ОРЛОВСКАЯ
городская газета 16+
№ 45 (379) | 17 ноября 2017 года | www.orel-gazeta.ru

Призвание

11 ноября этого года педагог дополнительного образования детского сада № 48 комбинированного вида из Орла Дарья Курасова победила во всероссийском этапе конкурса «Воспитатель года».

Дарья была признана лучшей среди 75 участников из разных регионов страны. Благодаря ее победе в следующем году всероссийский этап конкурса «Воспитатель года» будет принимать наш город.

с. 13

КОРОТКО | РЕГИОН

Животноводы Орловской области в этом году получили 78,2 млн рублей из федерального бюджета.

Субсидии пошли на модернизацию производства, улучшение качества кормов, повышение продуктивности КРС. Кроме того, животноводческие предприятия получат 23,8 млн рублей в рамках программы «Развитие молочного скотоводства в Орловской области». По данным Орелстата, на 1 октября 2017 года поголовье коров в регионе составило 42 тысячи, что на 5,4 % больше по сравнению с таким же периодом прошлого года.

Врио губернатора региона Андрей Клычков посетил Верховский район.

Он побывал на Верховском молочно-консервном заводе. Здесь выпускается около 60 наименований продукции, внедряется компьютерное управление технологическим процессом. В планах – строительство цеха консервации плодоовощной продукции. Затем врио губернатора ознакомился с работой ЗАО «Славянское». Поголовье КРС на предприятии составляет более семи тысяч. В прошлом году в производство инвестировано 103 млн рублей.

Фермеры Орловской области принимают участие в съезде сельскохозяйственных кооперативов.

17 ноября министр сельского хозяйства России Александр Ткачев проведет пленарное заседание, в работе которого примут участие депутаты Госдумы РФ, представители ассоциаций и союзов сельскохозяйственных кооперативов, банковской сферы, кооперативных объединений сельхозтоваропроизводителей.

В администрации области решили продать пакет акций «Орелстроя».

В следующем году будет продано более 50 тысяч акций – это 22% уставного капитала компании. Общая номинальная стоимость всего пакета акций предприятия, находящегося в собственности региона, оценивается в 90 млн рублей. Его рыночная стоимость прогнозируется на уровне 513 млн рублей. В Департаменте государственного имущества и земельных отношений области считают, что продажа акций не повлечет негативных социальных последствий, поскольку их доля незначительная и не позволяет влиять на управление предприятием.

Приемку не прошли

15 ноября мэр Орла Василий Новиков и глава администрации областного центра Александр Муромский проверили дворы, к качеству ремонта которых есть серьезные претензии. Ни по одному объекту работы не будут приняты, пока подрядчики не устранят все недостатки.

Работы во дворе дома №5 на улице Ломоносова уже подвергались критике, поскольку подрядчик приступил к ремонту слишком поздно. Ситуацию вроде удалось исправить, работники постарались ускорить темп. Но, видимо, поторопились и забыли, что нужно укреплять бордюр. Теперь неизвестно, продержится ли он без укрепления зимой. Но устранять недочет подрядчику придется, иначе оплата произведена не будет.

Во дворе дома № 25 на улице Пожарной ситуация серьезней: здесь остался строительный мусор, после ремонта стали образовываться лужи. Да и качество асфальта вызывает у жильцов серьезные опасения. Даже невооруженным глазом видно, что в районе парковки покрытие крошится. Причем пробы качества уже были взяты, но в другом месте двора, где ситуация гораздо лучше. Глава администрации Орла Александр Муромский распорядился взять пробы возле парковки.

– Если здесь будут несоответствия, работу не примем в полном объеме, и она не будет оплачена, пока весь объект не приведут в надлежащее состояние, – прокомментировал глава администрации.

Во дворе дома №7 на улице Революции граждане совместно с депутатом горсовета Ларисой Антошкиной очень активно включились в работу по контролю за ремонтом.

– Начиналось все очень хорошо: мы были довольны, подрядчик прислушивался к нам. Но потом по неизвестной причине начал работать гораздо хуже, – говорит Лариса Антошкина.

Результат — огромная лужа на дороге, отсутствует асфальт вокруг люков. Активным жильцам объяснили, что они вправе отказаться принимать такую работу, и мэрия совместно с администрацией областного центра их в этом поддержит.

Мэр Василий Новиков напомнил, что программа ремонта дворов долгосрочная, нужно исправлять ошибки, допущенные в этом году, чтобы не повторить их при реализации программы 2018 года.

С недобросовестными подрядчиками ведется работа, городская администрация подает иски в суд на тех, кто срывает сроки и выполняет ремонт некачественно. В казну областного центра уже поступило около 20 млн рублей штрафов.

Вероника ИКОННИКОВА

ФОТО АВТОРА И ПРЕСС-СЛУЖБЫ АДМИНИСТРАЦИИ ГОРОДА

Вышли из кризиса

«Зеленстрой» выращивает зеленый лук и огурцы

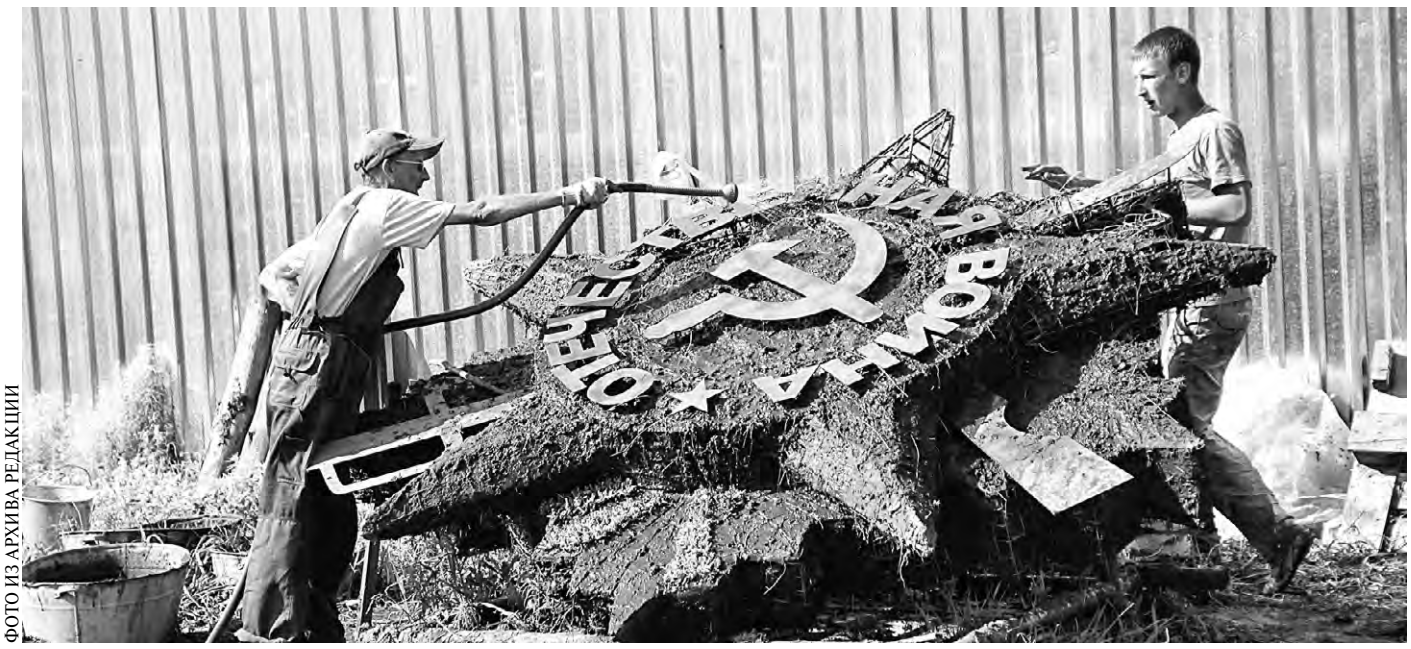

ФОТО ИЗ АРХИВА РЕДАКЦИИ

Как сообщил на рабочем совещании в администрации Орла 15 ноября руководитель предприятия «Зеленстрой» Александр Байдак, сейчас сотрудники выращивают зеленый лук, который продается на рынках Орла и в магазинах.

Уже высажены огурцы, получить первый урожай планируется в начале следующего года. Тепличный комплекс задействован максимально. Для выхода из кризиса пришлось сокращать сотрудников. Сейчас на предприятии осталось 74 человека, ранее работали 130.

«Зеленстрой» также выполняет муниципальный заказ — занимается кронированием и опиловкой деревьев, приступает к реконструкции топиарных фигур, которые убрали с улиц города на время холодов.

Вероника ИКОННИКОВА

В новый дом

Для детей-сирот закупили квартиры

Как проинформировали в пресс-службе администрации города, аукционы на приобретение квартир для детей-сирот состоялись в областном центре 15 и 16 ноября.

Муниципальный контракт на покупку 10 квартир будет заключен с ЗАО «Новый стиль-2004». Еще одно жилое помещение приобретут у ООО «СК Управление недвижимостью». На эти цели направлено более 17 млн рублей.

В этом году в Орле уже 30 сирот стали обладателями новых квартир. До конца года в собственное жилье вселятся еще шестеро, квартиры для них приобретены в строящемся доме на ул. 1-й Пушкарной.

Светлана ЗОЛОТАРЕВА

Генплан Орла готов

Научно-проектный институт пространственного планирования «ЭНКО» представил окончательный вариант поправок в главный градостроительный документ города.

Он составлен с учетом замечаний и предложений жителей города, прозвучавших на 11 публичных слушаниях, проведенных в мае-июне 2017 года.

Например, проектировщики предложили отвести участок, где размещаются гаражные кооперативы «Энергетик», «Энергетик-2», «Ока» и «Водопад», под жилищное строительство. Но владельцы гаражей выступили против такой перспективы и попросили сохранить зону транспортной инфраструктуры. Администрация города поддержала собственников и направила ходатайство с просьбой учесть это мнение, сообщает пресс-служба.

Проект корректировки Генплана предусматривает внесение изменений в документ, принятый в 2007 году. Новый Генплан рассчитан до 2035 года.

Доработанный проект будет рассмотрен Орловским городским Советом. Предварительно новый Генплан обсудили на городской земельной комиссии и комиссии по землепользованию и застройке Орловской области.

С документом можно ознакомиться на сайте администрации города Орла в разделе «Генеральный план».

Наталья ФИЛАТОВА

Полномочий не хватает

Начальник территориального управления по Советскому району Орла Артем Левковский сообщил, что борьба с незаконной торговлей малоэффективна.

По информации Артема Левковского, незаконная торговля остается самым распространенным нарушением среди тех, которые обнаруживает отдел административно-технического контроля (АТК). В этом году было составлено 277 протоколов, наложено штрафов на общую сумму 733 тысячи рублей.

– Однако взыскать штраф сложно, поскольку незаконные торговцы часто являются неплатежеспособными гражданами. Кроме того, сотрудники АТК не могут изымать товар и торговое оборудование, а, например, в Туле такие полномочия есть, – сообщил Артем Левковский на рабочем совещании в администрации Орла 15 ноября.

Глава администрации областного центра Александр Муромский поручил подготовить обращение к депутатам, чтобы рассмотреть этот вопрос.

– Отчитываться за количество выданных предписаний недостаточно, нужен результат работы, – подчеркнул Александр Муромский.

Вероника ИКОННИКОВА

Вывески проверят

Глава администрации Орла Александр Муромский поручил отделам административно-технического контроля провести проверку законности размещения вывесок на фасадах зданий.

Особое внимание будет уделено вывескам, расположенным на центральных улицах.

– Возьмем, к примеру, сквер Танкистов и улицу Ленина. У меня есть сомнения, что некоторые вывески законны. Скорее всего, половина висит без разрешения, – сказал Александр Муромский.

Он также поручил проследить за внешним видом рекламных конструкций и, при необходимости, обязать рекламные компании покрасить их, привести в порядок основания.

Вероника ИКОННИКОВА

Дружинники получат страховку

15 ноября на заседании городской комиссии по профилактике правонарушений подвели итоги работы добровольных народных дружин в этом году.

Как проинформировал **руководитель штаба народных дружин областного центра Александр Игошин,** в этих формированиях состоят 295 человек. Большинство дружинников старше 40 лет. В 2017 году сотрудники полиции с участием общественников провели 179 рейдов. При непосредственном участии дружинников составлено 200 протоколов об административных правонарушениях, раскрыто четыре преступления.

В этом году для страхования жизни и здоровья дружинников из городского бюджета выделено 28 тысяч рублей. Уже заключен соответствующий муниципальный контракт на страхование 150 человек.

Светлана ЗОЛОТАРЕВА

Книжная новинка

Экскурсовод Дарья Фурманская презентует свою книгу «Деревянное зодчество Орла».

Презентация состоится 19 ноября в 12.00 в детской библиотеке имени М.М. Пришвина.

– Я постаралась в максимально легкой и доступной форме рассказать о том, в чем состоят главные особенности орловских деревянных домов и различных их деталей: веранд, слуховых окон, оконных рам, наличников и т. п., – пишет Дарья Фурманская в группе «Экскурсии по Орлу» в сети «ВКонтакте».

В книге представлено более 120 иллюстраций, архивные и авторские фото.

Вероника ИКОННИКОВА

РАБОТА ЕСТЬ!
Приглашаем на ВАХТУ для работы в Московской области:
- Штукатуры на мокрый фасад
- Монтажники фасадов из СФБ
- Монолитчики
- Формовщики
- Каменщики
- Гидроизолировщики
- Отделочники
- Монтажники систем вентиляции
- Монтажники ПВХ

Гарантируем:
- Стабильность (большие объемы круглогодично)
- Высокую заработную плату (сдельная от 50000 руб.)
- Авансирование, проживание, спец. одежду

Бесплатный звонок по телефону:
8-800-550-40-54
РЕКЛАМА

Прием у главы

В среду, 15 ноября, глава администрации города Александр Муромский провел личный прием граждан.

Презентация системы «МунГИС»

В этот раз на прием записались восемь человек. Основная часть проблем, обозначенных ими, касалась экономики и благоустройства города, общественного благополучия и сохранения исторической памяти.

Валентина Сергеевна Петракова подняла вопрос о состоянии площади Маршала Жукова. Некоторое время назад она обратилась в городскую комиссию по переименованию улиц и установке объектов монументального искусства, предложив навести порядок и перенести памятную плиту в центр площади. В результате неоднократного рассмотрения этого вопроса члены комиссии единогласно одобрили эскизный проект благоустройства памятного места, разработанный сотрудниками УКХ и управления градостроительства. Но перенос плиты в центр площади сочли нецелесообразным.

Валентина Сергеевна решила поставить об этом в известность главу города.

– Решение принято коллегиально компетентными людьми, у нас нет оснований оспаривать его, – отметил Муромский.

Стоимость работ по благоустройству памятного места составит почти 60 тысяч рублей, эту сумму рекомендовано запланировать в бюджете следующего года.

Председателя совета собственников дома № 62 по ул. Октябрьской **Светлану Александровну Сороковую** беспокоят проблемы развития территориального общественного самоуправления в Орле: возможность жителей самостоятельно определять перечень работ при включении дома в программу «Городская среда» и необходимость прямого диалога людей, занимающихся проблемами своих домов, с первыми лицами города. Она также подняла вопрос о незавершенном ремонте остановки транспорта на ул. 60-летия Октября (на фото внизу). Присутствовавший на приеме **замначальника управления городского хозяйства и транспорта Николай Галка** пояснил, что ввести остановку в эксплуатацию пока не позволяет отсутствие заездного кармана для маршруток. Работа по его оборудованию запланирована на следующий год.

Из-за отсутствия заездного кармана остановка «Улица 60-летия Октября» закрыта

Помимо жителей областного центра глава администрации принял представителей подмосковной компании «Стройресурс». Они презентовали разработку муниципальной государственной информационной системы «МунГИС». По их словам, эта программа позволяет провести полную инвентаризацию объектов недвижимости, выявить кадастровые ошибки и увеличить доходы бюджета за счет приведения в соответствие границ, назначения и кадастровой стоимости земельных участков, а также применения штрафных санкций к нарушителям законодательства.

Александр Муромский отметил, что представленный программный продукт заслуживает серьезного внимания, поскольку тема использования земли чрезвычайно важна для города. Он предложил подчиненным более детально изучить предложение и проанализировать опыт использования «МунГИС» в других муниципальных образованиях.

Наталья ФИЛАТОВА

Коньки уже посчитали

В Орле готовят лыжные трассы и хоккейные корты

О подготовке к зимнему спортивному сезону 15 ноября на рабочем совещании в администрации города рассказала Наталья Андреева, заместитель начальника управления социальной поддержки населения, физической культуры и спорта.

Для игры в хоккей, катания на коньках в этом году в областном центре зальют 19 хоккейных кортов и 11 ледовых площадок. Также для любителей катания на лыжах оборудуют пять лыжных трасс.

Уже отремонтированы и покрашены коробки 13 кортов, подготовлена площадка для заливки катка в спортивном комплексе «Южный» и определен маршрут лыжни по его периметру. В пунктах проката проведена ревизия оборудования, планируется докупить коньки. На лыжных трассах в Медведевском лесу и парке Победы обрезали деревья и кустарники, выровняли грунт.

Зимой для орловцев будет организовано более 50 физкультурно-спортивных и оздоровительных мероприятий как общегородского, так и дворового масштаба.

Светлана ЗОЛОТАРЕВА

Победителем олимпиады по предпринимательству стал Дмитрий Лотов

14 ноября в администрации Орла подвели итоги олимпиады по предпринимательству среди учащихся общеобразовательных учреждений города.

Она проходила в октябре. В первом туре приняли участие более тысячи старшеклассников — учеников 9 – 11 классов. Во втором за звание сильнейших в знаниях в сфере предпринимательства боролись 36 школьников.

Заместитель главы администрации Орла Артем Митасов наградил победителя и призеров олимпиады.

Победу одержал ученик 11-го класса школы № 27 имени Н.С. Лескова Дмитрий Лотов. Ему вручили благодарственное письмо и планшет. Партнеры мероприятия также подготовили подарки для победителя. Дмитрий получил возможность пройти обучение в Фонде поддержки предпринимательства Орловской области, а также доступ к обучающим материалам по предпринимательству от компании «Эксперт-Маркетинг». Интервью с ним выйдет в очередном номере журнала «Пятница. Орел».

Призерами стали Сергей Кулаев (лицей № 1), Михаил Кубышкин (школа № 12), Марина Шустикова (школа № 50), Мария Анцупова (гимназия № 34), Виктория Пронина (школа № 2), Татьяна Трутнева (школа № 17). Они также получили подарки от администрации Орла и сертификаты на бесплатное обучение в «Школе предпринимателя» от Орловского государственного университета им. И.С. Тургенева.

Пресс-служба администрации города

Владельцам незаконного игрового оборудования в Железнодорожном районе предлагают снести конструкции самостоятельно

Администрация города Орла продолжает работу по демонтажу незаконно установленных на городской территории нестационарных объектов.

Как показала практика, найти хозяев таких объектов практически невозможно, поэтому уведомления о необходимости их сноса расклеиваются прямо на незаконных и подлежащих демонтажу сооружениях.

15 ноября представители муниципалитета разместили в Железнодорожном районе 8 объявлений в сквере «Юность».

Если до 26 ноября владельцы не демонтируют детское спортивно-игровое оборудование самостоятельно, специальная комиссия вынесет решение о сносе. Затем будет выбран подрядчик, который уберет конструкции.

В Орле проходит акция «Сообщи, где торгуют смертью»

Акция проводится в целях привлечения общественности к участию в противодействии незаконному обороту наркотиков, а также оказания квалифицированной помощи и консультаций по лечению и реабилитации наркозависимых. Она продлится до 24 ноября.

Жители, располагающие сведениями о лицах, причастных к незаконному обороту наркотиков, могут сообщать информацию по телефону доверия УМВД России по Орловской области – (4862) 41-38-56 или по телефону доверия УФСБ по Орловской области — 43-76-36.

Также можно получить консультацию по вопросам лечения и реабилитации наркопотребителей: БУЗ ОО «Орловский наркологический диспансер» – (4862) 77-07-03; консультацию психолога по молодежному телефону доверия (4862) 44-52-55.

По фактам распространения наркотиков, наличия надписей об их сбыте на зданиях и других объектах граждане могут обратиться в администрацию города Орла по телефону (4862) 43-22-12.

Правовая помощь – в библиотеке

В 18 библиотеках города открыты центры правовой информации. Об этом говорилось 15 ноября на очередном заседании городской комиссии по профилактике правонарушений.

По информации **начальника управления культуры администрации города Орла Елены Казаковой,** библиотеки подключены с основным информационно-правовым системам. Доступ к ним бесплатный, а компетентные специалисты подскажут, как найти те или иные документы. При этом с различными правовыми запросами в центры обращаются не только отдельные пользователи, но и организации. Тематика запросов разнообразна: пенсионное, жилищное, трудовое, земельное право и т. д.

Светлана ЗОЛОТАРЕВА

ТСЖ изнутри

О своем опыте создания товарищества собственников жилья, об итогах года работы в коммунальной сфере, успехах, трудностях и планах на будущее «Орловской городской газете» рассказала Татьяна Марабаева.

Дело случая

Татьяна Викторовна уже больше года занимается обслуживанием дома №7 на улице Орловских партизан, хотя в этой сфере оказалась случайно.

– Наш дом внезапно перевели из одной управляющей компании в другую. Конечно, активные жители начали возмущаться и разбираться в ситуации. Пришлось судиться полтора года, чтобы избавиться от навязанной УК. В этом деле нам тогда активно помогало местное ЖЭУ, ставшее позже нашей управляющей компанией. Первое время работой ЖЭУ мы были довольны: в доме отремонтировали два подъезда, начали благоустраивать двор, – говорит Татьяна.

Но радость жильцов была недолгой. Получив контроль над домом, коммунальщики перестали уделять ему прежнее внимание. Диалоги заканчивались сплошными обещаниями, а элементарных действий приходилось добиваться только при содействии Жилищной инспекции.

Татьяна Марабаева поняла, что ситуацию нужно менять. Дом 80-х годов постройки, и в нем давно пора проводить ремонт всех внутренних и внешних систем, который не делался десятилетиями. В конце 2016 года при поддержке нескольких неравнодушных жителей Татьяна Викторовна решилась создать ТСЖ.

Первые шаги

– Когда мы провели собрание и большинство собственников проголосовали за создание ТСЖ, я не очень хорошо представляла, как будет выглядеть эта работа. Первое время было тяжело, пришлось углубиться в изучение законодательства, оформить кучу документов, проводить собрания с жильцами, оплачивать налоги и пошлины из собственных средств. При этом зарплату я не получала целый год и не знала, удастся ли вернуть эти деньги, – вспоминает Татьяна.

Одна из первых проблем, которую пришлось решать — вывоз мусора.

– Мы заключили договор на вывоз ТБО, а позже нам объявили, что цена будет выше. Попытка объяснить отсутствие у нас таких денег обернулась тем, что на следующий же день все мусорные баки просто увезли. Спасибо компании «Забота», которая взяла дом на обслуживание без лишних вопросов. Дворника и мусорщика наняли из того же ЖЭУ. Но через несколько месяцев стало понятно, что отношение к дому ничуть не изменилось. Пришлось отказываться от этих услуг и нанимать людей самостоятельно, что сократило расходы по данной строчке и даже удалось немного повысить зарплату работникам, – продолжает Марабаева.

Масштабные работы

Постепенно дела пошли на лад, и к лету этого года стало понятно, что можно приступить к масштабным работам.

– Нам удалось полностью заменить систему канализации, систему горячего водоснабжения, приступить к благоустройству двора. К слову, этот двор рассчитан на жителей не только нашего дома, но справлялись самостоятельно. Спасибо мэру Орла Василию Новикову, который распорядился привезти краску и песок; спасибо активным родителям, которые этот песок носили, поскольку во двор невозможно проехать грузовой машине. Двор удалось привести в порядок. Кроме того, обустроили палисадники, убрали заросли кустарника, посадили цветы, – говорит Татьяна.

При этом параллельно приходилось решать еще один глобальный вопрос — плата за ОДН. В начале этого года был принят закон о том, что плата за ОДН будет взиматься с квадратного метра, а не по счетчикам, как было ранее. В результате счета у жителей выросли. Татьяна Марабаева посчитала, что это неприемлемо. Начались долгие переговоры с ресурсоснабжающими организациями. Затем законотворцы постановили, что по решению жильцов все-таки можно пользоваться счетчиками при расчетах. Пришлось проводить собрание собственников, и вопрос решился в пользу счетчиков. Но сумму, которая скопилась за время всех перипетий, все равно пришлось оплачивать.

– Плату за ресурсы ТСЖ не взимает, жители рассчитываются с ресурсоснабжающими организациями напрямую. Тем не менее, пускать вопрос с ОДН на самотек было нельзя, – считает Марабаева.

Многое предстоит

В планах еще много дел: предстоит поменять систему отопления, капитально отремонтировать крышу, обработать межпанельные швы и многое другое.

– Нужно постоянно проводить работу с жителями. Далеко не все знакомы с жилищным законодательством, часто люди не осознают, что несут ответственность за общее имущество, за стены, крышу, подвал, двор. Не понимают, что надо принимать коллективные решения, искать «золотую середину» и договариваться, иначе мы ни к чему хорошему не придем.

Дом, ставший родным

До сих пор остается нерешенным вопрос со средствами, которые так и не передала дому бывшая управляющая компания.

– Основные документы нам отдали, но почти за год даже нет отчета о проделанной работе и куда были потрачены средства. А ведь жители платили исправно. Теперь предприятие банкротится, конкурсный управляющий не торопится включать наш дом в список кредиторов. Учитывая фронт предстоящих работ, нам понадобятся все возможные источники доходов.

Конечно, предстоящая работа потребует больших затрат времени, сил и финансов. Но Татьяна Марабаева считает, что дело стоит того, ведь в этом доме ее семья живет много лет, и он давно стал родным.

– Радует, когда видишь, чего удалось добиться, когда люди относятся с пониманием и говорят спасибо, когда соседи объединяются, чтобы решить проблемы. Все непросто, но я постараюсь и дальше работать в этом направлении.

Вероника ИКОННИКОВА

Спрос возвращается

В этом году в Орловском регионе наметился рост кредитной активности населения и бизнеса

Кредитный портфель увеличился на четверть

По информации **Отделения по Орловской области ГУ Банка России по Центральному федеральному округу,** за 9 месяцев 2017 года жителям Орловской области выдано кредитов более чем на 25,7 млрд рублей. Это на 25% больше, чем за аналогичный период прошлого года. На начало октября накопленный ссудный портфель физических лиц составил 46,6 млрд рублей.

Объем вкладов жителей Орловской области в банках региона с начала года увеличился на 3,9 млрд рублей и по итогам трех кварталов превысил 74,9 млрд рублей. Совокупный объем средств индивидуальных предпринимателей в банках за этот период превысил 1,7 млрд рублей.

Ипотека выросла на треть

За 9 месяцев жителям области выдано ипотечных жилищных кредитов (ИЖК) на 5,9 млрд рублей. Их количество составило 4005 единиц. По сравнению с аналогичным периодом прошлого года объем ипотечных кредитов в регионе вырос на 27,7%.

Орловцы выбирают ипотеку в российских рублях. Средний размер ипотечного кредита составил 1,5 млн рублей, а срок кредитования – 15 лет 6 месяцев. ИЖК в иностранной валюте в текущем году не выдавались.

Средневзвешенная процентная ставка по ипотечным жилищным кредитам в рублях продолжила снижение и к началу октября в Орловской области составила 11%.

Бизнес взял почти 16 млрд

Объем кредитов, выданных в регионе к началу октября предприятиям малого и среднего бизнеса, составляет 15,7 млрд рублей. Это почти на 5,4% превышает объемы кредитования на аналогичную дату годом ранее.

За январь-сентябрь 2017 года юридическим лицам и индивидуальным предпринимателям региона выдано кредитов на общую сумму 62 млрд рублей. Это на 5,8% меньше по сравнению с аналогичным периодом прошлого года.

Рост кредитования за истекшие три квартала отмечен в таких отраслях, как сельское хозяйство (на 23%) – до 13,3 млрд рублей, строительство (на 22%) – до 2,7 млрд рублей. При этом кредиты предприятиям обрабатывающих производств составили 11,8 млрд рублей, уменьшившись на 10%.

Людмила ФЕДОСОВА

«ВТБ 24» перестанет существовать

1 января 2018 года состоится присоединение «ВТБ 24» к ВТБ, сообщила пресс-служба банка 10 ноября.

Клиенты ВТБ и ВТБ 24 могут бесплатно переводить средства между банками во всех дистанционных каналах обслуживания. Завершен проект по унификации сервиса внесения наличных в банкоматах. Единым сайтом объединенного банка станет www.vtb.ru.

– Клиенты розничного бизнеса группы ВТБ смогут продолжить обслуживание в привычных офисах, но уже под единым брендом. На прежних условиях им будут доступны продукты и услуги, ранее предоставленные в обоих банках. Переоформлять действующие договоры не потребуется, – пояснили в ВТБ.

Безопасный дом

«Ростелеком» запустил новую услугу – «Видеонаблюдение». Она будет востребована многими орловцами, потому что помогает обеспечить главное – безопасность дома и близких людей, уверенность и спокойствие.

Актуальность сервиса особо подчеркнул директор Орловского филиала «Ростелеком» Юрий Солдатенков, открывая презентацию нового продукта компании в Орле 8 ноября.

– Сегодня мы все чаще задумываемся о безопасности, и услуга «Видеонаблюдение» позволяет дистанционно контролировать свой дом, своих близких. Вы всегда будете в курсе, чем занимается ребенок, делает ли уроки. Сможете присматривать за пожилыми родителями. Контролировать персонал, например, няню или рабочих во время ремонта квартиры. Делать это можно через интернет с помощью персонального компьютера либо через мобильное устройство с приложением, – сообщил он.

При этом сервис «Видеонаблюдение» не требует дополнительных навыков от пользователей, его может установить каждый. Продукт работает на сетях любых операторов связи, единственное требование — скорость доступа к сети Интернет должна быть больше 512 Кбит/сек. Важно и то, что «Видеонаблюдение» – это первый шаг к более сложному сервису «Умный дом», о котором сейчас много говорят.

Что же входит в услугу «Видеонаблюдение»? Это клиентская камера, облачная платформа обработки видео, мобильное приложение и WEB-интерфейс. Записи с камер транслируются в прямом эфире и хранятся на серверах «Ростелекома».

При желании можно установить несколько камер. Например, не только в квартире, но и в подъезде, чтобы быть в курсе появления посторонних у вашей входной двери, лифта. Через мобильное приложение вы сразу узнаете обо всех изменениях: движении, звуках, отключении камеры и т. д.

Подключить сервис «Видеонаблюдение» удобно в рамках действующей сейчас акции «Видео за 300 рублей». Если вы приобретаете камеру в рассрочку на 24 месяца, стоимость услуги составит 300 рублей в месяц, а через 24 месяца можно перейти на любой из действующих тарифов.

Если покупаете камеру за полную стоимость 4990 рублей, то весь первый год услуга видеонаблюдения будет бесплатной, на весь второй год – 300 рублей в месяц, затем можно перейти на любой другой тариф.

Подробнее узнать об условиях акции можно в центрах продаж и обслуживания «Ростелекома» или по бесплатному телефону **8-800-100-0-800.**

Людмила ВЛАДИМИРОВА

ФОТО ОЛЬГИ БАБЕНКОВОЙ

Успеть за год

В ноябре 2018 года мир будет праздновать 200-летие со дня рождения И.С. Тургенева

Согласитесь, хороший повод подумать о том, как сделать это событие не просто очередной торжественной датой, а поворотным моментом в отношении орловцев к писателю и его наследию. Мы так привыкли к фразе «Орел – родина Тургенева», к тому, что есть усадьба в Спасском-Лутовинове и музей писателя, что его имя – в названии улицы, ведущего вуза, драмтеатра и даже торгового центра, что кажется: Тургенев повсюду.

Но привычное не рождает интереса.

Значит, надо искать, чем удивить.

Даже простой вопрос «что для вас Тургенев» повергает большинство людей в растерянность. Попробуйте его задать, убедитесь. В лучшем случае услышите вариации на тему «наше все».

А есть ли что-то, что делает его понятным и близким? Как мы ощущаем его присутствие? Можем ли рассказать друзьям из другого города что-то такое, чтобы они передумали лететь на Кипр и приехали в Орел постигать тайны Тургенева?

Что уже придумано

На этой неделе состоялось очередное заседание оргкомитета по подготовке к юбилею Тургенева. Впервые – под председательством врио губернатора Андрея Клычкова.

Отчитались хорошо, бодро. «Дорожная карта» включает множество предложений со стороны официальных органов, учреждений культуры, вузов, общественных организаций, изложенных на 12 листах. Помимо торжественных мероприятий, культурных форумов и научных конференций, обязательных в таких случаях, планируется проведение телемоста между «тургеневскими» городами России, Франции и Германии, конкурсов, фестивалей, выставок. Орловцам предложат читать Тургенева вслух, размышлять о нем в эссе, смотреть фильмы и спектакли по его романам, рисовать его любимые места. Большую программу на весь год, несмотря на начавшиеся работы по реконструкции усадьбы писателя, подготовили в Спасском-Лутовинове. Разрабатываются новые экскурсионные маршруты, в музее И.С. Тургенева грядет реэкспозиция и, возможно, уже с использованием интерактивного оборудования. Глава региона предложил 1 сентября 2018 года открыть учебный год «тургеневским» уроком.

Интригующе прозвучала информация о подготовке ледового шоу по мотивам «Муму» в Ледовом дворце Мценска. Выбор места не случаен: здание находится по адресу, который можно назвать знаком судьбы, – ул. Тургенева, 200.

По мере того, как запланированные мероприятия будут запускаться в действие, «Орловская городская газета» будет рассказывать о них читателям. Чтобы участвовали.

Продолжить «Моду на русское»

О том, как использовать юбилей Тургенева для продвижения Орловщины на федеральном и международном уровне, высказалась председатель общественного фонда «Культурное движение» Елена Шаренкова, мой партнер по фестивалю «Мода на русское».

«Премьера» фестиваля состоялась в мае 2017 года, став первым ярким событием в честь грядущего юбилея. И жители Орла, и гости фестиваля признавались, что «Мода на русское» стала глотком свежего воздуха в тургеневской теме. Не случайно на нее обратили внимание и за рубежом, и в Минкульте, и в МИДе. Свои отзывы о фестивале прислали официальный представитель МИДа Мария Захарова, режиссер Андрей Кончаловский и советник президента РФ Владимир Толстой.

– За год до юбилея нам удалось реализовать грандиозный проект, имевший огромный резонанс, – отметила Елена. – В ноябре 2018 года к Орловщине будет приковано внимание всего просвещенного мира, нельзя себе позволить снизить планку. Орловская область должна прогреметь на весь мир. И нужно ставить еще более амбициозные задачи, чтобы продемонстрировать уже величие России.

Новые идеи у нас уже есть. Например, с космонавтом Александром Мисуркиным, который сейчас находится на орбите, ведется разговор о том, чтобы назвать именем Тургенева звезду. Кстати, Александр входит в состав попечительского совета фонда «Культурное движение». Так что он член нашей команды.

И конечно, особого внимания требует проработка алгоритма учреждения международной Тургеневской премии. Это должно стать одним из самых важных итогов юбилея. Праздничные торжества отшумят, а работа, нацеленная на продвижение русской культуры на мировом уровне, будет продолжена.

ОТ АВТОРА

Чтобы разные люди — взрослые, дети, местные жители, туристы — захотели открыть Тургенева лично для себя, нужно не бояться пробовать новые форматы. Присматриваться к тому, что делают в других «литературных» городах, и какие проекты, придуманные для друзей, притягивают всех остальных.

Только несколько примеров. В Санкт-Петербурге уже несколько лет отмечают День Достоевского. Это потрясающий литературный карнавал, умный, эпатажный, всегда с новым сюжетом. На улицах, задействованных в празднике, всегда столпотворение. В доме-музее Марины Цветаевой в Москве в афише на этот ноябрь 31 (!) мероприятие: кинопоказы, лекции, вечера поэзии, малоформатные театральные постановки, литературные чаепития.

А насчет праздников «для себя» нам вообще далеко за примерами ходить не надо. До серьезной «Моды на русское» у нас был опыт проведения несерьезного по форме МумуФеста. Кстати, в него были вложены глубокие смыслы. Жаль, если кто-то не захотел вникнуть. Так вот — первоначальный замысел возник на домашней кухне — как идея для личного дня рождения. А в итоге получился невероятно теплый, нарядный и многолюдный городской праздник. Лица у взрослых были такие, как будто они вернулись в детство.

В этом году сотрудник музея изобразительных искусств Марина Алексеева придумала по выходным читать по ролям романы Тургенева в Дворянском гнезде. Предложила друзьям. И это оказалось очень заразительно: участников каждый раз было все больше. Та же Марина пару лет назад затеяла дружеские прогулки по городу, в том числе и по тургеневским местам. Это трансформировалось в проект «Экскурсии по Орлу», теперь собирающий по 150-200 человек.

Все это можно и нужно брать в «копилку» юбилея.

Чтобы 200-летний Тургенев стал «своим» для каждого.

Ирина НИКИШОНКОВА

История сквера Танкистов

Где в Орле казнили преступников, как зарабатывали капиталы купцы-«ссыпщики», когда в городе появилось первое электрическое освещение – об этом и многом другом рассказала известный экскурсовод Дарья Фурманская 13 ноября на первой из пяти осенних экскурсий. Они организованы Орловским региональным отделением Российского общества «Знание» и будут проходить до конца ноября.

ФОТО ОЛЬГИ БАБЕНКОВОЙ

Дарья Фурманская

«Ссыпная» мафия

Темой первой экскурсии стала история сквера Танкистов.

– Когда-то на месте нынешнего сквера была казачья слобода и третья линия укрепления орловской крепости. Здесь жили вольнонаемные военные, которых условно называли казаками. Фактически любой желающий мог заступить сюда на службу. При Петре I границы страны изменились, и Орел стал торговым городом. Пристань, которая располагалась на месте нынешней набережной Дубровинского, стала градообразующим предприятием. Казаки в ситуации сориентировались быстро и стали купцами-«ссыпщиками». Они были монополистами на пристани, владели всеми кораблями и амбарами, покупали у южных соседей зерно, соль и другие товары по выгодной для себя цене. А продавали, конечно, намного дороже. В этом и заключалась суть бизнеса «ссыпщиков». В принципе, их можно назвать «ссыпной» мафией, – рассказывает Дарья Фурманская.

В каждом районе города для этих купцов были организованы торговые площади, на которых и заключались сделки.

Почему Ильинка

Например, на месте нынешнего сквера Танкистов была Ильинская площадь, в народе называемая Ильинкой. Почему она так называлась, доподлинно неизвестно. Есть версия, что здесь стояла часовня Ильи Пророка, но документально она не подтверждается. Еще предполагается, что орловские купцы таким образом пошутили и назвали свою торговую площадь так же, как называлась крупная торговая площадь в Москве. Мол, у нас тут в Орле своя Ильинка. Эту версию Дарья Фурманская считает более правдоподобной. Окончательно орловская Ильинка сформировалась в XVIII веке. По периметру площади строили свои дома купцы, но здания в изначальном виде практически не сохранились, в разное время их перестраивали.

Самое злачное место

Ильинка считалась самым злачным местом Орла. Здесь торговали самыми разными товарами и располагались заведения с сомнительной репутацией.

На месте, где сейчас стоит памятник маршалу Ивану Баграмяну, секли и вешали преступников. Есть версия, что именно здесь Николай Лесков увидел, как секут женщину, приговоренную к каторге, которая позже стала прототипом героини произведения «Леди Макбет Мценского уезда».

Однако краеведы сомневаются, что все было именно так. Ведь Николай Лесков лишь изучал уголовное дело преступницы – женщины купеческого сословия Екатерины Измайловой – и вряд ли видел, как ее казнят. Как утверждает Дарья Фурманская, вопрос остается дискуссионным.

Первый сквер

В 1898 году в Орле появился трамвай. Трамвайные пути построила частная бельгийская компания, вдоль линии движения транспорта были установлены фонари. И это было первое электрическое освещение Орла.

– В 1920 году XX века Ильинка прекратила свое существование, и на ее месте был заложен первый сквер – Первомайский. Просуществовал он до Великой Отечественной войны. Во время оккупации к 1943 году деревья здесь были практически полностью вырублены. Время было тяжелое, требовались дрова, – продолжает Дарья Фурманская.

7 августа 1943 года, уже через два дня после освобождения Орла от фашистских захватчиков, был посажен новый сквер, названный сквером Танкистов. Тогда же установили первый монумент с танком на земляном холме. Сейчас на этом месте установлена мемориальная плита с именами танкистов, погибших в сражении за освобождение Орла.

Подвиг Марченко

В историю вошел героический поступок старшего лейтенанта Сергея Марченко. Его танк был подбит, но он вышел из танка и с одним пистолетом повел в бой солдат, вдохновленных его примером. Это значительно ускорило освобождение областного центра.

Первый танк, установленный в сквере (модель Т-70), действительно участвовал в боях за Орел. Он простоял здесь до 1960-х годов, но позже его заменили на модель Т-34. Тогда посчитали, что легендарная машина Победы будет смотреться уместнее. Т-70 увезли, но жители были очень недовольны. Поэтому через некоторое время его вернули в Орел, теперь он стоит возле Военно-исторического музея.

Архитектурные потери

Известно, что перед отступлением фашисты уничтожили очень много важных зданий и объектов, в том числе Мариинский мост, на месте которого сейчас находится Красный мост.

Взрывали также водопроводные сети и водокачки, строения, в которых располагались госпитали и многое другое. Однако храмы и церкви немцы не трогали. Сохранились фотографии, которые делали фашисты в оккупированном Орле. На многих из них изображен Покровский храм, на месте которого сейчас расположен универмаг.

– Покровский храм взорвали в 1947 году. Рядом с ним (ближе к набережной) стоял Преображенский храм, который разрушили в 1965 году. Руины этих храмов разбирали очень долго. Есть версия, что из кирпичей, оставшихся после разрушения, были построены многие дома в городе. В том числе, вероятнее всего, из кирпича от Покровского храма был построен дом № 68 на набережной Дубровинского, который недавно обрушился.

Записала Вероника ИКОННИКОВА

Под защитой

В России создан Фонд защиты прав граждан – участников долевого строительства

ФОТО АВТОРА

Путем долевого строительства в России возводится 80% домов. Инвестиции граждан в строительную отрасль составляют 3,5 трлн рублей.

Проблема обманутых дольщиков продолжает лихорадить многие регионы страны.

В Орле, например, более 200 граждан не могут дождаться уже оплаченного жилья в двух недостроях регионального АИЖК на ул. Панчука. Не соблюдаются сроки строительства еще нескольких домов на ул. Раздольной, Бурова, Черкасской. Двое орловцев, не дождавшиеся квартир от застройщика, обратились с заявлением в управление стройнадзора о признании их обманутыми дольщиками и включении в общий реестр. В ближайшее время реестр будет представлен на сайте регионального правительства.

Чего ждать дольщикам

Фонд защиты прав граждан – участников долевого строительства зарегистрирован в форме публично-правовой компании. Процедура регистрации фонда была завершена 20 октября 2017 года. Учредителем выступил Минстрой России. Директором фонда назначен руководитель АИЖК Александр Плутник.

Как сообщается на сайте Минстроя, создание Фонда призвано предотвратить появление новых обманутых дольщиков. Ужесточение требований к застройщикам позволит закрыть строительный рынок для компаний с низкой финансовой устойчивостью и исключить возможность нецелевого использования средств дольщиков. Что касается граждан, наличие механизма государственной защиты снизит их опасения в отношении покупки строящегося жилья и оживит спрос.

Финансирование фонда будет осуществляться за счет компаний-застройщиков, которые обязаны отчислять 1,2% от стоимости каждого договора долевого участия.

В случае несостоятельности застройщика, сделавшего отчисления, средства, аккумулируемые на счету Фонда, будут использоваться либо на финансирование строительства незавершенных объектов недвижимости, либо на выплату компенсаций участникам долевого строительства.

К банкам,в которых будут размещаться деньги Фонда защиты дольщиков, тоже предъявляются жесткие требования. В частности, они должны находиться под прямым или косвенным контролем государства, а резерв их собственных средств должен составлять не менее 25 млрд рублей.

Для оперативного информирования застройщиков и дольщиков создан официальный сайт – Фонд214.рф. На нем будет обновляться перечень застройщиков, сделавших взносы и зарегистрировавших в Росреестре договоры участия в долевом строительстве. Дольщики смогут сами проверять по номеру договора, сделал ли их застройщик положенные отчисления.

По этим вопросам работает также горячая линия – 8 800-7007-214.

Аудит недостроя

Минстрой и АИЖК намерены до конца года проанализировать ситуацию по всем проблемным объектам долевого строительства в стране. Все регионы получили задание сделать фотофиксацию недостроев, которые должны быть введены в 2017 году, и представить планы-графики по решению проблем обманутых дольщиков.

В Орле пока не найдена возможность достройки монолитной многоэтажки от АИЖК Орловской области. Напомним: агентство возводило на ул. Панчука два дома – кирпичный и монолитный. В первом ждут квартир 131 дольщик, во втором – 91. Строительство, начавшееся в 2015 году, застопорилось из-за нехватки средств. Экс-руководитель регионального АИЖК Сергей Кочергин с августа 2016 года находится в сизо, его подозревают в превышении должностных полномочий. Недавно облсуд продлил его пребывание под стражей до декабря 2017 года.

Как сообщила нынешний **директор регионального АИЖК Мария Карпачева** на профильном комитете облсовета, на завершение строительства кирпичного дома подрядчик нашелся. Это компания «Инжстрой». Дом должен быть сдан в эксплуатацию уже до конца этого года. На достройку «монолита» желающих пока нет.

Ирина НИКИШОНКОВА

КОМПЕТЕНТНЫЙ КОММЕНТАРИЙ

Председатель комитета по строительству, перспективному развитию Орловского горсовета Владимир СТРОЕВ:

– Фонд защиты дольщиков создан по аналогии с Агентством по страхованию вкладов в банках, не раз доказавшим свою эффективность. Отчисления в Фонд в размере 1,2 процента от стоимости квартиры по договору долевого участия застройщики должны делать с 20 октября 2017 года. На строительные объекты и договоры долевого участия, заключенные до этой даты, страховка не распространяется. При обсуждении этой новации периодически звучат опасения, что она приведет к удорожанию жилья. Однако до ее введения все договоры долевого участия должны быть застрахованы в уполномоченных страховых компаниях. Страховая премия составляет примерно от 0,4 до одного процента. То есть переход от одной системы защиты к другой если и приведет к незначительному увеличению стоимости жилья, то только в очень неблизкой перспективе.

МЕЖДУ ТЕМ

Долевое строительство изжило себя

Как сообщает пресс-служба Кремля, президент России Владимир Путин поручил правительству совместно с Центробанком и АИЖК утвердить «дорожную карту» по переходу от долевого механизма финансирования строительства жилья к кредитному в течение ближайших трех лет.

Поставлена задача поэтапно заместить средства граждан, привлекаемые для строительства многоквартирных домов и иных объектов недвижимости, банковским кредитованием и иными формами финансирования. Переход к проектному финансированию в строительстве призван окончательно минимизировать риски для граждан при покупке жилья.

Время жить

В стенах отделения детской онкологии эти слова приобретают особый смысл

ИВАН ФИСЮН | ИЗ ЛИЧНОГО АРХИВА

На одной из встреч с журналистами член Совета Федерации от Орловской области Владимир Круглый заметил, что никакое другое направление медицины не получило за последние полвека такого мощного развития, как детская онкология. В том числе и в Орле.

От койки – к отделению

Например, острый лейкоз еще в середине 60-х годов изначально воспринимался как приговор: выживали единицы. А сегодня не менее 80% пациентов благополучно излечиваются от него. Именно из-за высокой смертности, вспоминает Владимир Игоревич, тогдашние чиновники от медицины долго сопротивлялись его предложению открыть в областной детской больнице палату с несколькими койками для онкобольных: опасались цифр отчетности.

Но с тех пор медицина ушла вперед, многому научились и орловские медики. Областная больница получила статус научно-клинического многопрофильного центра медицинской помощи матерям и детям, и закономерно был поднят вопрос об открытии отделения. Но снова сомнения чиновников, на этот раз финансового характера: а окупит ли оно себя. Дело в том, что средства регионального фонда ОМС значительно скромнее федеральных, при этом онкология – одна из самых затратных областей медицины. Здесь все дорого: и оборудование, и препараты, и расходные материалы.

Молодо – не зелено

На должность заведующего главный врач НКМЦ Алексей Медведев пригласил 27-летнего Ивана Фисюна – случай в медицине редкий. Правда, окончив мединститут ОГУ в 2010 году, он успел пройти двухгодичную ординатуру на кафедре гематологии и онкологии педиатрического факультета медицинского университета им. Пирогова. Затем три года практиковался врачом-гематологом в знаменитом «центре Димы Рогачева» – лучшей в России клинике детской онкологии, – получив здесь бесценный опыт работы с больными детьми. Вернувшись в Орел, молодой специалист несколько месяцев проработал в должности врача-гематолога кардиологического отделения, а с 1 марта 2015 года заведует отделением детской онкологии, гематологии и аллерго-иммунологии. К удивлению опытных коллег Иван Владимирович оказался не только талантливым врачом, но и умелым организатором. Уже через полгода стало ясно, что отделение «потянет» на статус межрегионального: большинство коек здесь заняли пациенты из Курской области, где нет детского онкологического отделения. Выяснилось: куряне выбирают Орел не только потому, что он ближе и не нужно долго ждать квоты. Очень скоро родители иногородних пациентов убедились, что здесь оказывают такую же квалифицированную медицинскую помощь, как и в федеральных центрах. И неудивительно: орловские врачи работают более чем по десяти международным протоколам, а это означает, что по конкретному диагнозу пациенты получают одинаковое лечение и в федеральных центрах, и в европейских клиниках. Сегодня здесь используют все методики лечения, кроме лучевой терапии и трансплантации костного мозга.

Важное преимущество

У заведующего отделением есть еще один аргумент в пользу Орла как места лечения. Он не спорит с тем, что в периферийном отделении, которое открылось всего полтора года назад, возможности несколько скромнее, чем в федеральных центрах.

– Но из-за большого числа пациентов из регионов эти центры испытывают колоссальную нагрузку и потому не в состоянии обеспечить детям индивидуальный подход, крайне важный для успешного лечения, – поясняет Иван Владимирович. – У нас же вниманием персонала не обделен ни один ребенок.

Чтобы этого добиться, доктор Фисюн в первые месяцы не только проводил в отделении по 15 часов в сутки, но и организовал в столичный онкоцентр, где сам работал, трехнедельную стажировку старшей и процедурной медсестер. Вернулись домой они «другими людьми» и стали активно помогать доктору внедрять полученные знания и опыт среди персонала отделения. Общая цель сплотила коллектив. Здесь даже санитарки – это служба клининга, работа которой также нацелена на конечный результат. И он не замедлил последовать. Например, еще полтора года назад в регионе никто не лечил острый лейкоз у детей – сразу отправляли в Москву. Связано это было с тем, что заболевание требует высокодозной химиотерапии, особого ухода и специальных знаний. Доктор Фисюн и его команда сделали все, чтобы первый пролеченный пациент избежал осложнений. Теперь эта терапия поставлена на поток. Что свидетельствует о высоком уровне профессионализма коллектива.

На связи – круглосуточно

Особые требования у заведующего отделением и к родителям. Он категорически запретил им слезы и уныние при детях. Считает, что жалость – плохой союзник в борьбе за жизнь ребенка. Поэтому обстоятельные беседы здесь приняты не только с пациентами, но и их родителями. Иван Владимирович убежден: если мать позитивно настроена, если верит в выздоровление ребенка, – оно непременно наступит. Сомневается – и медики не гарантируют благополучного исхода. Поэтому не устает повторять родителям и их детям, что вера в себя – дополнительный козырь в лечении.

А чтобы оно наступило быстрее, доктор ввел в практику домашнее долечивание, принятое во всем мире как золотой стандарт. Дома, как известно, и стены помогают, а если прибавить к этому внимание и заботу близких людей, общение с ровесниками, возможность заниматься любимым делом, то шансы на выздоровление увеличиваются в разы. Разумеется, с «домашними» пациентами доктор на связи круглосуточно.

Лицо года

Успехи коллектива нового отделения настолько очевидны, что в прошлом году его заведующий был рекомендован для участия в традиционном конкурсе «Молодые лица города-2016». Иван Фисюн победил в номинации «Служители Гиппократа» — как медик, внесший «существенный вклад в развитие и совершенствование в Орловской области медицинской помощи в сфере детской онкологии, гематологии и иммунологии», как организатор первого в регионе отделения детской онкологии, «соответствующего российским и мировым стандартам».

С победой его поздравляли всем отделением. А те, кто не смог это сделать лично, оставили теплые отзывы на сайте клиники и на электронной почте доктора. Излечившихся от болезни, снова поверивших в жизнь, с каждым месяцем прибавляется, и эта позитивная статистика дает врачам силы продолжать и развивать начатое.

Валентина НОВОШИНСКАЯ

Два подвига

Светлана Ивановна Иванова — невысокая скромная пожилая женщина, каких в Орле тысячи. Если встретите ее на улице, скорее всего, не обернетесь. Однако ее судьба — пример того, как энергия и целеустремленность обычных людей могут сдвинуть горы.

ФОТО АВТОРА

Памятный митинг 3 октября 2017 года. В центре – Светлана Иванова

«Шестидесятники»

Светлана Ивановна и ее супруг Вячеслав Анатольевич Иванов (его в прошлом году, к сожалению, не стало) — инициаторы строительства храма-часовни Александра Невского, которая украшает 909-й квартал в Орле. Благодаря им спустя полвека были восстановлены имена нескольких сот героев, погибших под Орлом в 1941 году, а с нашего города снято клеймо «сдан без боя».

Эта история началась в 2001 году. Вячеслав Иванович, уже пенсионер, руководил туристическим и патриотическим отрядом в подростковом клубе «Эврика». Светлана Ивановна помогала ему на общественных началах. Они, классические «шестидесятники», инженеры по профессии, с рюкзаками, гитарой и любительской кинокамерой в свое время обошли практически весь Советский Союз, преодолевали сложнейшие склоны и горные реки. Поэтому неудивительно, что их пригласили передавать детям знания и опыт.

Во время одной из встреч с активистами клуба полковник в отставке Александр Жутиков, руководивший тогда Военно-историческим музеем, рассказал, что в военном архиве в Подольске нашел документы о бое на подступах к Орлу в 1941 году (там, где сейчас стоит часовня). Хотя считалось, что наш город был сдан без сопротивления. Жутиков попросил ребят и супругов Ивановых поискать очевидцев этого боя.

В популярной тогда орловской газете разместили обращение к свидетелям тех событий. И начали поступать письма и звонки. От Любови Елесиной, которая видела бой своими глазами. От Вячеслава Тасканова, после войны нашедшего остатки блиндажа. Откликнулся и участник боя под Орлом 3 октября 1941 года, ветеран-контрразведчик Алексей Качалов. Были найдены также другие документы и свидетельства.

Как это было

Ивановым вместе с подростками — членами клуба «Эврика» по крупицам удалось восстановить хронику того трагического дня.
3 октября 1941 года 201-я воздушно-десантная бригада под Ярославлем была поднята по тревоге. Примерно 500 ее военнослужащих под огнем десантировались в районе Орла — их высадили на земле из бомбардировщиков. Перед этим стальную армаду танковой армии Гудериана ценой своих жизней несколько часов сдерживали бойцы внутренних войск, НКВД, артиллеристы с единственной «зениткой». Около трех часов дня десантный батальон сразу после высадки вступил в бой на окраине города. Он продолжался приблизительно до семи вечера, и практически все десантники погибли.

Уверенные в том, что столкнулись с крупными подразделениями регулярных войск, немецкие захватчики вышли из Орла только 5 октября. Эта задержка дала возможность организовать оборону между Орлом и Мценском и выиграть время для подготовки обороны Москвы.

После изучения и обнародования всех этих фактов в «Эврике» решили непременно увековечить подвиг десантников и всех бойцов, сражавшихся под Орлом в 1941 году. Так возникла идея возвести памятную часовню.

На ее строительство не потрачено из бюджета ни копейки. Был объявлен всенародный сбор средств. Всего было собрано около шести миллионов рублей. Три института безвозмездно подготовили проектную документацию. Светлана Ивановна, инженер-строитель с большим стажем, сама контролировала разработку документации и ход работ.

Своя война и победа

Но прежде чем началось строительство часовни, Ивановым пришлось пройти свою войну. В Орле оказалось немало влиятельных людей, которые по разным причинам не желали верить в бой 3 октября 1941 года. Ивановых травили в СМИ, им отказывали в выделении земли, а деньги предлагали вернуть жертвователям. Между тем подростки из клуба «Эврика» собрали более трех тысяч подписей жителей 909-го квартала в поддержку строительства храма-часовни. Супруги Ивановы не уставали обивать пороги высоких кабинетов, отправили 50 писем в разные инстанции, включая областной Совет, Госдуму. И после двух с половиной лет борьбы пробили стену: в октябре 2003 года был выделен земельный участок и получено разрешение на строительство.

Возведение часовни началось в 2005 году и завершилось в 2009-м. Его благословил старец Оптиной пустыни Илий и пожертвовал средства на покупку колокола.

В этом году, как и каждый год, 3 октября у часовни проходил памятный митинг. Говорили речи, возлагали цветы. Многие из присутствовавших, вероятно, и не подозревали, какой вклад в строительство этого храма и увековечивание памяти павших внесла скромно стоявшая в толпе немолодая женщина – Светлана Ивановна Иванова.

А храм Александра Невского продолжает жить и развиваться. Сейчас решается вопрос о пристройке к нему молельного зала — часовня уже не может вместить всех прихожан. Проект пристройки разработан, его благословил митрополит Антоний, жители 909-го квартала готовы поддержать строительство. Проект храма безвозмездно передают всем желающим: такие часовни появляются в разных районах области.

– Хочется, чтобы храм рос, приносил людям радость и утешение, помогал не забыть о героях прошлого, – говорит Светлана Ивановна.

Елена МАСЛОВА

Увидеть мир глазами детей

11 ноября этого года педагог дополнительного образования детского сада № 48 комбинированного вида из Орла Дарья Курасова победила во всероссийском этапе конкурса «Воспитатель года».

Дарья была признана лучшей среди 75 участников из разных регионов страны. Благодаря ее победе в следующем году всероссийский этап конкурса «Воспитатель года» будет принимать наш город.

Танцевальный пазл

Право принимать участие во всероссийском этапе, который в этом году проходил в Рязани, хореограф Дарья Курасова завоевала, победив в региональном. Участвовать в профессиональном конкурсе такого уровня, как признается сама победительница, было непросто, но очень интересно.

Следовало пройти несколько туров. Сначала она представляла свою методику обучения детей танцам.

– Этот проект мы создали всем коллективом, – рассказывает девушка. – Помогали и руководители детского сада, и психологи, и специалисты института развития образования. А когда систему надо было проверить, в танцах участвовал вообще весь персонал садика — вплоть до нянечек и поваров! Я искренне благодарна всем, кто поддержал меня — одна бы я не справилась. Технология называется «Калейдоскоп», она базируется на трех компонентах: танец, игра с пазлами и самостоятельная работа детей в коллективе. Мы собираем танец, как конструктор. Для каждого танцевального движения ребята придумывают образ, потом подбирают картинку. Начали мы с народных танцев — там каждое движение очень говорящее и образное. Каждую картинку дети прикрепляют на специальный стенд. Ребенок видит картинку, вспоминает движение и исполняет его под музыку — и танец почти готов. Таким образом дети не только запоминают танцевальные комбинации, но и развивают воображение и образное мышление.

В последующих турах конкурса «Воспитатель года» участникам нужно было провести тематическое занятие с детьми, причем на подготовку отводились лишь сутки (Дарья провела хореографический урок на тему «Транспорт»); прочесть перед профессиональным сообществом лекцию и принять участие в ток-шоу, отвечая на вопросы телеведущего Эрнеста Мацкявичюса.

Долгий путь к призванию

Дарья пришла в профессию позже большинства своих коллег. После школы она получила образование и работала совсем по другой специальности. Однако увлечение танцами пересилило.

– На ток-шоу другие участницы рассказывали, что с детства мечтали работать с детьми, что многие из них — представители педагогических династий. Я же поняла, что мне хочется работать с дошкольниками только несколько лет назад, когда пришла на практику в детский сад будучи студенткой Орловского колледжа искусств и культуры, – рассказывает Дарья. – Я увлекалась танцами лет с 18, а еще через несколько лет поняла, что это хобби должно быть моей профессией. Так я стала учиться на педагога-хореографа. После практики меня пригласили на работу в детский сад № 48 и я не смогла отказаться. Чувствую, что работа с детьми — это и есть мое призвание. Это не всегда просто, но дает такое вдохновение! После занятий я могу быть уставшей физически, но эмоционально — как будто батарейка, которую включили в сеть. При работе с детьми ведь главное собрать и удержать их внимание. А дошколят не обманешь — если им скучно, ничего у вас с ними не выйдет. К примеру, группе из 30 человек надо быстро переодеться. Если начать нудеть: «Дети, мы опаздываем, надо побыстрее...», эффект будет обратный. Я объявляю турнир по скоростному одеванию, изображаю спортивного комментатора, а потом вручаю «медаль» победителю. Или, например, дети сонные, их надо взбодрить — тогда мы берем воображаемые тазики с воображаемой холодной водой и «выливаем на себя». Ребята вздрагивают, подпрыгивают, стучат зубами понарошку, но бодрости прибавляется. Никакого особенного секрета тут нет, просто надо посмотреть на ситуацию глазами ребенка: если бы ты был маленьким, было бы тебе интересно или нет?

А еще Дарья Курасова руководит клубом «Территория танца» в Орле. Она преподает восточные танцы для учениц всех возрастов и организует крупнейший в Орле ежегодный конкурс восточного танца. Кроме того, в ее клубе есть современные, народные танцы и даже фитнес для мам, которые ждут детей с занятий.

Творческие планы

Как победителя всероссийского конкурса «Воспитатель года» Дарью пригласили на международную конференцию по дошкольному образованию, которая будет проходить в следующем году в МГУ. А еще в качестве призов — много подписок и сертификатов на получение методических материалов, развивающих игр.

– За пять дней конкурса мы получили столько информации, сколько в другое время не получишь и за несколько лет. А сейчас мне предстоит освоить и переработать еще больше, – говорит Дарья с воодушевлением. – В будущем мне хотелось бы работать в качестве хореографа с детьми с ограниченными возможностями здоровья. Танцевальные методики дают очень хорошие результаты, но, насколько мне известно, в Орле этим направлением еще никто всерьез не занимался. Хотелось бы глубоко изучить эту тему и помогать в реабилитации особенных детей. Ну и работу в детском саду я оставлять не собираюсь. Нет-нет, ни за что!

Елена МАСЛОВА

ФОТО С ОФИЦИАЛЬНОГО САЙТА КОНКУРСА

К 25-ЛЕТИЮ СОЮЗА РОССИЙСКИХ ПИСАТЕЛЕЙ

Дорогами трагедий и побед

Ныне в рядах СРП состоят свыше 3000 человек, представители всех регионов, национальностей, этносов и большинства профессий. Четверть века во Всероссийской писательской организации работают орловские писатели, авторы 42 разножанровых книг Виктор и Сергей Рассохины. О проблемах, задачах, о настоящем и будущем отечественной литературы рассказали в интервью «Орловской городской газете» наши постоянные авторы, сотрудничающие с организацией «Флоту быть!», журналом «Орловский военный вестник» и другими СМИ РФ.

– Виктор Васильевич, сегодня осуществляется попытка заменить книгопроизводство на компьютерные версии произведений, не глядя на тематику, стиль, их предназначение и жанр. Почему вы и Сергей постоянно настаиваете на традиционном формате книги, принятом веками в мировой цивилизации?

Виктор Рассохин:
– Эпоха рынка и лжедемократия вывели из «столов» и «низов» плеяду талантливых авторов и в то же время – тщеславно-порочную «армию» окололитературных бездарей, часть из которых превратилась в «осваивателей бюджетов». Люди, не умеющие написать письмо маме и папе, сели за оцифровку «мемуаров», не пройдя изматывающе-выстраданного пути при создании рукописей, их чеканки и оформления. Миллионный вал тиражей бульварно-криминальной, эротической и кровожадной паралитературы по-прежнему сатанинствует над нивой документально-просветительского наследия народных одаренных авторов как в столицах, так и в провинции, причем по всей территории бывшего СССР. Поэтому писателю важно четко осознавать значимость книги для той части общества, которая сохранила в себе патриотику, познавательность, честность, взыскательность, заповеди веры и предков, неравнодушие к людским печалям и болям. Компьютеризация книг нужна после выхода тиража и его распространения среди населения, и то лишь, если оно признает произведение достойным внимания среди взрослых и подрастающего поколения.

– Сергей, вы автор многих книг и статей о Второй мировой войне. Исходя из чего вы ищете тему, исторические лица, факты из архивов и воспоминания ветеранов? Или тема, словно муза Александра Блока, приходит к вам сама, обязывая творить в литературе строго профессионально, без художественного вымысла?

Сергей Рассохин:
– Знаете, когда я служил три года в составе ВМФ последнего советского призыва – не представлял, что пойду по стопам отца, не то что работать над военной тематикой в стихах, прозе, в оформлении книг и очерков. Анализ событий ушедших довоенных и военных лет, всемирный масштаб трагедий и боевой славы народов требуют от автора не только желания «поднять пласты времен», но и целеустремленности, воли, особых черт характера и работоспособности, вплоть до элементов аскетизма, самопожертвования, любви к Родине. Ты один несешь ответственность за материал от А до Я, несешь ее перед разновозрастной аудиторией с различными взглядами, трактовками, отношением к истории и творившим ее людям. Высокие задачи и гражданственность, помноженные на значительные даты в судьбе Орловщины и страны, обязывают настоящего писателя к жесткому изложению правды быта, жизни и культурного фундамента общества. Вдохновение не приходит музой, когда из глаз народа катятся слезы и не лечатся его раны, когда кормильцы не рады урожаям и отравлению рек, когда мужчины теряют мужественное, а женщины – женственное начало. О неизлечимых вирусах всепорочности повествуют наши книги – «Шапка Мономаха», «Лишний гражданин», «По ухабам Отечества», «Щедринарий», «Страна непуганых идиотов». Но даже если литератор становится заложником темы, персонажей и событий, его аккумулирующие внимание способности должны облагораживать соотечественников гордостью за Отчизну, отзываться состраданием в сердцах читателей всех возрастов, особо – при раскрытии античеловечных преступлений любых режимов, независимо от госстроя. Вот почему льют цемент в воинские святыни, торгуют орденами на Арбате, воруют лес в заповедниках, крадут на фронтах, в морге, у детей-сирот и заключенных. Поверьте, 25 лет «пахоты» на одинаковой для всех бумаге, миллионный автопробег, многотысячность встреч с людьми – это очень-очень серьезно...

– Виктор Васильевич, если не тайна, помимо недавно вышедших книг «Магические ритмы», «Свастика под прицелом», «От истоков до устья», над чем нынче соавторствуете с сыном?

Виктор Рассохин:
– Готовы к производству книга «Герой вечности» о М.Ю. Лермонтове (она выходила подарочной мини-серией к 200-летию гения), работа о великом «певце морей» И.К. Айвазовском к его юбилею. Постепенно формируется автобиографическое исследование «Нужен ли писатель в России?». В последнем будет детально представлена наша переписка с госструктурами РФ, стран СНГ и бывшими союзниками по антигитлеровской коалиции, а также с деятелями РПЦ, Вооруженных сил, с выдающимися современниками. Сергей подготавливает документальную книгу о битвах ВМС в Атлантике и на Тихом океане, рисует иллюстрации к ней. Он не забывает о героических подвигах моряков Черноморского, Балтийского, Северного флотов, среди которых много наших земляков, разрабатывает тему обороны и освобождения Крыма от захватчиков. Как уже сложилось годами, ряд проектов будет посвящен бессмертному поколению советских авиаторов, танкистов, конструкторам воентехники и оружия – впереди 75-летие освобождения Орловщины и Курской битвы. Отмечу, что в отличие от иных членов региональных отделений Союзов писателей страны, проживающих в Орле и области, мы трудимся не первый год без стипендий губернатора региона...

– Благодарим, Виктор и Сергей, за ваш вклад в воскрешение забытых страниц ратной летописи Отечества, за участие в военно-патриотических акциях и в автопробегах и, конечно, за дебютные публикации в нашей газете.

Беседовала с писателями-земляками Галина ИГОРЕВА

АЗАТ АТАНГУЛОВ

ПАВЕЛ УХАНОВ

Гармонь без границ

С таким символическим названием 11–12 ноября на сцене Орловского городского центра культуры прошел Первый открытый всероссийский фестиваль-конкурс гармонистов имени Е.П. Дербенко.

Организованный при поддержке администрации города Клубом русской гармоники, он собрал около ста солистов и коллективов из многих регионов России. Всех их – любителей и профессионалов – объединяет имя заслуженного деятеля искусств РФ Евгения Дербенко, одного из самых авторитетных российских популяризаторов гармони, композитора, на протяжении десятилетий плодотворно развивающего репертуар русских хоров и оркестров русских народных инструментов. Он же разработал трехступенчатую – музыкальная школа – колледж – вуз – систему подготовки специалистов, по которой работают во многих регионах.

Из более чем трех тысяч написанных им произведений треть составляет репертуар для гармони. Авторских сборников у Евгения Петровича немного, большинство произведений разлетелось по свету в партитурах. Причем не только по российским городам, где выступал с концертами музыкант. Просьбы «поделиться нотами» звучали в разных странах, где проходили его гастроли или международные конкурсы музыкантов, на которых Евгений Дербенко был членом жюри, – во Франции, Германии, Швейцарии, на Украине, в Беларуси.

Его оригинальные произведения и обработки включают в свои программы самые известные профессиональные коллективы России.

Включили в свою программу сольные и ансамблевые произведения Евгения Дербенко и все участники Первого всероссийского фестиваля-конкурса его имени – юные и взрослые гармонисты из Брянска, Липецка, Курска, Тульской области, якутского города Мирный, Башкирии, Барнаула. Организаторы сделали орловским поклонникам гармони прекрасный подарок: открытие конкурса отметили большим концертом профессиональных музыкантов. Его украшением стало выступление члена жюри, одного из лучших учеников Дербенко, лауреата многих всероссийских и международных конкурсов, заслуженного гармониста России Павла Уханова. Выпускник Орловского музыкального колледжа, Павел сегодня преподает на кафедре национальных инструментов Российской академии музыки им. Гнесиных.

– Гармоника – инструмент уникальный, – поясняет он. – С одной стороны, он фольклорный, несложный для самостоятельного музицирования, а с другой – профессиональный, для которого с начала 1990-х годов российские композиторы создают разножанровый репертуар. Отличается гармонь и разнообразием конструкций: саратовская, ливенская, вологодская, елецкая, хромка, тальянка.

В последние годы повысился спрос на профессиональные инструменты, и тульские мастера создали гармони «Концертная» «Многотембровая», в разработке которых им помогал Уханов. На этих инструментах, уверяет Павел, можно играть все – от Баха до блюза, от «страданий» до твиста.

Сегодня ядро его курса составляют выпускники Евгения Петровича по музыкальному колледжу, но интерес к гармони среди молодых музыкантов растет. В Архангельске, Красноярске, Новосибирске, Петрозаводске, на Кубани по примеру Орла стали готовить профессиональных гармонистов, используя методику преподавания, разработанную Евгением Дербенко.

Слова педагога столичной музыкальной академии подтвердила преподаватель барнаульской музыкальной школы Татьяна Злобина, которая привезла на конкурс детский ансамбль «Гармошечка». Рассказывает, что первый класс гармони в городе открылся по просьбе пятилетнего мальчика, в семье которого сохранился инструмент прадеда.

– Он два года ходил за мной по пятам, просил научить игре на ней, – рассказывает Татьяна Игоревна. – А я баянист, гармони не знала. Пришлось самой учиться, в чем мне очень помогла методика Дербенко и его произведения. Саша Пикалов стал моим первым учеником, к 11 годам он уже дважды побеждал на международном конкурсе в Италии, солирует на гармони и в нашем ансамбле.

Разумеется, все юные конкурсанты и их педагоги с большим интересом приняли участие в мастер-классе председателя жюри Евгения Дербенко, а также в работе круглого стола «Преподавание по классу гармони».

Гала-концерт победителей и призеров был увенчан их награждением. Гран-при в номинации «Сольное исполнение на гармони» среди студентов средних специальных учебных заведений завоевал ученик Е.П. Дербенко по музыкальному колледжу Антон Лукьяновский. Такую же награду в категории «Студенты музыкальных вузов» увез в Москву Павел Фомин, студент РАМ им. Гнесиных. Лауреатом I степени стал его однокурсник Роман Мишин. Вторая премия у магистра ОГИК Марии Косарихиной. Среди гармонистов-любителей лауреатом первой степени в трех номинациях назван известный исполнитель Николай Артемов.

Ансамбль «Ребята из Орла» разделил звание лауреата первой степени с ансамблем «Мирная затея» из Якутии, а студенты Орловского музыкального колледжа поделились наградами с ровесниками из Курского музыкального колледжа им. Г. Свиридова.

Азат Атангулов увез в Башкирию звание лауреата первой степени среди концертирующих исполнителей.

Валентина НОВОШИНСКАЯ
Фото Виктора ДЫШЛЕНКО

В орловском театре для детей и молодежи состоялась очереднаая встреча в рамках проекта «Свободное КИНОпространство». На этот раз свой фильм «Еще один год» представила режиссер Оксана Бычкова.

Любовь
в отсутствие перспектив

ФОТО ОЛЬГИ БАБЕНКОВОЙ

Она знакома зрителю по фильму «Питер FM», который был ее дебютной работой в кино. «Еще один год», снятый по мотивам пьесы Александа Володина «С любимыми не расставайтесь», задумывался продюсерами как ремейк известного советского фильма. Однако его сюжет мало походит на первоисточник. По словам режиссера, взяв за основу идею хрупкости любви, она и ее коллеги привнесли в фильм много личного, сделав попытку разобраться в причинах своих собственных потерь.

Итог этого творческого психоанализа не удивил. «Семейная лодка разбилась о быт». Действие фильма по большей части происходит в интерьере квартиры в спальном районе Москвы. Обои в цветочек, бумажные репродукции на стенах, матрас на полу вместо кровати, разбросанные вещи, сосиски на обед, засохшие корки, шкаф с пыльными книгами у видавшей виды входной двери... Среди всего этого - Он и Она. Молодые. Разные. Он – «бомбила», не нашедший работы по диплому. Она – начинающий веб-дизайнер в молодежной редакции. Хроническое безденежье. Гости, вечеринки, разговоры ни о чем, бесконечное «чо», алкоголь. Много, даже очень много секса, – возможно, как подмена любви у людей, явно неглубоких (уж простят меня авторы фильма). Возможно, это от их незрелости. А может, от того, что мало читали и выросли на «Телепузиках» и «Доме-2». И тогда это с возрастом может не пройти.

Несмотря на несомненный талант режиссера и актеров, сыгравших главные роли, несмотря на их искренность и теплоту, история оставляет тягостное чувство. Она как будто подсмотрена в жизни — там, где люди ходят по кругу «дом-работа-магазин», где боятся мечтать и не умеют раскрыться перед тем, кто рядом, чтобы услышать его в ответ и принять таким, какой есть, и увидеть таким, каким он может быть, озаренный доверием и любовью.

Вот об этом бы нам рассказали.

Такой вот социальный заказ отдельно взятого кинозрителя.

Ирина НИКИШОНКОВА

«Еще один год»

Режиссер Оксана Бычкова. Сценарий — Любовь Мульменко, Наталья Мещанинова.

В прокат вышел 15 января 2015 года. Мировая премьера состоялась 28 января 2014 года на кинофестивале в Роттердаме.

В главных ролях: Алексей Филимонов, Надежда Лумпова.

РЕКЛАМА

РЕКЛАМА

Организатор торгов - ООО «Юридическое агентство «Правовой консалтинг» (ИНН 7722544958; ОГРН 1057746817292; 111250, г. Москва, пр-д Завода Серп и Молот, д. 1/20; urapk@rambler.ru), действующий по поручению конкурсного управляющего ООО «СК «Полис» (ОГРН 1025700782205, ИНН 5752005036, 302001, Орловская область, г. Орел, ул. 2-я Посадская, д. 15А) (далее по тексту - Должник) Савчук Елены Николаевны, (ИНН 503608573533), член Ассоциации СРО ОАУ «Лидер» (ОГРН 1147799010380, ИНН 7714402935, 125167, г. Москва, Планетная улица, д. 29, помещение I, комната 2), действующей на основании решения Арбитражного суда Орловской области, резолютивная часть объявлена от 30.08.16 г. (полный текст решения изготовлен 06.09.16 г.) по делу № 48-3765/2016, сообщает, что торги посредством публичного предложения в электронной форме по реализации имущества Должника на электронной торговой площадке Центра реализации в Интернете на сайте www.CenterR.ru (идентификационный № торгов 34895 опубликованных в газете Коммерсантъ №197 от 21.10.2017г.) по лоту № 1 состоялись. Победителем признан Куракаев Адам Адамович (Санкт-Петербург, Московский пр.184 кв.15, ИНН 781301534304). Цена предложения составила – 8 730 000,00 руб. Победитель торгов заинтересованности по отношению к должнику, кредиторам, конкурсному управляющему не имеет, конкурсный управляющий, СРО в капитале победителя не участвуют.

Учредители: администрация города Орла, Орловский городской Совет народных депутатов.
Издатель: МАУ города Орла «Городское информационно-издательское агентство».
Директор и главный редактор Е.И. ГЛАЗКОВА.
Адрес издателя и редакции: 302030, г. Орел, пл. Мира, 3 (6-й этаж).
Телефоны: 544-911 (журналисты), 544-101 (бухгалтерия, факс)
E-mail: orel-gazeta@mail.ru

Газета зарегистрирована управлением Федеральной службы по надзору в сфере связи, информационных технологий и массовых коммуникаций по Орловской области. Свидетельство серии ПИ № ТУ 57-00114 от 31 августа 2010 года.

Редакция не всегда разделяет мнение авторов публикуемых материалов.
Коммерческая информация публикуется с пометкой «На правах рекламы» или «Реклама».
Цена свободная. Выходит по пятницам.
Индекс издания – 53223

Отпечатана в АО «Типография «Труд» (302028, г. Орел, ул. Ленина, 1).
Заказ № 2352.
Тираж 5000 экз. Офсетная печать.
Подписано в печать 16.11.2017 г.:
по графику – 17.00, фактически – 17.00.

орловская городская газета

№ 45 (379) | 17 ноября 2017 г.

ПРИЛОЖЕНИЕ
ОФИЦИАЛЬНО

РОССИЙСКАЯ ФЕДЕРАЦИЯ
ОРЛОВСКАЯ ОБЛАСТЬ
МУНИЦИПАЛЬНОЕ ОБРАЗОВАНИЕ «ГОРОД ОРЁЛ»
ОРЛОВСКИЙ ГОРОДСКОЙ СОВЕТ НАРОДНЫХ ДЕПУТАТОВ
РЕШЕНИЕ

№ 32/0591 - ГС

от 09 ноября 2017 года
(принято на тридцать втором заседании городского Совета)

О внесении изменений в решение Орловского городского Совета народных депутатов от 22 декабря 2016 г. №18/0382-ГС «О бюджете города Орла на 2017 год и на плановый период 2018 и 2019 годов»

Рассмотрев проект решения «О внесении изменений в решение Орловского городского Совета народных депутатов от 22 декабря 2016г. №18/0382-ГС «О бюджете города Орла на 2017 год и на плановый период 2018 и 2019 годов», внесенный главой администрации города Орла

ОРЛОВСКИЙ ГОРОДСКОЙ СОВЕТ НАРОДНЫХ ДЕПУТАТОВ РЕШИЛ:

Внести в решение Орловского городского Совета народных депутатов от 22 декабря 2016г. №18/0382-ГС «О бюджете города Орла на 2017 год и на плановый период 2018 и 2019 годов» следующие изменения:

1. Пункт 1 решения изложить в следующей редакции:

«1. Утвердить основные характеристики бюджета города Орла на 2017 год:

1) общий объем доходов бюджета города Орла в сумме 5 358 742,2 тыс. рублей;

2) общий объем расходов бюджета города Орла в сумме 6 211 301,6 тыс. рублей;

3) предельный объем муниципального долга на 2017 год в сумме 2 625 099,0 тыс. рублей, верхний предел муниципального долга на 1 января 2018 года в сумме 2 225 500,6 тыс. рублей, в том числе верхний предел долга по муниципальным гарантиям - 0 тыс. рублей;

4) прогнозируемый дефицит бюджета города Орла в сумме 852 559,4 тыс. рублей, или 32,6 процентов общего объема доходов без учета безвозмездных поступлений;

5) источники финансирования дефицита бюджета города Орла на 2017 год согласно приложению 1 к настоящему решению;

2. Приложения 1, 6, 8, 10, 11, 12, 13, 14, 16, 18 изложить в следующей редакции (прилагаются).

Мэр города Орла В.Ф. Новиков

Приложение 1
к решению Орловского городского
№32/0591 - ГС от 09.11.2017

Источники финансирования дефицита бюджета города Орла на 2017 год

тыс.рублей

Код	Наименование показателя	Сумма
	Источники финансирования дефицита бюджета	**852 559,4**
01 02 00 00 00 0000 000	Кредиты от кредитных организаций в валюте Российской Федерации	**200 000,0**
01 02 00 00 04 0000 710	Получение кредитов от кредитных организаций бюджетами городских округов в валюте Российской Федерации	**2 165 500,6**
01 02 00 00 04 0000 810	Погашение бюджетами городских округов кредитов от кредитных организаций в валюте Российской Федерации	**-1 965 500,6**
01 03 00 00 00 0000 000	Бюджетные кредиты от других бюджетов бюджетной системы Российской Федерации	**60 000,0**
01 03 01 00 04 0000 710	Получение кредитов от других бюджетов бюджетной системы Российской Федерации бюджетами городских округов в валюте Российской Федерации	**450 000,0**
01 03 01 00 04 0000 810	Погашение бюджетом городского округа кредитов от других бюджетов бюджетной системы Российской Федерации в валюте Российской Федерации	**-390 000,0**
01 05 00 00 00 0000 000	Изменение остатков средств на счетах по учету средств бюджета	**59 559,4**
01 06 01 00 00 0000 000	Акции и иные формы участия в капитале, находящиеся в государственной и муниципальной собственности	**533 000,0**
01 06 01 00 04 0000 630	Средства от продажи акций и иных форм участия в капитале, находящихся в собственности городских округов	**533 000,0**

Заместитель главы администрации города Орла - начальник финансово-экономического управления А.В. Митасов

Приложение 6
к решению Орловского городского
Совета народных депутатов
№32/0591 - ГС от 09.11.2017

Прогнозируемое поступление доходов в бюджет города Орла на 2017 год по источникам

тыс.рублей

Код	Наименование показателя	Сумма
1 00 00000 00 0000 000	**НАЛОГОВЫЕ И НЕНАЛОГОВЫЕ ДОХОДЫ**	**2 625 099**
1 01 00000 00 0000 000	НАЛОГИ НА ПРИБЫЛЬ, ДОХОДЫ	1 019 507
1 01 02000 01 0000 110	Налог на доходы физических лиц	1 019 507
1 03 00000 00 0000 000	НАЛОГИ НА ТОВАРЫ (РАБОТЫ, УСЛУГИ), РЕАЛИЗУЕМЫЕ НА ТЕРРИТОРИИ РОССИЙСКОЙ ФЕДЕРАЦИИ	11 621
1 03 02000 01 0000 110	Акцизы по подакцизным товарам (продукции), производимым на территории Российской Федерации	11 621
1 05 00000 00 0000 000	НАЛОГИ НА СОВОКУПНЫЙ ДОХОД	269 166
1 05 02000 02 0000 110	Единый налог на вмененный доход для отдельных видов деятельности	256 135
1 05 03000 01 0000 110	Единый сельскохозяйственный налог	490
1 05 04000 02 0000 110	Налог, взимаемый в связи с применением патентной системы налогообложения	12 541
1 06 00000 00 0000 000	НАЛОГИ НА ИМУЩЕСТВО	393 922
1 06 01000 00 0000 110	Налог на имущество физических лиц	30 918
1 06 06000 00 0000 110	Земельный налог	363 004
1 08 00000 00 0000 000	ГОСУДАРСТВЕННАЯ ПОШЛИНА	49 085
1 11 00000 00 0000 000	ДОХОДЫ ОТ ИСПОЛЬЗОВАНИЯ ИМУЩЕСТВА, НАХОДЯЩЕГОСЯ В ГОСУДАРСТВЕННОЙ И МУНИЦИПАЛЬНОЙ СОБСТВЕННОСТИ	530 828
1 11 01000 00 0000 120	Доходы в виде прибыли, приходящейся на доли в уставных (складочных) капиталах хозяйственных товариществ и обществ, или дивидендов по акциям, принадлежащим Российской Федерации, субъектам Российской Федерации или муниципальным образованиям	201 300
1 11 05000 00 0000 120	Доходы, получаемые в виде арендной либо иной платы за передачу в возмездное пользование государственного и муниципального имущества (за исключением имущества бюджетных и автономных учреждений, а также имущества государственных и муниципальных унитарных предприятий, в том числе казенных)	241 275
1 11 05 010 00 0000 120	Доходы, получаемые в виде арендной платы за земельные участки, государственная собственность на которые не разграничена, а также средства от продажи права на заключение договоров аренды указанных земельных участков	143 760
1 11 05 020 00 0000 120	Доходы, получаемые в виде арендной платы за земли после разграничения государственной собственности на землю, а также средства от продажи права на заключение договоров аренды указанных земельных участков (за исключением земельных участков бюджетных и автономных учреждений)	8 281
1 11 05030 00 0000 120	Доходы от сдачи в аренду имущества, находящегося в оперативном управлении органов государственной власти, органов местного самоуправления, государственных внебюджетных фондов и созданных ими учреждений (за исключением имущества бюджетных и автономных учреждений)	89 234
1 11 05300 00 0000 120	Плата по соглашениям об установлении сервитута в отношении земельных участков, находящихся в государственной или муниципальной собственности	3 600
1 11 07000 00 0000 120	Платежи от государственных и муниципальных унитарных предприятий	29 271
1 11 07010 00 0000 120	Доходы от перечисления части прибыли государственных и муниципальных унитарных предприятий, остающейся после уплаты налогов и обязательных платежей	29 271
1 11 09000 00 0000 120	Прочие доходы от использования имущества и прав, находящихся в государственной и муниципальной собственности (за исключением имущества бюджетных и автономных учреждений, а также имущества государственных и муниципальных унитарных предприятий, в том числе казенных)	55 382
1 12 00000 00 0000 000	ПЛАТЕЖИ ПРИ ПОЛЬЗОВАНИИ ПРИРОДНЫМИ РЕСУРСАМИ	8 200
1 12 01000 01 0000 120	Плата за негативное воздействие на окружающую среду	8 200
1 13 00000 00 0000 000	ДОХОДЫ ОТ ОКАЗАНИЯ ПЛАТНЫХ УСЛУГ И КОМПЕНСАЦИИ ЗАТРАТ ГОСУДАРСТВА	12 254
1 14 00000 00 0000 000	ДОХОДЫ ОТ ПРОДАЖИ МАТЕРИАЛЬНЫХ И НЕМАТЕРИАЛЬНЫХ АКТИВОВ	250 875
1 14 02000 00 0000 000	Доходы от реализации имущества, находящегося в государственной и муниципальной собственности (за исключением имущества бюджетных и автономных учреждений, а также имущества государственных и муниципальных унитарных предприятий, в том числе казенных)	190 364
1 14 06000 00 0000 430	Доходы от продажи земельных участков, находящихся в государственной и муниципальной собственности (за исключением земельных участков бюджетных и автономных учреждений)	60 511
1 16 00000 00 0000 000	ШТРАФЫ, САНКЦИИ, ВОЗМЕЩЕНИЕ УЩЕРБА	69 920
1 17 00000 00 0000 000	ПРОЧИЕ НЕНАЛОГОВЫЕ ДОХОДЫ	9 721
2 00 00000 00 0000 000	**БЕЗВОЗМЕЗДНЫЕ ПОСТУПЛЕНИЯ**	**2 733 643,2**
2 02 00000 00 0000 000	БЕЗВОЗМЕЗДНЫЕ ПОСТУПЛЕНИЯ ОТ ДРУГИХ БЮДЖЕТОВ БЮДЖЕТНОЙ СИСТЕМЫ РОССИЙСКОЙ ФЕДЕРАЦИИ	2 733 130,2
2 02 10000 00 0000 151	Дотации бюджетам бюджетной системы Российской Федерации	17 614,8
2 02 15002 04 0000 151	Дотации бюджетам городских округов на поддержку мер по обеспечению сбалансированности бюджетов	17 614,8
2 02 20000 00 0000 151	Субсидии бюджетам бюджетной системы Российской Федерации (межбюджетные субсидии)	844 301,8
2 02 20051 04 0000 151	Субсидии бюджетам городских округов на реализацию федеральных целевых программ	8 066,6
2 02 20077 04 0000 151	Субсидии бюджетам городских округов на софинансирование капитальных вложений в объекты муниципальной собственности	115 301,1
2 02 20216 04 0000 151	Субсидии бюджетам городских округов на осуществление дорожной деятельности в отношении автомобильных дорог общего пользования, а также капитального ремонта и ремонта дворовых территорий многоквартирных домов, проездов к дворовым территориям многоквартирных домов населенных пунктов	477 497,2
2 02 20299 04 0000 151	Субсидии бюджетам городских округов на обеспечение мероприятий по переселению граждан из аварийного жилищного фонда за счет средств, поступивших от государственной корпорации - Фонда содействия реформированию жилищно-коммунального хозяйства	7 713,0
2 02 20302 04 0000 151	Субсидии бюджетам городских округов на обеспечение мероприятий по переселению граждан из аварийного жилищного фонда за счет средств бюджетов	3 590,9
2 02 25027 04 0000 151	Субсидии бюджетам городских округов на реализацию мероприятий государственной программы Российской Федерации «Доступная среда» на 2011 - 2020 годы	1 390,4
2 02 25555 04 0000 151	Субсидии бюджетам городских округов на поддержку государственных программ субъектов Российской Федерации и муниципальных программ формирования современной городской среды	130 390,9
2 02 29999 04 0000 151	Прочие субсидии бюджетам городских округов	100 351,7
2 02 30000 00 0000 151	Субвенции бюджетам бюджетной системы Российской Федерации	1 853 926,4
2 02 30021 04 0000 151	Субвенции бюджетам городских округов на ежемесячное денежное вознаграждение за классное руководство	39 810,0
2 02 30024 04 0000 151	Субвенции бюджетам городских округов на выполнение передаваемых полномочий субъектов Российской Федерации	21 040,6
2 02 30027 04 0000 151	Субвенции бюджетам городских округов на содержание ребенка в семье опекуна и приемной семье, а также вознаграждение, причитающееся приемному родителю	36 474,9
2 02 30029 04 0000 151	Субвенции бюджетам городских округов на компенсацию части платы, взимаемой с родителей (законных представителей) за присмотр и уход за детьми, посещающими образовательные организации, реализующие образовательные программы дошкольного образования	51 432,5
2 02 35082 04 0000 1511	Субвенции бюджетам городских округов на предоставление жилых помещений детям-сиротам и детям, оставшимся без попечения родителей, лицам из их числа по договорам найма специализированных жилых помещений	67 420,6
2 02 351202 04 0000 151	Субвенции бюджетам городских округов на осуществление полномочий по составлению (изменению) списков кандидатов в присяжные заседатели федеральных судов общей юрисдикции в Российской Федерации	52,0
2 02 35134 04 0000 151	Субвенции бюджетам городских округов на осуществление полномочий по обеспечению жильем отдельных категорий граждан, установленных Федеральным законом от 12 января 1995 года № 5-ФЗ «О ветеранах», в соответствии с Указом Президента Российской Федерации от 7 мая 2008 года № 714 «Об обеспечении жильем ветеранов Великой Отечественной войны 1941 - 1945 годов»	7 162,1
2 02 35135 04 0000 151	Субвенции бюджетам городских округов на осуществление полномочий по обеспечению жильем отдельных категорий граждан, установленных федеральными законами от 12 января 1995 года № 5-ФЗ «О ветеранах» и от 24 ноября 1995 года № 181-ФЗ «О социальной защите инвалидов в Российской Федерации»	3 676,5
2 02 35260 04 0000 151	Субвенции бюджетам городских округов на выплату единовременного пособия при всех формах устройства детей, лишенных родительского попечения, в семью	1 429,3
2 02 35485 04 0000 151	Субвенции бюджетам городских округов на обеспечение жильем граждан, уволенных с военной службы (службы), и приравненных к ним лиц	3 975,6
2 02 39999 04 0000 151	Прочие субвенции бюджетам городских округов	1 621 452,3
2 02 40000 00 0000 151	Иные межбюджетные трансферты	17 287,2
2 02 49999 04 0000 151	Прочие межбюджетные трансферты, передаваемые бюджетам городских округов	17 287,2
2 07 00000 00 0000 180	ПРОЧИЕ БЕЗВОЗМЕЗДНЫЕ ПОСТУПЛЕНИЯ	513,0
	ВСЕГО ДОХОДЫ	**5 358 742,2**

Заместитель главы администрации города Орла - начальник финансово-экономического управления А.В. Митасов

Приложение 8
к решению Орловского городского Совета
народных депутатов
№32/0591 - ГС от 09.11.2017

Распределение бюджетных ассигнований на 2017 год по разделам и подразделам классификации расходов бюджета города Орла

Единица измерения: тыс. руб.

Наименование	РПр	Пр	Сумма	Поправки	Сумма с учетом поправок
Итого:			**6 211 301,6**		**6 211 301,6**
городские средства	**1**		**3 439 112,0**		**3 439 112,0**
областные средства	**2**		**2 772 189,6**		**2 772 189,6**
ОБЩЕГОСУДАРСТВЕННЫЕ ВОПРОСЫ	**0100**		**783 128,4**	**13 827,8**	**796 956,1**
Функционирование законодательных (представительных) органов государственной власти и представительных органов муниципальных образований	0100	0103	38 003,0		38 003,0
Функционирование Правительства Российской Федерации, высших исполнительных органов государственной власти субъектов Российской Федерации, местных администраций	0100	0104	130 300,4	7 598,0	137 898,4
Судебная система	0100	0105	52,0		52,0
Обеспечение деятельности финансовых, налоговых и таможенных органов и органов финансового (финансово-бюджетного) надзора	0100	0106	33 984,0	876,0	34 860,0
Обеспечение проведения выборов и референдумов	0100	0107	3 757,0		3 757,0
Резервные фонды	0100	0111	5 446,8		5 446,8
Другие общегосударственные вопросы	0100	0113	571 585,3	5 353,8	576 939,0
НАЦИОНАЛЬНАЯ ОБОРОНА	**0200**		**368,7**	**-30,0**	**338,7**
Мобилизационная подготовка экономики	0200	0204	368,7	-30,0	338,7
НАЦИОНАЛЬНАЯ БЕЗОПАСНОСТЬ И ПРАВООХРАНИТЕЛЬНАЯ ДЕЯТЕЛЬНОСТЬ	**0300**		**243,3**	**30,0**	**273,3**
Защита населения и территории от чрезвычайных ситуаций природного и техногенного характера, гражданская оборона	0300	0309	243,3	30,0	273,3
НАЦИОНАЛЬНАЯ ЭКОНОМИКА	**0400**		**793 912,8**	**200,0**	**794 112,8**
Транспорт	0400	0408	107 382,0		107 382,0
Дорожное хозяйство (дорожные фонды)	0400	0409	684 334,8	200,0	684 534,8
Другие вопросы в области национальной экономики	0400	0412	2 196,0		2 196,0
ЖИЛИЩНО-КОММУНАЛЬНОЕ ХОЗЯЙСТВО	**0500**		**506 541,8**	**-19,7**	**506 522,1**
Жилищное хозяйство	0500	0501	136 369,6	1 656,0	138 025,6
Коммунальное хозяйство	0500	0502	5 000,0	-103,7	4 896,3
Благоустройство	0500	0503	285 558,1	-2 998,0	282 560,1
Другие вопросы в области жилищно-коммунального хозяйства	0500	0505	79 614,1	1 426,0	81 040,1
ОХРАНА ОКРУЖАЮЩЕЙ СРЕДЫ	**0600**		**2 122,0**		**2 122,0**
Другие вопросы в области охраны окружающей среды	0600	0605	2 122,0		2 122,0
ОБРАЗОВАНИЕ	**0700**		**3 475 963,7**	**-14 152,1**	**3 461 811,6**
Дошкольное образование	0700	0701	1 398 095,3		1 398 095,3
Общее образование	0700	0702	1 558 335,6	-14 652,1	1 543 683,5
Дополнительное образование детей	0700	0703	397 821,8		397 821,8
Молодежная политика	0700	0707	21 975,5		21 975,5
Другие вопросы в области образования	0700	0709	99 735,5	500,0	100 235,5
КУЛЬТУРА И КИНЕМАТОГРАФИЯ	**0800**		**179 351,0**	**144,0**	**179 495,0**
Культура	0800	0801	150 060,0		150 060,0
Другие вопросы в области культуры, кинематографии	0800	0804	29 291,0	144,0	29 435,0
СОЦИАЛЬНАЯ ПОЛИТИКА	**1000**		**284 569,9**		**284 569,9**
Пенсионное обеспечение	1000	1001	25 987,0		25 987,0
Социальное обеспечение населения	1000	1003	75 532,8		75 532,8
Охрана семьи и детства	1000	1004	159 200,4		159 200,4
Другие вопросы в области социальной политики	1000	1006	23 849,7		23 849,7
ФИЗИЧЕСКАЯ КУЛЬТУРА И СПОРТ	**1100**		**4 000,0**		**4 000,0**
Массовый спорт	1100	1102	4 000,0		4 000,0
СРЕДСТВА МАССОВОЙ ИНФОРМАЦИИ	**1200**		**7 000,0**		**7 000,0**
Периодическая печать и издательства	1200	1202	7 000,0		7 000,0
ОБСЛУЖИВАНИЕ ГОСУДАРСТВЕННОГО И МУНИЦИПАЛЬНОГО ДОЛГА	**1300**		**174 100,0**		**174 100,0**
Обслуживание внутреннего государственного и муниципального долга	1300	1301	174 100,0		174 100,0

Заместитель главы администрации - начальник финансово-экономического управления администрации города Орла А.В. Митасов

Приложение 10
к решению Орловского городского Совета
народных депутатов
№32/0591 - ГС от 09.11.2017

Распределение бюджетных ассигнований на 2017 год по разделам, подразделам,
целевым статьям и видам расходов классификации расходов бюджета города Орла

Единица измерения: тыс. руб.

Наименование	РПр	Пр	ЦСт	ВР	Действ	Ист	Сумма	Поправки	Сумма с учетом поправок
Итого:							**6 211 301,6**		**6 211 301,6**
городские средства	**1**						**3 439 112,0**		**3 439 112,0**
областные средства	**2**						**2 772 189,6**		**2 772 189,6**
ОБЩЕГОСУДАРСТВЕННЫЕ ВОПРОСЫ	**0100**						**783 128,4**	**13 827,8**	**796 956,1**
городские средства	1						775 731,2	13 827,8	789 559,0
областные средства	2						7 397,2		7 397,2
Функционирование законодательных (представительных) органов государственной власти и представительных органов муниципальных образований	**0100**	**0103**					**38 003,0**		**38 003,0**

Непрограммные мероприятия	0100	0103	1000000000				38 003,0		38 003,0
Содержание органов местного самоуправления	0100	0103	1000004004				38 003,0		38 003,0
Расходы на выплаты персоналу в целях обеспечения выполнения функций государственными (муниципальными) органами, казенными учреждениями, органами управления государственными внебюджетными фондами	*0100*	*0103*	*1000004004*	*100*			*34 774,0*		*34 774,0*
Расходы на выплаты персоналу государственных (муниципальных) органов	0100	0103	1000004004	120			34 774,0		34 774,0
Фонд оплаты труда государственных (муниципальных) органов	0100	0103	1000004004	121			21 941,0		21 941,0
Действующие обязательства	0100	0103	1000004004	121	1		21 941,0		21 941,0
Городские средства	0100	0103	1000004004	121	1	1	21 941,0		21 941,0
Иные выплаты персоналу государственных (муниципальных) органов, за исключением фонда оплаты труда	0100	0103	1000004004	122			875,0		875,0
Действующие обязательства	0100	0103	1000004004	122	1		875,0		875,0
Городские средства	0100	0103	1000004004	122	1	1	875,0		875,0
Иные выплаты, за исключением фонда оплаты труда государственных (муниципальных) органов, лицам, привлекаемым согласно законодательству для выполнения отдельных полномочий	0100	0103	1000004004	123			4 992,0		4 992,0
Действующие обязательства	0100	0103	1000004004	123	1		4 992,0		4 992,0
Городские средства	0100	0103	1000004004	123	1	1	4 992,0		4 992,0
Взносы по обязательному социальному страхованию на выплаты денежного содержания и иные выплаты работникам государственных (муниципальных) органов	0100	0103	1000004004	129			6 966,0		6 966,0
Действующие обязательства	0100	0103	1000004004	129	1		6 966,0		6 966,0
Городские средства	0100	0103	1000004004	129	1	1	6 966,0		6 966,0
Закупка товаров, работ и услуг для обеспечения государственных (муниципальных) нужд	*0100*	*0103*	*1000004004*	*200*			*3 059,0*		*3 059,0*
Иные закупки товаров, работ и услуг для обеспечения государственных (муниципальных) нужд	0100	0103	1000004004	240			3 059,0		3 059,0
Прочая закупка товаров, работ и услуг для обеспечения государственных (муниципальных) нужд	0100	0103	1000004004	244			3 059,0		3 059,0
Действующие обязательства	0100	0103	1000004004	244	1		3 059,0		3 059,0
Городские средства	0100	0103	1000004004	244	1	1	3 059,0		3 059,0
Иные бюджетные ассигнования	*0100*	*0103*	*1000004004*	*800*			*170,0*		*170,0*
Уплата налогов, сборов и иных платежей	0100	0103	1000004004	850			170,0		170,0
Уплата прочих налогов, сборов	0100	0103	1000004004	852			30,0		30,0
Действующие обязательства	0100	0103	1000004004	852	1		30,0		30,0
Городские средства	0100	0103	1000004004	852	1	1	30,0		30,0
Уплата иных платежей	0100	0103	1000004004	853			140,0		140,0
Действующие обязательства	0100	0103	1000004004	853	1		140,0		140,0
Городские средства	0100	0103	1000004004	853	1	1	140,0		140,0
Функционирование Правительства Российской Федерации, высших исполнительных органов государственной власти субъектов Российской Федерации, местных администраций	**0100**	**0104**					**130 300,4**	**7 598,0**	**137 898,4**
Непрограммные мероприятия	0100	0104	1000000000				130 300,4	7 598,0	137 898,4
Содержание органов местного самоуправления	0100	0104	1000004004				130 300,4	7 598,0	137 898,4
Расходы на выплаты персоналу в целях обеспечения выполнения функций государственными (муниципальными) органами, казенными учреждениями, органами управления государственными внебюджетными фондами	*0100*	*0104*	*1000004004*	*100*			*123 112,9*	*7 598,0*	*130 710,9*
Расходы на выплаты персоналу государственных (муниципальных) органов	0100	0104	1000004004	120			123 112,9	7 598,0	130 710,9
Фонд оплаты труда государственных (муниципальных) органов	0100	0104	1000004004	121			94 790,6	7 598,0	102 388,6
Действующие обязательства	0100	0104	1000004004	121	1		94 790,6	7 598,0	102 388,6
Городские средства	0100	0104	1000004004	121	1	1	94 790,6	7 598,0	102 388,6
Иные выплаты персоналу государственных (муниципальных) органов, за исключением фонда оплаты труда	0100	0104	1000004004	122			233,0		233,0
Действующие обязательства	0100	0104	1000004004	122	1		233,0		233,0
Городские средства	0100	0104	1000004004	122	1	1	233,0		233,0
Взносы по обязательному социальному страхованию на выплаты денежного содержания и иные выплаты работникам государственных (муниципальных) органов	0100	0104	1000004004	129			28 089,3		28 089,3
Действующие обязательства	0100	0104	1000004004	129	1		28 089,3		28 089,3
Городские средства	0100	0104	1000004004	129	1	1	28 089,3		28 089,3
Закупка товаров, работ и услуг для обеспечения государственных (муниципальных) нужд	*0100*	*0104*	*1000004004*	*200*			*6 700,2*		*6 700,2*
Иные закупки товаров, работ и услуг для обеспечения государственных (муниципальных) нужд	0100	0104	1000004004	240			6 700,2		6 700,2
Прочая закупка товаров, работ и услуг для обеспечения государственных (муниципальных) нужд	0100	0104	1000004004	244			6 700,2		6 700,2
Действующие обязательства	0100	0104	1000004004	244	1		6 700,2		6 700,2
Городские средства	0100	0104	1000004004	244	1	1	6 700,2		6 700,2
Иные бюджетные ассигнования	*0100*	*0104*	*1000004004*	*800*			*487,3*		*487,3*
Уплата налогов, сборов и иных платежей	0100	0104	1000004004	850			487,3		487,3
Уплата прочих налогов, сборов	0100	0104	1000004004	852			12,4		12,4
Действующие обязательства	0100	0104	1000004004	852	1		12,4		12,4
Городские средства	0100	0104	1000004004	852	1	1	12,4		12,4
Уплата иных платежей	0100	0104	1000004004	853			474,9		474,9
Действующие обязательства	0100	0104	1000004004	853	1		474,9		474,9
Городские средства	0100	0104	1000004004	853	1	1	474,9		474,9
Судебная система	**0100**	**0105**					**52,0**		**52,0**
Непрограммные мероприятия	0100	0105	1000000000				52,0		52,0
Составление (изменение) списков кандидатов в присяжные заседатели федеральных судов общей юрисдикции в Российской Федерации	0100	0105	1000005120				52,0		52,0
Закупка товаров, работ и услуг для обеспечения государственных (муниципальных) нужд	*0100*	*0105*	*1000005120*	*200*			*52,0*		*52,0*
Иные закупки товаров, работ и услуг для обеспечения государственных (муниципальных) нужд	0100	0105	1000005120	240			52,0		52,0
Прочая закупка товаров, работ и услуг для обеспечения государственных (муниципальных) нужд	0100	0105	1000005120	244			52,0		52,0
Действующие обязательства	0100	0105	1000005120	244	1		52,0		52,0
Областные средства	0100	0105	1000005120	244	1	2	52,0		52,0
Обеспечение деятельности финансовых, налоговых и таможенных органов и органов финансового (финансово-бюджетного) надзора	**0100**	**0106**					**33 984,0**	**876,0**	**34 860,0**
Непрограммные мероприятия	0100	0106	1000000000				33 984,0	876,0	34 860,0
Содержание органов местного самоуправления	0100	0106	1000004004				33 984,0	876,0	34 860,0
Расходы на выплаты персоналу в целях обеспечения выполнения функций государственными (муниципальными) органами, казенными учреждениями, органами управления государственными внебюджетными фондами	*0100*	*0106*	*1000004004*	*100*			*31 399,0*	*876,0*	*32 275,0*
Расходы на выплаты персоналу государственных (муниципальных) органов	0100	0106	1000004004	120			31 399,0	876,0	32 275,0
Фонд оплаты труда государственных (муниципальных) органов	0100	0106	1000004004	121			24 185,0	876,0	25 061,0
Действующие обязательства	0100	0106	1000004004	121	1		24 185,0	876,0	25 061,0
Городские средства	0100	0106	1000004004	121	1	1	24 185,0	876,0	25 061,0
Иные выплаты персоналу государственных (муниципальных) органов, за исключением фонда оплаты труда	0100	0106	1000004004	122			445,0		445,0
Действующие обязательства	0100	0106	1000004004	122	1		445,0		445,0
Городские средства	0100	0106	1000004004	122	1	1	445,0		445,0
Взносы по обязательному социальному страхованию на выплаты денежного содержания и иные выплаты работникам государственных (муниципальных) органов	0100	0106	1000004004	129			6 769,0		6 769,0
Действующие обязательства	0100	0106	1000004004	129	1		6 769,0		6 769,0
Городские средства	0100	0106	1000004004	129	1	1	6 769,0		6 769,0
Закупка товаров, работ и услуг для обеспечения государственных (муниципальных) нужд	*0100*	*0106*	*1000004004*	*200*			*2 505,0*		*2 505,0*
Иные закупки товаров, работ и услуг для обеспечения государственных (муниципальных) нужд	0100	0106	1000004004	240			2 505,0		2 505,0
Прочая закупка товаров, работ и услуг для обеспечения государственных (муниципальных) нужд	0100	0106	1000004004	244			2 505,0		2 505,0
Действующие обязательства	0100	0106	1000004004	244	1		2 505,0		2 505,0
Городские средства	0100	0106	1000004004	244	1	1	2 505,0		2 505,0
Иные бюджетные ассигнования	*0100*	*0106*	*1000004004*	*800*			*80,0*		*80,0*
Уплата налогов, сборов и иных платежей	0100	0106	1000004004	850			80,0		80,0
Уплата прочих налогов, сборов	0100	0106	1000004004	852			8,0		8,0
Действующие обязательства	0100	0106	1000004004	852	1		8,0		8,0
Городские средства	0100	0106	1000004004	852	1	1	8,0		8,0
Уплата иных платежей	0100	0106	1000004004	853			72,0		72,0
Действующие обязательства	0100	0106	1000004004	853	1		72,0		72,0
Городские средства	0100	0106	1000004004	853	1	1	72,0		72,0

Обеспечение проведения выборов и референдумов	**0100**	**0107**					**3 757,0**		**3 757,0**
Непрограммные мероприятия	0100	0107	1000000000				3 757,0		3 757,0
Содержание органов местного самоуправления	0100	0107	1000004004				3 757,0		3 757,0
Расходы на выплаты персоналу в целях обеспечения выполнения функций государственными (муниципальными) органами, казенными учреждениями, органами управления государственными внебюджетными фондами	*0100*	*0107*	*1000004004*	*100*			*3 386,0*		*3 386,0*
Расходы на выплаты персоналу государственных (муниципальных) органов	0100	0107	1000004004	120			3 386,0		3 386,0
Фонд оплаты труда государственных (муниципальных) органов	0100	0107	1000004004	121			2 601,0		2 601,0
Действующие обязательства	0100	0107	1000004004	121	1		2 601,0		2 601,0
Городские средства	0100	0107	1000004004	121	1	1	2 601,0		2 601,0
Иные выплаты персоналу государственных (муниципальных) органов, за исключением фонда оплаты труда	0100	0107	1000004004	122			2,0		2,0
Действующие обязательства	0100	0107	1000004004	122	1		2,0		2,0
Городские средства	0100	0107	1000004004	122	1	1	2,0		2,0
Взносы по обязательному социальному страхованию на выплаты денежного содержания и иные выплаты работникам государственных (муниципальных) органов	0100	0107	1000004004	129			783,0		783,0
Действующие обязательства	0100	0107	1000004004	129	1		783,0		783,0
Городские средства	0100	0107	1000004004	129	1	1	783,0		783,0
Закупка товаров, работ и услуг для обеспечения государственных (муниципальных) нужд	*0100*	*0107*	*1000004004*	*200*			*345,0*		*345,0*
Иные закупки товаров, работ и услуг для обеспечения государственных (муниципальных) нужд	0100	0107	1000004004	240			345,0		345,0
Прочая закупка товаров, работ и услуг для обеспечения государственных (муниципальных) нужд	0100	0107	1000004004	244			345,0		345,0
Действующие обязательства	0100	0107	1000004004	244	1		345,0		345,0
Городские средства	0100	0107	1000004004	244	1	1	345,0		345,0
Иные бюджетные ассигнования	*0100*	*0107*	*1000004004*	*800*			*26,0*		*26,0*
Уплата налогов, сборов и иных платежей	0100	0107	1000004004	850			26,0		26,0
Уплата иных платежей	0100	0107	1000004004	853			26,0		26,0
Действующие обязательства	0100	0107	1000004004	853	1		26,0		26,0
Городские средства	0100	0107	1000004004	853	1	1	26,0		26,0
Резервные фонды	**0100**	**0111**					**5 446,8**		**5 446,8**
Непрограммные мероприятия	0100	0111	1000000000				5 446,8		5 446,8
Резервные фонды местных администраций	0100	0111	1000004007				5 446,8		5 446,8
Иные бюджетные ассигнования	*0100*	*0111*	*1000004007*	*800*			*5 446,8*		*5 446,8*
Резервные средства	0100	0111	1000004007	870			5 446,8		5 446,8
Действующие обязательства	0100	0111	1000004007	870	1		5 446,8		5 446,8
Городские средства	0100	0111	1000004007	870	1	1	5 446,8		5 446,8
Другие общегосударственные вопросы	**0100**	**0113**					**571 585,3**	**5 353,8**	**576 939,0**
Непрограммные мероприятия	0100	0113	1000000000				571 585,3	5 353,8	576 939,0
Содержание органов местного самоуправления	0100	0113	1000004004				50 233,4	1 819,0	52 052,4
Расходы на выплаты персоналу в целях обеспечения выполнения функций государственными (муниципальными) органами, казенными учреждениями, органами управления государственными внебюджетными фондами	*0100*	*0113*	*1000004004*	*100*			*46 541,6*	*1 819,0*	*48 360,6*
Расходы на выплаты персоналу государственных (муниципальных) органов	0100	0113	1000004004	120			46 541,6	1 819,0	48 360,6
Фонд оплаты труда государственных (муниципальных) органов	0100	0113	1000004004	121			35 832,5	1 819,0	37 651,5
Действующие обязательства	0100	0113	1000004004	121	1		35 832,5	1 819,0	37 651,5
Городские средства	0100	0113	1000004004	121	1	1	35 832,5	1 819,0	37 651,5
Иные выплаты персоналу государственных (муниципальных) органов, за исключением фонда оплаты труда	0100	0113	1000004004	122			3,0		3,0
Действующие обязательства	0100	0113	1000004004	122	1		3,0		3,0
Городские средства	0100	0113	1000004004	122	1	1	3,0		3,0
Взносы по обязательному социальному страхованию на выплаты денежного содержания и иные выплаты работникам государственных (муниципальных) органов	0100	0113	1000004004	129			10 706,0		10 706,0
Действующие обязательства	0100	0113	1000004004	129	1		10 706,0		10 706,0
Городские средства	0100	0113	1000004004	129	1	1	10 706,0		10 706,0
Закупка товаров, работ и услуг для обеспечения государственных (муниципальных) нужд	*0100*	*0113*	*1000004004*	*200*			*3 581,1*		*3 581,1*
Иные закупки товаров, работ и услуг для обеспечения государственных (муниципальных) нужд	0100	0113	1000004004	240			3 581,1		3 581,1
Прочая закупка товаров, работ и услуг для обеспечения государственных (муниципальных) нужд	0100	0113	1000004004	244			3 581,1		3 581,1
Действующие обязательства	0100	0113	1000004004	244	1		3 581,1		3 581,1
Городские средства	0100	0113	1000004004	244	1	1	3 581,1		3 581,1
Иные бюджетные ассигнования	*0100*	*0113*	*1000004004*	*800*			*110,7*		*110,7*
Уплата налогов, сборов и иных платежей	0100	0113	1000004004	850			110,7		110,7
Уплата прочих налогов, сборов	0100	0113	1000004004	852			4,3		4,3
Действующие обязательства	0100	0113	1000004004	852	1		4,3		4,3
Городские средства	0100	0113	1000004004	852	1	1	4,3		4,3
Уплата иных платежей	0100	0113	1000004004	853			106,4		106,4
Действующие обязательства	0100	0113	1000004004	853	1		106,4		106,4
Городские средства	0100	0113	1000004004	853	1	1	106,4		106,4
Резервные фонды местных администраций	0100	0113	1000004007				7 023,2		7 023,2
Закупка товаров, работ и услуг для обеспечения государственных (муниципальных) нужд	*0100*	*0113*	*1000004007*	*200*			*6 989,1*		*6 989,1*
Иные закупки товаров, работ и услуг для обеспечения государственных (муниципальных) нужд	0100	0113	1000004007	240			6 989,1		6 989,1
Прочая закупка товаров, работ и услуг для обеспечения государственных (муниципальных) нужд	0100	0113	1000004007	244			6 989,1		6 989,1
Действующие обязательства	0100	0113	1000004007	244	1		6 989,1		6 989,1
Городские средства	0100	0113	1000004007	244	1	1	6 989,1		6 989,1
Иные бюджетные ассигнования	*0100*	*0113*	*1000004007*	*800*			*34,1*		*34,1*
Субсидии юридическим лицам (кроме некоммерческих организаций), индивидуальным предпринимателям, физическим лицам-производителям товаров, работ, услуг	0100	0113	1000004007	810			34,1		34,1
Субсидии на возмещение недополученных доходов и (или) возмещение фактически понесенных затрат в связи с производством (реализацией) товаров, выполнением работ, оказанием услуг	0100	0113	1000004007	811			34,1		34,1
Действующие обязательства	0100	0113	1000004007	811	1		34,1		34,1
Городские средства	0100	0113	1000004007	811	1	1	34,1		34,1
Обеспечение деятельности подведомственных учреждений	0100	0113	1000004009				44 789,1		44 789,1
Расходы на выплаты персоналу в целях обеспечения выполнения функций государственными (муниципальными) органами, казенными учреждениями, органами управления государственными внебюджетными фондами	*0100*	*0113*	*1000004009*	*100*			*22 368,0*		*22 368,0*
Расходы на выплаты персоналу казенных учреждений	0100	0113	1000004009	110			22 368,0		22 368,0
Фонд оплаты труда учреждений	0100	0113	1000004009	111			17 148,0		17 148,0
Действующие обязательства	0100	0113	1000004009	111	1		17 148,0		17 148,0
Городские средства	0100	0113	1000004009	111	1	1	17 148,0		17 148,0
Иные выплаты персоналу учреждений, за исключением фонда оплаты труда	0100	0113	1000004009	112			41,0		41,0
Действующие обязательства	0100	0113	1000004009	112	1		41,0		41,0
Городские средства	0100	0113	1000004009	112	1	1	41,0		41,0
Взносы по обязательному социальному страхованию на выплаты по оплате труда работников и иные выплаты работникам учреждений	0100	0113	1000004009	119			5 179,0		5 179,0
Действующие обязательства	0100	0113	1000004009	119	1		5 179,0		5 179,0
Городские средства	0100	0113	1000004009	119	1	1	5 179,0		5 179,0
Закупка товаров, работ и услуг для обеспечения государственных (муниципальных) нужд	*0100*	*0113*	*1000004009*	*200*			*22 162,2*		*22 162,2*
Иные закупки товаров, работ и услуг для обеспечения государственных (муниципальных) нужд	0100	0113	1000004009	240			22 162,2		22 162,2
Прочая закупка товаров, работ и услуг для обеспечения государственных (муниципальных) нужд	0100	0113	1000004009	244			22 162,2		22 162,2
Действующие обязательства	0100	0113	1000004009	244	1		22 162,2		22 162,2
Городские средства	0100	0113	1000004009	244	1	1	22 162,2		22 162,2
Иные бюджетные ассигнования	*0100*	*0113*	*1000004009*	*800*			*258,8*		*258,8*
Уплата налогов, сборов и иных платежей	0100	0113	1000004009	850			258,8		258,8
Уплата прочих налогов, сборов	0100	0113	1000004009	852			190,0		190,0
Действующие обязательства	0100	0113	1000004009	852	1		190,0		190,0
Городские средства	0100	0113	1000004009	852	1	1	190,0		190,0
Уплата иных платежей	0100	0113	1000004009	853			68,8		68,8
Действующие обязательства	0100	0113	1000004009	853	1		68,8		68,8
Городские средства	0100	0113	1000004009	853	1	1	68,8		68,8

Оценка недвижимости, признание прав и регулирование отношений по государственной и муниципальной собственности	0100	0113	1000004011				1 020,0	212,0	1 232,0
Закупка товаров, работ и услуг для обеспечения государственных (муниципальных) нужд	*0100*	*0113*	*1000004011*	*200*			*1 020,0*	*212,0*	*1 232,0*
Иные закупки товаров, работ и услуг для обеспечения государственных (муниципальных) нужд	0100	0113	1000004011	240			1 020,0	212,0	1 232,0
Прочая закупка товаров, работ и услуг для обеспечения государственных (муниципальных) нужд	0100	0113	1000004011	244			1 020,0	212,0	1 232,0
Действующие обязательства	0100	0113	1000004011	244	1		1 020,0	212,0	1 232,0
Городские средства	0100	0113	1000004011	244	1	1	1 020,0	212,0	1 232,0
Исполнение судебных актов, актов иных надзорных органов и должностных лиц	0100	0113	1000004015				38 036,4		38 036,4
Расходы на выплаты персоналу в целях обеспечения выполнения функций государственными (муниципальными) органами, казенными учреждениями, органами управления государственными внебюджетными фондами	*0100*	*0113*	*1000004015*	*100*			*471,6*		*471,6*
Расходы на выплаты персоналу государственных (муниципальных) органов	0100	0113	1000004015	120			471,6		471,6
Фонд оплаты труда государственных (муниципальных) органов	0100	0113	1000004015	121			471,6		471,6
Действующие обязательства	0100	0113	1000004015	121	1		471,6		471,6
Городские средства	0100	0113	1000004015	121	1	1	471,6		471,6
Закупка товаров, работ и услуг для обеспечения государственных (муниципальных) нужд	*0100*	*0113*	*1000004015*	*200*			*2 535,4*		*2 535,4*
Иные закупки товаров, работ и услуг для обеспечения государственных (муниципальных) нужд	0100	0113	1000004015	240			2 535,4		2 535,4
Прочая закупка товаров, работ и услуг для обеспечения государственных (муниципальных) нужд	0100	0113	1000004015	244			2 535,4		2 535,4
Действующие обязательства	0100	0113	1000004015	244	1		2 535,4		2 535,4
Городские средства	0100	0113	1000004015	244	1	1	2 535,4		2 535,4
Иные бюджетные ассигнования	*0100*	*0113*	*1000004015*	*800*			*35 029,5*		*35 029,5*
Исполнение судебных актов	0100	0113	1000004015	830			25 913,7		25 913,7
Исполнение судебных актов Российской Федерации и мировых соглашений по возмещению вреда, причиненного в результате незаконных действий (бездействия) органов государственной власти (государственных органов), органов местного самоуправления либо должностных лиц этих органов, а также в результате деятельности учреждений	0100	0113	1000004015	831			25 913,7		25 913,7
Действующие обязательства	0100	0113	1000004015	831	1		25 913,7		25 913,7
Городские средства	0100	0113	1000004015	831	1	1	25 913,7		25 913,7
Уплата налогов, сборов и иных платежей	0100	0113	1000004015	850			9 115,8		9 115,8
Уплата прочих налогов, сборов	0100	0113	1000004015	852			1 150,0		1 150,0
Действующие обязательства	0100	0113	1000004015	852	1		1 150,0		1 150,0
Городские средства	0100	0113	1000004015	852	1	1	1 150,0		1 150,0
Уплата иных платежей	0100	0113	1000004015	853			7 965,8		7 965,8
Действующие обязательства	0100	0113	1000004015	853	1		7 965,8		7 965,8
Городские средства	0100	0113	1000004015	853	1	1	7 965,8		7 965,8
Проведение городских конкурсов СМИ	0100	0113	1000004017				130,0		130,0
Закупка товаров, работ и услуг для обеспечения государственных (муниципальных) нужд	*0100*	*0113*	*1000004017*	*200*			*130,0*		*130,0*
Иные закупки товаров, работ и услуг для обеспечения государственных (муниципальных) нужд	0100	0113	1000004017	240			130,0		130,0
Прочая закупка товаров, работ и услуг для обеспечения государственных (муниципальных) нужд	0100	0113	1000004017	244			130,0		130,0
Действующие обязательства	0100	0113	1000004017	244	1		130,0		130,0
Городские средства	0100	0113	1000004017	244	1	1	130,0		130,0
Мероприятия по защите конфиденциальной информации	0100	0113	1000004018				200,0		200,0
Закупка товаров, работ и услуг для обеспечения государственных (муниципальных) нужд	*0100*	*0113*	*1000004018*	*200*			*200,0*		*200,0*
Иные закупки товаров, работ и услуг для обеспечения государственных (муниципальных) нужд	0100	0113	1000004018	240			200,0		200,0
Прочая закупка товаров, работ и услуг для обеспечения государственных (муниципальных) нужд	0100	0113	1000004018	244			200,0		200,0
Действующие обязательства	0100	0113	1000004018	244	1		200,0		200,0
Городские средства	0100	0113	1000004018	244	1	1	200,0		200,0
Теническое обследование строительных конструкций многоэтажного жилого дома по ул. Жилинская, д.2 в г. Орле	0100	0113	1000004020				93,0		93,0
Закупка товаров, работ и услуг для обеспечения государственных (муниципальных) нужд	*0100*	*0113*	*1000004020*	*200*			*93,0*		*93,0*
Иные закупки товаров, работ и услуг для обеспечения государственных (муниципальных) нужд	0100	0113	1000004020	240			93,0		93,0
Прочая закупка товаров, работ и услуг для обеспечения государственных (муниципальных) нужд	0100	0113	1000004020	244			93,0		93,0
Действующие обязательства	0100	0113	1000004020	244	1		93,0		93,0
Городские средства	0100	0113	1000004020	244	1	1	93,0		93,0
Субсидии на предоставление финансовой помощи для погашения денежных обязательств, обязательных платежей и восстановления платежеспособности муниципальных унитарных предприятий города Орла	0100	0113	1000004032				65 500,0		65 500,0
Иные бюджетные ассигнования	*0100*	*0113*	*1000004032*	*800*			*65 500,0*		*65 500,0*
Субсидии юридическим лицам (кроме некоммерческих организаций), индивидуальным предпринимателям, физическим лицам-производителям товаров, работ, услуг	0100	0113	1000004032	810			65 500,0		65 500,0
Субсидии на возмещение недополученных доходов и (или) возмещение фактически понесенных затрат в связи с производством (реализацией) товаров, выполнением работ, оказанием услуг	0100	0113	1000004032	811			65 500,0		65 500,0
Действующие обязательства	0100	0113	1000004032	811	1		65 500,0		65 500,0
Городские средства	0100	0113	1000004032	811	1	1	65 500,0		65 500,0
Текущий и капитальный ремонт свободных нежилых помещений, находящихся в муниципальной собственности	0100	0113	1000004053				100,0		100,0
Закупка товаров, работ и услуг для обеспечения государственных (муниципальных) нужд	*0100*	*0113*	*1000004053*	*200*			*100,0*		*100,0*
Иные закупки товаров, работ и услуг для обеспечения государственных (муниципальных) нужд	0100	0113	1000004053	240			100,0		100,0
Закупка товаров, работ, услуг в целях капитального ремонта государственного (муниципального) имущества	0100	0113	1000004053	243			100,0		100,0
Действующие обязательства	0100	0113	1000004053	243	1		100,0		100,0
Городские средства	0100	0113	1000004053	243	1	1	100,0		100,0
Погашение кредиторской задолженности	0100	0113	1000004061				299 933,2		299 933,2
Иные бюджетные ассигнования	*0100*	*0113*	*1000004061*	*800*			*299 933,2*		*299 933,2*
Резервные средства	0100	0113	1000004061	870			299 933,2		299 933,2
Действующие обязательства	0100	0113	1000004061	870	1		299 933,2		299 933,2
Городские средства	0100	0113	1000004061	870	1	1	299 933,2		299 933,2
Приобретение объектов недвижимого имущества в муниципальную собственность города Орла	0100	0113	1000004063				13 944,6		13 944,6
Капитальные вложения в объекты государственной (муниципальной) собственности	*0100*	*0113*	*1000004063*	*400*			*13 944,6*		*13 944,6*
Бюджетные инвестиции	0100	0113	1000004063	410			13 944,6		13 944,6
Бюджетные инвестиции на приобретение объектов недвижимого имущества в государственную (муниципальную) собственность	0100	0113	1000004063	412			13 944,6		13 944,6
Действующие обязательства	0100	0113	1000004063	412	1		13 944,6		13 944,6
Городские средства	0100	0113	1000004063	412	1	1	13 944,6		13 944,6
Муниципальная поддержка некоммерческих организаций города Орла	0100	0113	1000004067				600,0		600,0
Предоставление субсидий бюджетным, автономным учреждениям и иным некоммерческим организациям	*0100*	*0113*	*1000004067*	*600*			*600,0*		*600,0*
Субсидии некоммерческим организациям (за исключением государственных (муниципальных) учреждений)	0100	0113	1000004067	630			600,0		600,0
Субсидии (гранты в форме субсидий) на финансовое обеспечение затрат в связи с производством (реализацией) товаров, выполнением работ, оказанием услуг, порядком (правилами) предоставления которых установлено требование о последующем подтверждении их использования в соответствии с условиями и (или) целями предоставления	0100	0113	1000004067	632			600,0		600,0
Действующие обязательства	0100	0113	1000004067	632	1		600,0		600,0
Городские средства	0100	0113	1000004067	632	1	1	600,0		600,0
Проведение общегородских мероприятий	0100	0113	1000004069				2 083,0		2 083,0
Закупка товаров, работ и услуг для обеспечения государственных (муниципальных) нужд	*0100*	*0113*	*1000004069*	*200*			*1 823,0*		*1 823,0*
Иные закупки товаров, работ и услуг для обеспечения государственных (муниципальных) нужд	0100	0113	1000004069	240			1 823,0		1 823,0
Прочая закупка товаров, работ и услуг для обеспечения государственных (муниципальных) нужд	0100	0113	1000004069	244			1 823,0		1 823,0
Действующие обязательства	0100	0113	1000004069	244	1		1 823,0		1 823,0
Городские средства	0100	0113	1000004069	244	1	1	1 823,0		1 823,0
Иные бюджетные ассигнования	*0100*	*0113*	*1000004069*	*800*			*260,0*		*260,0*
Уплата налогов, сборов и иных платежей	0100	0113	1000004069	850			260,0		260,0
Уплата иных платежей	0100	0113	1000004069	853			260,0		260,0
Действующие обязательства	0100	0113	1000004069	853	1		260,0		260,0
Городские средства	0100	0113	1000004069	853	1	1	260,0		260,0
Содержание, текущий ремонт, оплата отопления свободных нежилых помещений, находящихся в муниципальной собственности	0100	0113	1000004075				100,0		100,0
Закупка товаров, работ и услуг для обеспечения государственных (муниципальных) нужд	*0100*	*0113*	*1000004075*	*200*			*100,0*		*100,0*
Иные закупки товаров, работ и услуг для обеспечения государственных (муниципальных) нужд	0100	0113	1000004075	240			100,0		100,0
Прочая закупка товаров, работ и услуг для обеспечения государственных (муниципальных) нужд	0100	0113	1000004075	244			100,0		100,0
Действующие обязательства	0100	0113	1000004075	244	1		100,0		100,0
Городские средства	0100	0113	1000004075	244	1	1	100,0		100,0
Ремонт зданий администрации города Орла	0100	0113	1000004078				3 124,8		3 124,8
Закупка товаров, работ и услуг для обеспечения государственных (муниципальных) нужд	*0100*	*0113*	*1000004078*	*200*			*3 124,8*		*3 124,8*
Иные закупки товаров, работ и услуг для обеспечения государственных (муниципальных) нужд	0100	0113	1000004078	240			3 124,8		3 124,8
Прочая закупка товаров, работ и услуг для обеспечения государственных (муниципальных) нужд	0100	0113	1000004078	244			3 124,8		3 124,8
Действующие обязательства	0100	0113	1000004078	244	1		3 124,8		3 124,8
Городские средства	0100	0113	1000004078	244	1	1	3 124,8		3 124,8
Ведомственная целевая программа «Развитие архивного дела в городе Орле на 2017-2019 годы»	0100	0113	1000004082				650,0		650,0
Закупка товаров, работ и услуг для обеспечения государственных (муниципальных) нужд	*0100*	*0113*	*1000004082*	*200*			*650,0*		*650,0*
Иные закупки товаров, работ и услуг для обеспечения государственных (муниципальных) нужд	0100	0113	1000004082	240			650,0		650,0
Прочая закупка товаров, работ и услуг для обеспечения государственных (муниципальных) нужд	0100	0113	1000004082	244			650,0		650,0
Действующие обязательства	0100	0113	1000004082	244	1		650,0		650,0
Городские средства	0100	0113	1000004082	244	1	1	650,0		650,0
Приобретение жилья гражданам по решениям судов	0100	0113	1000004089				32 668,3	3 322,8	35 991,1
Капитальные вложения в объекты государственной (муниципальной) собственности	*0100*	*0113*	*1000004089*	*400*			*32 668,3*	*3 322,8*	*35 991,1*
Бюджетные инвестиции	0100	0113	1000004089	410			32 668,3	3 322,8	35 991,1
Бюджетные инвестиции на приобретение объектов недвижимого имущества в государственную (муниципальную) собственность	0100	0113	1000004089	412			32 668,3	3 322,8	35 991,1
Действующие обязательства	0100	0113	1000004089	412	1		32 668,3	3 322,8	35 991,1
Городские средства	0100	0113	1000004089	412	1	1	32 668,3	3 322,8	35 991,1
Выполнение наказов избирателей депутатам Орловского городского Совета народных депутатов	0100	0113	1000004094				75,0		75,0
Закупка товаров, работ и услуг для обеспечения государственных (муниципальных) нужд	*0100*	*0113*	*1000004094*	*200*			*75,0*		*75,0*
Иные закупки товаров, работ и услуг для обеспечения государственных (муниципальных) нужд	0100	0113	1000004094	240			75,0		75,0
Прочая закупка товаров, работ и услуг для обеспечения государственных (муниципальных) нужд	0100	0113	1000004094	244			75,0		75,0
Действующие обязательства	0100	0113	1000004094	244	1		75,0		75,0
Городские средства	0100	0113	1000004094	244	1	1	75,0		75,0
Приобретение оборудования и расходных материалов для ремонта котельной	0100	0113	1000004097				2 300,0		2 300,0
Закупка товаров, работ и услуг для обеспечения государственных (муниципальных) нужд	*0100*	*0113*	*1000004097*	*200*			*2 300,0*		*2 300,0*
Иные закупки товаров, работ и услуг для обеспечения государственных (муниципальных) нужд	0100	0113	1000004097	240			2 300,0		2 300,0
Прочая закупка товаров, работ и услуг для обеспечения государственных (муниципальных) нужд	0100	0113	1000004097	244			2 300,0		2 300,0
Действующие обязательства	0100	0113	1000004097	244	1		2 300,0		2 300,0
Городские средства	0100	0113	1000004097	244	1	1	2 300,0		2 300,0
Приобретение объектов движимого имущества в муниципальную собственность города Орла	0100	0113	1000004102				1 636,1		1 636,1
Закупка товаров, работ и услуг для обеспечения государственных (муниципальных) нужд	*0100*	*0113*	*1000004102*	*200*			*1 636,1*		*1 636,1*
Иные закупки товаров, работ и услуг для обеспечения государственных (муниципальных) нужд	0100	0113	1000004102	240			1 636,1		1 636,1
Прочая закупка товаров, работ и услуг для обеспечения государственных (муниципальных) нужд	0100	0113	1000004102	244			1 636,1		1 636,1
Действующие обязательства	0100	0113	1000004102	244	1		1 636,1		1 636,1
Городские средства	0100	0113	1000004102	244	1	1	1 636,1		1 636,1
Резервные фонды исполнительных органов государственной власти субъектов Российской Федерации в рамках непрограммной части областного бюджета	0100	0113	1000007007				1 327,2		1 327,2
Закупка товаров, работ и услуг для обеспечения государственных (муниципальных) нужд	*0100*	*0113*	*1000007007*	*200*			*1 327,2*		*1 327,2*
Иные закупки товаров, работ и услуг для обеспечения государственных (муниципальных) нужд	0100	0113	1000007007	240			1 327,2		1 327,2
Прочая закупка товаров, работ и услуг для обеспечения государственных (муниципальных) нужд	0100	0113	1000007007	244			1 327,2		1 327,2
Действующие обязательства	0100	0113	1000007007	244	1		1 327,2		1 327,2
Областные средства	0100	0113	1000007007	244	1	2	1 327,2		1 327,2
Создание административных комиссий и определение перечня должностных лиц органов местного самоуправления, уполномоченных составлять протоколы об административных правонарушениях	0100	0113	1000007158				1 770,5		1 770,5
Расходы на выплаты персоналу в целях обеспечения выполнения функций государственными (муниципальными) органами, казенными учреждениями, органами управления государственными внебюджетными фондами	*0100*	*0113*	*1000007158*	*100*			*1 770,5*		*1 770,5*
Расходы на выплаты персоналу государственных (муниципальных) органов	0100	0113	1000007158	120			1 770,5		1 770,5
Фонд оплаты труда государственных (муниципальных) органов	0100	0113	1000007158	121			1 462,5		1 462,5
Действующие обязательства	0100	0113	1000007158	121	1		1 462,5		1 462,5
Областные средства	0100	0113	1000007158	121	1	2	1 462,5		1 462,5
Взносы по обязательному социальному страхованию на выплаты денежного содержания и иные выплаты работникам государственных (муниципальных) органов	0100	0113	1000007158	129			308,0		308,0
Действующие обязательства	0100	0113	1000007158	129	1		308,0		308,0
Областные средства	0100	0113	1000007158	129	1	2	308,0		308,0
Выполнение государственных полномочий Орловской области по созданию комиссии по делам несовершеннолетних и защите их прав и организации деятельности этих комиссий	0100	0113	1000007159				3 185,4		3 185,4
Расходы на выплаты персоналу в целях обеспечения выполнения функций государственными (муниципальными) органами, казенными учреждениями, органами управления государственными внебюджетными фондами	*0100*	*0113*	*1000007159*	*100*			*3 185,4*		*3 185,4*
Расходы на выплаты персоналу государственных (муниципальных) органов	0100	0113	1000007159	120			3 185,4		3 185,4
Фонд оплаты труда государственных (муниципальных) органов	0100	0113	1000007159	121			2 631,4		2 631,4
Действующие обязательства	0100	0113	1000007159	121	1		2 631,4		2 631,4
Областные средства	0100	0113	1000007159	121	1	2	2 631,4		2 631,4
Взносы по обязательному социальному страхованию на выплаты денежного содержания и иные выплаты работникам государственных (муниципальных) органов	0100	0113	1000007159	129			554,0		554,0
Действующие обязательства	0100	0113	1000007159	129	1		554,0		554,0
Областные средства	0100	0113	1000007159	129	1	2	554,0		554,0
Выполнение полномочий в сфере трудовых отношений	0100	0113	1000007161				1 062,1		1 062,1
Расходы на выплаты персоналу в целях обеспечения выполнения функций государственными (муниципальными) органами, казенными учреждениями, органами управления государственными внебюджетными фондами	*0100*	*0113*	*1000007161*	*100*			*1 061,9*		*1 061,9*
Расходы на выплаты персоналу государственных (муниципальных) органов	0100	0113	1000007161	120			1 061,9		1 061,9
Фонд оплаты труда государственных (муниципальных) органов	0100	0113	1000007161	121			815,9		815,9
Действующие обязательства	0100	0113	1000007161	121	1		815,9		815,9
Областные средства	0100	0113	1000007161	121	1	2	815,9		815,9
Взносы по обязательному социальному страхованию на выплаты денежного содержания и иные выплаты работникам государственных (муниципальных) органов	0100	0113	1000007161	129			246,0		246,0
Действующие обязательства	0100	0113	1000007161	129	1		246,0		246,0
Областные средства	0100	0113	1000007161	129	1	2	246,0		246,0
Иные бюджетные ассигнования	*0100*	*0113*	*1000007161*	*800*			*0,2*		*0,2*
Уплата налогов, сборов и иных платежей	0100	0113	1000007161	850			0,2		0,2

Уплата иных платежей	0100	0113	1000007161	853			0,2		0,2
Действующие обязательства	0100	0113	1000007161	853	1		0,2		0,2
Областные средства	0100	0113	1000007161	853	1	2	0,2		0,2
НАЦИОНАЛЬНАЯ ОБОРОНА	**0200**						**368,7**	**-30,0**	**338,7**
городские средства	1						368,7	-30,0	338,7
Мобилизационная подготовка экономики	**0200**	**0204**					**368,7**	**-30,0**	**338,7**
Непрограммные мероприятия	0200	0204	1000000000				368,7	-30,0	338,7
Мероприятия по обеспечению мобилизационной готовности экономики	0200	0204	1000004023				368,7	-30,0	338,7
Закупка товаров, работ и услуг для обеспечения государственных (муниципальных) нужд	*0200*	*0204*	*1000004023*	*200*			*368,7*	*-30,0*	*338,7*
Иные закупки товаров, работ и услуг для обеспечения государственных (муниципальных) нужд	0200	0204	1000004023	240			368,7	-30,0	338,7
Прочая закупка товаров, работ и услуг для обеспечения государственных (муниципальных) нужд	0200	0204	1000004023	244			368,7	-30,0	338,7
Действующие обязательства	0200	0204	1000004023	244	1		368,7	-30,0	338,7
Городские средства	0200	0204	1000004023	244	1	1	368,7	-30,0	338,7
НАЦИОНАЛЬНАЯ БЕЗОПАСНОСТЬ И ПРАВООХРАНИТЕЛЬНАЯ ДЕЯТЕЛЬНОСТЬ	**0300**						**243,3**	**30,0**	**273,3**
городские средства	1						243,3	30,0	273,3
Защита населения и территории от чрезвычайных ситуаций природного и техногенного характера, гражданская оборона	**0300**	**0309**					**243,3**	**30,0**	**273,3**
Непрограммные мероприятия	0300	0309	1000000000				243,3	30,0	273,3
Мероприятия по предупреждению и ликвидации последствий чрезвычайных ситуаций и стихийных бедствий природного и техногенного характера	0300	0309	1000004024				243,3	30,0	273,3
Закупка товаров, работ и услуг для обеспечения государственных (муниципальных) нужд	*0300*	*0309*	*1000004024*	*200*			*243,3*	*30,0*	*273,3*
Иные закупки товаров, работ и услуг для обеспечения государственных (муниципальных) нужд	0300	0309	1000004024	240			243,3	30,0	273,3
Прочая закупка товаров, работ и услуг для обеспечения государственных (муниципальных) нужд	0300	0309	1000004024	244			243,3	30,0	273,3
Действующие обязательства	0300	0309	1000004024	244	1		243,3	30,0	273,3
Городские средства	0300	0309	1000004024	244	1	1	243,3	30,0	273,3
НАЦИОНАЛЬНАЯ ЭКОНОМИКА	**0400**						**793 912,8**	**200,0**	**794 112,8**
городские средства	1						166 689,5	200,0	166 889,5
областные средства	2						627 223,4		627 223,4
Транспорт	**0400**	**0408**					**107 382,0**		**107 382,0**
Непрограммные мероприятия	0400	0408	1000000000				102 382,0		102 382,0
Субсидии организациям, осуществляющим перевозку пассажиров автомобильным транспортом по маршрутам регулярных перевозок города Орла	0400	0408	1000004025				14 039,0		14 039,0
Иные бюджетные ассигнования	*0400*	*0408*	*1000004025*	*800*			*14 039,0*		*14 039,0*
Субсидии юридическим лицам (кроме некоммерческих организаций), индивидуальным предпринимателям, физическим лицам-производителям товаров, работ, услуг	0400	0408	1000004025	810			14 039,0		14 039,0
Субсидии на возмещение недополученных доходов и (или) возмещение фактически понесенных затрат в связи с производством (реализацией) товаров, выполнением работ, оказанием услуг	0400	0408	1000004025	811			14 039,0		14 039,0
Действующие обязательства	0400	0408	1000004025	811	1		14 039,0		14 039,0
Городские средства	0400	0408	1000004025	811	1	1	14 039,0		14 039,0
Субсидии организациям, осуществляющим перевозку пассажиров наземным электрическим транспортом по маршрутам регулярных перевозок города Орла	0400	0408	1000004026				79 955,0		79 955,0
Иные бюджетные ассигнования	*0400*	*0408*	*1000004026*	*800*			*79 955,0*		*79 955,0*
Субсидии юридическим лицам (кроме некоммерческих организаций), индивидуальным предпринимателям, физическим лицам-производителям товаров, работ, услуг	0400	0408	1000004026	810			79 955,0		79 955,0
Субсидии на возмещение недополученных доходов и (или) возмещение фактически понесенных затрат в связи с производством (реализацией) товаров, выполнением работ, оказанием услуг	0400	0408	1000004026	811			79 955,0		79 955,0
Действующие обязательства	0400	0408	1000004026	811	1		79 955,0		79 955,0
Городские средства	0400	0408	1000004026	811	1	1	79 955,0		79 955,0
Субсидии транспортным организациям, осуществляющим перевозки пассажиров по сезонным маршрутам для проезда жителей города Орла к садово-дачным массивам	0400	0408	1000004027				8 000,0		8 000,0
Иные бюджетные ассигнования	*0400*	*0408*	*1000004027*	*800*			*8 000,0*		*8 000,0*
Субсидии юридическим лицам (кроме некоммерческих организаций), индивидуальным предпринимателям, физическим лицам-производителям товаров, работ, услуг	0400	0408	1000004027	810			8 000,0		8 000,0
Субсидии на возмещение недополученных доходов и (или) возмещение фактически понесенных затрат в связи с производством (реализацией) товаров, выполнением работ, оказанием услуг	0400	0408	1000004027	811			8 000,0		8 000,0
Действующие обязательства	0400	0408	1000004027	811	1		8 000,0		8 000,0
Городские средства	0400	0408	1000004027	811	1	1	8 000,0		8 000,0
Субсидирование муниципального заказа на осуществление перевозки по регулируемым тарифам по регулярным маршрутам муниципальной маршрутной сети	0400	0408	1000004073				250,0		250,0
Закупка товаров, работ и услуг для обеспечения государственных (муниципальных) нужд	*0400*	*0408*	*1000004073*	*200*			*250,0*		*250,0*
Иные закупки товаров, работ и услуг для обеспечения государственных (муниципальных) нужд	0400	0408	1000004073	240			250,0		250,0
Прочая закупка товаров, работ и услуг для обеспечения государственных (муниципальных) нужд	0400	0408	1000004073	244			250,0		250,0
Действующие обязательства	0400	0408	1000004073	244	1		250,0		250,0
Городские средства	0400	0408	1000004073	244	1	1	250,0		250,0
Обслуживание интернет сайта «Транспорт Он-лайн»	0400	0408	1000004090				138,0		138,0
Закупка товаров, работ и услуг для обеспечения государственных (муниципальных) нужд	*0400*	*0408*	*1000004090*	*200*			*138,0*		*138,0*
Иные закупки товаров, работ и услуг для обеспечения государственных (муниципальных) нужд	0400	0408	1000004090	240			138,0		138,0
Прочая закупка товаров, работ и услуг для обеспечения государственных (муниципальных) нужд	0400	0408	1000004090	244			138,0		138,0
Действующие обязательства	0400	0408	1000004090	244	1		138,0		138,0
Городские средства	0400	0408	1000004090	244	1	1	138,0		138,0
Муниципальные программы	0400	0408	2000000000				5 000,0		5 000,0
Муниципальная программа комплексного развития транспортной инфраструктуры муниципального образования «Город Орел» на 2017-2025 годы	0400	0408	2300004000				5 000,0		5 000,0
Закупка товаров, работ и услуг для обеспечения государственных (муниципальных) нужд	*0400*	*0408*	*2300004000*	*200*			*5 000,0*		*5 000,0*
Иные закупки товаров, работ и услуг для обеспечения государственных (муниципальных) нужд	0400	0408	2300004000	240			5 000,0		5 000,0
Прочая закупка товаров, работ и услуг для обеспечения государственных (муниципальных) нужд	0400	0408	2300004000	244			5 000,0		5 000,0
Действующие обязательства	0400	0408	2300004000	244	1		5 000,0		5 000,0
Городские средства	0400	0408	2300004000	244	1	1	5 000,0		5 000,0
Дорожное хозяйство (дорожные фонды)	**0400**	**0409**					**684 334,8**	**200,0**	**684 534,8**
Непрограммные мероприятия	0400	0409	1000000000				681 730,0	200,0	681 930,0
Бюджетные инвестиции в объекты капитального строительства собственности муниципальных образований	0400	0409	1000004022				200,0		200,0
Капитальные вложения в объекты государственной (муниципальной) собственности	*0400*	*0409*	*1000004022*	*400*			*200,0*		*200,0*
Бюджетные инвестиции	0400	0409	1000004022	410			200,0		200,0
Бюджетные инвестиции в объекты капитального строительства государственной (муниципальной) собственности	0400	0409	1000004022	414			200,0		200,0
Действующие обязательства	0400	0409	1000004022	414	1		200,0		200,0
Городские средства	0400	0409	1000004022	414	1	1	200,0		200,0
Ремонт, капитальный ремонт автомобильных дорог общего пользования местного значения	0400	0409	1000004028				8 164,1		8 164,1
Закупка товаров, работ и услуг для обеспечения государственных (муниципальных) нужд	*0400*	*0409*	*1000004028*	*200*			*8 164,1*		*8 164,1*
Иные закупки товаров, работ и услуг для обеспечения государственных (муниципальных) нужд	0400	0409	1000004028	240			8 164,1		8 164,1
Закупка товаров, работ, услуг в целях капитального ремонта государственного (муниципального) имущества	0400	0409	1000004028	243			100,0		100,0
Действующие обязательства	0400	0409	1000004028	243	1		100,0		100,0
Городские средства	0400	0409	1000004028	243	1	1	100,0		100,0
Прочая закупка товаров, работ и услуг для обеспечения государственных (муниципальных) нужд	0400	0409	1000004028	244			8 064,1		8 064,1
Действующие обязательства	0400	0409	1000004028	244	1		8 064,1		8 064,1
Городские средства	0400	0409	1000004028	244	1	1	8 064,1		8 064,1
Кредиторская задолженность за ремонт проездов к дворовым территориям и дворовых территорий многоквартирных домов	0400	0409	1000004029				2 079,8		2 079,8
Закупка товаров, работ и услуг для обеспечения государственных (муниципальных) нужд	*0400*	*0409*	*1000004029*	*200*			*2 079,8*		*2 079,8*
Иные закупки товаров, работ и услуг для обеспечения государственных (муниципальных) нужд	0400	0409	1000004029	240			2 079,8		2 079,8
Прочая закупка товаров, работ и услуг для обеспечения государственных (муниципальных) нужд	0400	0409	1000004029	244			2 079,8		2 079,8
Действующие обязательства	0400	0409	1000004029	244	1		2 079,8		2 079,8
Городские средства	0400	0409	1000004029	244	1	1	2 079,8		2 079,8
Содержание автомобильных дорог общего пользования местного значения	0400	0409	1000004030				30 568,4	200,0	30 768,4
Закупка товаров, работ и услуг для обеспечения государственных (муниципальных) нужд	*0400*	*0409*	*1000004030*	*200*			*30 268,4*	*200,0*	*30 468,4*
Иные закупки товаров, работ и услуг для обеспечения государственных (муниципальных) нужд	0400	0409	1000004030	240			30 268,4	200,0	30 468,4
Прочая закупка товаров, работ и услуг для обеспечения государственных (муниципальных) нужд	0400	0409	1000004030	244			30 268,4	200,0	30 468,4
Действующие обязательства	0400	0409	1000004030	244	1		30 268,4	200,0	30 468,4
Городские средства	0400	0409	1000004030	244	1	1	30 268,4	200,0	30 468,4
Иные бюджетные ассигнования	*0400*	*0409*	*1000004030*	*800*			*300,0*		*300,0*
Уплата налогов, сборов и иных платежей	0400	0409	1000004030	850			300,0		300,0
Уплата иных платежей	0400	0409	1000004030	853			300,0		300,0
Действующие обязательства	0400	0409	1000004030	853	1		300,0		300,0
Городские средства	0400	0409	1000004030	853	1	1	300,0		300,0
Ведомственная целевая программа «Содействие обеспечению безопасности дорожного движения в городе Орле на 2016-2018 годы»	0400	0409	1000004081				9 238,3		9 238,3
Закупка товаров, работ и услуг для обеспечения государственных (муниципальных) нужд	*0400*	*0409*	*1000004081*	*200*			*8 068,3*		*8 068,3*
Иные закупки товаров, работ и услуг для обеспечения государственных (муниципальных) нужд	0400	0409	1000004081	240			8 068,3		8 068,3
Закупка товаров, работ, услуг в целях капитального ремонта государственного (муниципального) имущества	0400	0409	1000004081	243			1 521,0		1 521,0
Действующие обязательства	0400	0409	1000004081	243	1		1 521,0		1 521,0
Городские средства	0400	0409	1000004081	243	1	1	1 521,0		1 521,0
Прочая закупка товаров, работ и услуг для обеспечения государственных (муниципальных) нужд	0400	0409	1000004081	244			6 547,3		6 547,3
Действующие обязательства	0400	0409	1000004081	244	1		6 547,3		6 547,3
Городские средства	0400	0409	1000004081	244	1	1	6 547,3		6 547,3
Капитальные вложения в объекты государственной (муниципальной) собственности	*0400*	*0409*	*1000004081*	*400*			*1 170,0*		*1 170,0*
Бюджетные инвестиции	0400	0409	1000004081	410			1 170,0		1 170,0
Бюджетные инвестиции в объекты капитального строительства государственной (муниципальной) собственности	0400	0409	1000004081	414			1 170,0		1 170,0
Действующие обязательства	0400	0409	1000004081	414	1		1 170,0		1 170,0
Городские средства	0400	0409	1000004081	414	1	1	1 170,0		1 170,0
Выполнение наказов избирателей депутатам Орловского городского Совета народных депутатов	0400	0409	1000004094				3 928,8		3 928,8
Закупка товаров, работ и услуг для обеспечения государственных (муниципальных) нужд	*0400*	*0409*	*1000004094*	*200*			*3 928,8*		*3 928,8*
Иные закупки товаров, работ и услуг для обеспечения государственных (муниципальных) нужд	0400	0409	1000004094	240			3 928,8		3 928,8
Прочая закупка товаров, работ и услуг для обеспечения государственных (муниципальных) нужд	0400	0409	1000004094	244			3 928,8		3 928,8
Действующие обязательства	0400	0409	1000004094	244	1		3 928,8		3 928,8
Городские средства	0400	0409	1000004094	244	1	1	3 928,8		3 928,8
Ремонт подъездов к дворовым территориям и дворовых территорий многоквартирных домов	0400	0409	1000004129				2 932,1		2 932,1
Закупка товаров, работ и услуг для обеспечения государственных (муниципальных) нужд	*0400*	*0409*	*1000004129*	*200*			*2 932,1*		*2 932,1*
Иные закупки товаров, работ и услуг для обеспечения государственных (муниципальных) нужд	0400	0409	1000004129	240			2 932,1		2 932,1
Прочая закупка товаров, работ и услуг для обеспечения государственных (муниципальных) нужд	0400	0409	1000004129	244			2 932,1		2 932,1
Действующие обязательства	0400	0409	1000004129	244	1		2 932,1		2 932,1
Городские средства	0400	0409	1000004129	244	1	1	2 932,1		2 932,1
Поддержка дорожного хозяйства	0400	0409	1000007055				496 217,4		496 217,4
Закупка товаров, работ и услуг для обеспечения государственных (муниципальных) нужд	*0400*	*0409*	*1000007055*	*200*			*496 217,4*		*496 217,4*
Иные закупки товаров, работ и услуг для обеспечения государственных (муниципальных) нужд	0400	0409	1000007055	240			496 217,4		496 217,4
Прочая закупка товаров, работ и услуг для обеспечения государственных (муниципальных) нужд	0400	0409	1000007055	244			496 217,4		496 217,4
Действующие обязательства	0400	0409	1000007055	244	1		496 217,4		496 217,4
Областные средства	0400	0409	1000007055	244	1	2	496 217,4		496 217,4
Капитальное строительство	0400	0409	1000007231				118 566,1		118 566,1
Капитальные вложения в объекты государственной (муниципальной) собственности	*0400*	*0409*	*1000007231*	*400*			*118 566,1*		*118 566,1*
Бюджетные инвестиции	0400	0409	1000007231	410			118 566,1		118 566,1
Бюджетные инвестиции в объекты капитального строительства государственной (муниципальной) собственности	0400	0409	1000007231	414			118 566,1		118 566,1
Действующие обязательства	0400	0409	1000007231	414	1		118 566,1		118 566,1
Областные средства	0400	0409	1000007231	414	1	2	118 566,1		118 566,1
Капитальный ремонт	0400	0409	1000007232				8 645,0		8 645,0
Закупка товаров, работ и услуг для обеспечения государственных (муниципальных) нужд	*0400*	*0409*	*1000007232*	*200*			*8 645,0*		*8 645,0*
Иные закупки товаров, работ и услуг для обеспечения государственных (муниципальных) нужд	0400	0409	1000007232	240			8 645,0		8 645,0
Закупка товаров, работ, услуг в целях капитального ремонта государственного (муниципального) имущества	0400	0409	1000007232	243			8 645,0		8 645,0
Действующие обязательства	0400	0409	1000007232	243	1		8 645,0		8 645,0
Областные средства	0400	0409	1000007232	243	1	2	8 645,0		8 645,0
Закон Орловской области от 26 января 2007 года N 655-ОЗ «О наказах избирателей Орловского областного Совета нородных депутатов»	0400	0409	1000007265				1 190,0		1 190,0
Закупка товаров, работ и услуг для обеспечения государственных (муниципальных) нужд	*0400*	*0409*	*1000007265*	*200*			*1 190,0*		*1 190,0*
Иные закупки товаров, работ и услуг для обеспечения государственных (муниципальных) нужд	0400	0409	1000007265	240			1 190,0		1 190,0
Прочая закупка товаров, работ и услуг для обеспечения государственных (муниципальных) нужд	0400	0409	1000007265	244			1 190,0		1 190,0
Действующие обязательства	0400	0409	1000007265	244	1		1 190,0		1 190,0
Областные средства	0400	0409	1000007265	244	1	2	1 190,0		1 190,0
Муниципальные программы	0400	0409	2000000000				2 604,9		2 604,9
Муниципальная программа «Подготовка и проведение празднования 450-летия основания города Орла (2014-2016годы)» погашение кредиторской задолженности-софинансирование областного бюджета	0400	0409	2100007231				2 604,9		2 604,9
Капитальные вложения в объекты государственной (муниципальной) собственности	*0400*	*0409*	*2100007231*	*400*			*2 604,9*		*2 604,9*
Бюджетные инвестиции	0400	0409	2100007231	410			2 604,9		2 604,9
Бюджетные инвестиции в объекты капитального строительства государственной (муниципальной) собственности	0400	0409	2100007231	414			2 604,9		2 604,9
Действующие обязательства	0400	0409	2100007231	414	1		2 604,9		2 604,9
Областные средства	0400	0409	2100007231	414	1	2	2 604,9		2 604,9
Другие вопросы в области национальной экономики	**0400**	**0412**					**2 196,0**		**2 196,0**
Непрограммные мероприятия	0400	0412	1000000000				2 196,0		2 196,0
Мероприятия в области строительства, архитектуры и градостроительства	0400	0412	1000004074				1 196,0		1 196,0
Закупка товаров, работ и услуг для обеспечения государственных (муниципальных) нужд	*0400*	*0412*	*1000004074*	*200*			*1 196,0*		*1 196,0*
Иные закупки товаров, работ и услуг для обеспечения государственных (муниципальных) нужд	0400	0412	1000004074	240			1 196,0		1 196,0
Прочая закупка товаров, работ и услуг для обеспечения государственных (муниципальных) нужд	0400	0412	1000004074	244			1 196,0		1 196,0
Действующие обязательства	0400	0412	1000004074	244	1		1 196,0		1 196,0
Городские средства	0400	0412	1000004074	244	1	1	1 196,0		1 196,0
Ведомственная целевая программа «Развитие и поддержка малого и среднего предпринимательства в городе Орле на 2016 - 2018 годы»	0400	0412	1000004086				1 000,0		1 000,0
Закупка товаров, работ и услуг для обеспечения государственных (муниципальных) нужд	*0400*	*0412*	*1000004086*	*200*			*225,0*		*225,0*
Иные закупки товаров, работ и услуг для обеспечения государственных (муниципальных) нужд	0400	0412	1000004086	240			225,0		225,0
Прочая закупка товаров, работ и услуг для обеспечения государственных (муниципальных) нужд	0400	0412	1000004086	244			225,0		225,0
Действующие обязательства	0400	0412	1000004086	244	1		225,0		225,0
Городские средства	0400	0412	1000004086	244	1	1	225,0		225,0

Иные бюджетные ассигнования	*0400*	*0412*	*1000004086*	*800*			*775,0*		*775,0*
Субсидии юридическим лицам (кроме некоммерческих организаций), индивидуальным предпринимателям, физическим лицам-производителям товаров, работ, услуг	0400	0412	1000004086	810			775,0		775,0
Субсидии на возмещение недополученных доходов и (или) возмещение фактически понесенных затрат в связи с производством (реализацией) товаров, выполнением работ, оказанием услуг	0400	0412	1000004086	811			775,0		775,0
Действующие обязательства	0400	0412	1000004086	811	1		775,0		775,0
Городские средства	0400	0412	1000004086	811	1	1	775,0		775,0
ЖИЛИЩНО-КОММУНАЛЬНОЕ ХОЗЯЙСТВО	**0500**						**506 541,8**	**-19,7**	**506 522,1**
городские средства	1						336 606,6	-19,7	336 586,9
областные средства	2						169 935,2		169 935,2
Жилищное хозяйство	**0500**	**0501**					**136 369,6**	**1 656,0**	**138 025,6**
Непрограммные мероприятия	0500	0501	1000000000				136 369,6	1 656,0	138 025,6
Резервные фонды местных администраций	0500	0501	1000004007				95,0		95,0
Закупка товаров, работ и услуг для обеспечения государственных (муниципальных) нужд	*0500*	*0501*	*1000004007*	*200*			*95,0*		*95,0*
Иные закупки товаров, работ и услуг для обеспечения государственных (муниципальных) нужд	0500	0501	1000004007	240			95,0		95,0
Прочая закупка товаров, работ и услуг для обеспечения государственных (муниципальных) нужд	0500	0501	1000004007	244			95,0		95,0
Действующие обязательства	0500	0501	1000004007	244	1		95,0		95,0
Городские средства	0500	0501	1000004007	244	1	1	95,0		95,0
Оплата жилищно-коммунальных услуг свободных от проживания жилых помещений в многоквартирных домах	0500	0501	1000004012				400,0		400,0
Закупка товаров, работ и услуг для обеспечения государственных (муниципальных) нужд	*0500*	*0501*	*1000004012*	*200*			*400,0*		*400,0*
Иные закупки товаров, работ и услуг для обеспечения государственных (муниципальных) нужд	0500	0501	1000004012	240			400,0		400,0
Прочая закупка товаров, работ и услуг для обеспечения государственных (муниципальных) нужд	0500	0501	1000004012	244			400,0		400,0
Действующие обязательства	0500	0501	1000004012	244	1		400,0		400,0
Городские средства	0500	0501	1000004012	244	1	1	400,0		400,0
Капитальный и текущий ремонт муниципального жилищного фонда	0500	0501	1000004013				3 210,1	1 656,0	4 866,1
Закупка товаров, работ и услуг для обеспечения государственных (муниципальных) нужд	*0500*	*0501*	*1000004013*	*200*			*3 210,1*	*1 656,0*	*4 866,1*
Иные закупки товаров, работ и услуг для обеспечения государственных (муниципальных) нужд	0500	0501	1000004013	240			3 210,1	1 656,0	4 866,1
Закупка товаров, работ, услуг в целях капитального ремонта государственного (муниципального) имущества	0500	0501	1000004013	243			2 353,5	1 656,0	4 009,5
Действующие обязательства	0500	0501	1000004013	243	1		2 353,5	1 656,0	4 009,5
Городские средства	0500	0501	1000004013	243	1	1	2 353,5	1 656,0	4 009,5
Прочая закупка товаров, работ и услуг для обеспечения государственных (муниципальных) нужд	0500	0501	1000004013	244			856,6		856,6
Действующие обязательства	0500	0501	1000004013	244	1		856,6		856,6
Городские средства	0500	0501	1000004013	244	1	1	856,6		856,6
Ремонт жилищного фонда по решению судебных органов	0500	0501	1000004014				13 644,8		13 644,8
Закупка товаров, работ и услуг для обеспечения государственных (муниципальных) нужд	*0500*	*0501*	*1000004014*	*200*			*13 644,8*		*13 644,8*
Иные закупки товаров, работ и услуг для обеспечения государственных (муниципальных) нужд	0500	0501	1000004014	240			13 644,8		13 644,8
Закупка товаров, работ, услуг в целях капитального ремонта государственного (муниципального) имущества	0500	0501	1000004014	243			13 644,8		13 644,8
Действующие обязательства	0500	0501	1000004014	243	1		13 644,8		13 644,8
Городские средства	0500	0501	1000004014	243	1	1	13 644,8		13 644,8
Взносы на капитальный ремонт общего имущества в отношении муниципальных помещений, расположенных в многоквартирных жилых домах	0500	0501	1000004021				24 199,3		24 199,3
Закупка товаров, работ и услуг для обеспечения государственных (муниципальных) нужд	*0500*	*0501*	*1000004021*	*200*			*24 199,3*		*24 199,3*
Иные закупки товаров, работ и услуг для обеспечения государственных (муниципальных) нужд	0500	0501	1000004021	240			24 199,3		24 199,3
Прочая закупка товаров, работ и услуг для обеспечения государственных (муниципальных) нужд	0500	0501	1000004021	244			24 199,3		24 199,3
Действующие обязательства	0500	0501	1000004021	244	1		24 199,3		24 199,3
Городские средства	0500	0501	1000004021	244	1	1	24 199,3		24 199,3
Консервация объектов культурного наследия	0500	0501	1000004051				60,0		60,0
Закупка товаров, работ и услуг для обеспечения государственных (муниципальных) нужд	*0500*	*0501*	*1000004051*	*200*			*60,0*		*60,0*
Иные закупки товаров, работ и услуг для обеспечения государственных (муниципальных) нужд	0500	0501	1000004051	240			60,0		60,0
Прочая закупка товаров, работ и услуг для обеспечения государственных (муниципальных) нужд	0500	0501	1000004051	244			60,0		60,0
Действующие обязательства	0500	0501	1000004051	244	1		60,0		60,0
Городские средства	0500	0501	1000004051	244	1	1	60,0		60,0
Расходы на снос аварийных домов с прилегающими к ним хозяйственно-бытовыми постройками	0500	0501	1000004064				3 299,4		3 299,4
Закупка товаров, работ и услуг для обеспечения государственных (муниципальных) нужд	*0500*	*0501*	*1000004064*	*200*			*3 274,4*		*3 274,4*
Иные закупки товаров, работ и услуг для обеспечения государственных (муниципальных) нужд	0500	0501	1000004064	240			3 274,4		3 274,4
Прочая закупка товаров, работ и услуг для обеспечения государственных (муниципальных) нужд	0500	0501	1000004064	244			3 274,4		3 274,4
Действующие обязательства	0500	0501	1000004064	244	1		3 274,4		3 274,4
Городские средства	0500	0501	1000004064	244	1	1	3 274,4		3 274,4
Иные бюджетные ассигнования	*0500*	*0501*	*1000004064*	*800*			*25,0*		*25,0*
Исполнение судебных актов	0500	0501	1000004064	830			25,0		25,0
Исполнение судебных актов Российской Федерации и мировых соглашений по возмещению вреда, причиненного в результате незаконных действий (бездействия) органов государственной власти (государственных органов), органов местного самоуправления либо должностных лиц этих органов, а также в результате деятельности учреждений	0500	0501	1000004064	831			25,0		25,0
Действующие обязательства	0500	0501	1000004064	831	1		25,0		25,0
Городские средства	0500	0501	1000004064	831	1	1	25,0		25,0
Ведомственная целевая программа «Переселение граждан, проживающих на территории города Орла, из аварийного жилищного фонда» на 2016-2018 годы»	0500	0501	1000004066				12 500,0		12 500,0
Капитальные вложения в объекты государственной (муниципальной) собственности	*0500*	*0501*	*1000004066*	*400*			*12 500,0*		*12 500,0*
Бюджетные инвестиции	0500	0501	1000004066	410			12 500,0		12 500,0
Бюджетные инвестиции на приобретение объектов недвижимого имущества в государственную (муниципальную) собственность	0500	0501	1000004066	412			12 500,0		12 500,0
Действующие обязательства	0500	0501	1000004066	412	1		12 500,0		12 500,0
Городские средства	0500	0501	1000004066	412	1	1	12 500,0		12 500,0
Техническое обслуживание и ремонт общих внутридомовых инженерных сетей и мест общего пользования (пл.Мира 3)	0500	0501	1000004076				385,0		385,0
Закупка товаров, работ и услуг для обеспечения государственных (муниципальных) нужд	*0500*	*0501*	*1000004076*	*200*			*385,0*		*385,0*
Иные закупки товаров, работ и услуг для обеспечения государственных (муниципальных) нужд	0500	0501	1000004076	240			385,0		385,0
Прочая закупка товаров, работ и услуг для обеспечения государственных (муниципальных) нужд	0500	0501	1000004076	244			385,0		385,0
Действующие обязательства	0500	0501	1000004076	244	1		385,0		385,0
Городские средства	0500	0501	1000004076	244	1	1	385,0		385,0
Выполнение наказов избирателей депутатам Орловского городского Совета народных депутатов	0500	0501	1000004094				20 397,3		20 397,3
Закупка товаров, работ и услуг для обеспечения государственных (муниципальных) нужд	*0500*	*0501*	*1000004094*	*200*			*20 397,3*		*20 397,3*
Иные закупки товаров, работ и услуг для обеспечения государственных (муниципальных) нужд	0500	0501	1000004094	240			20 397,3		20 397,3
Прочая закупка товаров, работ и услуг для обеспечения государственных (муниципальных) нужд	0500	0501	1000004094	244			20 397,3		20 397,3
Действующие обязательства	0500	0501	1000004094	244	1		20 397,3		20 397,3
Городские средства	0500	0501	1000004094	244	1	1	20 397,3		20 397,3
Закон Орловской области от 26 января 2007 года N 655-ОЗ «О наказах избирателей Орловского областного Совета нородных депутатов»	0500	0501	1000007265				619,0		619,0
Закупка товаров, работ и услуг для обеспечения государственных (муниципальных) нужд	*0500*	*0501*	*1000007265*	*200*			*619,0*		*619,0*
Иные закупки товаров, работ и услуг для обеспечения государственных (муниципальных) нужд	0500	0501	1000007265	240			619,0		619,0
Прочая закупка товаров, работ и услуг для обеспечения государственных (муниципальных) нужд	0500	0501	1000007265	244			619,0		619,0
Действующие обязательства	0500	0501	1000007265	244	1		619,0		619,0
Областные средства	0500	0501	1000007265	244	1	2	619,0		619,0
Обеспечение мероприятий по переселению граждан из аварийного жилищного фонда, в том числе переселению граждан из аварийного жилищного фонда с учетом необходимости развития малоэтажного жилищного строительства за счет средств государственной корпорации - Фонда содействия реформированию жилищно-коммунального хозяйства	0500	0501	1000009502				26 427,1		26 427,1
Капитальные вложения в объекты государственной (муниципальной) собственности	*0500*	*0501*	*1000009502*	*400*			*25 884,2*		*25 884,2*
Бюджетные инвестиции	0500	0501	1000009502	410			25 884,2		25 884,2
Бюджетные инвестиции на приобретение объектов недвижимого имущества в государственную (муниципальную) собственность	0500	0501	1000009502	412			25 884,2		25 884,2
Действующие обязательства	0500	0501	1000009502	412	1		25 884,2		25 884,2
Областные средства	0500	0501	1000009502	412	1	2	25 884,2		25 884,2
Иные бюджетные ассигнования	*0500*	*0501*	*1000009502*	*800*			*543,0*		*543,0*
Уплата налогов, сборов и иных платежей	0500	0501	1000009502	850			543,0		543,0
Уплата иных платежей	0500	0501	1000009502	853			543,0		543,0
Действующие обязательства	0500	0501	1000009502	853	1		543,0		543,0
Областные средства	0500	0501	1000009502	853	1	2	543,0		543,0
Обеспечение мероприятий по переселению граждан из аварийного жилищного фонда, в том числе переселению граждан из аварийного жилищного фонда с учетом необходимости развития малоэтажного жилищного строительства за счет областных средств	0500	0501	1000009602				8 315,9		8 315,9
Капитальные вложения в объекты государственной (муниципальной) собственности	*0500*	*0501*	*1000009602*	*400*			*8 210,5*		*8 210,5*
Бюджетные инвестиции	0500	0501	1000009602	410			8 210,5		8 210,5
Бюджетные инвестиции на приобретение объектов недвижимого имущества в государственную (муниципальную) собственность	0500	0501	1000009602	412			8 210,5		8 210,5
Действующие обязательства	0500	0501	1000009602	412	1		8 210,5		8 210,5
Областные средства	0500	0501	1000009602	412	1	2	8 210,5		8 210,5
Иные бюджетные ассигнования	*0500*	*0501*	*1000009602*	*800*			*105,3*		*105,3*
Уплата налогов, сборов и иных платежей	0500	0501	1000009602	850			105,3		105,3
Уплата иных платежей	0500	0501	1000009602	853			105,3		105,3
Действующие обязательства	0500	0501	1000009602	853	1		105,3		105,3
Областные средства	0500	0501	1000009602	853	1	2	105,3		105,3
Обеспечение мероприятий по переселению граждан из аварийного жилищного фонда, в том числе переселению граждан из аварийного жилищного фонда с учетом необходимости развития малоэтажного жилищного строительства	0500	0501	10000S9602				22 816,7		22 816,7
Капитальные вложения в объекты государственной (муниципальной) собственности	*0500*	*0501*	*10000S9602*	*400*			*21 948,4*		*21 948,4*
Бюджетные инвестиции	0500	0501	10000S9602	410			21 948,4		21 948,4
Бюджетные инвестиции на приобретение объектов недвижимого имущества в государственную (муниципальную) собственность	0500	0501	10000S9602	412			21 948,4		21 948,4
Действующие обязательства	0500	0501	10000S9602	412	1		21 948,4		21 948,4
Городские средства	0500	0501	10000S9602	412	1	1	21 948,4		21 948,4
Иные бюджетные ассигнования	*0500*	*0501*	*10000S9602*	*800*			*868,3*		*868,3*
Уплата налогов, сборов и иных платежей	0500	0501	10000S9602	850			868,3		868,3
Уплата иных платежей	0500	0501	10000S9602	853			868,3		868,3
Действующие обязательства	0500	0501	10000S9602	853	1		868,3		868,3
Городские средства	0500	0501	10000S9602	853	1	1	868,3		868,3
Коммунальное хозяйство	**0500**	**0502**					**5 000,0**	**-103,7**	**4 896,3**
Непрограммные мероприятия	0500	0502	1000000000				4 901,5	-103,7	4 797,8
Бюджетные инвестиции в объекты капитального строительства собственности муниципальных образований	0500	0502	1000004022				4 901,5	-103,7	4 797,8
Капитальные вложения в объекты государственной (муниципальной) собственности	*0500*	*0502*	*1000004022*	*400*			*4 901,5*	*-103,7*	*4 797,8*
Бюджетные инвестиции	0500	0502	1000004022	410			4 901,5	-103,7	4 797,8
Бюджетные инвестиции в объекты капитального строительства государственной (муниципальной) собственности	0500	0502	1000004022	414			4 901,5	-103,7	4 797,8
Действующие обязательства	0500	0502	1000004022	414	1		4 901,5	-103,7	4 797,8
Городские средства	0500	0502	1000004022	414	1	1	4 901,5	-103,7	4 797,8
Муниципальные программы	0500	0502	2000000000				98,5		98,5
Муниципальная программа «Подготовка и проведение празднования 450-летия основания города Орла (2014-2016 годы)» погашение кредиторской задолженности	0500	0502	2100004100				98,5		98,5
Капитальные вложения в объекты государственной (муниципальной) собственности	*0500*	*0502*	*2100004100*	*400*			*98,5*		*98,5*
Бюджетные инвестиции	0500	0502	2100004100	410			98,5		98,5
Бюджетные инвестиции в объекты капитального строительства государственной (муниципальной) собственности	0500	0502	2100004100	414			98,5		98,5
Действующие обязательства	0500	0502	2100004100	414	1		98,5		98,5
Городские средства	0500	0502	2100004100	414	1	1	98,5		98,5
Благоустройство	**0500**	**0503**					**285 558,1**	**-2 998,0**	**282 560,1**
Непрограммные мероприятия	0500	0503	1000000000				140 636,0	-2 998,0	137 638,0
Бюджетные инвестиции в объекты капитального строительства собственности муниципальных образований	0500	0503	1000004022				2 543,9		2 543,9
Капитальные вложения в объекты государственной (муниципальной) собственности	*0500*	*0503*	*1000004022*	*400*			*2 543,9*		*2 543,9*
Бюджетные инвестиции	0500	0503	1000004022	410			2 543,9		2 543,9
Бюджетные инвестиции в объекты капитального строительства государственной (муниципальной) собственности	0500	0503	1000004022	414			2 543,9		2 543,9
Действующие обязательства	0500	0503	1000004022	414	1		2 543,9		2 543,9
Городские средства	0500	0503	1000004022	414	1	1	2 543,9		2 543,9
Уличное освещение	0500	0503	1000004057				41 526,4	-8 541,0	32 985,4
Закупка товаров, работ и услуг для обеспечения государственных (муниципальных) нужд	*0500*	*0503*	*1000004057*	*200*			*41 526,4*	*-8 541,0*	*32 985,4*
Иные закупки товаров, работ и услуг для обеспечения государственных (муниципальных) нужд	0500	0503	1000004057	240			41 526,4	-8 541,0	32 985,4
Прочая закупка товаров, работ и услуг для обеспечения государственных (муниципальных) нужд	0500	0503	1000004057	244			41 526,4	-8 541,0	32 985,4
Действующие обязательства	0500	0503	1000004057	244	1		41 526,4	-8 541,0	32 985,4
Городские средства	0500	0503	1000004057	244	1	1	41 526,4	-8 541,0	32 985,4
Организация и содержание мест захоронения	0500	0503	1000004058				9 053,9	1 647,0	10 700,9
Закупка товаров, работ и услуг для обеспечения государственных (муниципальных) нужд	*0500*	*0503*	*1000004058*	*200*			*9 028,6*	*1 647,0*	*10 675,6*
Иные закупки товаров, работ и услуг для обеспечения государственных (муниципальных) нужд	0500	0503	1000004058	240			9 028,6	1 647,0	10 675,6
Прочая закупка товаров, работ и услуг для обеспечения государственных (муниципальных) нужд	0500	0503	1000004058	244			9 028,6	1 647,0	10 675,6
Действующие обязательства	0500	0503	1000004058	244	1		9 028,6	1 647,0	10 675,6
Городские средства	0500	0503	1000004058	244	1	1	9 028,6	1 647,0	10 675,6
Иные бюджетные ассигнования	*0500*	*0503*	*1000004058*	*800*			*25,4*		*25,4*
Исполнение судебных актов	0500	0503	1000004058	830			25,4		25,4
Исполнение судебных актов Российской Федерации и мировых соглашений по возмещению вреда, причиненного в результате незаконных действий (бездействия) органов государственной власти (государственных органов), органов местного самоуправления либо должностных лиц этих органов, а также в результате деятельности учреждений	0500	0503	1000004058	831			25,4		25,4
Действующие обязательства	0500	0503	1000004058	831	1		25,4		25,4
Городские средства	0500	0503	1000004058	831	1	1	25,4		25,4
Прочие мероприятия по благоустройству города	0500	0503	1000004059				28 770,2	3 896,0	32 666,2
Расходы на выплаты персоналу в целях обеспечения выполнения функций государственными (муниципальными) органами, казенными учреждениями, органами управления государственными внебюджетными фондами	*0500*	*0503*	*1000004059*	*100*			*4 695,0*		*4 695,0*
Расходы на выплаты персоналу казенных учреждений	0500	0503	1000004059	110			4 695,0		4 695,0
Фонд оплаты труда учреждений	0500	0503	1000004059	111			3 606,0		3 606,0
Действующие обязательства	0500	0503	1000004059	111	1		3 606,0		3 606,0
Городские средства	0500	0503	1000004059	111	1	1	3 606,0		3 606,0
Взносы по обязательному социальному страхованию на выплаты по оплате труда работников и иные выплаты работникам учреждений	0500	0503	1000004059	119			1 089,0		1 089,0
Действующие обязательства	0500	0503	1000004059	119	1		1 089,0		1 089,0
Городские средства	0500	0503	1000004059	119	1	1	1 089,0		1 089,0
Закупка товаров, работ и услуг для обеспечения государственных (муниципальных) нужд	*0500*	*0503*	*1000004059*	*200*			*24 070,2*	*3 896,0*	*27 966,2*
Иные закупки товаров, работ и услуг для обеспечения государственных (муниципальных) нужд	0500	0503	1000004059	240			24 070,2	3 896,0	27 966,2
Прочая закупка товаров, работ и услуг для обеспечения государственных (муниципальных) нужд	0500	0503	1000004059	244			24 070,2	3 896,0	27 966,2

Действующие обязательства	0500	0503	1000004059	244	1		24 070,2	3 896,0	27 966,2
Городские средства	0500	0503	1000004059	244	1	1	24 070,2	3 896,0	27 966,2
Иные бюджетные ассигнования	*0500*	*0503*	*1000004059*	*800*			*5,0*		*5,0*
Уплата налогов, сборов и иных платежей	0500	0503	1000004059	850			5,0		5,0
Уплата иных платежей	0500	0503	1000004059	853			5,0		5,0
Действующие обязательства	0500	0503	1000004059	853	1		5,0		5,0
Городские средства	0500	0503	1000004059	853	1	1	5,0		5,0
Мероприятия по санитарной экологической направленности	0500	0503	1000004060				25 552,2		25 552,2
Закупка товаров, работ и услуг для обеспечения государственных (муниципальных) нужд	*0500*	*0503*	*1000004060*	*200*			*25 552,2*		*25 552,2*
Иные закупки товаров, работ и услуг для обеспечения государственных (муниципальных) нужд	0500	0503	1000004060	240			25 552,2		25 552,2
Прочая закупка товаров, работ и услуг для обеспечения государственных (муниципальных) нужд	0500	0503	1000004060	244			25 552,2		25 552,2
Действующие обязательства	0500	0503	1000004060	244	1		25 552,2		25 552,2
Городские средства	0500	0503	1000004060	244	1	1	25 552,2		25 552,2
Демонтаж (перенос) и временное хранение самовольно установленных нестационарных объектов и разукомплектованных транспортных средств	0500	0503	1000004065				650,0		650,0
Закупка товаров, работ и услуг для обеспечения государственных (муниципальных) нужд	*0500*	*0503*	*1000004065*	*200*			*650,0*		*650,0*
Иные закупки товаров, работ и услуг для обеспечения государственных (муниципальных) нужд	0500	0503	1000004065	240			650,0		650,0
Прочая закупка товаров, работ и услуг для обеспечения государственных (муниципальных) нужд	0500	0503	1000004065	244			650,0		650,0
Действующие обязательства	0500	0503	1000004065	244	1		650,0		650,0
Городские средства	0500	0503	1000004065	244	1	1	650,0		650,0
Озеленение	0500	0503	1000004079				17 416,9		17 416,9
Закупка товаров, работ и услуг для обеспечения государственных (муниципальных) нужд	*0500*	*0503*	*1000004079*	*200*			*17 416,9*		*17 416,9*
Иные закупки товаров, работ и услуг для обеспечения государственных (муниципальных) нужд	0500	0503	1000004079	240			17 416,9		17 416,9
Прочая закупка товаров, работ и услуг для обеспечения государственных (муниципальных) нужд	0500	0503	1000004079	244			17 416,9		17 416,9
Действующие обязательства	0500	0503	1000004079	244	1		17 416,9		17 416,9
Городские средства	0500	0503	1000004079	244	1	1	17 416,9		17 416,9
Выполнение наказов избирателей депутатам Орловского городского Совета народных депутатов	0500	0503	1000004094				10 867,4		10 867,4
Закупка товаров, работ и услуг для обеспечения государственных (муниципальных) нужд	*0500*	*0503*	*1000004094*	*200*			*10 564,1*		*10 564,1*
Иные закупки товаров, работ и услуг для обеспечения государственных (муниципальных) нужд	0500	0503	1000004094	240			10 564,1		10 564,1
Прочая закупка товаров, работ и услуг для обеспечения государственных (муниципальных) нужд	0500	0503	1000004094	244			10 564,1		10 564,1
Действующие обязательства	0500	0503	1000004094	244	1		10 564,1		10 564,1
Городские средства	0500	0503	1000004094	244	1	1	10 564,1		10 564,1
Капитальные вложения в объекты государственной (муниципальной) собственности	*0500*	*0503*	*1000004094*	*400*			*223,9*		*223,9*
Бюджетные инвестиции	0500	0503	1000004094	410			223,9		223,9
Бюджетные инвестиции в объекты капитального строительства государственной (муниципальной) собственности	0500	0503	1000004094	414			223,9		223,9
Действующие обязательства	0500	0503	1000004094	414	1		223,9		223,9
Городские средства	0500	0503	1000004094	414	1	1	223,9		223,9
Иные бюджетные ассигнования	*0500*	*0503*	*1000004094*	*800*			*79,4*		*79,4*
Исполнение судебных актов	0500	0503	1000004094	830			79,4		79,4
Исполнение судебных актов Российской Федерации и мировых соглашений по возмещению вреда, причиненного в результате незаконных действий (бездействия) органов государственной власти (государственных органов), органов местного самоуправления либо должностных лиц этих органов, а также в результате деятельности учреждений	0500	0503	1000004094	831			79,4		79,4
Действующие обязательства	0500	0503	1000004094	831	1		79,4		79,4
Городские средства	0500	0503	1000004094	831	1	1	79,4		79,4
Ведомственная целевая программа «Сохранение и реконструкция военно-мемориальных объектов в городе Орле на 2017 год»	0500	0503	1000007179				315,1		315,1
Закупка товаров, работ и услуг для обеспечения государственных (муниципальных) нужд	*0500*	*0503*	*1000007179*	*200*			*315,1*		*315,1*
Иные закупки товаров, работ и услуг для обеспечения государственных (муниципальных) нужд	0500	0503	1000007179	240			315,1		315,1
Прочая закупка товаров, работ и услуг для обеспечения государственных (муниципальных) нужд	0500	0503	1000007179	244			315,1		315,1
Действующие обязательства	0500	0503	1000007179	244	1		315,1		315,1
Городские средства	0500	0503	1000007179	244	1	1	72,8		72,8
Областные средства	0500	0503	1000007179	244	1	2	242,3		242,3
Закон Орловской области от 26 января 2007 года N 655-ОЗ «О наказах избирателей Орловского областного Совета нородных депутатов»	0500	0503	1000007265				3 940,0		3 940,0
Закупка товаров, работ и услуг для обеспечения государственных (муниципальных) нужд	*0500*	*0503*	*1000007265*	*200*			*3 940,0*		*3 940,0*
Иные закупки товаров, работ и услуг для обеспечения государственных (муниципальных) нужд	0500	0503	1000007265	240			3 940,0		3 940,0
Прочая закупка товаров, работ и услуг для обеспечения государственных (муниципальных) нужд	0500	0503	1000007265	244			3 940,0		3 940,0
Действующие обязательства	0500	0503	1000007265	244	1		3 940,0		3 940,0
Областные средства	0500	0503	1000007265	244	1	2	3 940,0		3 940,0
Муниципальные программы	0500	0503	2000000000				144 922,1		144 922,1
Муниципальная программа «Подготовка и проведение празднования 450-летия основания города Орла (2014-2016 годы)» погашение кредиторской задолженности	0500	0503	2100004100				6 474,1		6 474,1
Закупка товаров, работ и услуг для обеспечения государственных (муниципальных) нужд	*0500*	*0503*	*2100004100*	*200*			*583,1*		*583,1*
Иные закупки товаров, работ и услуг для обеспечения государственных (муниципальных) нужд	0500	0503	2100004100	240			583,1		583,1
Прочая закупка товаров, работ и услуг для обеспечения государственных (муниципальных) нужд	0500	0503	2100004100	244			583,1		583,1
Действующие обязательства	0500	0503	2100004100	244	1		583,1		583,1
Городские средства	0500	0503	2100004100	244	1	1	583,1		583,1
Капитальные вложения в объекты государственной (муниципальной) собственности	*0500*	*0503*	*2100004100*	*400*			*5 891,0*		*5 891,0*
Бюджетные инвестиции	0500	0503	2100004100	410			5 891,0		5 891,0
Бюджетные инвестиции в объекты капитального строительства государственной (муниципальной) собственности	0500	0503	2100004100	414			5 891,0		5 891,0
Действующие обязательства	0500	0503	2100004100	414	1		5 891,0		5 891,0
Городские средства	0500	0503	2100004100	414	1	1	5 891,0		5 891,0
Благоустройство дворовых территорий в рамках МП «Формирование современной городской среды на территории города Орла в 2017 году»	0500	0503	24004L5550				122 089,9		122 089,9
Закупка товаров, работ и услуг для обеспечения государственных (муниципальных) нужд	*0500*	*0503*	*24004L5550*	*200*			*122 089,9*		*122 089,9*
Иные закупки товаров, работ и услуг для обеспечения государственных (муниципальных) нужд	0500	0503	24004L5550	240			122 089,9		122 089,9
Прочая закупка товаров, работ и услуг для обеспечения государственных (муниципальных) нужд	0500	0503	24004L5550	244			122 089,9		122 089,9
Действующие обязательства	0500	0503	24004L5550	244	1		122 089,9		122 089,9
Городские средства	0500	0503	24004L5550	244	1	1	6 699,0		6 699,0
Областные средства	0500	0503	24004L5550	244	1	2	115 390,9		115 390,9
Благоустройство общественных территорий в рамках МП «Формирование современной городской среды на территории города Орла в 2017 году»	0500	0503	24005L5550				16 358,1		16 358,1
Закупка товаров, работ и услуг для обеспечения государственных (муниципальных) нужд	*0500*	*0503*	*24005L5550*	*200*			*16 358,1*		*16 358,1*
Иные закупки товаров, работ и услуг для обеспечения государственных (муниципальных) нужд	0500	0503	24005L5550	240			16 358,1		16 358,1
Прочая закупка товаров, работ и услуг для обеспечения государственных (муниципальных) нужд	0500	0503	24005L5550	244			16 358,1		16 358,1
Действующие обязательства	0500	0503	24005L5550	244	1		16 358,1		16 358,1
Городские средства	0500	0503	24005L5550	244	1	1	1 358,1		1 358,1
Областные средства	0500	0503	24005L5550	244	1	2	15 000,0		15 000,0
Другие вопросы в области жилищно-коммунального хозяйства	**0500**	**0505**					**79 614,1**	**1 426,0**	**81 040,1**
Непрограммные мероприятия	0500	0505	1000000000				79 614,1	1 426,0	81 040,1
Содержание органов местного самоуправления	0500	0505	1000004004				26 535,1	1 054,0	27 589,1
Расходы на выплаты персоналу в целях обеспечения выполнения функций государственными (муниципальными) органами, казенными учреждениями, органами управления государственными внебюджетными фондами	*0500*	*0505*	*1000004004*	*100*			*25 712,6*	*1 054,0*	*26 766,6*
Расходы на выплаты персоналу государственных (муниципальных) органов	0500	0505	1000004004	120			25 712,6	1 054,0	26 766,6
Фонд оплаты труда государственных (муниципальных) органов	0500	0505	1000004004	121			19 782,0	1 054,0	20 836,0
Действующие обязательства	0500	0505	1000004004	121	1		19 782,0	1 054,0	20 836,0
Городские средства	0500	0505	1000004004	121	1	1	19 782,0	1 054,0	20 836,0
Взносы по обязательному социальному страхованию на выплаты денежного содержания и иные выплаты работникам государственных (муниципальных) органов	0500	0505	1000004004	129			5 930,6		5 930,6
Действующие обязательства	0500	0505	1000004004	129	1		5 930,6		5 930,6
Городские средства	0500	0505	1000004004	129	1	1	5 930,6		5 930,6
Закупка товаров, работ и услуг для обеспечения государственных (муниципальных) нужд	*0500*	*0505*	*1000004004*	*200*			*634,8*		*634,8*
Иные закупки товаров, работ и услуг для обеспечения государственных (муниципальных) нужд	0500	0505	1000004004	240			634,8		634,8
Прочая закупка товаров, работ и услуг для обеспечения государственных (муниципальных) нужд	0500	0505	1000004004	244			634,8		634,8
Действующие обязательства	0500	0505	1000004004	244	1		634,8		634,8
Городские средства	0500	0505	1000004004	244	1	1	634,8		634,8
Иные бюджетные ассигнования	*0500*	*0505*	*1000004004*	*800*			*187,7*		*187,7*
Уплата налогов, сборов и иных платежей	0500	0505	1000004004	850			187,7		187,7
Уплата иных платежей	0500	0505	1000004004	853			187,7		187,7
Действующие обязательства	0500	0505	1000004004	853	1		187,7		187,7
Городские средства	0500	0505	1000004004	853	1	1	187,7		187,7
Обеспечение деятельности подведомственных учреждений	0500	0505	1000004009				53 079,0	372,0	53 451,0
Расходы на выплаты персоналу в целях обеспечения выполнения функций государственными (муниципальными) органами, казенными учреждениями, органами управления государственными внебюджетными фондами	*0500*	*0505*	*1000004009*	*100*			*47 610,0*		*47 610,0*
Расходы на выплаты персоналу казенных учреждений	0500	0505	1000004009	110			47 610,0		47 610,0
Фонд оплаты труда учреждений	0500	0505	1000004009	111			36 471,0		36 471,0
Действующие обязательства	0500	0505	1000004009	111	1		36 471,0		36 471,0
Городские средства	0500	0505	1000004009	111	1	1	36 471,0		36 471,0
Иные выплаты персоналу учреждений, за исключением фонда оплаты труда	0500	0505	1000004009	112			281,0		281,0
Действующие обязательства	0500	0505	1000004009	112	1		281,0		281,0
Городские средства	0500	0505	1000004009	112	1	1	281,0		281,0
Взносы по обязательному социальному страхованию на выплаты по оплате труда работников и иные выплаты работникам учреждений	0500	0505	1000004009	119			10 858,0		10 858,0
Действующие обязательства	0500	0505	1000004009	119	1		10 858,0		10 858,0
Городские средства	0500	0505	1000004009	119	1	1	10 858,0		10 858,0
Закупка товаров, работ и услуг для обеспечения государственных (муниципальных) нужд	*0500*	*0505*	*1000004009*	*200*			*4 903,0*	*372,0*	*5 275,0*
Иные закупки товаров, работ и услуг для обеспечения государственных (муниципальных) нужд	0500	0505	1000004009	240			4 903,0	372,0	5 275,0
Прочая закупка товаров, работ и услуг для обеспечения государственных (муниципальных) нужд	0500	0505	1000004009	244			4 903,0	372,0	5 275,0
Действующие обязательства	0500	0505	1000004009	244	1		4 903,0	372,0	5 275,0
Городские средства	0500	0505	1000004009	244	1	1	4 903,0	372,0	5 275,0
Иные бюджетные ассигнования	*0500*	*0505*	*1000004009*	*800*			*566,0*		*566,0*
Уплата налогов, сборов и иных платежей	0500	0505	1000004009	850			566,0		566,0
Уплата налога на имущество организаций и земельного налога	0500	0505	1000004009	851			20,0		20,0
Действующие обязательства	0500	0505	1000004009	851	1		20,0		20,0
Городские средства	0500	0505	1000004009	851	1	1	20,0		20,0
Уплата прочих налогов, сборов	0500	0505	1000004009	852			85,0		85,0
Действующие обязательства	0500	0505	1000004009	852	1		85,0		85,0
Городские средства	0500	0505	1000004009	852	1	1	85,0		85,0
Уплата иных платежей	0500	0505	1000004009	853			461,0		461,0
Действующие обязательства	0500	0505	1000004009	853	1		461,0		461,0
Городские средства	0500	0505	1000004009	853	1	1	461,0		461,0
ОХРАНА ОКРУЖАЮЩЕЙ СРЕДЫ	**0600**						**2 122,0**		**2 122,0**
городские средства	1						2 122,0		2 122,0
Другие вопросы в области охраны окружающей среды	**0600**	**0605**					**2 122,0**		**2 122,0**
Непрограммные мероприятия	0600	0605	1000000000				2 122,0		2 122,0
Ведомственная целевая программа «Экология города Орла на 2016-2018 годы»	0600	0605	1000004083				2 122,0		2 122,0
Закупка товаров, работ и услуг для обеспечения государственных (муниципальных) нужд	*0600*	*0605*	*1000004083*	*200*			*2 122,0*		*2 122,0*
Иные закупки товаров, работ и услуг для обеспечения государственных (муниципальных) нужд	0600	0605	1000004083	240			2 122,0		2 122,0
Прочая закупка товаров, работ и услуг для обеспечения государственных (муниципальных) нужд	0600	0605	1000004083	244			2 122,0		2 122,0
Действующие обязательства	0600	0605	1000004083	244	1		2 122,0		2 122,0
Городские средства	0600	0605	1000004083	244	1	1	2 122,0		2 122,0
ОБРАЗОВАНИЕ	**0700**						**3 475 963,7**	**-14 152,1**	**3 461 811,6**
городские средства	1						1 705 688,7	-14 152,1	1 691 536,7
областные средства	2						1 770 274,9		1 770 274,9
Дошкольное образование	**0700**	**0701**					**1 398 095,3**		**1 398 095,3**
Непрограммные мероприятия	0700	0701	1000000000				1 396 835,3		1 396 835,3
Бюджетные инвестиции в объекты капитального строительства собственности муниципальных образований	0700	0701	1000004022				2 618,3		2 618,3
Капитальные вложения в объекты государственной (муниципальной) собственности	*0700*	*0701*	*1000004022*	*400*			*2 618,3*		*2 618,3*
Бюджетные инвестиции	0700	0701	1000004022	410			2 618,3		2 618,3
Бюджетные инвестиции в объекты капитального строительства государственной (муниципальной) собственности	0700	0701	1000004022	414			2 618,3		2 618,3
Действующие обязательства	0700	0701	1000004022	414	1		2 618,3		2 618,3
Городские средства	0700	0701	1000004022	414	1	1	2 618,3		2 618,3
Обеспечение деятельности (оказание услуг) дошкольных учреждений	0700	0701	1000004034				590 665,6		590 665,6
Расходы на выплаты персоналу в целях обеспечения выполнения функций государственными (муниципальными) органами, казенными учреждениями, органами управления государственными внебюджетными фондами	*0700*	*0701*	*1000004034*	*100*			*6 313,0*		*6 313,0*
Расходы на выплаты персоналу казенных учреждений	0700	0701	1000004034	110			6 313,0		6 313,0
Фонд оплаты труда учреждений	0700	0701	1000004034	111			4 845,0		4 845,0
Действующие обязательства	0700	0701	1000004034	111	1		4 845,0		4 845,0
Городские средства	0700	0701	1000004034	111	1	1	4 845,0		4 845,0
Иные выплаты персоналу учреждений, за исключением фонда оплаты труда	0700	0701	1000004034	112			5,0		5,0
Действующие обязательства	0700	0701	1000004034	112	1		5,0		5,0
Городские средства	0700	0701	1000004034	112	1	1	5,0		5,0
Взносы по обязательному социальному страхованию на выплаты по оплате труда работников и иные выплаты работникам учреждений	0700	0701	1000004034	119			1 463,0		1 463,0
Действующие обязательства	0700	0701	1000004034	119	1		1 463,0		1 463,0
Городские средства	0700	0701	1000004034	119	1	1	1 463,0		1 463,0
Закупка товаров, работ и услуг для обеспечения государственных (муниципальных) нужд	*0700*	*0701*	*1000004034*	*200*			*12 219,5*		*12 219,5*
Иные закупки товаров, работ и услуг для обеспечения государственных (муниципальных) нужд	0700	0701	1000004034	240			12 219,5		12 219,5
Прочая закупка товаров, работ и услуг для обеспечения государственных (муниципальных) нужд	0700	0701	1000004034	244			12 219,5		12 219,5
Действующие обязательства	0700	0701	1000004034	244	1		12 219,5		12 219,5
Городские средства	0700	0701	1000004034	244	1	1	12 219,5		12 219,5
Предоставление субсидий бюджетным, автономным учреждениям и иным некоммерческим организациям	*0700*	*0701*	*1000004034*	*600*			*572 029,5*		*572 029,5*
Субсидии бюджетным учреждениям	0700	0701	1000004034	610			572 029,5		572 029,5
Субсидии бюджетным учреждениям на финансовое обеспечение государственного (муниципального) задания на оказание государственных (муниципальных) услуг (выполнение работ)	0700	0701	1000004034	611			559 450,4		559 450,4
Действующие обязательства	0700	0701	1000004034	611	1		559 450,4		559 450,4
Городские средства	0700	0701	1000004034	611	1	1	559 450,4		559 450,4
Субсидии бюджетным учреждениям на иные цели	0700	0701	1000004034	612			12 579,1		12 579,1
Действующие обязательства	0700	0701	1000004034	612	1		12 579,1		12 579,1
Городские средства	0700	0701	1000004034	612	1	1	12 579,1		12 579,1
Иные бюджетные ассигнования	*0700*	*0701*	*1000004034*	*800*			*103,6*		*103,6*
Исполнение судебных актов	0700	0701	1000004034	830			70,0		70,0
Исполнение судебных актов Российской Федерации и мировых соглашений по возмещению вреда, причиненного в результате незаконных действий (бездействия) органов государственной власти (государственных органов), органов местного самоуправления либо должностных лиц этих органов, а также в результате деятельности учреждений	0700	0701	1000004034	831			70,0		70,0
Действующие обязательства	0700	0701	1000004034	831	1		70,0		70,0

Городские средства	0700	0701	1000004034	831	1	1	70,0		70,0
Уплата налогов, сборов и иных платежей	0700	0701	1000004034	850			33,6		33,6
Уплата прочих налогов, сборов	0700	0701	1000004034	852			15,4		15,4
Действующие обязательства	0700	0701	1000004034	852	1		15,4		15,4
Городские средства	0700	0701	1000004034	852	1	1	15,4		15,4
Уплата иных платежей	0700	0701	1000004034	853			18,3		18,3
Действующие обязательства	0700	0701	1000004034	853	1		18,3		18,3
Городские средства	0700	0701	1000004034	853	1	1	18,3		18,3
Выполнение наказов избирателей депутатам Орловского городского Совета народных депутатов	0700	0701	1000004094				8 357,4		8 357,4
Закупка товаров, работ и услуг для обеспечения государственных (муниципальных) нужд	*0700*	*0701*	*1000004094*	*200*			*250,0*		*250,0*
Иные закупки товаров, работ и услуг для обеспечения государственных (муниципальных) нужд	0700	0701	1000004094	240			250,0		250,0
Прочая закупка товаров, работ и услуг для обеспечения государственных (муниципальных) нужд	0700	0701	1000004094	244			250,0		250,0
Действующие обязательства	0700	0701	1000004094	244	1		250,0		250,0
Городские средства	0700	0701	1000004094	244	1	1	250,0		250,0
Предоставление субсидий бюджетным, автономным учреждениям и иным некоммерческим организациям	*0700*	*0701*	*1000004094*	*600*			*8 107,4*		*8 107,4*
Субсидии бюджетным учреждениям	0700	0701	1000004094	610			8 107,4		8 107,4
Субсидии бюджетным учреждениям на иные цели	0700	0701	1000004094	612			8 107,4		8 107,4
Действующие обязательства	0700	0701	1000004094	612	1		8 107,4		8 107,4
Городские средства	0700	0701	1000004094	612	1	1	8 107,4		8 107,4
Финансовое обеспечение государственных гарантий реализации прав на получение общедоступного и бесплатного дошкольного образования в муниципальных дошкольных образовательных организациях, общедоступного и бесплатного дошкольного, начального общего, основного общего, среднего общего образования в муниципальных образовательных организациях, обеспечение дополнительного образования детей в муниципальных образовательных организациях	0700	0701	1000007157				790 485,4		790 485,4
Расходы на выплаты персоналу в целях обеспечения выполнения функций государственными (муниципальными) органами, казенными учреждениями, органами управления государственными внебюджетными фондами	*0700*	*0701*	*1000007157*	*100*			*17 915,7*		*17 915,7*
Расходы на выплаты персоналу казенных учреждений	0700	0701	1000007157	110			17 915,7		17 915,7
Фонд оплаты труда учреждений	0700	0701	1000007157	111			13 732,2		13 732,2
Действующие обязательства	0700	0701	1000007157	111	1		13 732,2		13 732,2
Областные средства	0700	0701	1000007157	111	1	2	13 732,2		13 732,2
Взносы по обязательному социальному страхованию на выплаты по оплате труда работников и иные выплаты работникам учреждений	0700	0701	1000007157	119			4 183,4		4 183,4
Действующие обязательства	0700	0701	1000007157	119	1		4 183,4		4 183,4
Областные средства	0700	0701	1000007157	119	1	2	4 183,4		4 183,4
Закупка товаров, работ и услуг для обеспечения государственных (муниципальных) нужд	*0700*	*0701*	*1000007157*	*200*			*49,6*		*49,6*
Иные закупки товаров, работ и услуг для обеспечения государственных (муниципальных) нужд	0700	0701	1000007157	240			49,6		49,6
Прочая закупка товаров, работ и услуг для обеспечения государственных (муниципальных) нужд	0700	0701	1000007157	244			49,6		49,6
Действующие обязательства	0700	0701	1000007157	244	1		49,6		49,6
Областные средства	0700	0701	1000007157	244	1	2	49,6		49,6
Предоставление субсидий бюджетным, автономным учреждениям и иным некоммерческим организациям	*0700*	*0701*	*1000007157*	*600*			*772 520,1*		*772 520,1*
Субсидии бюджетным учреждениям	0700	0701	1000007157	610			772 520,1		772 520,1
Субсидии бюджетным учреждениям на финансовое обеспечение государственного (муниципального) задания на оказание государственных (муниципальных) услуг (выполнение работ)	0700	0701	1000007157	611			772 520,1		772 520,1
Действующие обязательства	0700	0701	1000007157	611	1		772 520,1		772 520,1
Областные средства	0700	0701	1000007157	611	1	2	772 520,1		772 520,1
Закон Орловской области от 26 января 2007 года N 655-ОЗ «О наказах избирателей Орловского областного Совета нородных депутатов»	0700	0701	1000007265				3 245,0		3 245,0
Закупка товаров, работ и услуг для обеспечения государственных (муниципальных) нужд	*0700*	*0701*	*1000007265*	*200*			*40,0*		*40,0*
Иные закупки товаров, работ и услуг для обеспечения государственных (муниципальных) нужд	0700	0701	1000007265	240			40,0		40,0
Прочая закупка товаров, работ и услуг для обеспечения государственных (муниципальных) нужд	0700	0701	1000007265	244			40,0		40,0
Действующие обязательства	0700	0701	1000007265	244	1		40,0		40,0
Областные средства	0700	0701	1000007265	244	1	2	40,0		40,0
Предоставление субсидий бюджетным, автономным учреждениям и иным некоммерческим организациям	*0700*	*0701*	*1000007265*	*600*			*3 205,0*		*3 205,0*
Субсидии бюджетным учреждениям	0700	0701	1000007265	610			3 205,0		3 205,0
Субсидии бюджетным учреждениям на иные цели	0700	0701	1000007265	612			3 205,0		3 205,0
Действующие обязательства	0700	0701	1000007265	612	1		3 205,0		3 205,0
Областные средства	0700	0701	1000007265	612	1	2	3 205,0		3 205,0
Обеспечение доступности приоритетных объектов и услуг в приоритетных сферах жизнедеятельности инвалидов и других маломобильных групп населения	0700	0701	10000L0270				1 463,6		1 463,6
Предоставление субсидий бюджетным, автономным учреждениям и иным некоммерческим организациям	*0700*	*0701*	*10000L0270*	*600*			*1 463,6*		*1 463,6*
Субсидии бюджетным учреждениям	0700	0701	10000L0270	610			1 463,6		1 463,6
Субсидии бюджетным учреждениям на иные цели	0700	0701	10000L0270	612			1 463,6		1 463,6
Действующие обязательства	0700	0701	10000L0270	612	1		1 463,6		1 463,6
Городские средства	0700	0701	10000L0270	612	1	1	73,2		73,2
Областные средства	0700	0701	10000L0270	612	1	2	1 390,4		1 390,4
Муниципальные программы	0700	0701	2000000000				1 260,0		1 260,0
Муниципальная программа «Энергосбережение и повышение энергетической эффективности в городе Орле на 2017-2019годы»	0700	0701	2210004000				1 260,0		1 260,0
Предоставление субсидий бюджетным, автономным учреждениям и иным некоммерческим организациям	*0700*	*0701*	*2210004000*	*600*			*1 260,0*		*1 260,0*
Субсидии бюджетным учреждениям	0700	0701	2210004000	610			1 260,0		1 260,0
Субсидии бюджетным учреждениям на иные цели	0700	0701	2210004000	612			1 260,0		1 260,0
Действующие обязательства	0700	0701	2210004000	612	1		1 260,0		1 260,0
Городские средства	0700	0701	2210004000	612	1	1	1 260,0		1 260,0
Общее образование	**0700**	**0702**					**1 558 335,6**	**-14 652,1**	**1 543 683,5**
Непрограммные мероприятия	0700	0702	1000000000				1 527 653,6	-14 652,1	1 513 001,5
Обеспечение деятельности (оказание услуг) школ начальных, неполных средних и средних школ	0700	0702	1000004035				494 945,6		494 945,6
Предоставление субсидий бюджетным, автономным учреждениям и иным некоммерческим организациям	*0700*	*0702*	*1000004035*	*600*			*494 945,6*		*494 945,6*
Субсидии бюджетным учреждениям	0700	0702	1000004035	610			494 945,6		494 945,6
Субсидии бюджетным учреждениям на финансовое обеспечение государственного (муниципального) задания на оказание государственных (муниципальных) услуг (выполнение работ)	0700	0702	1000004035	611			359 171,7		359 171,7
Действующие обязательства	0700	0702	1000004035	611	1		359 171,7		359 171,7
Городские средства	0700	0702	1000004035	611	1	1	359 171,7		359 171,7
Субсидии бюджетным учреждениям на иные цели	0700	0702	1000004035	612			135 773,9		135 773,9
Действующие обязательства	0700	0702	1000004035	612	1		135 773,9		135 773,9
Городские средства	0700	0702	1000004035	612	1	1	135 773,9		135 773,9
Капитальный ремонт объектов муниципальной собственности	0700	0702	1000004052				14 652,1	-14 652,1	
Закупка товаров, работ и услуг для обеспечения государственных (муниципальных) нужд	*0700*	*0702*	*1000004052*	*200*			*14 652,1*	*-14 652,1*	
Иные закупки товаров, работ и услуг для обеспечения государственных (муниципальных) нужд	0700	0702	1000004052	240			14 652,1	-14 652,1	
Закупка товаров, работ, услуг в целях капитального ремонта государственного (муниципального) имущества	0700	0702	1000004052	243			14 652,1	-14 652,1	
Действующие обязательства	0700	0702	1000004052	243	1		14 652,1	-14 652,1	
Городские средства	0700	0702	1000004052	243	1	1	14 652,1	-14 652,1	
Выполнение наказов избирателей депутатам Орловского городского Совета народных депутатов	0700	0702	1000004094				7 111,5		7 111,5
Предоставление субсидий бюджетным, автономным учреждениям и иным некоммерческим организациям	*0700*	*0702*	*1000004094*	*600*			*7 111,5*		*7 111,5*
Субсидии бюджетным учреждениям	0700	0702	1000004094	610			7 111,5		7 111,5
Субсидии бюджетным учреждениям на иные цели	0700	0702	1000004094	612			7 111,5		7 111,5
Действующие обязательства	0700	0702	1000004094	612	1		7 111,5		7 111,5
Городские средства	0700	0702	1000004094	612	1	1	7 111,5		7 111,5
Ежемесячное денежное вознаграждение за классное руководство	0700	0702	1000007150				39 810,0		39 810,0
Предоставление субсидий бюджетным, автономным учреждениям и иным некоммерческим организациям	*0700*	*0702*	*1000007150*	*600*			*39 810,0*		*39 810,0*
Субсидии бюджетным учреждениям	0700	0702	1000007150	610			39 810,0		39 810,0
Субсидии бюджетным учреждениям на финансовое обеспечение государственного (муниципального) задания на оказание государственных (муниципальных) услуг (выполнение работ)	0700	0702	1000007150	611			39 810,0		39 810,0
Действующие обязательства	0700	0702	1000007150	611	1		39 810,0		39 810,0
Областные средства	0700	0702	1000007150	611	1	2	39 810,0		39 810,0
Финансовое обеспечение государственных гарантий реализации прав на получение общедоступного и бесплатного дошкольного образования в муниципальных дошкольных образовательных организациях, общедоступного и бесплатного дошкольного, начального общего, основного общего, среднего общего образования в муниципальных образовательных организациях, обеспечение дополнительного образования детей в муниципальных образовательных организациях	0700	0702	1000007157				829 713,7		829 713,7
Предоставление субсидий бюджетным, автономным учреждениям и иным некоммерческим организациям	*0700*	*0702*	*1000007157*	*600*			*829 713,7*		*829 713,7*
Субсидии бюджетным учреждениям	0700	0702	1000007157	610			829 713,7		829 713,7
Субсидии бюджетным учреждениям на финансовое обеспечение государственного (муниципального) задания на оказание государственных (муниципальных) услуг (выполнение работ)	0700	0702	1000007157	611			829 713,7		829 713,7
Действующие обязательства	0700	0702	1000007157	611	1		829 713,7		829 713,7
Областные средства	0700	0702	1000007157	611	1	2	829 713,7		829 713,7
Закон Орловской области от 26 января 2007 года N 655-ОЗ «О наказах избирателей Орловского областного Совета нородных депутатов»	0700	0702	1000007265				4 669,0		4 669,0
Предоставление субсидий бюджетным, автономным учреждениям и иным некоммерческим организациям	*0700*	*0702*	*1000007265*	*600*			*4 669,0*		*4 669,0*
Субсидии бюджетным учреждениям	0700	0702	1000007265	610			4 669,0		4 669,0
Субсидии бюджетным учреждениям на иные цели	0700	0702	1000007265	612			4 669,0		4 669,0
Действующие обязательства	0700	0702	1000007265	612	1		4 669,0		4 669,0
Областные средства	0700	0702	1000007265	612	1	2	4 669,0		4 669,0
Обеспечение питанием учащихся муниципальных общеобразовательных организаций	0700	0702	10000S2410				136 751,7		136 751,7
Предоставление субсидий бюджетным, автономным учреждениям и иным некоммерческим организациям	*0700*	*0702*	*10000S2410*	*600*			*136 751,7*		*136 751,7*
Субсидии бюджетным учреждениям	0700	0702	10000S2410	610			136 751,7		136 751,7
Субсидии бюджетным учреждениям на финансовое обеспечение государственного (муниципального) задания на оказание государственных (муниципальных) услуг (выполнение работ)	0700	0702	10000S2410	611			44 366,3		44 366,3
Действующие обязательства	0700	0702	10000S2410	611	1		44 366,3		44 366,3
Городские средства	0700	0702	10000S2410	611	1	1	34 404,7		34 404,7
Областные средства	0700	0702	10000S2410	611	1	2	9 961,6		9 961,6
Субсидии бюджетным учреждениям на иные цели	0700	0702	10000S2410	612			92 385,4		92 385,4
Действующие обязательства	0700	0702	10000S2410	612	1		92 385,4		92 385,4
Городские средства	0700	0702	10000S2410	612	1	1	3 852,7		3 852,7
Областные средства	0700	0702	10000S2410	612	1	2	88 532,7		88 532,7
Муниципальные программы	0700	0702	2000000000				30 682,0		30 682,0
Муниципальная программа «Подготовка и проведение празднования 450-летия основания города Орла (2014-2016 годы)» погашение кредиторской задолженности	0700	0702	2100004100				28 942,0		28 942,0
Капитальные вложения в объекты государственной (муниципальной) собственности	*0700*	*0702*	*2100004100*	*400*			*28 942,0*		*28 942,0*
Бюджетные инвестиции	0700	0702	2100004100	410			28 942,0		28 942,0
Бюджетные инвестиции в объекты капитального строительства государственной (муниципальной) собственности	0700	0702	2100004100	414			28 942,0		28 942,0
Действующие обязательства	0700	0702	2100004100	414	1		28 942,0		28 942,0
Городские средства	0700	0702	2100004100	414	1	1	28 942,0		28 942,0
Муниципальная программа «Энергосбережение и повышение энергетической эффективности в городе Орле на 2017-2019годы»	0700	0702	2210004000				1 740,0		1 740,0
Предоставление субсидий бюджетным, автономным учреждениям и иным некоммерческим организациям	*0700*	*0702*	*2210004000*	*600*			*1 740,0*		*1 740,0*
Субсидии бюджетным учреждениям	0700	0702	2210004000	610			1 740,0		1 740,0
Субсидии бюджетным учреждениям на иные цели	0700	0702	2210004000	612			1 740,0		1 740,0
Действующие обязательства	0700	0702	2210004000	612	1		1 740,0		1 740,0
Городские средства	0700	0702	2210004000	612	1	1	1 740,0		1 740,0
Дополнительное образование детей	**0700**	**0703**					**397 821,8**		**397 821,8**
Непрограммные мероприятия	0700	0703	1000000000				397 821,8		397 821,8
Обеспечение деятельности (оказание услуг) учреждений дополнительного образования детей	0700	0703	1000004036				395 162,2		395 162,2
Предоставление субсидий бюджетным, автономным учреждениям и иным некоммерческим организациям	*0700*	*0703*	*1000004036*	*600*			*395 162,2*		*395 162,2*
Субсидии бюджетным учреждениям	0700	0703	1000004036	610			395 162,2		395 162,2
Субсидии бюджетным учреждениям на финансовое обеспечение государственного (муниципального) задания на оказание государственных (муниципальных) услуг (выполнение работ)	0700	0703	1000004036	611			393 723,2		393 723,2
Действующие обязательства	0700	0703	1000004036	611	1		393 723,2		393 723,2
Городские средства	0700	0703	1000004036	611	1	1	393 723,2		393 723,2
Субсидии бюджетным учреждениям на иные цели	0700	0703	1000004036	612			1 438,9		1 438,9
Действующие обязательства	0700	0703	1000004036	612	1		1 438,9		1 438,9
Городские средства	0700	0703	1000004036	612	1	1	1 438,9		1 438,9
Ведомственная целевая программа «Развитие физической культуры и массового спорта в городе Орле на 2017-2019 годы»	0700	0703	1000004085				500,0		500,0
Предоставление субсидий бюджетным, автономным учреждениям и иным некоммерческим организациям	*0700*	*0703*	*1000004085*	*600*			*500,0*		*500,0*
Субсидии бюджетным учреждениям	0700	0703	1000004085	610			500,0		500,0
Субсидии бюджетным учреждениям на иные цели	0700	0703	1000004085	612			500,0		500,0
Действующие обязательства	0700	0703	1000004085	612	1		500,0		500,0
Городские средства	0700	0703	1000004085	612	1	1	500,0		500,0
Выполнение наказов избирателей депутатам Орловского городского Совета народных депутатов	0700	0703	1000004094				1 407,7		1 407,7
Предоставление субсидий бюджетным, автономным учреждениям и иным некоммерческим организациям	*0700*	*0703*	*1000004094*	*600*			*1 407,7*		*1 407,7*
Субсидии бюджетным учреждениям	0700	0703	1000004094	610			1 407,7		1 407,7
Субсидии бюджетным учреждениям на иные цели	0700	0703	1000004094	612			1 407,7		1 407,7
Действующие обязательства	0700	0703	1000004094	612	1		1 407,7		1 407,7
Городские средства	0700	0703	1000004094	612	1	1	1 407,7		1 407,7
Закон Орловской области от 26 января 2007 года N 655-ОЗ «О наказах избирателей Орловского областного Совета нородных депутатов»	0700	0703	1000007265				752,0		752,0
Предоставление субсидий бюджетным, автономным учреждениям и иным некоммерческим организациям	*0700*	*0703*	*1000007265*	*600*			*752,0*		*752,0*
Субсидии бюджетным учреждениям	0700	0703	1000007265	610			752,0		752,0
Субсидии бюджетным учреждениям на иные цели	0700	0703	1000007265	612			752,0		752,0
Действующие обязательства	0700	0703	1000007265	612	1		752,0		752,0
Областные средства	0700	0703	1000007265	612	1	2	752,0		752,0
Молодежная политика	**0700**	**0707**					**21 975,5**		**21 975,5**
Непрограммные мероприятия	0700	0707	1000000000				21 975,5		21 975,5
Оздоровление детей	0700	0707	1000004037				17 245,3		17 245,3
Социальное обеспечение и иные выплаты населению	*0700*	*0707*	*1000004037*	*300*			*7 250,4*		*7 250,4*
Социальные выплаты гражданам, кроме публичных нормативных социальных выплат	0700	0707	1000004037	320			7 250,4		7 250,4
Пособия, компенсации и иные социальные выплаты гражданам, кроме публичных нормативных обязательств	0700	0707	1000004037	321			14,5		14,5
Действующие обязательства	0700	0707	1000004037	321	1		14,5		14,5
Городские средства	0700	0707	1000004037	321	1	1	14,5		14,5
Приобретение товаров, работ, услуг в пользу граждан в целях их социального обеспечения	0700	0707	1000004037	323			7 235,8		7 235,8
Действующие обязательства	0700	0707	1000004037	323	1		7 235,8		7 235,8
Городские средства	0700	0707	1000004037	323	1	1	7 235,8		7 235,8
Предоставление субсидий бюджетным, автономным учреждениям и иным некоммерческим организациям	*0700*	*0707*	*1000004037*	*600*			*9 994,9*		*9 994,9*
Субсидии бюджетным учреждениям	0700	0707	1000004037	610			9 959,9		9 959,9
Субсидии бюджетным учреждениям на иные цели	0700	0707	1000004037	612			9 959,9		9 959,9
Действующие обязательства	0700	0707	1000004037	612	1		9 959,9		9 959,9
Городские средства	0700	0707	1000004037	612	1	1	9 959,9		9 959,9
Субсидии автономным учреждениям	0700	0707	1000004037	620			35,0		35,0
Субсидии автономным учреждениям на иные цели	0700	0707	1000004037	622			35,0		35,0
Действующие обязательства	0700	0707	1000004037	622	1		35,0		35,0
Городские средства	0700	0707	1000004037	622	1	1	35,0		35,0
Ведомственная целевая программа «Молодежь города Орла на 2017-2019 годы»	0700	0707	1000004092				1 500,0		1 500,0
Закупка товаров, работ и услуг для обеспечения государственных (муниципальных) нужд	*0700*	*0707*	*1000004092*	*200*			*1 500,0*		*1 500,0*
Иные закупки товаров, работ и услуг для обеспечения государственных (муниципальных) нужд	0700	0707	1000004092	240			1 500,0		1 500,0

Прочая закупка товаров, работ и услуг для обеспечения государственных (муниципальных) нужд	0700	0707	1000004092	244			1 500,0		1 500,0
Действующие обязательства	0700	0707	1000004092	244	1		1 500,0		1 500,0
Городские средства	0700	0707	1000004092	244	1	1	1 500,0		1 500,0
Мероприятия по организации оздоровительной кампании для детей	0700	0707	10000S0850				3 230,2		3 230,2
Предоставление субсидий бюджетным, автономным учреждениям и иным некоммерческим организациям	*0700*	*0707*	*10000S0850*	*600*			*3 230,2*		*3 230,2*
Субсидии бюджетным учреждениям	0700	0707	10000S0850	610			3 230,2		3 230,2
Субсидии бюджетным учреждениям на иные цели	0700	0707	10000S0850	612			3 230,2		3 230,2
Действующие обязательства	0700	0707	10000S0850	612	1		3 230,2		3 230,2
Городские средства	0700	0707	10000S0850	612	1	1	1 615,1		1 615,1
Областные средства	0700	0707	10000S0850	612	1	2	1 615,1		1 615,1
Другие вопросы в области образования	**0700**	**0709**					**99 735,5**	**500,0**	**100 235,5**
Непрограммные мероприятия	0700	0709	1000000000				99 735,5	500,0	100 235,5
Содержание органов местного самоуправления	0700	0709	1000004004				19 531,0	500,0	20 031,0
Расходы на выплаты персоналу в целях обеспечения выполнения функций государственными (муниципальными) органами, казенными учреждениями, органами управления государственными внебюджетными фондами	*0700*	*0709*	*1000004004*	*100*			*18 197,0*	*500,0*	*18 697,0*
Расходы на выплаты персоналу государственных (муниципальных) органов	0700	0709	1000004004	120			18 197,0	500,0	18 697,0
Фонд оплаты труда государственных (муниципальных) органов	0700	0709	1000004004	121			13 975,0	500,0	14 475,0
Действующие обязательства	0700	0709	1000004004	121	1		13 975,0	500,0	14 475,0
Городские средства	0700	0709	1000004004	121	1	1	13 975,0	500,0	14 475,0
Иные выплаты персоналу государственных (муниципальных) органов, за исключением фонда оплаты труда	0700	0709	1000004004	122			1,0		1,0
Действующие обязательства	0700	0709	1000004004	122	1		1,0		1,0
Городские средства	0700	0709	1000004004	122	1	1	1,0		1,0
Взносы по обязательному социальному страхованию на выплаты денежного содержания и иные выплаты работникам государственных (муниципальных) органов	0700	0709	1000004004	129			4 221,0		4 221,0
Действующие обязательства	0700	0709	1000004004	129	1		4 221,0		4 221,0
Городские средства	0700	0709	1000004004	129	1	1	4 221,0		4 221,0
Закупка товаров, работ и услуг для обеспечения государственных (муниципальных) нужд	*0700*	*0709*	*1000004004*	*200*			*1 160,9*		*1 160,9*
Иные закупки товаров, работ и услуг для обеспечения государственных (муниципальных) нужд	0700	0709	1000004004	240			1 160,9		1 160,9
Прочая закупка товаров, работ и услуг для обеспечения государственных (муниципальных) нужд	0700	0709	1000004004	244			1 160,9		1 160,9
Действующие обязательства	0700	0709	1000004004	244	1		1 160,9		1 160,9
Городские средства	0700	0709	1000004004	244	1	1	1 160,9		1 160,9
Иные бюджетные ассигнования	*0700*	*0709*	*1000004004*	*800*			*173,1*		*173,1*
Уплата налогов, сборов и иных платежей	0700	0709	1000004004	850			173,1		173,1
Уплата прочих налогов, сборов	0700	0709	1000004004	852			9,0		9,0
Действующие обязательства	0700	0709	1000004004	852	1		9,0		9,0
Городские средства	0700	0709	1000004004	852	1	1	9,0		9,0
Уплата иных платежей	0700	0709	1000004004	853			164,1		164,1
Действующие обязательства	0700	0709	1000004004	853	1		164,1		164,1
Городские средства	0700	0709	1000004004	853	1	1	164,1		164,1
Муниципальные стипендии для одаренных детей	0700	0709	1000004016				1 098,0		1 098,0
Социальное обеспечение и иные выплаты населению	*0700*	*0709*	*1000004016*	*300*			*1 098,0*		*1 098,0*
Стипендии	0700	0709	1000004016	340			1 098,0		1 098,0
Действующие обязательства	0700	0709	1000004016	340	1		1 098,0		1 098,0
Городские средства	0700	0709	1000004016	340	1	1	1 098,0		1 098,0
Обеспечение деятельности (оказание услуг) учреждений, обеспечивающих предоставление услуг в сфере образования	0700	0709	1000004038				17 702,9		17 702,9
Предоставление субсидий бюджетным, автономным учреждениям и иным некоммерческим организациям	*0700*	*0709*	*1000004038*	*600*			*17 702,9*		*17 702,9*
Субсидии бюджетным учреждениям	0700	0709	1000004038	610			17 702,9		17 702,9
Субсидии бюджетным учреждениям на финансовое обеспечение государственного (муниципального) задания на оказание государственных (муниципальных) услуг (выполнение работ)	0700	0709	1000004038	611			17 679,1		17 679,1
Действующие обязательства	0700	0709	1000004038	611	1		17 679,1		17 679,1
Городские средства	0700	0709	1000004038	611	1	1	17 679,1		17 679,1
Субсидии бюджетным учреждениям на иные цели	0700	0709	1000004038	612			23,7		23,7
Действующие обязательства	0700	0709	1000004038	612	1		23,7		23,7
Городские средства	0700	0709	1000004038	612	1	1	23,7		23,7
Обеспечение деятельности централизованной бухгалтерии	0700	0709	1000004039				55 814,6		55 814,6
Расходы на выплаты персоналу в целях обеспечения выполнения функций государственными (муниципальными) органами, казенными учреждениями, органами управления государственными внебюджетными фондами	*0700*	*0709*	*1000004039*	*100*			*51 851,0*		*51 851,0*
Расходы на выплаты персоналу казенных учреждений	0700	0709	1000004039	110			51 851,0		51 851,0
Фонд оплаты труда учреждений	0700	0709	1000004039	111			39 813,0		39 813,0
Действующие обязательства	0700	0709	1000004039	111	1		39 813,0		39 813,0
Городские средства	0700	0709	1000004039	111	1	1	39 813,0		39 813,0
Иные выплаты персоналу учреждений, за исключением фонда оплаты труда	0700	0709	1000004039	112			14,0		14,0
Действующие обязательства	0700	0709	1000004039	112	1		14,0		14,0
Городские средства	0700	0709	1000004039	112	1	1	14,0		14,0
Взносы по обязательному социальному страхованию на выплаты по оплате труда работников и иные выплаты работникам учреждений	0700	0709	1000004039	119			12 024,0		12 024,0
Действующие обязательства	0700	0709	1000004039	119	1		12 024,0		12 024,0
Городские средства	0700	0709	1000004039	119	1	1	12 024,0		12 024,0
Закупка товаров, работ и услуг для обеспечения государственных (муниципальных) нужд	*0700*	*0709*	*1000004039*	*200*			*3 368,8*		*3 368,8*
Иные закупки товаров, работ и услуг для обеспечения государственных (муниципальных) нужд	0700	0709	1000004039	240			3 368,8		3 368,8
Прочая закупка товаров, работ и услуг для обеспечения государственных (муниципальных) нужд	0700	0709	1000004039	244			3 368,8		3 368,8
Действующие обязательства	0700	0709	1000004039	244	1		3 368,8		3 368,8
Городские средства	0700	0709	1000004039	244	1	1	3 368,8		3 368,8
Иные бюджетные ассигнования	*0700*	*0709*	*1000004039*	*800*			*594,8*		*594,8*
Исполнение судебных актов	0700	0709	1000004039	830			15,7		15,7
Исполнение судебных актов Российской Федерации и мировых соглашений по возмещению вреда, причиненного в результате незаконных действий (бездействия) органов государственной власти (государственных органов), органов местного самоуправления либо должностных лиц этих органов, а также в результате деятельности учреждений	0700	0709	1000004039	831			15,7		15,7
Действующие обязательства	0700	0709	1000004039	831	1		15,7		15,7
Городские средства	0700	0709	1000004039	831	1	1	15,7		15,7
Уплата налогов, сборов и иных платежей	0700	0709	1000004039	850			579,1		579,1
Уплата прочих налогов, сборов	0700	0709	1000004039	852			7,9		7,9
Действующие обязательства	0700	0709	1000004039	852	1		7,9		7,9
Городские средства	0700	0709	1000004039	852	1	1	7,9		7,9
Уплата иных платежей	0700	0709	1000004039	853			571,2		571,2
Действующие обязательства	0700	0709	1000004039	853	1		571,2		571,2
Городские средства	0700	0709	1000004039	853	1	1	571,2		571,2
Премии лучшим педагогическим работникам учреждений образования	0700	0709	1000004040				391,0		391,0
Предоставление субсидий бюджетным, автономным учреждениям и иным некоммерческим организациям	*0700*	*0709*	*1000004040*	*600*			*391,0*		*391,0*
Субсидии бюджетным учреждениям	0700	0709	1000004040	610			391,0		391,0
Субсидии бюджетным учреждениям на иные цели	0700	0709	1000004040	612			391,0		391,0
Действующие обязательства	0700	0709	1000004040	612	1		391,0		391,0
Городские средства	0700	0709	1000004040	612	1	1	391,0		391,0
Меры социальной поддержки педагогическим работникам учреждений образования, имеющим право на санаторно-курортное лечение	0700	0709	1000004041				583,0		583,0
Предоставление субсидий бюджетным, автономным учреждениям и иным некоммерческим организациям	*0700*	*0709*	*1000004041*	*600*			*583,0*		*583,0*
Субсидии бюджетным учреждениям	0700	0709	1000004041	610			583,0		583,0
Субсидии бюджетным учреждениям на иные цели	0700	0709	1000004041	612			583,0		583,0
Действующие обязательства	0700	0709	1000004041	612	1		583,0		583,0
Городские средства	0700	0709	1000004041	612	1	1	583,0		583,0
Меры социальной поддержки молодым специалистам, приступившим к педагогической работе после окончания учебного заведения	0700	0709	1000004042				4 079,0		4 079,0
Предоставление субсидий бюджетным, автономным учреждениям и иным некоммерческим организациям	*0700*	*0709*	*1000004042*	*600*			*4 079,0*		*4 079,0*
Субсидии бюджетным учреждениям	0700	0709	1000004042	610			4 079,0		4 079,0
Субсидии бюджетным учреждениям на иные цели	0700	0709	1000004042	612			4 079,0		4 079,0
Действующие обязательства	0700	0709	1000004042	612	1		4 079,0		4 079,0
Городские средства	0700	0709	1000004042	612	1	1	4 079,0		4 079,0
Выполнение наказов избирателей депутатам Орловского городского Совета народных депутатов	0700	0709	1000004094				340,9		340,9
Предоставление субсидий бюджетным, автономным учреждениям и иным некоммерческим организациям	*0700*	*0709*	*1000004094*	*600*			*340,9*		*340,9*
Субсидии бюджетным учреждениям	0700	0709	1000004094	610			340,9		340,9
Субсидии бюджетным учреждениям на иные цели	0700	0709	1000004094	612			340,9		340,9
Действующие обязательства	0700	0709	1000004094	612	1		340,9		340,9
Городские средства	0700	0709	1000004094	612	1	1	340,9		340,9
Меры социальной поддержки в виде единовременной ежегодной выплаты молодым педагогам муниципальных образовательных учреждений	0700	0709	1000004096				95,0		95,0
Предоставление субсидий бюджетным, автономным учреждениям и иным некоммерческим организациям	*0700*	*0709*	*1000004096*	*600*			*95,0*		*95,0*
Субсидии бюджетным учреждениям	0700	0709	1000004096	610			95,0		95,0
Субсидии бюджетным учреждениям на иные цели	0700	0709	1000004096	612			95,0		95,0
Действующие обязательства	0700	0709	1000004096	612	1		95,0		95,0
Городские средства	0700	0709	1000004096	612	1	1	95,0		95,0
Закон Орловской области от 26 января 2007 года N 655-ОЗ «О наказах избирателей Орловского областного Совета народных депутатов»	0700	0709	1000007265				100,0		100,0
Предоставление субсидий бюджетным, автономным учреждениям и иным некоммерческим организациям	*0700*	*0709*	*1000007265*	*600*			*100,0*		*100,0*
Субсидии бюджетным учреждениям	0700	0709	1000007265	610			100,0		100,0
Субсидии бюджетным учреждениям на иные цели	0700	0709	1000007265	612			100,0		100,0
Действующие обязательства	0700	0709	1000007265	612	1		100,0		100,0
Областные средства	0700	0709	1000007265	612	1	2	100,0		100,0
КУЛЬТУРА И КИНЕМАТОГРАФИЯ	**0800**						**179 351,0**	**144,0**	**179 495,0**
городские средства	1						177 906,0	144,0	178 050,0
областные средства	2						1 445,0		1 445,0
Культура	**0800**	**0801**					**150 060,0**		**150 060,0**
Непрограммные мероприятия	0800	0801	1000000000				149 660,0		149 660,0
Обеспечение деятельности (оказание услуг) дворцов, домов культуры и других учреждений культуры	0800	0801	1000004043				60 454,0		60 454,0
Предоставление субсидий бюджетным, автономным учреждениям и иным некоммерческим организациям	*0800*	*0801*	*1000004043*	*600*			*60 454,0*		*60 454,0*
Субсидии бюджетным учреждениям	0800	0801	1000004043	610			60 454,0		60 454,0
Субсидии бюджетным учреждениям на финансовое обеспечение государственного (муниципального) задания на оказание государственных (муниципальных) услуг (выполнение работ)	0800	0801	1000004043	611			60 449,0		60 449,0
Действующие обязательства	0800	0801	1000004043	611	1		60 449,0		60 449,0
Городские средства	0800	0801	1000004043	611	1	1	60 449,0		60 449,0
Субсидии бюджетным учреждениям на иные цели	0800	0801	1000004043	612			5,0		5,0
Действующие обязательства	0800	0801	1000004043	612	1		5,0		5,0
Городские средства	0800	0801	1000004043	612	1	1	5,0		5,0
Субсидии муниципальным автономным учреждениям города Орла	0800	0801	1000004044				22 777,0		22 777,0
Предоставление субсидий бюджетным, автономным учреждениям и иным некоммерческим организациям	*0800*	*0801*	*1000004044*	*600*			*22 777,0*		*22 777,0*
Субсидии автономным учреждениям	0800	0801	1000004044	620			22 777,0		22 777,0
Субсидии автономным учреждениям на финансовое обеспечение государственного (муниципального) задания на оказание государственных (муниципальных) услуг (выполнение работ)	0800	0801	1000004044	621			22 777,0		22 777,0
Действующие обязательства	0800	0801	1000004044	621	1		22 777,0		22 777,0
Городские средства	0800	0801	1000004044	621	1	1	22 777,0		22 777,0
Обеспечение деятельности (оказание услуг) библиотек	0800	0801	1000004045				41 629,0		41 629,0
Расходы на выплаты персоналу в целях обеспечения выполнения функций государственными (муниципальными) органами, казенными учреждениями, органами управления государственными внебюджетными фондами	*0800*	*0801*	*1000004045*	*100*			*34 724,0*		*34 724,0*
Расходы на выплаты персоналу казенных учреждений	0800	0801	1000004045	110			34 724,0		34 724,0
Фонд оплаты труда учреждений	0800	0801	1000004045	111			26 708,0		26 708,0
Действующие обязательства	0800	0801	1000004045	111	1		26 708,0		26 708,0
Городские средства	0800	0801	1000004045	111	1	1	26 708,0		26 708,0
Иные выплаты персоналу учреждений, за исключением фонда оплаты труда	0800	0801	1000004045	112			5,0		5,0
Действующие обязательства	0800	0801	1000004045	112	1		5,0		5,0
Городские средства	0800	0801	1000004045	112	1	1	5,0		5,0
Взносы по обязательному социальному страхованию на выплаты по оплате труда работников и иные выплаты работникам учреждений	0800	0801	1000004045	119			8 011,0		8 011,0
Действующие обязательства	0800	0801	1000004045	119	1		8 011,0		8 011,0
Городские средства	0800	0801	1000004045	119	1	1	8 011,0		8 011,0
Закупка товаров, работ и услуг для обеспечения государственных (муниципальных) нужд	*0800*	*0801*	*1000004045*	*200*			*6 646,0*		*6 646,0*
Иные закупки товаров, работ и услуг для обеспечения государственных (муниципальных) нужд	0800	0801	1000004045	240			6 646,0		6 646,0
Прочая закупка товаров, работ и услуг для обеспечения государственных (муниципальных) нужд	0800	0801	1000004045	244			6 646,0		6 646,0
Действующие обязательства	0800	0801	1000004045	244	1		6 646,0		6 646,0
Городские средства	0800	0801	1000004045	244	1	1	6 646,0		6 646,0
Иные бюджетные ассигнования	*0800*	*0801*	*1000004045*	*800*			*259,0*		*259,0*
Уплата налогов, сборов и иных платежей	0800	0801	1000004045	850			259,0		259,0
Уплата прочих налогов, сборов	0800	0801	1000004045	852			13,0		13,0
Действующие обязательства	0800	0801	1000004045	852	1		13,0		13,0
Городские средства	0800	0801	1000004045	852	1	1	13,0		13,0
Уплата иных платежей	0800	0801	1000004045	853			246,0		246,0
Действующие обязательства	0800	0801	1000004045	853	1		246,0		246,0
Городские средства	0800	0801	1000004045	853	1	1	246,0		246,0
Обеспечение деятельности (оказание услуг) театров	0800	0801	1000004046				15 452,0		15 452,0
Предоставление субсидий бюджетным, автономным учреждениям и иным некоммерческим организациям	*0800*	*0801*	*1000004046*	*600*			*15 452,0*		*15 452,0*
Субсидии бюджетным учреждениям	0800	0801	1000004046	610			15 452,0		15 452,0
Субсидии бюджетным учреждениям на финансовое обеспечение государственного (муниципального) задания на оказание государственных (муниципальных) услуг (выполнение работ)	0800	0801	1000004046	611			15 439,0		15 439,0
Действующие обязательства	0800	0801	1000004046	611	1		15 439,0		15 439,0
Городские средства	0800	0801	1000004046	611	1	1	15 439,0		15 439,0
Субсидии бюджетным учреждениям на иные цели	0800	0801	1000004046	612			13,0		13,0
Действующие обязательства	0800	0801	1000004046	612	1		13,0		13,0
Городские средства	0800	0801	1000004046	612	1	1	13,0		13,0
Меры социальной поддержки работникам учреждений культуры, имеющим право на санаторно-курортное лечение	0800	0801	1000004047				60,0		60,0
Предоставление субсидий бюджетным, автономным учреждениям и иным некоммерческим организациям	*0800*	*0801*	*1000004047*	*600*			*60,0*		*60,0*
Субсидии бюджетным учреждениям	0800	0801	1000004047	610			60,0		60,0
Субсидии бюджетным учреждениям на иные цели	0800	0801	1000004047	612			60,0		60,0
Действующие обязательства	0800	0801	1000004047	612	1		60,0		60,0
Городские средства	0800	0801	1000004047	612	1	1	60,0		60,0
Организация общегородских, праздничных мероприятий	0800	0801	1000004068				3 048,0		3 048,0
Закупка товаров, работ и услуг для обеспечения государственных (муниципальных) нужд	*0800*	*0801*	*1000004068*	*200*			*100,0*		*100,0*
Иные закупки товаров, работ и услуг для обеспечения государственных (муниципальных) нужд	0800	0801	1000004068	240			100,0		100,0
Прочая закупка товаров, работ и услуг для обеспечения государственных (муниципальных) нужд	0800	0801	1000004068	244			100,0		100,0
Действующие обязательства	0800	0801	1000004068	244	1		100,0		100,0
Городские средства	0800	0801	1000004068	244	1	1	100,0		100,0
Предоставление субсидий бюджетным, автономным учреждениям и иным некоммерческим организациям	*0800*	*0801*	*1000004068*	*600*			*2 948,0*		*2 948,0*
Субсидии бюджетным учреждениям	0800	0801	1000004068	610			1 283,3		1 283,3
Субсидии бюджетным учреждениям на иные цели	0800	0801	1000004068	612			1 283,3		1 283,3
Действующие обязательства	0800	0801	1000004068	612	1		1 283,3		1 283,3
Городские средства	0800	0801	1000004068	612	1	1	1 283,3		1 283,3
Субсидии автономным учреждениям	0800	0801	1000004068	620			1 664,7		1 664,7
Субсидии автономным учреждениям на иные цели	0800	0801	1000004068	622			1 664,7		1 664,7
Действующие обязательства	0800	0801	1000004068	622	1		1 664,7		1 664,7
Городские средства	0800	0801	1000004068	622	1	1	1 664,7		1 664,7
Ведомственная целевая программа «Развитие отрасли культуры в городе Орле на 2017-2019 годы»	0800	0801	1000004080				3 085,0		3 085,0

Расходы на выплаты персоналу в целях обеспечения выполнения функций государственными (муниципальными) органами, казенными учреждениями, органами управления государственными внебюджетными фондами	*0800*	*0801*	*1000004080*	*100*			*135,0*		*135,0*
Расходы на выплаты персоналу казенных учреждений	0800	0801	1000004080	110			135,0		135,0
Иные выплаты персоналу учреждений, за исключением фонда оплаты труда	0800	0801	1000004080	112			104,0		104,0
Действующие обязательства	0800	0801	1000004080	112	1		104,0		104,0
Городские средства	0800	0801	1000004080	112	1	1	104,0		104,0
Взносы по обязательному социальному страхованию на выплаты по оплате труда работников и иные выплаты работникам учреждений	0800	0801	1000004080	119			31,0		31,0
Действующие обязательства	0800	0801	1000004080	119	1		31,0		31,0
Городские средства	0800	0801	1000004080	119	1	1	31,0		31,0
Закупка товаров, работ и услуг для обеспечения государственных (муниципальных) нужд	*0800*	*0801*	*1000004080*	*200*			*987,0*		*987,0*
Иные закупки товаров, работ и услуг для обеспечения государственных (муниципальных) нужд	0800	0801	1000004080	240			987,0		987,0
Прочая закупка товаров, работ и услуг для обеспечения государственных (муниципальных) нужд	0800	0801	1000004080	244			987,0		987,0
Действующие обязательства	0800	0801	1000004080	244	1		987,0		987,0
Городские средства	0800	0801	1000004080	244	1	1	987,0		987,0
Предоставление субсидий бюджетным, автономным учреждениям и иным некоммерческим организациям	*0800*	*0801*	*1000004080*	*600*			*1 963,0*		*1 963,0*
Субсидии бюджетным учреждениям	0800	0801	1000004080	610			1 918,0		1 918,0
Субсидии бюджетным учреждениям на иные цели	0800	0801	1000004080	612			1 918,0		1 918,0
Действующие обязательства	0800	0801	1000004080	612	1		1 918,0		1 918,0
Городские средства	0800	0801	1000004080	612	1	1	1 918,0		1 918,0
Субсидии автономным учреждениям	0800	0801	1000004080	620			45,0		45,0
Субсидии автономным учреждениям на иные цели	0800	0801	1000004080	622			45,0		45,0
Действующие обязательства	0800	0801	1000004080	622	1		45,0		45,0
Городские средства	0800	0801	1000004080	622	1	1	45,0		45,0
Выполнение наказов избирателей депутатам Орловского городского Совета народных депутатов	0800	0801	1000004094				1 710,0		1 710,0
Закупка товаров, работ и услуг для обеспечения государственных (муниципальных) нужд	*0800*	*0801*	*1000004094*	*200*			*760,0*		*760,0*
Иные закупки товаров, работ и услуг для обеспечения государственных (муниципальных) нужд	0800	0801	1000004094	240			760,0		760,0
Прочая закупка товаров, работ и услуг для обеспечения государственных (муниципальных) нужд	0800	0801	1000004094	244			760,0		760,0
Действующие обязательства	0800	0801	1000004094	244	1		760,0		760,0
Городские средства	0800	0801	1000004094	244	1	1	760,0		760,0
Предоставление субсидий бюджетным, автономным учреждениям и иным некоммерческим организациям	*0800*	*0801*	*1000004094*	*600*			*950,0*		*950,0*
Субсидии бюджетным учреждениям	0800	0801	1000004094	610			950,0		950,0
Субсидии бюджетным учреждениям на иные цели	0800	0801	1000004094	612			950,0		950,0
Действующие обязательства	0800	0801	1000004094	612	1		950,0		950,0
Городские средства	0800	0801	1000004094	612	1	1	950,0		950,0
Закон Орловской области от 26 января 2007 года N 655-ОЗ «О наказах избирателей Орловского областного Совета нородных депутатов»	0800	0801	1000007265				1 445,0		1 445,0
Закупка товаров, работ и услуг для обеспечения государственных (муниципальных) нужд	*0800*	*0801*	*1000007265*	*200*			*30,0*		*30,0*
Иные закупки товаров, работ и услуг для обеспечения государственных (муниципальных) нужд	0800	0801	1000007265	240			30,0		30,0
Прочая закупка товаров, работ и услуг для обеспечения государственных (муниципальных) нужд	0800	0801	1000007265	244			30,0		30,0
Действующие обязательства	0800	0801	1000007265	244	1		30,0		30,0
Областные средства	0800	0801	1000007265	244	1	2	30,0		30,0
Предоставление субсидий бюджетным, автономным учреждениям и иным некоммерческим организациям	*0800*	*0801*	*1000007265*	*600*			*1 415,0*		*1 415,0*
Субсидии бюджетным учреждениям	0800	0801	1000007265	610			1 220,0		1 220,0
Субсидии бюджетным учреждениям на иные цели	0800	0801	1000007265	612			1 220,0		1 220,0
Действующие обязательства	0800	0801	1000007265	612	1		1 220,0		1 220,0
Областные средства	0800	0801	1000007265	612	1	2	1 220,0		1 220,0
Субсидии автономным учреждениям	0800	0801	1000007265	620			195,0		195,0
Субсидии автономным учреждениям на иные цели	0800	0801	1000007265	622			195,0		195,0
Действующие обязательства	0800	0801	1000007265	622	1		195,0		195,0
Областные средства	0800	0801	1000007265	622	1	2	195,0		195,0
Муниципальные программы	0800	0801	2000000000				400,0		400,0
Муниципальная программа «Энергосбережение и повышение энергетической эффективности в городе Орле на 2017-2019годы»	0800	0801	2210004000				400,0		400,0
Предоставление субсидий бюджетным, автономным учреждениям и иным некоммерческим организациям	*0800*	*0801*	*2210004000*	*600*			*400,0*		*400,0*
Субсидии бюджетным учреждениям	0800	0801	2210004000	610			400,0		400,0
Субсидии бюджетным учреждениям на иные цели	0800	0801	2210004000	612			400,0		400,0
Действующие обязательства	0800	0801	2210004000	612	1		400,0		400,0
Городские средства	0800	0801	2210004000	612	1	1	400,0		400,0
Другие вопросы в области культуры, кинематографии	**0800**	**0804**					**29 291,0**	**144,0**	**29 435,0**
Непрограммные мероприятия	0800	0804	1000000000				29 291,0	144,0	29 435,0
Содержание органов местного самоуправления	0800	0804	1000004004				9 418,0	144,0	9 562,0
Расходы на выплаты персоналу в целях обеспечения выполнения функций государственными (муниципальными) органами, казенными учреждениями, органами управления государственными внебюджетными фондами	*0800*	*0804*	*1000004004*	*100*			*8 936,0*	*144,0*	*9 080,0*
Расходы на выплаты персоналу государственных (муниципальных) органов	0800	0804	1000004004	120			8 936,0	144,0	9 080,0
Фонд оплаты труда государственных (муниципальных) органов	0800	0804	1000004004	121			6 860,0	144,0	7 004,0
Действующие обязательства	0800	0804	1000004004	121	1		6 860,0	144,0	7 004,0
Городские средства	0800	0804	1000004004	121	1	1	6 860,0	144,0	7 004,0
Иные выплаты персоналу государственных (муниципальных) органов, за исключением фонда оплаты труда	0800	0804	1000004004	122			4,0		4,0
Действующие обязательства	0800	0804	1000004004	122	1		4,0		4,0
Городские средства	0800	0804	1000004004	122	1	1	4,0		4,0
Взносы по обязательному социальному страхованию на выплаты денежного содержания и иные выплаты работникам государственных (муниципальных) органов	0800	0804	1000004004	129			2 072,0		2 072,0
Действующие обязательства	0800	0804	1000004004	129	1		2 072,0		2 072,0
Городские средства	0800	0804	1000004004	129	1	1	2 072,0		2 072,0
Закупка товаров, работ и услуг для обеспечения государственных (муниципальных) нужд	*0800*	*0804*	*1000004004*	*200*			*476,0*		*476,0*
Иные закупки товаров, работ и услуг для обеспечения государственных (муниципальных) нужд	0800	0804	1000004004	240			476,0		476,0
Прочая закупка товаров, работ и услуг для обеспечения государственных (муниципальных) нужд	0800	0804	1000004004	244			476,0		476,0
Действующие обязательства	0800	0804	1000004004	244	1		476,0		476,0
Городские средства	0800	0804	1000004004	244	1	1	476,0		476,0
Иные бюджетные ассигнования	*0800*	*0804*	*1000004004*	*800*			*6,0*		*6,0*
Уплата налогов, сборов и иных платежей	0800	0804	1000004004	850			6,0		6,0
Уплата иных платежей	0800	0804	1000004004	853			6,0		6,0
Действующие обязательства	0800	0804	1000004004	853	1		6,0		6,0
Городские средства	0800	0804	1000004004	853	1	1	6,0		6,0
Обеспечение деятельности подведомственных учреждений	0800	0804	1000004009				19 873,0		19 873,0
Расходы на выплаты персоналу в целях обеспечения выполнения функций государственными (муниципальными) органами, казенными учреждениями, органами управления государственными внебюджетными фондами	*0800*	*0804*	*1000004009*	*100*			*19 284,0*		*19 284,0*
Расходы на выплаты персоналу казенных учреждений	0800	0804	1000004009	110			19 284,0		19 284,0
Фонд оплаты труда учреждений	0800	0804	1000004009	111			14 811,0		14 811,0
Действующие обязательства	0800	0804	1000004009	111	1		14 811,0		14 811,0
Городские средства	0800	0804	1000004009	111	1	1	14 811,0		14 811,0
Взносы по обязательному социальному страхованию на выплаты по оплате труда работников и иные выплаты работникам учреждений	0800	0804	1000004009	119			4 473,0		4 473,0
Действующие обязательства	0800	0804	1000004009	119	1		4 473,0		4 473,0
Городские средства	0800	0804	1000004009	119	1	1	4 473,0		4 473,0
Закупка товаров, работ и услуг для обеспечения государственных (муниципальных) нужд	*0800*	*0804*	*1000004009*	*200*			*447,0*		*447,0*
Иные закупки товаров, работ и услуг для обеспечения государственных (муниципальных) нужд	0800	0804	1000004009	240			447,0		447,0
Прочая закупка товаров, работ и услуг для обеспечения государственных (муниципальных) нужд	0800	0804	1000004009	244			447,0		447,0
Действующие обязательства	0800	0804	1000004009	244	1		447,0		447,0
Городские средства	0800	0804	1000004009	244	1	1	447,0		447,0
Иные бюджетные ассигнования	*0800*	*0804*	*1000004009*	*800*			*142,0*		*142,0*
Уплата налогов, сборов и иных платежей	0800	0804	1000004009	850			142,0		142,0
Уплата прочих налогов, сборов	0800	0804	1000004009	852			2,0		2,0
Действующие обязательства	0800	0804	1000004009	852	1		2,0		2,0
Городские средства	0800	0804	1000004009	852	1	1	2,0		2,0
Уплата иных платежей	0800	0804	1000004009	853			140,0		140,0
Действующие обязательства	0800	0804	1000004009	853	1		140,0		140,0
Городские средства	0800	0804	1000004009	853	1	1	140,0		140,0
СОЦИАЛЬНАЯ ПОЛИТИКА	**1000**						**284 569,9**		**284 569,9**
городские средства	1						88 656,0		88 656,0
областные средства	2						195 913,9		195 913,9
Пенсионное обеспечение	**1000**	**1001**					**25 987,0**		**25 987,0**
Непрограммные мероприятия	1000	1001	1000000000				25 987,0		25 987,0
Доплаты к пенсиям муниципальных служащих	1000	1001	1000004048				24 430,0		24 430,0
Закупка товаров, работ и услуг для обеспечения государственных (муниципальных) нужд	*1000*	*1001*	*1000004048*	*200*			*2,0*		*2,0*
Иные закупки товаров, работ и услуг для обеспечения государственных (муниципальных) нужд	1000	1001	1000004048	240			2,0		2,0
Прочая закупка товаров, работ и услуг для обеспечения государственных (муниципальных) нужд	1000	1001	1000004048	244			2,0		2,0
Действующие обязательства	1000	1001	1000004048	244	1		2,0		2,0
Городские средства	1000	1001	1000004048	244	1	1	2,0		2,0
Социальное обеспечение и иные выплаты населению	*1000*	*1001*	*1000004048*	*300*			*24 428,0*		*24 428,0*
Социальные выплаты гражданам, кроме публичных нормативных социальных выплат	1000	1001	1000004048	320			24 428,0		24 428,0
Пособия, компенсации и иные социальные выплаты гражданам, кроме публичных нормативных обязательств	1000	1001	1000004048	321			24 428,0		24 428,0
Действующие обязательства	1000	1001	1000004048	321	1		24 428,0		24 428,0
Городские средства	1000	1001	1000004048	321	1	1	24 428,0		24 428,0
Доплаты к пенсиям депутатам Орловского городского Совета народных депутатов, осуществляющим свои полномочия на постоянной основе	1000	1001	1000004049				1 557,0		1 557,0
Социальное обеспечение и иные выплаты населению	*1000*	*1001*	*1000004049*	*300*			*1 557,0*		*1 557,0*
Социальные выплаты гражданам, кроме публичных нормативных социальных выплат	1000	1001	1000004049	320			1 557,0		1 557,0
Пособия, компенсации и иные социальные выплаты гражданам, кроме публичных нормативных обязательств	1000	1001	1000004049	321			1 557,0		1 557,0
Действующие обязательства	1000	1001	1000004049	321	1		1 557,0		1 557,0
Городские средства	1000	1001	1000004049	321	1	1	1 557,0		1 557,0
Социальное обеспечение населения	**1000**	**1003**					**75 532,8**		**75 532,8**
Непрограммные мероприятия	1000	1003	1000000000				60 866,2		60 866,2
Резервные фонды местных администраций	1000	1003	1000004007				780,0		780,0
Социальное обеспечение и иные выплаты населению	*1000*	*1003*	*1000004007*	*300*			*780,0*		*780,0*
Социальные выплаты гражданам, кроме публичных нормативных социальных выплат	1000	1003	1000004007	320			780,0		780,0
Пособия, компенсации и иные социальные выплаты гражданам, кроме публичных нормативных обязательств	1000	1003	1000004007	321			780,0		780,0
Действующие обязательства	1000	1003	1000004007	321	1		780,0		780,0
Городские средства	1000	1003	1000004007	321	1	1	780,0		780,0
Доплаты «Почетным гражданам города Орла» и лицам, внесенным в «Книгу Почета города Орла»	1000	1003	1000004050				3 778,0		3 778,0
Закупка товаров, работ и услуг для обеспечения государственных (муниципальных) нужд	*1000*	*1003*	*1000004050*	*200*			*10,0*		*10,0*
Иные закупки товаров, работ и услуг для обеспечения государственных (муниципальных) нужд	1000	1003	1000004050	240			10,0		10,0
Прочая закупка товаров, работ и услуг для обеспечения государственных (муниципальных) нужд	1000	1003	1000004050	244			10,0		10,0
Действующие обязательства	1000	1003	1000004050	244	1		10,0		10,0
Городские средства	1000	1003	1000004050	244	1	1	10,0		10,0
Социальное обеспечение и иные выплаты населению	*1000*	*1003*	*1000004050*	*300*			*3 768,0*		*3 768,0*
Публичные нормативные социальные выплаты гражданам	1000	1003	1000004050	310			3 768,0		3 768,0
Пособия, компенсации, меры социальной поддержки по публичным нормативным обязательствам	1000	1003	1000004050	313			3 768,0		3 768,0
Действующие обязательства	1000	1003	1000004050	313	1		3 768,0		3 768,0
Городские средства	1000	1003	1000004050	313	1	1	3 768,0		3 768,0
Оказание поддержки малоимущим гражданам	1000	1003	1000004054				4 582,0		4 582,0
Социальное обеспечение и иные выплаты населению	*1000*	*1003*	*1000004054*	*300*			*4 582,0*		*4 582,0*
Социальные выплаты гражданам, кроме публичных нормативных социальных выплат	1000	1003	1000004054	320			4 582,0		4 582,0
Пособия, компенсации и иные социальные выплаты гражданам, кроме публичных нормативных обязательств	1000	1003	1000004054	321			384,0		384,0
Действующие обязательства	1000	1003	1000004054	321	1		384,0		384,0
Городские средства	1000	1003	1000004054	321	1	1	384,0		384,0
Приобретение товаров, работ, услуг в пользу граждан в целях их социального обеспечения	1000	1003	1000004054	323			4 198,0		4 198,0
Действующие обязательства	1000	1003	1000004054	323	1		4 198,0		4 198,0
Городские средства	1000	1003	1000004054	323	1	1	4 198,0		4 198,0
Компенсация льгот по коммунальным услугам председателям, проведение конкурсов, материальное стимулирование комитетов общественного самоуправления	1000	1003	1000004055				1 500,0		1 500,0
Закупка товаров, работ и услуг для обеспечения государственных (муниципальных) нужд	*1000*	*1003*	*1000004055*	*200*			*13,9*		*13,9*
Иные закупки товаров, работ и услуг для обеспечения государственных (муниципальных) нужд	1000	1003	1000004055	240			13,9		13,9
Прочая закупка товаров, работ и услуг для обеспечения государственных (муниципальных) нужд	1000	1003	1000004055	244			13,9		13,9
Действующие обязательства	1000	1003	1000004055	244	1		13,9		13,9
Городские средства	1000	1003	1000004055	244	1	1	13,9		13,9
Социальное обеспечение и иные выплаты населению	*1000*	*1003*	*1000004055*	*300*			*1 486,1*		*1 486,1*
Иные выплаты населению	1000	1003	1000004055	360			1 486,1		1 486,1
Действующие обязательства	1000	1003	1000004055	360	1		1 486,1		1 486,1
Городские средства	1000	1003	1000004055	360	1	1	1 486,1		1 486,1
Социальная поддержка инвалидам и семьям, имеющим детей-инвалидов, проживающим в частном жилищном фонде	1000	1003	1000004056				31 127,0		31 127,0
Закупка товаров, работ и услуг для обеспечения государственных (муниципальных) нужд	*1000*	*1003*	*1000004056*	*200*			*359,7*		*359,7*
Иные закупки товаров, работ и услуг для обеспечения государственных (муниципальных) нужд	1000	1003	1000004056	240			359,7		359,7
Прочая закупка товаров, работ и услуг для обеспечения государственных (муниципальных) нужд	1000	1003	1000004056	244			359,7		359,7
Действующие обязательства	1000	1003	1000004056	244	1		359,7		359,7
Городские средства	1000	1003	1000004056	244	1	1	359,7		359,7
Социальное обеспечение и иные выплаты населению	*1000*	*1003*	*1000004056*	*300*			*30 767,3*		*30 767,3*
Социальные выплаты гражданам, кроме публичных нормативных социальных выплат	1000	1003	1000004056	320			30 767,3		30 767,3
Пособия, компенсации и иные социальные выплаты гражданам, кроме публичных нормативных обязательств	1000	1003	1000004056	321			30 767,3		30 767,3
Действующие обязательства	1000	1003	1000004056	321	1		30 767,3		30 767,3
Городские средства	1000	1003	1000004056	321	1	1	30 767,3		30 767,3
Социальная поддержка отдельных категорий граждан (компенсация платы за содержание лифтового хозяйства)	1000	1003	1000004087				787,0		787,0
Закупка товаров, работ и услуг для обеспечения государственных (муниципальных) нужд	*1000*	*1003*	*1000004087*	*200*			*12,0*		*12,0*
Иные закупки товаров, работ и услуг для обеспечения государственных (муниципальных) нужд	1000	1003	1000004087	240			12,0		12,0
Прочая закупка товаров, работ и услуг для обеспечения государственных (муниципальных) нужд	1000	1003	1000004087	244			12,0		12,0
Действующие обязательства	1000	1003	1000004087	244	1		12,0		12,0
Городские средства	1000	1003	1000004087	244	1	1	12,0		12,0
Социальное обеспечение и иные выплаты населению	*1000*	*1003*	*1000004087*	*300*			*775,0*		*775,0*
Социальные выплаты гражданам, кроме публичных нормативных социальных выплат	1000	1003	1000004087	320			775,0		775,0
Пособия, компенсации и иные социальные выплаты гражданам, кроме публичных нормативных обязательств	1000	1003	1000004087	321			775,0		775,0
Действующие обязательства	1000	1003	1000004087	321	1		775,0		775,0
Городские средства	1000	1003	1000004087	321	1	1	775,0		775,0
Социальная поддержка участникам вооруженных конфликтов последних лет, получившим инвалидность вследствие военной травмы	1000	1003	1000004098				3 498,0		3 498,0
Закупка товаров, работ и услуг для обеспечения государственных (муниципальных) нужд	*1000*	*1003*	*1000004098*	*200*			*10,0*		*10,0*
Иные закупки товаров, работ и услуг для обеспечения государственных (муниципальных) нужд	1000	1003	1000004098	240			10,0		10,0
Прочая закупка товаров, работ и услуг для обеспечения государственных (муниципальных) нужд	1000	1003	1000004098	244			10,0		10,0
Действующие обязательства	1000	1003	1000004098	244	1		10,0		10,0
Городские средства	1000	1003	1000004098	244	1	1	10,0		10,0
Социальное обеспечение и иные выплаты населению	*1000*	*1003*	*1000004098*	*300*			*3 488,0*		*3 488,0*

Публичные нормативные социальные выплаты гражданам	1000	1003	1000004098	310			3 488,0		3 488,0
Пособия, компенсации, меры социальной поддержки по публичным нормативным обязательствам	1000	1003	1000004098	313			3 488,0		3 488,0
Действующие обязательства	1000	1003	1000004098	313	1		3 488,0		3 488,0
Городские средства	1000	1003	1000004098	313	1	1	3 488,0		3 488,0
Обеспечение жильем отдельных категорий граждан, установленных Федеральным законом от 12 января 1995 года №5-ФЗ «О ветеранах», в соответствии с Указом Президента Российской Федерации от 07 мая 2008г. №714 «Об обеспечении жильем ветеранов Великой Отечественной войны 1941-1945 годов»	1000	1003	1000005134				7 162,1		7 162,1
Социальное обеспечение и иные выплаты населению	*1000*	*1003*	*1000005134*	*300*			*7 162,1*		*7 162,1*
Социальные выплаты гражданнам, кроме публичных нормативных социальных выплат	1000	1003	1000005134	320			7 162,1		7 162,1
Субсидии гражданам на приобретение жилья	1000	1003	1000005134	322			7 162,1		7 162,1
Действующие обязательства	1000	1003	1000005134	322	1		7 162,1		7 162,1
Областные средства	1000	1003	1000005134	322	1	2	7 162,1		7 162,1
Обеспечение жильем отдельных категорий граждан, установленных Федеральными законами от 12 января 1995 года N 5-ФЗ «О ветеранах» и от 24 ноября 1995 года N 181-ФЗ «О социальной защите инвалидов в Российской Федерации»	1000	1003	1000005135				3 676,5		3 676,5
Социальное обеспечение и иные выплаты населению	*1000*	*1003*	*1000005135*	*300*			*3 676,5*		*3 676,5*
Социальные выплаты гражданнам, кроме публичных нормативных социальных выплат	1000	1003	1000005135	320			3 676,5		3 676,5
Субсидии гражданам на приобретение жилья	1000	1003	1000005135	322			3 676,5		3 676,5
Действующие обязательства	1000	1003	1000005135	322	1		3 676,5		3 676,5
Областные средства	1000	1003	1000005135	322	1	2	3 676,5		3 676,5
Субвенции на обеспечение жильем граждан, уволенных с военной службы (службы), и приравненных к ним лиц	1000	1003	1000005485				3 975,6		3 975,6
Социальное обеспечение и иные выплаты населению	*1000*	*1003*	*1000005485*	*300*			*1 552,0*		*1 552,0*
Социальные выплаты гражданнам, кроме публичных нормативных социальных выплат	1000	1003	1000005485	320			1 552,0		1 552,0
Субсидии гражданам на приобретение жилья	1000	1003	1000005485	322			1 552,0		1 552,0
Действующие обязательства	1000	1003	1000005485	322	1		1 552,0		1 552,0
Областные средства	1000	1003	1000005485	322	1	2	1 552,0		1 552,0
Капитальные вложения в объекты государственной (муниципальной) собственности	*1000*	*1003*	*1000005485*	*400*			*2 423,6*		*2 423,6*
Бюджетные инвестиции	1000	1003	1000005485	410			2 423,6		2 423,6
Бюджетные инвестиции на приобретение объектов недвижимого имущества в государственную (муниципальную) собственность	1000	1003	1000005485	412			2 423,6		2 423,6
Действующие обязательства	1000	1003	1000005485	412	1		2 423,6		2 423,6
Областные средства	1000	1003	1000005485	412	1	2	2 423,6		2 423,6
Муниципальные программы	1000	1003	2000000000				14 666,6		14 666,6
Муниципальная программа «Обеспечение жильем молодых семей в городе Орле на 2017-2020 годы»	1000	1003	25000L0200				14 666,6		14 666,6
Социальное обеспечение и иные выплаты населению	*1000*	*1003*	*25000L0200*	*300*			*14 666,6*		*14 666,6*
Социальные выплаты гражданнам, кроме публичных нормативных социальных выплат	1000	1003	25000L0200	320			14 666,6		14 666,6
Субсидии гражданам на приобретение жилья	1000	1003	25000L0200	322			14 666,6		14 666,6
Действующие обязательства	1000	1003	25000L0200	322	1		14 666,6		14 666,6
Городские средства	1000	1003	25000L0200	322	1	1	6 600,0		6 600,0
Областные средства	1000	1003	25000L0200	322	1	2	8 066,6		8 066,6
Охрана семьи и детства	**1000**	**1004**					**159 200,4**		**159 200,4**
Непрограммные мероприятия	1000	1004	1000000000				159 200,4		159 200,4
Выплата единовременного пособия при всех формах устройства детей, лишенных родительского попечения, в семью	1000	1004	1000005260				1 429,3		1 429,3
Социальное обеспечение и иные выплаты населению	*1000*	*1004*	*1000005260*	*300*			*1 429,3*		*1 429,3*
Публичные нормативные социальные выплаты гражданам	1000	1004	1000005260	310			1 429,3		1 429,3
Пособия, компенсации, меры социальной поддержки по публичным нормативным обязательствам	1000	1004	1000005260	313			1 429,3		1 429,3
Действующие обязательства	1000	1004	1000005260	313	1		1 429,3		1 429,3
Областные средства	1000	1004	1000005260	313	1	2	1 429,3		1 429,3
Компенсация части родительской платы за содержание ребенка в государственных и муниципальных образовательных учреждениях, реализующих основную общеобразовательную программу дошкольного образования	1000	1004	1000007151				51 432,5		51 432,5
Социальное обеспечение и иные выплаты населению	*1000*	*1004*	*1000007151*	*300*			*51 432,5*		*51 432,5*
Социальные выплаты гражданнам, кроме публичных нормативных социальных выплат	1000	1004	1000007151	320			51 432,5		51 432,5
Пособия, компенсации и иные социальные выплаты гражданам, кроме публичных нормативных обязательств	1000	1004	1000007151	321			51 432,5		51 432,5
Действующие обязательства	1000	1004	1000007151	321	1		51 432,5		51 432,5
Областные средства	1000	1004	1000007151	321	1	2	51 432,5		51 432,5
Обеспечение выпускников муниципальных образовательных учреждений из числа сирот и детей, оставшихся без попечения родителей, единовременным денежным пособием, одеждой, обувью, мягким инвентарем и оборудованием	1000	1004	1000007246				653,2		653,2
Социальное обеспечение и иные выплаты населению	*1000*	*1004*	*1000007246*	*300*			*653,2*		*653,2*
Социальные выплаты гражданнам, кроме публичных нормативных социальных выплат	1000	1004	1000007246	320			653,2		653,2
Пособия, компенсации и иные социальные выплаты гражданам, кроме публичных нормативных обязательств	1000	1004	1000007246	321			653,2		653,2
Действующие обязательства	1000	1004	1000007246	321	1		653,2		653,2
Областные средства	1000	1004	1000007246	321	1	2	653,2		653,2
Обеспечение бесплатного проезда на городском, пригородном (в сельской местности - на внутрирайонном) транспорте (кроме такси), а также 2 раза в год к месту жительства и обратно к месту учебы детей-сирот и детей, оставшихся без попечения родителей, лиц из их числа, обучающихся в государственных областных, муниципальных образовательных учреждениях Орловской области	1000	1004	1000007247				1 089,9		1 089,9
Социальное обеспечение и иные выплаты населению	*1000*	*1004*	*1000007247*	*300*			*1 089,9*		*1 089,9*
Социальные выплаты гражданнам, кроме публичных нормативных социальных выплат	1000	1004	1000007247	320			1 089,9		1 089,9
Пособия, компенсации и иные социальные выплаты гражданам, кроме публичных нормативных обязательств	1000	1004	1000007247	321			1 089,9		1 089,9
Действующие обязательства	1000	1004	1000007247	321	1		1 089,9		1 089,9
Областные средства	1000	1004	1000007247	321	1	2	1 089,9		1 089,9
Содержание ребенка в семье опекуна и приемной семье, а также вознаграждение, причитающееся приемному родителю	1000	1004	1000007248				36 474,9		36 474,9
Социальное обеспечение и иные выплаты населению	*1000*	*1004*	*1000007248*	*300*			*36 474,9*		*36 474,9*
Публичные нормативные социальные выплаты гражданам	1000	1004	1000007248	310			28 600,0		28 600,0
Пособия, компенсации, меры социальной поддержки по публичным нормативным обязательствам	1000	1004	1000007248	313			28 600,0		28 600,0
Действующие обязательства	1000	1004	1000007248	313	1		28 600,0		28 600,0
Областные средства	1000	1004	1000007248	313	1	2	28 600,0		28 600,0
Социальные выплаты гражданнам, кроме публичных нормативных социальных выплат	1000	1004	1000007248	320			7 874,9		7 874,9
Приобретение товаров, работ, услуг в пользу граждан в целях их социального обеспечения	1000	1004	1000007248	323			7 874,9		7 874,9
Действующие обязательства	1000	1004	1000007248	323	1		7 874,9		7 874,9
Областные средства	1000	1004	1000007248	323	1	2	7 874,9		7 874,9
Единовременная выплата на ремонт жилых помещений, закрепленных на праве собственности за детьми-сиротами и детьми, оставшимися без попечения родителей, а также лицами из их числа, после окончания их пребывания в образовательном учреждении или учреждении социального обслуживания, а также в учреждениях всех видов профессионального образования либо по окончании службы в рядах Вооруженных сил РФ, либо после возвращения из учреждений, исполняющих наказание в виде лишения свободы, при условии отсутствия проживания в жилых помещениях других несовершеннолетних членов семьи	1000	1004	1000007249				100,0		100,0
Социальное обеспечение и иные выплаты населению	*1000*	*1004*	*1000007249*	*300*			*100,0*		*100,0*
Социальные выплаты гражданнам, кроме публичных нормативных социальных выплат	1000	1004	1000007249	320			100,0		100,0
Пособия, компенсации и иные социальные выплаты гражданам, кроме публичных нормативных обязательств	1000	1004	1000007249	321			100,0		100,0
Действующие обязательства	1000	1004	1000007249	321	1		100,0		100,0
Областные средства	1000	1004	1000007249	321	1	2	100,0		100,0
Закон Орловской области от 12 ноября 2008 года №832-ОЗ «О социальной поддержке граждан, усыновивших (удочеривших) детей-сирот и детей, оставшихся без попечения родителей	1000	1004	1000007250				600,0		600,0
Социальное обеспечение и иные выплаты населению	*1000*	*1004*	*1000007250*	*300*			*600,0*		*600,0*
Публичные нормативные социальные выплаты гражданам	1000	1004	1000007250	310			600,0		600,0
Пособия, компенсации, меры социальной поддержки по публичным нормативным обязательствам	1000	1004	1000007250	313			600,0		600,0
Действующие обязательства	1000	1004	1000007250	313	1		600,0		600,0
Областные средства	1000	1004	1000007250	313	1	2	600,0		600,0
Софинансирование из областного бюджета на предоставление жилых помещений детям-сиротам и детям, оставшимся без попечения родителей, лицам из их числа по договорам найма специализированных жилых помещений	1000	1004	1000007295				50 437,1		50 437,1
Капитальные вложения в объекты государственной (муниципальной) собственности	*1000*	*1004*	*1000007295*	*400*			*50 437,1*		*50 437,1*
Бюджетные инвестиции	1000	1004	1000007295	410			50 437,1		50 437,1
Бюджетные инвестиции на приобретение объектов недвижимого имущества в государственную (муниципальную) собственность	1000	1004	1000007295	412			50 437,1		50 437,1
Действующие обязательства	1000	1004	1000007295	412	1		50 437,1		50 437,1
Областные средства	1000	1004	1000007295	412	1	2	50 437,1		50 437,1
Софинансирование из областного бюджета на предоставление жилых помещений детям-сиротам и детям, оставшимся без попечения родителей, лицам из их числа по договорам найма специализированных жилых помещений	1000	1004	100000R082				16 983,5		16 983,5
Капитальные вложения в объекты государственной (муниципальной) собственности	*1000*	*1004*	*100000R082*	*400*			*16 983,5*		*16 983,5*
Бюджетные инвестиции	1000	1004	100000R082	410			16 983,5		16 983,5
Бюджетные инвестиции на приобретение объектов недвижимого имущества в государственную (муниципальную) собственность	1000	1004	100000R082	412			16 983,5		16 983,5
Действующие обязательства	1000	1004	100000R082	412	1		16 983,5		16 983,5
Областные средства	1000	1004	100000R082	412	1	2	16 983,5		16 983,5
Другие вопросы в области социальной политики	**1000**	**1006**					**23 849,7**		**23 849,7**
Непрограммные мероприятия	1000	1006	1000000000				23 849,7		23 849,7
Содержание органов местного самоуправления	1000	1006	1000004004				10 017,0		10 017,0
Расходы на выплаты персоналу в целях обеспечения выполнения функций государственными (муниципальными) органами, казенными учреждениями, органами управления государственными внебюджетными фондами	*1000*	*1006*	*1000004004*	*100*			*8 968,9*		*8 968,9*
Расходы на выплаты персоналу государственных (муниципальных) органов	1000	1006	1000004004	120			8 968,9		8 968,9
Фонд оплаты труда государственных (муниципальных) органов	1000	1006	1000004004	121			6 906,0		6 906,0
Действующие обязательства	1000	1006	1000004004	121	1		6 906,0		6 906,0
Городские средства	1000	1006	1000004004	121	1	1	6 906,0		6 906,0
Взносы по обязательному социальному страхованию на выплаты денежного содержания и иные выплаты работникам государственных (муниципальных) органов	1000	1006	1000004004	129			2 062,9		2 062,9
Действующие обязательства	1000	1006	1000004004	129	1		2 062,9		2 062,9
Городские средства	1000	1006	1000004004	129	1	1	2 062,9		2 062,9
Закупка товаров, работ и услуг для обеспечения государственных (муниципальных) нужд	*1000*	*1006*	*1000004004*	*200*			*1 024,0*		*1 024,0*
Иные закупки товаров, работ и услуг для обеспечения государственных (муниципальных) нужд	1000	1006	1000004004	240			1 024,0		1 024,0
Прочая закупка товаров, работ и услуг для обеспечения государственных (муниципальных) нужд	1000	1006	1000004004	244			1 024,0		1 024,0
Действующие обязательства	1000	1006	1000004004	244	1		1 024,0		1 024,0
Городские средства	1000	1006	1000004004	244	1	1	1 024,0		1 024,0
Иные бюджетные ассигнования	*1000*	*1006*	*1000004004*	*800*			*24,1*		*24,1*
Уплата налогов, сборов и иных платежей	1000	1006	1000004004	850			24,1		24,1
Уплата иных платежей	1000	1006	1000004004	853			24,1		24,1
Действующие обязательства	1000	1006	1000004004	853	1		24,1		24,1
Городские средства	1000	1006	1000004004	853	1	1	24,1		24,1
Выполнение полномочий в сфере опеки и попечительства	1000	1006	1000007160				13 832,7		13 832,7
Расходы на выплаты персоналу в целях обеспечения выполнения функций государственными (муниципальными) органами, казенными учреждениями, органами управления государственными внебюджетными фондами	*1000*	*1006*	*1000007160*	*100*			*13 627,7*		*13 627,7*
Расходы на выплаты персоналу государственных (муниципальных) органов	1000	1006	1000007160	120			13 627,7		13 627,7
Фонд оплаты труда государственных (муниципальных) органов	1000	1006	1000007160	121			10 625,5		10 625,5
Действующие обязательства	1000	1006	1000007160	121	1		10 625,5		10 625,5
Областные средства	1000	1006	1000007160	121	1	2	10 625,5		10 625,5
Иные выплаты персоналу государственных (муниципальных) органов, за исключением фонда оплаты труда	1000	1006	1000007160	122			1,2		1,2
Действующие обязательства	1000	1006	1000007160	122	1		1,2		1,2
Областные средства	1000	1006	1000007160	122	1	2	1,2		1,2
Взносы по обязательному социальному страхованию на выплаты денежного содержания и иные выплаты работникам государственных (муниципальных) органов	1000	1006	1000007160	129			3 001,0		3 001,0
Действующие обязательства	1000	1006	1000007160	129	1		3 001,0		3 001,0
Областные средства	1000	1006	1000007160	129	1	2	3 001,0		3 001,0
Закупка товаров, работ и услуг для обеспечения государственных (муниципальных) нужд	*1000*	*1006*	*1000007160*	*200*			*205,0*		*205,0*
Иные закупки товаров, работ и услуг для обеспечения государственных (муниципальных) нужд	1000	1006	1000007160	240			205,0		205,0
Прочая закупка товаров, работ и услуг для обеспечения государственных (муниципальных) нужд	1000	1006	1000007160	244			205,0		205,0
Действующие обязательства	1000	1006	1000007160	244	1		205,0		205,0
Областные средства	1000	1006	1000007160	244	1	2	205,0		205,0
ФИЗИЧЕСКАЯ КУЛЬТУРА И СПОРТ	**1100**						**4 000,0**		**4 000,0**
городские средства	1						4 000,0		4 000,0
Массовый спорт	**1100**	**1102**					**4 000,0**		**4 000,0**
Непрограммные мероприятия	1100	1102	1000000000				4 000,0		4 000,0
Ведомственная целевая программа «Развитие физической культуры и массового спорта в городе Орле на 2017-2019 годы»	1100	1102	1000004085				4 000,0		4 000,0
Закупка товаров, работ и услуг для обеспечения государственных (муниципальных) нужд	*1100*	*1102*	*1000004085*	*200*			*4 000,0*		*4 000,0*
Иные закупки товаров, работ и услуг для обеспечения государственных (муниципальных) нужд	1100	1102	1000004085	240			4 000,0		4 000,0
Прочая закупка товаров, работ и услуг для обеспечения государственных (муниципальных) нужд	1100	1102	1000004085	244			4 000,0		4 000,0
Действующие обязательства	1100	1102	1000004085	244	1		4 000,0		4 000,0
Городские средства	1100	1102	1000004085	244	1	1	4 000,0		4 000,0
СРЕДСТВА МАССОВОЙ ИНФОРМАЦИИ	**1200**						**7 000,0**		**7 000,0**
городские средства	1						7 000,0		7 000,0
Периодическая печать и издательства	**1200**	**1202**					**7 000,0**		**7 000,0**
Непрограммные мероприятия	1200	1202	1000000000				7 000,0		7 000,0
Субсидии муниципальным автономным учреждениям города Орла	1200	1202	1000004044				7 000,0		7 000,0
Предоставление субсидий бюджетным, автономным учреждениям и иным некоммерческим организациям	*1200*	*1202*	*1000004044*	*600*			*7 000,0*		*7 000,0*
Субсидии автономным учреждениям	1200	1202	1000004044	620			7 000,0		7 000,0
Субсидии автономным учреждениям на финансовое обеспечение государственного (муниципального) задания на оказание государственных (муниципальных) услуг (выполнение работ)	1200	1202	1000004044	621			7 000,0		7 000,0
Действующие обязательства	1200	1202	1000004044	621	1		7 000,0		7 000,0
Городские средства	1200	1202	1000004044	621	1	1	7 000,0		7 000,0
ОБСЛУЖИВАНИЕ ГОСУДАРСТВЕННОГО И МУНИЦИПАЛЬНОГО ДОЛГА	**1300**						**174 100,0**		**174 100,0**
городские средства	1						174 100,0		174 100,0
Обслуживание внутреннего государственного и муниципального долга	**1300**	**1301**					**174 100,0**		**174 100,0**
Непрограммные мероприятия	1300	1301	1000000000				174 100,0		174 100,0
Процентные платежи по муниципальному долгу	1300	1301	1000004008				174 100,0		174 100,0
Обслуживание государственного (муниципального) долга	*1300*	*1301*	*1000004008*	*700*			*174 100,0*		*174 100,0*
Обслуживание муниципального долга	1300	1301	1000004008	730			174 100,0		174 100,0
Действующие обязательства	1300	1301	1000004008	730	1		174 100,0		174 100,0
Городские средства	1300	1301	1000004008	730	1	1	174 100,0		174 100,0

Заместитель главы администрации - начальник финансово-экономического управления администрации города Орла А.В. Митасов

Приложение 11
к решению Орловского городского Совета
народных депутатов
№32/0591 - ГС от 09.11.2017

Распределение бюджетных ассигнований по разделам, подразделам, целевым статьям и видам расходов классификации расходов бюджета города Орла на плановый период 2018 и 2019 годов

Единица измерения: тыс. руб.

Наименование	РПр	Пр	ЦСт	ВР	Действ	Ист	2018 год сумма	2018 год поправки	2018 год с учетом поправок	2019 год сумма	2019 год поправки	2019 год с учетом поправок
Итого:							**3 908 266,2**		**3 908 266,2**	**3 892 379,8**		**3 892 379,8**
городские средства	**1**						**2 209 332,0**		**2 209 332,0**	**2 207 774,0**		**2 207 774,0**
областные средства	**2**						**1 698 934,2**		**1 698 934,2**	**1 684 605,8**		**1 684 605,8**
ОБЩЕГОСУДАРСТВЕННЫЕ ВОПРОСЫ	**0100**						**327 618,3**		**327 618,3**	**325 787,3**		**325 787,3**
городские средства	1						323 105,0		323 105,0	321 274,0		321 274,0
областные средства	2						4 513,3		4 513,3	4 513,3		4 513,3
Функционирование законодательных (представительных) органов государственной власти и представительных органов муниципальных образований	**0100**	**0103**					**33 856,0**		**33 856,0**	**33 429,0**		**33 429,0**
Непрограммные мероприятия	0100	0103	1000000000				33 856,0		33 856,0	33 429,0		33 429,0
Содержание органов местного самоуправления	0100	0103	1000004004				33 856,0		33 856,0	33 429,0		33 429,0
Расходы на выплаты персоналу в целях обеспечения выполнения функций государственными (муниципальными) органами, казенными учреждениями, органами управления государственными внебюджетными фондами	*0100*	*0103*	*1000004004*	*100*			32 170,0		*32 170,0*	31 843,0		*31 843,0*
Расходы на выплаты персоналу государственных (муниципальных) органов	0100	0103	1000004004	120			32 170,0		32 170,0	31 843,0		31 843,0
Фонд оплаты труда государственных (муниципальных) органов	0100	0103	1000004004	121			21 000,0		21 000,0	21 000,0		21 000,0
Действующие обязательства	0100	0103	1000004004	121	1		21 000,0		21 000,0	21 000,0		21 000,0
Городские средства	0100	0103	1000004004	121	1	1	21 000,0		21 000,0	21 000,0		21 000,0
Иные выплаты персоналу государственных (муниципальных) органов, за исключением фонда оплаты труда	0100	0103	1000004004	122			10,0		10,0	10,0		10,0
Действующие обязательства	0100	0103	1000004004	122	1		10,0		10,0	10,0		10,0
Городские средства	0100	0103	1000004004	122	1	1	10,0		10,0	10,0		10,0
Иные выплаты, за исключением фонда оплаты труда государственных (муниципальных) органов, лицам, привлекаемым согласно законодательству для выполнения отдельных полномочий	0100	0103	1000004004	123			5 500,0		5 500,0	5 500,0		5 500,0
Действующие обязательства	0100	0103	1000004004	123	1		5 500,0		5 500,0	5 500,0		5 500,0
Городские средства	0100	0103	1000004004	123	1	1	5 500,0		5 500,0	5 500,0		5 500,0
Взносы по обязательному социальному страхованию на выплаты денежного содержания и иные выплаты работникам государственных (муниципальных) органов	0100	0103	1000004004	129			5 660,0		5 660,0	5 333,0		5 333,0
Действующие обязательства	0100	0103	1000004004	129	1		5 660,0		5 660,0	5 333,0		5 333,0
Городские средства	0100	0103	1000004004	129	1	1	5 660,0		5 660,0	5 333,0		5 333,0
Закупка товаров, работ и услуг для обеспечения государственных (муниципальных) нужд	*0100*	*0103*	*1000004004*	*200*			1 636,0		*1 636,0*	1 536,0		*1 536,0*
Иные закупки товаров, работ и услуг для обеспечения государственных (муниципальных) нужд	0100	0103	1000004004	240			1 636,0		1 636,0	1 536,0		1 536,0
Прочая закупка товаров, работ и услуг для обеспечения государственных (муниципальных) нужд	0100	0103	1000004004	244			1 636,0		1 636,0	1 536,0		1 536,0
Действующие обязательства	0100	0103	1000004004	244	1		1 636,0		1 636,0	1 536,0		1 536,0
Городские средства	0100	0103	1000004004	244	1	1	1 636,0		1 636,0	1 536,0		1 536,0
Иные бюджетные ассигнования	*0100*	*0103*	*1000004004*	*800*			50,0		*50,0*	50,0		*50,0*
Уплата налогов, сборов и иных платежей	0100	0103	1000004004	850			50,0		50,0	50,0		50,0
Уплата прочих налогов, сборов	0100	0103	1000004004	852			30,0		30,0	30,0		30,0
Действующие обязательства	0100	0103	1000004004	852	1		30,0		30,0	30,0		30,0
Городские средства	0100	0103	1000004004	852	1	1	30,0		30,0	30,0		30,0
Уплата иных платежей	0100	0103	1000004004	853			20,0		20,0	20,0		20,0
Действующие обязательства	0100	0103	1000004004	853	1		20,0		20,0	20,0		20,0
Городские средства	0100	0103	1000004004	853	1	1	20,0		20,0	20,0		20,0
Функционирование Правительства Российской Федерации, высших исполнительных органов государственной власти субъектов Российской Федерации, местных администраций	**0100**	**0104**					**118 845,0**		**118 845,0**	**118 398,0**		**118 398,0**
Непрограммные мероприятия	0100	0104	1000000000				118 845,0		118 845,0	118 398,0		118 398,0
Содержание органов местного самоуправления	0100	0104	1000004004				118 845,0		118 845,0	118 398,0		118 398,0
Расходы на выплаты персоналу в целях обеспечения выполнения функций государственными (муниципальными) органами, казенными учреждениями, органами управления государственными внебюджетными фондами	*0100*	*0104*	*1000004004*	*100*			118 845,0		*118 845,0*	118 398,0		*118 398,0*
Расходы на выплаты персоналу государственных (муниципальных) органов	0100	0104	1000004004	120			118 845,0		118 845,0	118 398,0		118 398,0
Фонд оплаты труда государственных (муниципальных) органов	0100	0104	1000004004	121			91 279,0		91 279,0	90 936,0		90 936,0
Действующие обязательства	0100	0104	1000004004	121	1		91 279,0		91 279,0	90 936,0		90 936,0
Городские средства	0100	0104	1000004004	121	1	1	91 279,0		91 279,0	90 936,0		90 936,0
Взносы по обязательному социальному страхованию на выплаты денежного содержания и иные выплаты работникам государственных (муниципальных) органов	0100	0104	1000004004	129			27 566,0		27 566,0	27 462,0		27 462,0
Действующие обязательства	0100	0104	1000004004	129	1		27 566,0		27 566,0	27 462,0		27 462,0
Городские средства	0100	0104	1000004004	129	1	1	27 566,0		27 566,0	27 462,0		27 462,0
Обеспечение деятельности финансовых, налоговых и таможенных органов и органов финансового (финансово-бюджетного) надзора	**0100**	**0106**					**32 134,0**		**32 134,0**	**31 904,0**		**31 904,0**
Непрограммные мероприятия	0100	0106	1000000000				32 134,0		32 134,0	31 904,0		31 904,0
Содержание органов местного самоуправления	0100	0106	1000004004				32 134,0		32 134,0	31 904,0		31 904,0
Расходы на выплаты персоналу в целях обеспечения выполнения функций государственными (муниципальными) органами, казенными учреждениями, органами управления государственными внебюджетными фондами	*0100*	*0106*	*1000004004*	*100*			30 321,0		*30 321,0*	30 249,0		*30 249,0*
Расходы на выплаты персоналу государственных (муниципальных) органов	0100	0106	1000004004	120			30 321,0		30 321,0	30 249,0		30 249,0
Фонд оплаты труда государственных (муниципальных) органов	0100	0106	1000004004	121			23 286,0		23 286,0	23 231,0		23 231,0
Действующие обязательства	0100	0106	1000004004	121	1		23 286,0		23 286,0	23 231,0		23 231,0
Городские средства	0100	0106	1000004004	121	1	1	23 286,0		23 286,0	23 231,0		23 231,0
Иные выплаты персоналу государственных (муниципальных) органов, за исключением фонда оплаты труда	0100	0106	1000004004	122			3,0		3,0	3,0		3,0
Действующие обязательства	0100	0106	1000004004	122	1		3,0		3,0	3,0		3,0
Городские средства	0100	0106	1000004004	122	1	1	3,0		3,0	3,0		3,0
Взносы по обязательному социальному страхованию на выплаты денежного содержания и иные выплаты работникам государственных (муниципальных) органов	0100	0106	1000004004	129			7 032,0		7 032,0	7 015,0		7 015,0
Действующие обязательства	0100	0106	1000004004	129	1		7 032,0		7 032,0	7 015,0		7 015,0
Городские средства	0100	0106	1000004004	129	1	1	7 032,0		7 032,0	7 015,0		7 015,0
Закупка товаров, работ и услуг для обеспечения государственных (муниципальных) нужд	*0100*	*0106*	*1000004004*	*200*			1 803,0		*1 803,0*	1 645,0		*1 645,0*
Иные закупки товаров, работ и услуг для обеспечения государственных (муниципальных) нужд	0100	0106	1000004004	240			1 803,0		1 803,0	1 645,0		1 645,0
Прочая закупка товаров, работ и услуг для обеспечения государственных (муниципальных) нужд	0100	0106	1000004004	244			1 803,0		1 803,0	1 645,0		1 645,0
Действующие обязательства	0100	0106	1000004004	244	1		1 803,0		1 803,0	1 645,0		1 645,0
Городские средства	0100	0106	1000004004	244	1	1	1 803,0		1 803,0	1 645,0		1 645,0
Иные бюджетные ассигнования	*0100*	*0106*	*1000004004*	*800*			10,0		*10,0*	10,0		*10,0*
Уплата налогов, сборов и иных платежей	0100	0106	1000004004	850			10,0		10,0	10,0		10,0
Уплата прочих налогов, сборов	0100	0106	1000004004	852			4,0		4,0	4,0		4,0
Действующие обязательства	0100	0106	1000004004	852	1		4,0		4,0	4,0		4,0
Городские средства	0100	0106	1000004004	852	1	1	4,0		4,0	4,0		4,0
Уплата иных платежей	0100	0106	1000004004	853			6,0		6,0	6,0		6,0
Действующие обязательства	0100	0106	1000004004	853	1		6,0		6,0	6,0		6,0
Городские средства	0100	0106	1000004004	853	1	1	6,0		6,0	6,0		6,0
Обеспечение проведения выборов и референдумов	**0100**	**0107**					**3 451,0**		**3 451,0**	**3 408,0**		**3 408,0**
Непрограммные мероприятия	0100	0107	1000000000				3 451,0		3 451,0	3 408,0		3 408,0
Содержание органов местного самоуправления	0100	0107	1000004004				3 451,0		3 451,0	3 408,0		3 408,0
Расходы на выплаты персоналу в целях обеспечения выполнения функций государственными (муниципальными) органами, казенными учреждениями, органами управления государственными внебюджетными фондами	*0100*	*0107*	*1000004004*	*100*			3 384,0		*3 384,0*	3 384,0		*3 384,0*
Расходы на выплаты персоналу государственных (муниципальных) органов	0100	0107	1000004004	120			3 384,0		3 384,0	3 384,0		3 384,0
Фонд оплаты труда государственных (муниципальных) органов	0100	0107	1000004004	121			2 601,0		2 601,0	2 601,0		2 601,0
Действующие обязательства	0100	0107	1000004004	121	1		2 601,0		2 601,0	2 601,0		2 601,0
Городские средства	0100	0107	1000004004	121	1	1	2 601,0		2 601,0	2 601,0		2 601,0
Взносы по обязательному социальному страхованию на выплаты денежного содержания и иные выплаты работникам государственных (муниципальных) органов	0100	0107	1000004004	129			783,0		783,0	783,0		783,0
Действующие обязательства	0100	0107	1000004004	129	1		783,0		783,0	783,0		783,0
Городские средства	0100	0107	1000004004	129	1	1	783,0		783,0	783,0		783,0
Закупка товаров, работ и услуг для обеспечения государственных (муниципальных) нужд	*0100*	*0107*	*1000004004*	*200*			67,0		*67,0*	24,0		*24,0*
Иные закупки товаров, работ и услуг для обеспечения государственных (муниципальных) нужд	0100	0107	1000004004	240			67,0		67,0	24,0		24,0
Прочая закупка товаров, работ и услуг для обеспечения государственных (муниципальных) нужд	0100	0107	1000004004	244			67,0		67,0	24,0		24,0
Действующие обязательства	0100	0107	1000004004	244	1		67,0		67,0	24,0		24,0
Городские средства	0100	0107	1000004004	244	1	1	67,0		67,0	24,0		24,0
Резервные фонды	**0100**	**0111**					**4 600,0**		**4 600,0**	**4 554,0**		**4 554,0**
Непрограммные мероприятия	0100	0111	1000000000				4 600,0		4 600,0	4 554,0		4 554,0
Резервные фонды местных администраций	0100	0111	1000004007				4 600,0		4 600,0	4 554,0		4 554,0
Иные бюджетные ассигнования	*0100*	*0111*	*1000004007*	*800*			4 600,0		*4 600,0*	4 554,0		*4 554,0*
Резервные средства	0100	0111	1000004007	870			4 600,0		4 600,0	4 554,0		4 554,0
Резервные средства	0100	0111	1000004007	870			4 600,0		4 600,0	4 554,0		4 554,0
Действующие обязательства	0100	0111	1000004007	870	1		4 600,0		4 600,0	4 554,0		4 554,0
Городские средства	0100	0111	1000004007	870	1	1	4 600,0		4 600,0	4 554,0		4 554,0
Другие общегосударственные вопросы	**0100**	**0113**					**134 732,3**		**134 732,3**	**134 094,3**		**134 094,3**
Непрограммные мероприятия	0100	0113	1000000000				134 732,3		134 732,3	134 094,3		134 094,3

Содержание органов местного самоуправления	0100	0113	1000004004				49 213,0		49 213,0	48 952,0		48 952,0
Расходы на выплаты персоналу в целях обеспечения выполнения функций государственными (муниципальными) органами, казенными учреждениями, органами управления государственными внебюджетными фондами	*0100*	*0113*	*1000004004*	*100*			46 381,0		*46 381,0*	46 378,0		*46 378,0*
Расходы на выплаты персоналу государственных (муниципальных) органов	0100	0113	1000004004	120			46 381,0		46 381,0	46 378,0		46 378,0
Фонд оплаты труда государственных (муниципальных) органов	0100	0113	1000004004	121			35 643,0		35 643,0	35 640,0		35 640,0
Действующие обязательства	0100	0113	1000004004	121	1		35 643,0		35 643,0	35 640,0		35 640,0
Городские средства	0100	0113	1000004004	121	1	1	35 643,0		35 643,0	35 640,0		35 640,0
Иные выплаты персоналу государственных (муниципальных) органов, за исключением фонда оплаты труда	0100	0113	1000004004	122			3,0		3,0	3,0		3,0
Действующие обязательства	0100	0113	1000004004	122	1		3,0		3,0	3,0		3,0
Городские средства	0100	0113	1000004004	122	1	1	3,0		3,0	3,0		3,0
Взносы по обязательному социальному страхованию на выплаты денежного содержания и иные выплаты работникам государственных (муниципальных) органов	0100	0113	1000004004	129			10 735,0		10 735,0	10 735,0		10 735,0
Действующие обязательства	0100	0113	1000004004	129	1		10 735,0		10 735,0	10 735,0		10 735,0
Городские средства	0100	0113	1000004004	129	1	1	10 735,0		10 735,0	10 735,0		10 735,0
Закупка товаров, работ и услуг для обеспечения государственных (муниципальных) нужд	*0100*	*0113*	*1000004004*	*200*			2 828,0		*2 828,0*	2 570,0		*2 570,0*
Иные закупки товаров, работ и услуг для обеспечения государственных (муниципальных) нужд	0100	0113	1000004004	240			2 828,0		2 828,0	2 570,0		2 570,0
Прочая закупка товаров, работ и услуг для обеспечения государственных (муниципальных) нужд	0100	0113	1000004004	244			2 828,0		2 828,0	2 570,0		2 570,0
Действующие обязательства	0100	0113	1000004004	244	1		2 828,0		2 828,0	2 570,0		2 570,0
Городские средства	0100	0113	1000004004	244	1	1	2 828,0		2 828,0	2 570,0		2 570,0
Иные бюджетные ассигнования	*0100*	*0113*	*1000004004*	*800*			4,0		*4,0*	4,0		*4,0*
Уплата налогов, сборов и иных платежей	0100	0113	1000004004	850			4,0		4,0	4,0		4,0
Уплата прочих налогов, сборов	0100	0113	1000004004	852			4,0		4,0	4,0		4,0
Действующие обязательства	0100	0113	1000004004	852	1		4,0		4,0	4,0		4,0
Городские средства	0100	0113	1000004004	852	1	1	4,0		4,0	4,0		4,0
Обеспечение деятельности подведомственных учреждений	0100	0113	1000004009				41 474,0		41 474,0	40 039,0		40 039,0
Расходы на выплаты персоналу в целях обеспечения выполнения функций государственными (муниципальными) органами, казенными учреждениями, органами управления государственными внебюджетными фондами	*0100*	*0113*	*1000004009*	*100*			22 363,0		*22 363,0*	22 363,0		*22 363,0*
Расходы на выплаты персоналу казенных учреждений	0100	0113	1000004009	110			22 363,0		22 363,0	22 363,0		22 363,0
Фонд оплаты труда учреждений	0100	0113	1000004009	111			17 148,0		17 148,0	17 148,0		17 148,0
Действующие обязательства	0100	0113	1000004009	111	1		17 148,0		17 148,0	17 148,0		17 148,0
Городские средства	0100	0113	1000004009	111	1	1	17 148,0		17 148,0	17 148,0		17 148,0
Иные выплаты персоналу учреждений, за исключением фонда оплаты труда	0100	0113	1000004009	112			36,0		36,0	36,0		36,0
Действующие обязательства	0100	0113	1000004009	112	1		36,0		36,0	36,0		36,0
Городские средства	0100	0113	1000004009	112	1	1	36,0		36,0	36,0		36,0
Взносы по обязательному социальному страхованию на выплаты по оплате труда работников и иные выплаты работникам учреждений	0100	0113	1000004009	119			5 179,0		5 179,0	5 179,0		5 179,0
Действующие обязательства	0100	0113	1000004009	119	1		5 179,0		5 179,0	5 179,0		5 179,0
Городские средства	0100	0113	1000004009	119	1	1	5 179,0		5 179,0	5 179,0		5 179,0
Закупка товаров, работ и услуг для обеспечения государственных (муниципальных) нужд	*0100*	*0113*	*1000004009*	*200*			18 961,0		*18 961,0*	17 526,0		*17 526,0*
Иные закупки товаров, работ и услуг для обеспечения государственных (муниципальных) нужд	0100	0113	1000004009	240			18 961,0		18 961,0	17 526,0		17 526,0
Прочая закупка товаров, работ и услуг для обеспечения государственных (муниципальных) нужд	0100	0113	1000004009	244			18 961,0		18 961,0	17 526,0		17 526,0
Действующие обязательства	0100	0113	1000004009	244	1		18 961,0		18 961,0	17 526,0		17 526,0
Городские средства	0100	0113	1000004009	244	1	1	18 961,0		18 961,0	17 526,0		17 526,0
Иные бюджетные ассигнования	*0100*	*0113*	*1000004009*	*800*			150,0		*150,0*	150,0		*150,0*
Уплата налогов, сборов и иных платежей	0100	0113	1000004009	850			150,0		150,0	150,0		150,0
Уплата прочих налогов, сборов	0100	0113	1000004009	852			150,0		150,0	150,0		150,0
Действующие обязательства	0100	0113	1000004009	852	1		150,0		150,0	150,0		150,0
Городские средства	0100	0113	1000004009	852	1	1	150,0		150,0	150,0		150,0
Оценка недвижимости, признание прав и регулирование отношений по государственной и муниципальной собственности	0100	0113	1000004011				870,0		870,0	870,0		870,0
Закупка товаров, работ и услуг для обеспечения государственных (муниципальных) нужд	*0100*	*0113*	*1000004011*	*200*			870,0		*870,0*	870,0		*870,0*
Иные закупки товаров, работ и услуг для обеспечения государственных (муниципальных) нужд	0100	0113	1000004011	240			870,0		870,0	870,0		870,0
Прочая закупка товаров, работ и услуг для обеспечения государственных (муниципальных) нужд	0100	0113	1000004011	244			870,0		870,0	870,0		870,0
Действующие обязательства	0100	0113	1000004011	244	1		870,0		870,0	870,0		870,0
Городские средства	0100	0113	1000004011	244	1	1	870,0		870,0	870,0		870,0
Исполнение судебных актов, актов иных надзорных органов и должностных лиц	0100	0113	1000004015				14 800,0		14 800,0	16 784,0		16 784,0
Иные бюджетные ассигнования	*0100*	*0113*	*1000004015*	*800*			14 800,0		*14 800,0*	16 784,0		*16 784,0*
Исполнение судебных актов	0100	0113	1000004015	830			14 800,0		14 800,0	16 784,0		16 784,0
Исполнение судебных актов Российской Федерации и мировых соглашений по возмещению вреда, причиненного в результате незаконных действий (бездействия) органов государственной власти (государственных органов), органов местного самоуправления либо должностных лиц этих органов, а также в результате деятельности учреждений	0100	0113	1000004015	831			14 800,0		14 800,0	16 784,0		16 784,0
Действующие обязательства	0100	0113	1000004015	831	1		14 800,0		14 800,0	16 784,0		16 784,0
Городские средства	0100	0113	1000004015	831	1	1	14 800,0		14 800,0	16 784,0		16 784,0
Текущий и капитальный ремонт свободных нежилых помещений, находящихся в муниципальной собственности	0100	0113	1000004053				100,0		100,0	100,0		100,0
Закупка товаров, работ и услуг для обеспечения государственных (муниципальных) нужд	*0100*	*0113*	*1000004053*	*200*			100,0		*100,0*	100,0		*100,0*
Иные закупки товаров, работ и услуг для обеспечения государственных (муниципальных) нужд	0100	0113	1000004053	240			100,0		100,0	100,0		100,0
Закупка товаров, работ, услуг в целях капитального ремонта государственного (муниципального) имущества	0100	0113	1000004053	243			100,0		100,0	100,0		100,0
Действующие обязательства	0100	0113	1000004053	243	1		100,0		100,0	100,0		100,0
Городские средства	0100	0113	1000004053	243	1	1	100,0		100,0	100,0		100,0
Проведение общегородских мероприятий	0100	0113	1000004069				1 393,0		1 393,0	890,0		890,0
Закупка товаров, работ и услуг для обеспечения государственных (муниципальных) нужд	*0100*	*0113*	*1000004069*	*200*			1 133,0		*1 133,0*	630,0		*630,0*
Иные закупки товаров, работ и услуг для обеспечения государственных (муниципальных) нужд	0100	0113	1000004069	240			1 133,0		1 133,0	630,0		630,0
Прочая закупка товаров, работ и услуг для обеспечения государственных (муниципальных) нужд	0100	0113	1000004069	244			1 133,0		1 133,0	630,0		630,0
Действующие обязательства	0100	0113	1000004069	244	1		1 133,0		1 133,0	630,0		630,0
Городские средства	0100	0113	1000004069	244	1	1	1 133,0		1 133,0	630,0		630,0
Иные бюджетные ассигнования	*0100*	*0113*	*1000004069*	*800*			260,0		*260,0*	260,0		*260,0*
Уплата налогов, сборов и иных платежей	0100	0113	1000004069	850			260,0		260,0	260,0		260,0
Уплата иных платежей	0100	0113	1000004069	853			260,0		260,0	260,0		260,0
Действующие обязательства	0100	0113	1000004069	853	1		260,0		260,0	260,0		260,0
Городские средства	0100	0113	1000004069	853	1	1	260,0		260,0	260,0		260,0
Содержание, текущий ремонт, оплата отопления свободных нежилых помещений, находящихся в муниципальной собственности	0100	0113	1000004075				100,0		100,0	100,0		100,0
Закупка товаров, работ и услуг для обеспечения государственных (муниципальных) нужд	*0100*	*0113*	*1000004075*	*200*			100,0		*100,0*	100,0		*100,0*
Иные закупки товаров, работ и услуг для обеспечения государственных (муниципальных) нужд	0100	0113	1000004075	240			100,0		100,0	100,0		100,0
Прочая закупка товаров, работ и услуг для обеспечения государственных (муниципальных) нужд	0100	0113	1000004075	244			100,0		100,0	100,0		100,0
Действующие обязательства	0100	0113	1000004075	244	1		100,0		100,0	100,0		100,0
Городские средства	0100	0113	1000004075	244	1	1	100,0		100,0	100,0		100,0
Ведомственная целевая программа «Развитие архивного дела в городе Орле на 2017-2019 годы»	0100	0113	1000004082				0,0		0,0	250,0		250,0
Закупка товаров, работ и услуг для обеспечения государственных (муниципальных) нужд	*0100*	*0113*	*1000004082*	*200*			0,0		*0,0*	250,0		*250,0*
Иные закупки товаров, работ и услуг для обеспечения государственных (муниципальных) нужд	0100	0113	1000004082	240			0,0		0,0	250,0		250,0
Прочая закупка товаров, работ и услуг для обеспечения государственных (муниципальных) нужд	0100	0113	1000004082	244			0,0		0,0	250,0		250,0
Действующие обязательства	0100	0113	1000004082	244	1		0,0		0,0	250,0		250,0
Городские средства	0100	0113	1000004082	244	1	1	0,0		0,0	250,0		250,0
Приобретение жилья гражданам по решениям судов	0100	0113	1000004089				22 269,0		22 269,0	21 596,0		21 596,0
Капитальные вложения в объекты государственной (муниципальной) собственности	*0100*	*0113*	*1000004089*	*400*			22 269,0		*22 269,0*	21 596,0		*21 596,0*
Бюджетные инвестиции	0100	0113	1000004089	410			22 269,0		22 269,0	21 596,0		21 596,0
Бюджетные инвестиции на приобретение объектов недвижимого имущества в государственную (муниципальную) собственность	0100	0113	1000004089	412			22 269,0		22 269,0	21 596,0		21 596,0
Действующие обязательства	0100	0113	1000004089	412	1		22 269,0		22 269,0	21 596,0		21 596,0
Городские средства	0100	0113	1000004089	412	1	1	22 269,0		22 269,0	21 596,0		21 596,0
Создание административных комиссий и определение перечня должностных лиц органов местного самоуправления, уполномоченных составлять протоколы об административных правонарушениях	0100	0113	1000007158				1 327,7		1 327,7	1 327,7		1 327,7

Расходы на выплаты персоналу в целях обеспечения выполнения функций государственными (муниципальными) органами, казенными учреждениями, органами управления государственными внебюджетными фондами	*0100*	*0113*	*1000007158*	*100*			1 327,7		*1 327,7*	1 327,7		*1 327,7*
Расходы на выплаты персоналу государственных (муниципальных) органов	0100	0113	1000007158	120			1 327,7		1 327,7	1 327,7		1 327,7
Фонд оплаты труда государственных (муниципальных) органов	0100	0113	1000007158	121			1 019,7		1 019,7	1 019,7		1 019,7
Действующие обязательства	0100	0113	1000007158	121	1		1 019,7		1 019,7	1 019,7		1 019,7
Областные средства	0100	0113	1000007158	121	1	2	1 019,7		1 019,7	1 019,7		1 019,7
Взносы по обязательному социальному страхованию на выплаты денежного содержания и иные выплаты работникам государственных (муниципальных) органов	0100	0113	1000007158	129			308,0		308,0	308,0		308,0
Действующие обязательства	0100	0113	1000007158	129	1		308,0		308,0	308,0		308,0
Областные средства	0100	0113	1000007158	129	1	2	308,0		308,0	308,0		308,0
Выполнение государственных полномочий Орловской области по созданию комиссии по делам несовершеннолетних и защите их прав и организации деятельности этих комиссий	0100	0113	1000007159				2 388,8		2 388,8	2 388,8		2 388,8
Расходы на выплаты персоналу в целях обеспечения выполнения функций государственными (муниципальными) органами, казенными учреждениями, органами управления государственными внебюджетными фондами	*0100*	*0113*	*1000007159*	*100*			2 388,8		*2 388,8*	2 388,8		*2 388,8*
Расходы на выплаты персоналу государственных (муниципальных) органов	0100	0113	1000007159	120			2 388,8		2 388,8	2 388,8		2 388,8
Фонд оплаты труда государственных (муниципальных) органов	0100	0113	1000007159	121			1 834,8		1 834,8	1 834,8		1 834,8
Действующие обязательства	0100	0113	1000007159	121	1		1 834,8		1 834,8	1 834,8		1 834,8
Областные средства	0100	0113	1000007159	121	1	2	1 834,8		1 834,8	1 834,8		1 834,8
Взносы по обязательному социальному страхованию на выплаты денежного содержания и иные выплаты работникам государственных (муниципальных) органов	0100	0113	1000007159	129			554,0		554,0	554,0		554,0
Действующие обязательства	0100	0113	1000007159	129	1		554,0		554,0	554,0		554,0
Областные средства	0100	0113	1000007159	129	1	2	554,0		554,0	554,0		554,0
Выполнение полномочий в сфере трудовых отношений	0100	0113	1000007161				796,7		796,7	796,7		796,7
Расходы на выплаты персоналу в целях обеспечения выполнения функций государственными (муниципальными) органами, казенными учреждениями, органами управления государственными внебюджетными фондами	*0100*	*0113*	*1000007161*	*100*			796,7		*796,7*	796,7		*796,7*
Расходы на выплаты персоналу государственных (муниципальных) органов	0100	0113	1000007161	120			796,7		796,7	796,7		796,7
Фонд оплаты труда государственных (муниципальных) органов	0100	0113	1000007161	121			611,9		611,9	611,9		611,9
Действующие обязательства	0100	0113	1000007161	121	1		611,9		611,9	611,9		611,9
Областные средства	0100	0113	1000007161	121	1	2	611,9		611,9	611,9		611,9
Взносы по обязательному социальному страхованию на выплаты денежного содержания и иные выплаты работникам государственных (муниципальных) органов	0100	0113	1000007161	129			184,8		184,8	184,8		184,8
Действующие обязательства	0100	0113	1000007161	129	1		184,8		184,8	184,8		184,8
Областные средства	0100	0113	1000007161	129	1	2	184,8		184,8	184,8		184,8
НАЦИОНАЛЬНАЯ ОБОРОНА	**0200**						**175,0**		**175,0**	**135,0**		**135,0**
городские средства	1						175,0		175,0	135,0		135,0
областные средства	2						0,0		0,0	0,0		0,0
Мобилизационная подготовка экономики	**0200**	**0204**					**175,0**		**175,0**	**135,0**		**135,0**
Непрограммные мероприятия	0200	0204	1000000000				175,0		175,0	135,0		135,0
Мероприятия по обеспечению мобилизационной готовности экономики	0200	0204	1000004023				175,0		175,0	135,0		135,0
Закупка товаров, работ и услуг для обеспечения государственных (муниципальных) нужд	*0200*	*0204*	*1000004023*	*200*			175,0		*175,0*	135,0		*135,0*
Иные закупки товаров, работ и услуг для обеспечения государственных (муниципальных) нужд	0200	0204	1000004023	240			175,0		175,0	135,0		135,0
Прочая закупка товаров, работ и услуг для обеспечения государственных (муниципальных) нужд	0200	0204	1000004023	244			175,0		175,0	135,0		135,0
Действующие обязательства	0200	0204	1000004023	244	1		175,0		175,0	135,0		135,0
Городские средства	0200	0204	1000004023	244	1	1	175,0		175,0	135,0		135,0
НАЦИОНАЛЬНАЯ БЕЗОПАСНОСТЬ И ПРАВООХРАНИТЕЛЬНАЯ ДЕЯТЕЛЬНОСТЬ	**0300**						**160,0**		**160,0**	**100,0**		**100,0**
городские средства	1						160,0		160,0	100,0		100,0
областные средства	2						0,0		0,0	0,0		0,0
Защита населения и территории от чрезвычайных ситуаций природного и техногенного характера, гражданская оборона	**0300**	**0309**					**160,0**		**160,0**	**100,0**		**100,0**
Непрограммные мероприятия	0300	0309	1000000000				160,0		160,0	100,0		100,0
Мероприятия по предупреждению и ликвидации последствий чрезвычайных ситуаций и стихийных бедствий природного и техногенного характера	0300	0309	1000004024				160,0		160,0	100,0		100,0
Закупка товаров, работ и услуг для обеспечения государственных (муниципальных) нужд	*0300*	*0309*	*1000004024*	*200*			160,0		*160,0*	100,0		*100,0*
Иные закупки товаров, работ и услуг для обеспечения государственных (муниципальных) нужд	0300	0309	1000004024	240			160,0		160,0	100,0		100,0
Прочая закупка товаров, работ и услуг для обеспечения государственных (муниципальных) нужд	0300	0309	1000004024	244			160,0		160,0	100,0		100,0
Действующие обязательства	0300	0309	1000004024	244	1		160,0		160,0	100,0		100,0
Городские средства	0300	0309	1000004024	244	1	1	160,0		160,0	100,0		100,0
НАЦИОНАЛЬНАЯ ЭКОНОМИКА	**0400**						**390 291,7**		**390 291,7**	**377 471,6**		**377 471,6**
городские средства	1						99 876,0		99 876,0	98 198,0		98 198,0
областные средства	2						290 415,7		290 415,7	279 273,6		279 273,6
Транспорт	**0400**	**0408**					**60 874,0**		**60 874,0**	**60 874,0**		**60 874,0**
Непрограммные мероприятия	0400	0408	1000000000				55 874,0		55 874,0	55 874,0		55 874,0
Субсидии организациям, осуществляющим перевозку пассажиров автомобильным транспортом по маршрутам регулярных перевозок города Орла	0400	0408	1000004025				15 000,0		15 000,0	15 000,0		15 000,0
Иные бюджетные ассигнования	*0400*	*0408*	*1000004025*	*800*			15 000,0		*15 000,0*	15 000,0		*15 000,0*
Субсидии юридическим лицам (кроме некоммерческих организаций), индивидуальным предпринимателям, физическим лицам-производителям товаров, работ, услуг	0400	0408	1000004025	810			15 000,0		15 000,0	15 000,0		15 000,0
Субсидии на возмещение недополученных доходов и (или) возмещение фактически понесенных затрат в связи с производством (реализацией) товаров, выполнением работ, оказанием услуг	0400	0408	1000004025	811			15 000,0		15 000,0	15 000,0		15 000,0
Действующие обязательства	0400	0408	1000004025	811	1		15 000,0		15 000,0	15 000,0		15 000,0
Городские средства	0400	0408	1000004025	811	1	1	15 000,0		15 000,0	15 000,0		15 000,0
Субсидии организациям, осуществляющим перевозку пассажиров наземным электрическим транспортом по маршрутам регулярных перевозок города Орла	0400	0408	1000004026				31 003,0		31 003,0	31 003,0		31 003,0
Иные бюджетные ассигнования	*0400*	*0408*	*1000004026*	*800*			31 003,0		*31 003,0*	31 003,0		*31 003,0*
Субсидии юридическим лицам (кроме некоммерческих организаций), индивидуальным предпринимателям, физическим лицам-производителям товаров, работ, услуг	0400	0408	1000004026	810			31 003,0		31 003,0	31 003,0		31 003,0
Субсидии на возмещение недополученных доходов и (или) возмещение фактически понесенных затрат в связи с производством (реализацией) товаров, выполнением работ, оказанием услуг	0400	0408	1000004026	811			31 003,0		31 003,0	31 003,0		31 003,0
Действующие обязательства	0400	0408	1000004026	811	1		31 003,0		31 003,0	31 003,0		31 003,0
Городские средства	0400	0408	1000004026	811	1	1	31 003,0		31 003,0	31 003,0		31 003,0
Субсидии транспортным организациям, осуществляющим перевозки пассажиров по сезонным маршрутам для проезда жителей города Орла к садово-дачным массивам	0400	0408	1000004027				9 685,0		9 685,0	9 685,0		9 685,0
Иные бюджетные ассигнования	*0400*	*0408*	*1000004027*	*800*			9 685,0		*9 685,0*	9 685,0		*9 685,0*
Субсидии юридическим лицам (кроме некоммерческих организаций), индивидуальным предпринимателям, физическим лицам-производителям товаров, работ, услуг	0400	0408	1000004027	810			9 685,0		9 685,0	9 685,0		9 685,0
Субсидии на возмещение недополученных доходов и (или) возмещение фактически понесенных затрат в связи с производством (реализацией) товаров, выполнением работ, оказанием услуг	0400	0408	1000004027	811			9 685,0		9 685,0	9 685,0		9 685,0
Действующие обязательства	0400	0408	1000004027	811	1		9 685,0		9 685,0	9 685,0		9 685,0
Городские средства	0400	0408	1000004027	811	1	1	9 685,0		9 685,0	9 685,0		9 685,0
Субсидирование муниципального заказа на осуществление перевозки по регулируемым тарифам по регулярным маршрутам муниципальной маршрутной сети	0400	0408	1000004073				48,0		48,0	48,0		48,0
Закупка товаров, работ и услуг для обеспечения государственных (муниципальных) нужд	*0400*	*0408*	*1000004073*	*200*			48,0		*48,0*	48,0		*48,0*
Иные закупки товаров, работ и услуг для обеспечения государственных (муниципальных) нужд	0400	0408	1000004073	240			48,0		48,0	48,0		48,0
Прочая закупка товаров, работ и услуг для обеспечения государственных (муниципальных) нужд	0400	0408	1000004073	244			48,0		48,0	48,0		48,0
Действующие обязательства	0400	0408	1000004073	244	1		48,0		48,0	48,0		48,0
Городские средства	0400	0408	1000004073	244	1	1	48,0		48,0	48,0		48,0
Обслуживание интернет сайта «Транспорт Онлайн»	0400	0408	1000004090				138,0		138,0	138,0		138,0
Закупка товаров, работ и услуг для обеспечения государственных (муниципальных) нужд	*0400*	*0408*	*1000004090*	*200*			138,0		*138,0*	138,0		*138,0*
Иные закупки товаров, работ и услуг для обеспечения государственных (муниципальных) нужд	0400	0408	1000004090	240			138,0		138,0	138,0		138,0
Прочая закупка товаров, работ и услуг для обеспечения государственных (муниципальных) нужд	0400	0408	1000004090	244			138,0		138,0	138,0		138,0
Действующие обязательства	0400	0408	1000004090	244	1		138,0		138,0	138,0		138,0
Городские средства	0400	0408	1000004090	244	1	1	138,0		138,0	138,0		138,0
Муниципальные программы	0400	0408	2000000000				5 000,0		5 000,0	5 000,0		5 000,0

Муниципальная программа комплексного развития транспортной инфраструктуры муниципального образования «Город Орел» на 2017-2025 годы	0400	0408	2300004000				5 000,0		5 000,0	5 000,0		5 000,0
Закупка товаров, работ и услуг для обеспечения государственных (муниципальных) нужд	*0400*	*0408*	*2300004000*	*200*			5 000,0		*5 000,0*	5 000,0		*5 000,0*
Иные закупки товаров, работ и услуг для обеспечения государственных (муниципальных) нужд	0400	0408	2300004000	240			5 000,0		5 000,0	5 000,0		5 000,0
Прочая закупка товаров, работ и услуг для обеспечения государственных (муниципальных) нужд	0400	0408	2300004000	244			5 000,0		5 000,0	5 000,0		5 000,0
Действующие обязательства	0400	0408	2300004000	244	1		5 000,0		5 000,0	5 000,0		5 000,0
Городские средства	0400	0408	2300004000	244	1	1	5 000,0		5 000,0	5 000,0		5 000,0
Дорожное хозяйство (дорожные фонды)	**0400**	**0409**					**328 497,7**		**328 497,7**	**316 597,6**		**316 597,6**
Непрограммные мероприятия	0400	0409	1000000000				328 497,7		328 497,7	316 597,6		316 597,6
Бюджетные инвестиции в объекты капитального строительства собственности муниципальных образований	0400	0409	1000004022				12 346,5		12 346,5	15 996,0		15 996,0
Капитальные вложения в объекты государственной (муниципальной) собственности	*0400*	*0409*	*1000004022*	*400*			12 346,5		*12 346,5*	15 996,0		*15 996,0*
Бюджетные инвестиции	0400	0409	1000004022	410			12 346,5		12 346,5	15 996,0		15 996,0
Бюджетные инвестиции в объекты капитального строительства государственной (муниципальной) собственности	0400	0409	1000004022	414			12 346,5		12 346,5	15 996,0		15 996,0
Действующие обязательства	0400	0409	1000004022	414	1		12 346,5		12 346,5	15 996,0		15 996,0
Городские средства	0400	0409	1000004022	414	1	1	12 346,5		12 346,5	15 996,0		15 996,0
Ремонт, капитальный ремонт автомобильных дорог общего пользования местного значения	0400	0409	1000004028				5 265,5		5 265,5	3 000,0		3 000,0
Закупка товаров, работ и услуг для обеспечения государственных (муниципальных) нужд	*0400*	*0409*	*1000004028*	*200*			5 265,5		*5 265,5*	3 000,0		*3 000,0*
Иные закупки товаров, работ и услуг для обеспечения государственных (муниципальных) нужд	0400	0409	1000004028	240			5 265,5		5 265,5	3 000,0		3 000,0
Закупка товаров, работ, услуг в целях капитального ремонта государственного (муниципального) имущества	0400	0409	1000004028	243			2 265,5		2 265,5	0,0		0,0
Действующие обязательства	0400	0409	1000004028	243	1		2 265,5		2 265,5	0,0		0,0
Городские средства	0400	0409	1000004028	243	1	1	2 265,5		2 265,5	0,0		0,0
Прочая закупка товаров, работ и услуг для обеспечения государственных (муниципальных) нужд	0400	0409	1000004028	244			3 000,0		3 000,0	3 000,0		3 000,0
Действующие обязательства	0400	0409	1000004028	244	1		3 000,0		3 000,0	3 000,0		3 000,0
Городские средства	0400	0409	1000004028	244	1	1	3 000,0		3 000,0	3 000,0		3 000,0
Содержание автомобильных дорог общего пользования местного значения	0400	0409	1000004030				14 450,0		14 450,0	18 328,0		18 328,0
Закупка товаров, работ и услуг для обеспечения государственных (муниципальных) нужд	*0400*	*0409*	*1000004030*	*200*			14 450,0		*14 450,0*	18 328,0		*18 328,0*
Иные закупки товаров, работ и услуг для обеспечения государственных (муниципальных) нужд	0400	0409	1000004030	240			14 450,0		14 450,0	18 328,0		18 328,0
Прочая закупка товаров, работ и услуг для обеспечения государственных (муниципальных) нужд	0400	0409	1000004030	244			14 450,0		14 450,0	18 328,0		18 328,0
Действующие обязательства	0400	0409	1000004030	244	1		14 450,0		14 450,0	18 328,0		18 328,0
Городские средства	0400	0409	1000004030	244	1	1	14 450,0		14 450,0	18 328,0		18 328,0
Ведомственная целевая программа «Содействие обеспечению безопасности дорожного движения в городе Орле на 2016-2018 годы»	0400	0409	1000004081				6 020,0		6 020,0	0,0		0,0
Закупка товаров, работ и услуг для обеспечения государственных (муниципальных) нужд	*0400*	*0409*	*1000004081*	*200*			6 020,0		*6 020,0*	0,0		*0,0*
Иные закупки товаров, работ и услуг для обеспечения государственных (муниципальных) нужд	0400	0409	1000004081	240			6 020,0		6 020,0	0,0		0,0
Закупка товаров, работ, услуг в целях капитального ремонта государственного (муниципального) имущества	0400	0409	1000004081	243			4 220,0		4 220,0	0,0		0,0
Действующие обязательства	0400	0409	1000004081	243	1		4 220,0		4 220,0	0,0		0,0
Городские средства	0400	0409	1000004081	243	1	1	4 220,0		4 220,0	0,0		0,0
Прочая закупка товаров, работ и услуг для обеспечения государственных (муниципальных) нужд	0400	0409	1000004081	244			1 800,0		1 800,0	0,0		0,0
Действующие обязательства	0400	0409	1000004081	244	1		1 800,0		1 800,0	0,0		0,0
Городские средства	0400	0409	1000004081	244	1	1	1 800,0		1 800,0	0,0		0,0
Поддержка дорожного хозяйства	0400	0409	1000007055				130 050,0		130 050,0	140 000,0		140 000,0
Закупка товаров, работ и услуг для обеспечения государственных (муниципальных) нужд	*0400*	*0409*	*1000007055*	*200*			130 050,0		*130 050,0*	140 000,0		*140 000,0*
Иные закупки товаров, работ и услуг для обеспечения государственных (муниципальных) нужд	0400	0409	1000007055	240			130 050,0		130 050,0	140 000,0		140 000,0
Прочая закупка товаров, работ и услуг для обеспечения государственных (муниципальных) нужд	0400	0409	1000007055	244			130 050,0		130 050,0	140 000,0		140 000,0
Действующие обязательства	0400	0409	1000007055	244	1		130 050,0		130 050,0	140 000,0		140 000,0
Областные средства	0400	0409	1000007055	244	1	2	130 050,0		130 050,0	140 000,0		140 000,0
Капитальное строительство	0400	0409	1000007231				155 988,0		155 988,0	139 273,6		139 273,6
Капитальные вложения в объекты государственной (муниципальной) собственности	*0400*	*0409*	*1000007231*	*400*			155 988,0		*155 988,0*	139 273,6		*139 273,6*
Бюджетные инвестиции	0400	0409	1000007231	410			155 988,0		155 988,0	139 273,6		139 273,6
Бюджетные инвестиции в объекты капитального строительства государственной (муниципальной) собственности	0400	0409	1000007231	414			155 988,0		155 988,0	139 273,6		139 273,6
Действующие обязательства	0400	0409	1000007231	414	1		155 988,0		155 988,0	139 273,6		139 273,6
Областные средства	0400	0409	1000007231	414	1	2	155 988,0		155 988,0	139 273,6		139 273,6
Капитальный ремонт	0400	0409	1000007232				4 377,8		4 377,8	0,0		0,0
Закупка товаров, работ и услуг для обеспечения государственных (муниципальных) нужд	*0400*	*0409*	*1000007232*	*200*			4 377,8		*4 377,8*	0,0		*0,0*
Иные закупки товаров, работ и услуг для обеспечения государственных (муниципальных) нужд	0400	0409	1000007232	240			4 377,8		4 377,8	0,0		0,0
Закупка товаров, работ, услуг в целях капитального ремонта государственного (муниципального) имущества	0400	0409	1000007232	243			4 377,8		4 377,8	0,0		0,0
Действующие обязательства	0400	0409	1000007232	243	1		4 377,8		4 377,8	0,0		0,0
Областные средства	0400	0409	1000007232	243	1	2	4 377,8		4 377,8	0,0		0,0
Другие вопросы в области национальной экономики	**0400**	**0412**					**920,0**		**920,0**	**0,0**		**0,0**
Непрограммные мероприятия	0400	0412	1000000000				920,0		920,0	0,0		0,0
Ведомственная целевая программа «Развитие и поддержка малого и среднего предпринимательства в городе Орле на 2016 - 2018 годы»	0400	0412	1000004086				920,0		920,0	0,0		0,0
Закупка товаров, работ и услуг для обеспечения государственных (муниципальных) нужд	*0400*	*0412*	*1000004086*	*200*			207,0		*207,0*	0,0		*0,0*
Иные закупки товаров, работ и услуг для обеспечения государственных (муниципальных) нужд	0400	0412	1000004086	240			207,0		207,0	0,0		0,0
Прочая закупка товаров, работ и услуг для обеспечения государственных (муниципальных) нужд	0400	0412	1000004086	244			207,0		207,0	0,0		0,0
Действующие обязательства	0400	0412	1000004086	244	1		207,0		207,0	0,0		0,0
Городские средства	0400	0412	1000004086	244	1	1	207,0		207,0	0,0		0,0
Иные бюджетные ассигнования	*0400*	*0412*	*1000004086*	*800*			713,0		*713,0*	0,0		*0,0*
Субсидии юридическим лицам (кроме некоммерческих организаций), индивидуальным предпринимателям, физическим лицам-производителям товаров, работ, услуг	0400	0412	1000004086	810			713,0		713,0	0,0		0,0
Субсидии на возмещение недополученных доходов и (или) возмещение фактически понесенных затрат в связи с производством (реализацией) товаров, выполнением работ, оказанием услуг	0400	0412	1000004086	811			713,0		713,0	0,0		0,0
Действующие обязательства	0400	0412	1000004086	811	1		713,0		713,0	0,0		0,0
Городские средства	0400	0412	1000004086	811	1	1	713,0		713,0	0,0		0,0
ЖИЛИЩНО-КОММУНАЛЬНОЕ ХОЗЯЙСТВО	**0500**						**252 203,8**		**252 203,8**	**252 905,0**		**252 905,0**
городские средства	1						252 203,8		252 203,8	252 905,0		252 905,0
областные средства	2						0,0		0,0	0,0		0,0
Жилищное хозяйство	**0500**	**0501**					**17 285,0**		**17 285,0**	**17 285,0**		**17 285,0**
Непрограммные мероприятия	0500	0501	1000000000				17 285,0		17 285,0	17 285,0		17 285,0
Оплата жилищно-коммунальных услуг свободных от проживания жилых помещений в многоквартирных домах	0500	0501	1000004012				400,0		400,0	400,0		400,0
Закупка товаров, работ и услуг для обеспечения государственных (муниципальных) нужд	*0500*	*0501*	*1000004012*	*200*			400,0		*400,0*	400,0		*400,0*
Иные закупки товаров, работ и услуг для обеспечения государственных (муниципальных) нужд	0500	0501	1000004012	240			400,0		400,0	400,0		400,0
Прочая закупка товаров, работ и услуг для обеспечения государственных (муниципальных) нужд	0500	0501	1000004012	244			400,0		400,0	400,0		400,0
Действующие обязательства	0500	0501	1000004012	244	1		400,0		400,0	400,0		400,0
Городские средства	0500	0501	1000004012	244	1	1	400,0		400,0	400,0		400,0
Капитальный и текущий ремонт муниципального жилищного фонда	0500	0501	1000004013				2 500,0		2 500,0	2 500,0		2 500,0
Закупка товаров, работ и услуг для обеспечения государственных (муниципальных) нужд	*0500*	*0501*	*1000004013*	*200*			2 500,0		*2 500,0*	2 500,0		*2 500,0*
Иные закупки товаров, работ и услуг для обеспечения государственных (муниципальных) нужд	0500	0501	1000004013	240			2 500,0		2 500,0	2 500,0		2 500,0
Закупка товаров, работ, услуг в целях капитального ремонта государственного (муниципального) имущества	0500	0501	1000004013	243			1 100,0		1 100,0	1 100,0		1 100,0
Действующие обязательства	0500	0501	1000004013	243	1		1 100,0		1 100,0	1 100,0		1 100,0
Городские средства	0500	0501	1000004013	243	1	1	1 100,0		1 100,0	1 100,0		1 100,0
Прочая закупка товаров, работ и услуг для обеспечения государственных (муниципальных) нужд	0500	0501	1000004013	244			1 400,0		1 400,0	1 400,0		1 400,0
Действующие обязательства	0500	0501	1000004013	244	1		1 400,0		1 400,0	1 400,0		1 400,0
Городские средства	0500	0501	1000004013	244	1	1	1 400,0		1 400,0	1 400,0		1 400,0
Взносы на капитальный ремонт общего имущества в отношении муниципальных помещений, расположенных в многоквартирных жилых домах	0500	0501	1000004021				11 000,0		11 000,0	11 000,0		11 000,0
Закупка товаров, работ и услуг для обеспечения государственных (муниципальных) нужд	*0500*	*0501*	*1000004021*	*200*			11 000,0		*11 000,0*	11 000,0		*11 000,0*
Иные закупки товаров, работ и услуг для обеспечения государственных (муниципальных) нужд	0500	0501	1000004021	240			11 000,0		11 000,0	11 000,0		11 000,0
Прочая закупка товаров, работ и услуг для обеспечения государственных (муниципальных) нужд	0500	0501	1000004021	244			11 000,0		11 000,0	11 000,0		11 000,0
Действующие обязательства	0500	0501	1000004021	244	1		11 000,0		11 000,0	11 000,0		11 000,0

Городские средства	0500	0501	1000004021	244	1	1	11 000,0		11 000,0	11 000,0		11 000,0
Расходы на снос аварийных домов с прилегающими к ним хозяйственно-бытовыми постройками	0500	0501	1000004064				3 000,0		3 000,0	3 000,0		3 000,0
Закупка товаров, работ и услуг для обеспечения государственных (муниципальных) нужд	*0500*	*0501*	*1000004064*	*200*			3 000,0		*3 000,0*	3 000,0		*3 000,0*
Иные закупки товаров, работ и услуг для обеспечения государственных (муниципальных) нужд	0500	0501	1000004064	240			3 000,0		3 000,0	3 000,0		3 000,0
Прочая закупка товаров, работ и услуг для обеспечения государственных (муниципальных) нужд	0500	0501	1000004064	244			3 000,0		3 000,0	3 000,0		3 000,0
Действующие обязательства	0500	0501	1000004064	244	1		3 000,0		3 000,0	3 000,0		3 000,0
Городские средства	0500	0501	1000004064	244	1	1	3 000,0		3 000,0	3 000,0		3 000,0
Техническое обслуживание и ремонт общих внутридомовых инженерных сетей и мест общего пользования (пл. Мира 3)	0500	0501	1000004076				385,0		385,0	385,0		385,0
Закупка товаров, работ и услуг для обеспечения государственных (муниципальных) нужд	*0500*	*0501*	*1000004076*	*200*			385,0		*385,0*	385,0		*385,0*
Иные закупки товаров, работ и услуг для обеспечения государственных (муниципальных) нужд	0500	0501	1000004076	240			385,0		385,0	385,0		385,0
Прочая закупка товаров, работ и услуг для обеспечения государственных (муниципальных) нужд	0500	0501	1000004076	244			385,0		385,0	385,0		385,0
Действующие обязательства	0500	0501	1000004076	244	1		385,0		385,0	385,0		385,0
Городские средства	0500	0501	1000004076	244	1	1	385,0		385,0	385,0		385,0
Коммунальное хозяйство	**0500**	**0502**					**10 555,8**		**10 555,8**	**11 800,0**		**11 800,0**
Непрограммные мероприятия	0500	0502	1000000000				10 555,8		10 555,8	11 800,0		11 800,0
Бюджетные инвестиции в объекты капитального строительства собственности муниципальных образований	0500	0502	1000004022				10 555,8		10 555,8	11 800,0		11 800,0
Капитальные вложения в объекты государственной (муниципальной) собственности	*0500*	*0502*	*1000004022*	*400*			10 555,8		*10 555,8*	11 800,0		*11 800,0*
Бюджетные инвестиции	0500	0502	1000004022	410			10 555,8		10 555,8	11 800,0		11 800,0
Бюджетные инвестиции в объекты капитального строительства государственной (муниципальной) собственности	0500	0502	1000004022	414			10 555,8		10 555,8	11 800,0		11 800,0
Действующие обязательства	0500	0502	1000004022	414	1		10 555,8		10 555,8	11 800,0		11 800,0
Городские средства	0500	0502	1000004022	414	1	1	10 555,8		10 555,8	11 800,0		11 800,0
Благоустройство	**0500**	**0503**					**143 400,0**		**143 400,0**	**143 400,0**		**143 400,0**
Непрограммные мероприятия	0500	0503	1000000000				143 400,0		143 400,0	143 400,0		143 400,0
Уличное освещение	0500	0503	1000004057				55 400,0	-7 000,0	48 400,0	55 400,0		55 400,0
Закупка товаров, работ и услуг для обеспечения государственных (муниципальных) нужд	*0500*	*0503*	*1000004057*	*200*			55 400,0	-7 000,0	*48 400,0*	55 400,0		*55 400,0*
Иные закупки товаров, работ и услуг для обеспечения государственных (муниципальных) нужд	0500	0503	1000004057	240			55 400,0	-7 000,0	48 400,0	55 400,0		55 400,0
Прочая закупка товаров, работ и услуг для обеспечения государственных (муниципальных) нужд	0500	0503	1000004057	244			55 400,0	-7 000,0	48 400,0	55 400,0		55 400,0
Действующие обязательства	0500	0503	1000004057	244	1		55 400,0	-7 000,0	48 400,0	55 400,0		55 400,0
Городские средства	0500	0503	1000004057	244	1	1	55 400,0	-7 000,0	48 400,0	55 400,0		55 400,0
Организация и содержание мест захоронения	0500	0503	1000004058				9 500,0		9 500,0	9 500,0		9 500,0
Закупка товаров, работ и услуг для обеспечения государственных (муниципальных) нужд	*0500*	*0503*	*1000004058*	*200*			9 500,0		*9 500,0*	9 500,0		*9 500,0*
Иные закупки товаров, работ и услуг для обеспечения государственных (муниципальных) нужд	0500	0503	1000004058	240			9 500,0		9 500,0	9 500,0		9 500,0
Прочая закупка товаров, работ и услуг для обеспечения государственных (муниципальных) нужд	0500	0503	1000004058	244			9 500,0		9 500,0	9 500,0		9 500,0
Действующие обязательства	0500	0503	1000004058	244	1		9 500,0		9 500,0	9 500,0		9 500,0
Городские средства	0500	0503	1000004058	244	1	1	9 500,0		9 500,0	9 500,0		9 500,0
Прочие мероприятия по благоустройству города	0500	0503	1000004059				42 100,0		42 100,0	42 100,0		42 100,0
Расходы на выплаты персоналу в целях обеспечения выполнения функций государственными (муниципальными) органами, казенными учреждениями, органами управления государственными внебюджетными фондами	*0500*	*0503*	*1000004059*	*100*			4 614,0		*4 614,0*	4 614,0		*4 614,0*
Расходы на выплаты персоналу казенных учреждений	0500	0503	1000004059	110			4 614,0		4 614,0	4 614,0		4 614,0
Фонд оплаты труда учреждений	0500	0503	1000004059	111			3 544,0		3 544,0	3 544,0		3 544,0
Действующие обязательства	0500	0503	1000004059	111	1		3 544,0		3 544,0	3 544,0		3 544,0
Городские средства	0500	0503	1000004059	111	1	1	3 544,0		3 544,0	3 544,0		3 544,0
Взносы по обязательному социальному страхованию на выплаты по оплате труда работников и иные выплаты работникам учреждений	0500	0503	1000004059	119			1 070,0		1 070,0	1 070,0		1 070,0
Действующие обязательства	0500	0503	1000004059	119	1		1 070,0		1 070,0	1 070,0		1 070,0
Городские средства	0500	0503	1000004059	119	1	1	1 070,0		1 070,0	1 070,0		1 070,0
Закупка товаров, работ и услуг для обеспечения государственных (муниципальных) нужд	*0500*	*0503*	*1000004059*	*200*			37 486,0		*37 486,0*	37 486,0		*37 486,0*
Иные закупки товаров, работ и услуг для обеспечения государственных (муниципальных) нужд	0500	0503	1000004059	240			37 486,0		37 486,0	37 486,0		37 486,0
Прочая закупка товаров, работ и услуг для обеспечения государственных (муниципальных) нужд	0500	0503	1000004059	244			37 486,0		37 486,0	37 486,0		37 486,0
Действующие обязательства	0500	0503	1000004059	244	1		37 486,0		37 486,0	37 486,0		37 486,0
Городские средства	0500	0503	1000004059	244	1	1	37 486,0		37 486,0	37 486,0		37 486,0
Мероприятия по санитарной экологической направленности	0500	0503	1000004060				0,0	7 000,0	7 000,0	0,0		0,0
Закупка товаров, работ и услуг для обеспечения государственных (муниципальных) нужд	*0500*	*0503*	*1000004060*	*200*			0,0	7 000,0	*7 000,0*	0,0		*0,0*
Иные закупки товаров, работ и услуг для обеспечения государственных (муниципальных) нужд	0500	0503	1000004060	240			0,0	7 000,0	7 000,0	0,0		0,0
Прочая закупка товаров, работ и услуг для обеспечения государственных (муниципальных) нужд	0500	0503	1000004060	244			0,0	7 000,0	7 000,0	0,0		0,0
Действующие обязательства	0500	0503	1000004060	244	1		0,0	7 000,0	7 000,0	0,0		0,0
Городские средства	0500	0503	1000004060	244	1	1	0,0	7 000,0	7 000,0	0,0		0,0
Демонтаж (перенос) и временное хранение самовольно установленных нестационарных объектов и разукомплектованных транспортных средств	0500	0503	1000004065				400,0		400,0	400,0		400,0
Закупка товаров, работ и услуг для обеспечения государственных (муниципальных) нужд	*0500*	*0503*	*1000004065*	*200*			400,0		*400,0*	400,0		*400,0*
Иные закупки товаров, работ и услуг для обеспечения государственных (муниципальных) нужд	0500	0503	1000004065	240			400,0		400,0	400,0		400,0
Прочая закупка товаров, работ и услуг для обеспечения государственных (муниципальных) нужд	0500	0503	1000004065	244			400,0		400,0	400,0		400,0
Действующие обязательства	0500	0503	1000004065	244	1		400,0		400,0	400,0		400,0
Городские средства	0500	0503	1000004065	244	1	1	400,0		400,0	400,0		400,0
Озеленение	0500	0503	1000004079				36 000,0		36 000,0	36 000,0		36 000,0
Закупка товаров, работ и услуг для обеспечения государственных (муниципальных) нужд	*0500*	*0503*	*1000004079*	*200*			36 000,0		*36 000,0*	36 000,0		*36 000,0*
Иные закупки товаров, работ и услуг для обеспечения государственных (муниципальных) нужд	0500	0503	1000004079	240			36 000,0		36 000,0	36 000,0		36 000,0
Прочая закупка товаров, работ и услуг для обеспечения государственных (муниципальных) нужд	0500	0503	1000004079	244			36 000,0		36 000,0	36 000,0		36 000,0
Действующие обязательства	0500	0503	1000004079	244	1		36 000,0		36 000,0	36 000,0		36 000,0
Городские средства	0500	0503	1000004079	244	1	1	36 000,0		36 000,0	36 000,0		36 000,0
Другие вопросы в области жилищно-коммунального хозяйства	**0500**	**0505**					**80 963,0**		**80 963,0**	**80 420,0**		**80 420,0**
Непрограммные мероприятия	0500	0505	1000000000				80 963,0		80 963,0	80 420,0		80 420,0
Содержание органов местного самоуправления	0500	0505	1000004004				27 884,0		27 884,0	27 341,0		27 341,0
Расходы на выплаты персоналу в целях обеспечения выполнения функций государственными (муниципальными) органами, казенными учреждениями, органами управления государственными внебюджетными фондами	*0500*	*0505*	*1000004004*	*100*			26 751,0		*26 751,0*	26 751,0		*26 751,0*
Расходы на выплаты персоналу государственных (муниципальных) органов	0500	0505	1000004004	120			26 751,0		26 751,0	26 751,0		26 751,0
Фонд оплаты труда государственных (муниципальных) органов	0500	0505	1000004004	121			20 550,0		20 550,0	20 550,0		20 550,0
Действующие обязательства	0500	0505	1000004004	121	1		20 550,0		20 550,0	20 550,0		20 550,0
Городские средства	0500	0505	1000004004	121	1	1	20 550,0		20 550,0	20 550,0		20 550,0
Взносы по обязательному социальному страхованию на выплаты денежного содержания и иные выплаты работникам государственных (муниципальных) органов	0500	0505	1000004004	129			6 201,0		6 201,0	6 201,0		6 201,0
Действующие обязательства	0500	0505	1000004004	129	1		6 201,0		6 201,0	6 201,0		6 201,0
Городские средства	0500	0505	1000004004	129	1	1	6 201,0		6 201,0	6 201,0		6 201,0
Закупка товаров, работ и услуг для обеспечения государственных (муниципальных) нужд	*0500*	*0505*	*1000004004*	*200*			1 133,0		*1 133,0*	590,0		*590,0*
Иные закупки товаров, работ и услуг для обеспечения государственных (муниципальных) нужд	0500	0505	1000004004	240			1 133,0		1 133,0	590,0		590,0
Прочая закупка товаров, работ и услуг для обеспечения государственных (муниципальных) нужд	0500	0505	1000004004	244			1 133,0		1 133,0	590,0		590,0
Действующие обязательства	0500	0505	1000004004	244	1		1 133,0		1 133,0	590,0		590,0
Городские средства	0500	0505	1000004004	244	1	1	1 133,0		1 133,0	590,0		590,0
Обеспечение деятельности подведомственных учреждений	0500	0505	1000004009				53 079,0		53 079,0	53 079,0		53 079,0
Расходы на выплаты персоналу в целях обеспечения выполнения функций государственными (муниципальными) органами, казенными учреждениями, органами управления государственными внебюджетными фондами	*0500*	*0505*	*1000004009*	*100*			47 796,0		*47 796,0*	47 796,0		*47 796,0*
Расходы на выплаты персоналу казенных учреждений	0500	0505	1000004009	110			47 796,0		47 796,0	47 796,0		47 796,0
Фонд оплаты труда учреждений	0500	0505	1000004009	111			36 471,0		36 471,0	36 471,0		36 471,0
Действующие обязательства	0500	0505	1000004009	111	1		36 471,0		36 471,0	36 471,0		36 471,0
Городские средства	0500	0505	1000004009	111	1	1	36 471,0		36 471,0	36 471,0		36 471,0
Иные выплаты персоналу учреждений, за исключением фонда оплаты труда	0500	0505	1000004009	112			311,0		311,0	311,0		311,0
Действующие обязательства	0500	0505	1000004009	112	1		311,0		311,0	311,0		311,0
Городские средства	0500	0505	1000004009	112	1	1	311,0		311,0	311,0		311,0
Взносы по обязательному социальному страхованию на выплаты по оплате труда работников и иные выплаты работникам учреждений	0500	0505	1000004009	119			11 014,0		11 014,0	11 014,0		11 014,0
Действующие обязательства	0500	0505	1000004009	119	1		11 014,0		11 014,0	11 014,0		11 014,0
Городские средства	0500	0505	1000004009	119	1	1	11 014,0		11 014,0	11 014,0		11 014,0

Закупка товаров, работ и услуг для обеспечения государственных (муниципальных) нужд	*0500*	*0505*	*1000004009*	*200*			5 123,0		*5 123,0*	5 123,0		*5 123,0*
Иные закупки товаров, работ и услуг для обеспечения государственных (муниципальных) нужд	0500	0505	1000004009	240			5 123,0		5 123,0	5 123,0		5 123,0
Прочая закупка товаров, работ и услуг для обеспечения государственных (муниципальных) нужд	0500	0505	1000004009	244			5 123,0		5 123,0	5 123,0		5 123,0
Действующие обязательства	0500	0505	1000004009	244	1		5 123,0		5 123,0	5 123,0		5 123,0
Городские средства	0500	0505	1000004009	244	1	1	5 123,0		5 123,0	5 123,0		5 123,0
Иные бюджетные ассигнования	*0500*	*0505*	*1000004009*	*800*			160,0		*160,0*	160,0		*160,0*
Уплата налогов, сборов и иных платежей	0500	0505	1000004009	850			160,0		160,0	160,0		160,0
Уплата налога на имущество организаций и земельного налога	0500	0505	1000004009	851			20,0		20,0	20,0		20,0
Действующие обязательства	0500	0505	1000004009	851	1		20,0		20,0	20,0		20,0
Городские средства	0500	0505	1000004009	851	1	1	20,0		20,0	20,0		20,0
Уплата прочих налогов, сборов	0500	0505	1000004009	852			100,0		100,0	100,0		100,0
Действующие обязательства	0500	0505	1000004009	852	1		100,0		100,0	100,0		100,0
Городские средства	0500	0505	1000004009	852	1	1	100,0		100,0	100,0		100,0
Уплата иных платежей	0500	0505	1000004009	853			40,0		40,0	40,0		40,0
Действующие обязательства	0500	0505	1000004009	853	1		40,0		40,0	40,0		40,0
Городские средства	0500	0505	1000004009	853	1	1	40,0		40,0	40,0		40,0
ОХРАНА ОКРУЖАЮЩЕЙ СРЕДЫ	**0600**						**2 122,0**		**2 122,0**	**0,0**		**0,0**
городские средства	1						2 122,0		2 122,0	0,0		0,0
областные средства	2						0,0		0,0	0,0		0,0
Другие вопросы в области охраны окружающей среды	**0600**	**0605**					**2 122,0**		**2 122,0**	**0,0**		**0,0**
Непрограммные мероприятия	0600	0605	1000000000				2 122,0		2 122,0	0,0		0,0
Ведомственная целевая программа «Экология города Орла на 2016-2018 годы»	0600	0605	1000004083				2 122,0		2 122,0	0,0		0,0
Закупка товаров, работ и услуг для обеспечения государственных (муниципальных) нужд	*0600*	*0605*	*1000004083*	*200*			2 122,0		*2 122,0*	0,0		*0,0*
Иные закупки товаров, работ и услуг для обеспечения государственных (муниципальных) нужд	0600	0605	1000004083	240			2 122,0		2 122,0	0,0		0,0
Прочая закупка товаров, работ и услуг для обеспечения государственных (муниципальных) нужд	0600	0605	1000004083	244			2 122,0		2 122,0	0,0		0,0
Действующие обязательства	0600	0605	1000004083	244	1		2 122,0		2 122,0	0,0		0,0
Городские средства	0600	0605	1000004083	244	1	1	2 122,0		2 122,0	0,0		0,0
ОБРАЗОВАНИЕ	**0700**						**2 357 998,8**		**2 357 998,8**	**2 364 402,4**		**2 364 402,4**
городские средства	1						1 076 889,2		1 076 889,2	1 086 479,0		1 086 479,0
областные средства	2						1 281 109,6		1 281 109,6	1 277 923,4		1 277 923,4
Дошкольное образование	**0700**	**0701**					**971 118,9**		**971 118,9**	**970 238,4**		**970 238,4**
Непрограммные мероприятия	0700	0701	1000000000				968 118,9		968 118,9	967 238,4		967 238,4
Обеспечение деятельности (оказание услуг) дошкольных учреждений	0700	0701	1000004034				360 926,5		360 926,5	361 584,0		361 584,0
Расходы на выплаты персоналу в целях обеспечения выполнения функций государственными (муниципальными) органами, казенными учреждениями, органами управления государственными внебюджетными фондами	*0700*	*0701*	*1000004034*	*100*			6 313,0		*6 313,0*	6 313,0		*6 313,0*
Расходы на выплаты персоналу казенных учреждений	0700	0701	1000004034	110			6 313,0		6 313,0	6 313,0		6 313,0
Фонд оплаты труда учреждений	0700	0701	1000004034	111			4 845,0		4 845,0	4 845,0		4 845,0
Действующие обязательства	0700	0701	1000004034	111	1		4 845,0		4 845,0	4 845,0		4 845,0
Городские средства	0700	0701	1000004034	111	1	1	4 845,0		4 845,0	4 845,0		4 845,0
Иные выплаты персоналу учреждений, за исключением фонда оплаты труда	0700	0701	1000004034	112			5,0		5,0	5,0		5,0
Действующие обязательства	0700	0701	1000004034	112	1		5,0		5,0	5,0		5,0
Городские средства	0700	0701	1000004034	112	1	1	5,0		5,0	5,0		5,0
Взносы по обязательному социальному страхованию на выплаты по оплате труда работников и иные выплаты работникам учреждений	0700	0701	1000004034	119			1 463,0		1 463,0	1 463,0		1 463,0
Действующие обязательства	0700	0701	1000004034	119	1		1 463,0		1 463,0	1 463,0		1 463,0
Городские средства	0700	0701	1000004034	119	1	1	1 463,0		1 463,0	1 463,0		1 463,0
Закупка товаров, работ и услуг для обеспечения государственных (муниципальных) нужд	*0700*	*0701*	*1000004034*	*200*			10 117,0		*10 117,0*	10 117,0		*10 117,0*
Иные закупки товаров, работ и услуг для обеспечения государственных (муниципальных) нужд	0700	0701	1000004034	240			10 117,0		10 117,0	10 117,0		10 117,0
Прочая закупка товаров, работ и услуг для обеспечения государственных (муниципальных) нужд	0700	0701	1000004034	244			10 117,0		10 117,0	10 117,0		10 117,0
Действующие обязательства	0700	0701	1000004034	244	1		10 117,0		10 117,0	10 117,0		10 117,0
Городские средства	0700	0701	1000004034	244	1	1	10 117,0		10 117,0	10 117,0		10 117,0
Предоставление субсидий бюджетным, автономным учреждениям и иным некоммерческим организациям	*0700*	*0701*	*1000004034*	*600*			344 478,5		*344 478,5*	345 136,0		*345 136,0*
Субсидии бюджетным учреждениям	0700	0701	1000004034	610			344 478,5		344 478,5	345 136,0		345 136,0
Субсидии бюджетным учреждениям на финансовое обеспечение государственного (муниципального) задания на оказание государственных (муниципальных) услуг (выполнение работ)	0700	0701	1000004034	611			330 247,5		330 247,5	330 905,0		330 905,0
Действующие обязательства	0700	0701	1000004034	611	1		330 247,5		330 247,5	330 905,0		330 905,0
Городские средства	0700	0701	1000004034	611	1	1	330 247,5		330 247,5	330 905,0		330 905,0
Субсидии бюджетным учреждениям на иные цели	0700	0701	1000004034	612			14 231,0		14 231,0	14 231,0		14 231,0
Действующие обязательства	0700	0701	1000004034	612	1		14 231,0		14 231,0	14 231,0		14 231,0
Городские средства	0700	0701	1000004034	612	1	1	14 231,0		14 231,0	14 231,0		14 231,0
Иные бюджетные ассигнования	*0700*	*0701*	*1000004034*	*800*			18,0		*18,0*	18,0		*18,0*
Уплата налогов, сборов и иных платежей	0700	0701	1000004034	850			18,0		18,0	18,0		18,0
Уплата прочих налогов, сборов	0700	0701	1000004034	852			18,0		18,0	18,0		18,0
Действующие обязательства	0700	0701	1000004034	852	1		18,0		18,0	18,0		18,0
Городские средства	0700	0701	1000004034	852	1	1	18,0		18,0	18,0		18,0
Финансовое обеспечение государственных гарантий реализации прав на получение общедоступного и бесплатного дошкольного образования в муниципальных дошкольных образовательных организациях, общедоступного и бесплатного дошкольного, начального общего, основного общего, среднего общего образования в муниципальных образовательных организациях, обеспечение дополнительного образования детей в муниципальных образовательных организациях	0700	0701	1000007157				607 192,4		607 192,4	605 654,4		605 654,4
Расходы на выплаты персоналу в целях обеспечения выполнения функций государственными (муниципальными) органами, казенными учреждениями, органами управления государственными внебюджетными фондами	*0700*	*0701*	*1000007157*	*100*			14 161,0		*14 161,0*	14 124,0		*14 124,0*
Расходы на выплаты персоналу казенных учреждений	0700	0701	1000007157	110			14 161,0		14 161,0	14 124,0		14 124,0
Фонд оплаты труда учреждений	0700	0701	1000007157	111			10 846,0		10 846,0	10 818,0		10 818,0
Действующие обязательства	0700	0701	1000007157	111	1		10 846,0		10 846,0	10 818,0		10 818,0
Областные средства	0700	0701	1000007157	111	1	2	10 846,0		10 846,0	10 818,0		10 818,0
Взносы по обязательному социальному страхованию на выплаты по оплате труда работников и иные выплаты работникам учреждений	0700	0701	1000007157	119			3 315,0		3 315,0	3 306,0		3 306,0
Действующие обязательства	0700	0701	1000007157	119	1		3 315,0		3 315,0	3 306,0		3 306,0
Областные средства	0700	0701	1000007157	119	1	2	3 315,0		3 315,0	3 306,0		3 306,0
Закупка товаров, работ и услуг для обеспечения государственных (муниципальных) нужд	*0700*	*0701*	*1000007157*	*200*			49,6		*49,6*	49,6		*49,6*
Иные закупки товаров, работ и услуг для обеспечения государственных (муниципальных) нужд	0700	0701	1000007157	240			49,6		49,6	49,6		49,6
Прочая закупка товаров, работ и услуг для обеспечения государственных (муниципальных) нужд	0700	0701	1000007157	244			49,6		49,6	49,6		49,6
Действующие обязательства	0700	0701	1000007157	244	1		49,6		49,6	49,6		49,6
Областные средства	0700	0701	1000007157	244	1	2	49,6		49,6	49,6		49,6
Предоставление субсидий бюджетным, автономным учреждениям и иным некоммерческим организациям	*0700*	*0701*	*1000007157*	*600*			592 981,8		*592 981,8*	591 480,8		*591 480,8*
Субсидии бюджетным учреждениям	0700	0701	1000007157	610			592 981,8		592 981,8	591 480,8		591 480,8
Субсидии бюджетным учреждениям на финансовое обеспечение государственного (муниципального) задания на оказание государственных (муниципальных) услуг (выполнение работ)	0700	0701	1000007157	611			592 981,8		592 981,8	591 480,8		591 480,8
Действующие обязательства	0700	0701	1000007157	611	1		592 981,8		592 981,8	591 480,8		591 480,8
Областные средства	0700	0701	1000007157	611	1	2	592 981,8		592 981,8	591 480,8		591 480,8
Муниципальные программы	0700	0701	2000000000				3 000,0		3 000,0	3 000,0		3 000,0
Муниципальная программа «Энергосбережение и повышение энергетической эффективности в городе Орле на 2017-2019годы»	0700	0701	2210004000				3 000,0		3 000,0	3 000,0		3 000,0
Предоставление субсидий бюджетным, автономным учреждениям и иным некоммерческим организациям	*0700*	*0701*	*2210004000*	*600*			3 000,0		*3 000,0*	3 000,0		*3 000,0*
Субсидии бюджетным учреждениям	0700	0701	2210004000	610			3 000,0		3 000,0	3 000,0		3 000,0
Субсидии бюджетным учреждениям на иные цели	0700	0701	2210004000	612			3 000,0		3 000,0	3 000,0		3 000,0
Действующие обязательства	0700	0701	2210004000	612	1		3 000,0		3 000,0	3 000,0		3 000,0
Городские средства	0700	0701	2210004000	612	1	1	3 000,0		3 000,0	3 000,0		3 000,0
Общее образование	**0700**	**0702**					**898 897,9**		**898 897,9**	**908 922,0**		**908 922,0**
Непрограммные мероприятия	0700	0702	1000000000				898 897,9		898 897,9	908 922,0		908 922,0
Бюджетные инвестиции в объекты капитального строительства собственности муниципальных образований	0700	0702	1000004022				3 163,2		3 163,2	0,0		0,0
Капитальные вложения в объекты государственной (муниципальной) собственности	*0700*	*0702*	*1000004022*	*400*			3 163,2		*3 163,2*	0,0		*0,0*
Бюджетные инвестиции	0700	0702	1000004022	410			3 163,2		3 163,2	0,0		0,0
Бюджетные инвестиции в объекты капитального строительства государственной (муниципальной) собственности	0700	0702	1000004022	414			3 163,2		3 163,2	0,0		0,0
Действующие обязательства	0700	0702	1000004022	414	1		3 163,2		3 163,2	0,0		0,0
Городские средства	0700	0702	1000004022	414	1	1	3 163,2		3 163,2	0,0		0,0
Обеспечение деятельности (оказание услуг) школ начальных, неполных средних и средних школ	0700	0702	1000004035				221 817,5		221 817,5	236 653,0		236 653,0
Предоставление субсидий бюджетным, автономным учреждениям и иным некоммерческим организациям	*0700*	*0702*	*1000004035*	*600*			221 817,5		*221 817,5*	236 653,0		*236 653,0*
Субсидии бюджетным учреждениям	0700	0702	1000004035	610			221 817,5		221 817,5	236 653,0		236 653,0

Субсидии бюджетным учреждениям на финансовое обеспечение государственного (муниципального) задания на оказание государственных (муниципальных) услуг (выполнение работ)	0700	0702	1000004035	611			211 495,5		211 495,5	226 331,0		226 331,0
Действующие обязательства	0700	0702	1000004035	611	1		211 495,5		211 495,5	226 331,0		226 331,0
Городские средства	0700	0702	1000004035	611	1	1	211 495,5		211 495,5	226 331,0		226 331,0
Субсидии бюджетным учреждениям на иные цели	0700	0702	1000004035	612			10 322,0		10 322,0	10 322,0		10 322,0
Действующие обязательства	0700	0702	1000004035	612	1		10 322,0		10 322,0	10 322,0		10 322,0
Городские средства	0700	0702	1000004035	612	1	1	10 322,0		10 322,0	10 322,0		10 322,0
Ежемесячное денежное вознаграждение за классное руководство	0700	0702	1000007150				29 857,2		29 857,2	29 857,2		29 857,2
Предоставление субсидий бюджетным, автономным учреждениям и иным некоммерческим организациям	*0700*	*0702*	*1000007150*	*600*			29 857,2		*29 857,2*	29 857,2		*29 857,2*
Субсидии бюджетным учреждениям	0700	0702	1000007150	610			29 857,2		29 857,2	29 857,2		29 857,2
Субсидии бюджетным учреждениям на финансовое обеспечение государственного (муниципального) задания на оказание государственных (муниципальных) услуг (выполнение работ)	0700	0702	1000007150	611			29 857,2		29 857,2	29 857,2		29 857,2
Действующие обязательства	0700	0702	1000007150	611	1		29 857,2		29 857,2	29 857,2		29 857,2
Областные средства	0700	0702	1000007150	611	1	2	29 857,2		29 857,2	29 857,2		29 857,2
Финансовое обеспечение государственных гарантий реализации прав на получение общедоступного и бесплатного дошкольного образования в муниципальных дошкольных образовательных организациях, общедоступного и бесплатного дошкольного, начального общего, основного общего, среднего общего образования в муниципальных образовательных организациях, обеспечение дополнительного образования детей в муниципальных образовательных организациях	0700	0702	1000007157				644 060,0		644 060,0	642 411,8		642 411,8
Предоставление субсидий бюджетным, автономным учреждениям и иным некоммерческим организациям	*0700*	*0702*	*1000007157*	*600*			644 060,0		*644 060,0*	642 411,8		*642 411,8*
Субсидии бюджетным учреждениям	0700	0702	1000007157	610			644 060,0		644 060,0	642 411,8		642 411,8
Субсидии бюджетным учреждениям на финансовое обеспечение государственного (муниципального) задания на оказание государственных (муниципальных) услуг (выполнение работ)	0700	0702	1000007157	611			644 060,0		644 060,0	642 411,8		642 411,8
Действующие обязательства	0700	0702	1000007157	611	1		644 060,0		644 060,0	642 411,8		642 411,8
Областные средства	0700	0702	1000007157	611	1	2	644 060,0		644 060,0	642 411,8		642 411,8
Дополнительное образование детей	**0700**	**0703**					**380 396,0**		**380 396,0**	**377 936,0**		**377 936,0**
Непрограммные мероприятия	0700	0703	1000000000				380 396,0		380 396,0	377 936,0		377 936,0
Обеспечение деятельности (оказание услуг) учреждений дополнительного образования детей	0700	0703	1000004036				380 003,0		380 003,0	377 597,0		377 597,0
Предоставление субсидий бюджетным, автономным учреждениям и иным некоммерческим организациям	*0700*	*0703*	*1000004036*	*600*			380 003,0		*380 003,0*	377 597,0		*377 597,0*
Субсидии бюджетным учреждениям	0700	0703	1000004036	610			380 003,0		380 003,0	377 597,0		377 597,0
Субсидии бюджетным учреждениям на финансовое обеспечение государственного (муниципального) задания на оказание государственных (муниципальных) услуг (выполнение работ)	0700	0703	1000004036	611			379 277,0		379 277,0	376 871,0		376 871,0
Действующие обязательства	0700	0703	1000004036	611	1		379 277,0		379 277,0	376 871,0		376 871,0
Городские средства	0700	0703	1000004036	611	1	1	379 277,0		379 277,0	376 871,0		376 871,0
Субсидии бюджетным учреждениям на иные цели	0700	0703	1000004036	612			726,0		726,0	726,0		726,0
Действующие обязательства	0700	0703	1000004036	612	1		726,0		726,0	726,0		726,0
Городские средства	0700	0703	1000004036	612	1	1	726,0		726,0	726,0		726,0
Ведомственная целевая программа «Развитие физической культуры и массового спорта в городе Орле на 2017-2019 годы»	0700	0703	1000004085				393,0		393,0	339,0		339,0
Предоставление субсидий бюджетным, автономным учреждениям и иным некоммерческим организациям	*0700*	*0703*	*1000004085*	*600*			393,0		*393,0*	339,0		*339,0*
Субсидии бюджетным учреждениям	0700	0703	1000004085	610			393,0		393,0	339,0		339,0
Субсидии бюджетным учреждениям на иные цели	0700	0703	1000004085	612			393,0		393,0	339,0		339,0
Действующие обязательства	0700	0703	1000004085	612	1		393,0		393,0	339,0		339,0
Городские средства	0700	0703	1000004085	612	1	1	393,0		393,0	339,0		339,0
Молодежная политика	**0700**	**0707**					**9 860,0**		**9 860,0**	**9 580,0**		**9 580,0**
Непрограммные мероприятия	0700	0707	1000000000				9 860,0		9 860,0	9 580,0		9 580,0
Оздоровление детей	0700	0707	1000004037				8 800,0		8 800,0	8 800,0		8 800,0
Социальное обеспечение и иные выплаты населению	*0700*	*0707*	*1000004037*	*300*			2 830,0		*2 830,0*	2 830,0		*2 830,0*
Социальные выплаты гражданам, кроме публичных нормативных социальных выплат	0700	0707	1000004037	320			2 830,0		2 830,0	2 830,0		2 830,0
Приобретение товаров, работ, услуг в пользу граждан в целях их социального обеспечения	0700	0707	1000004037	323			2 830,0		2 830,0	2 830,0		2 830,0
Действующие обязательства	0700	0707	1000004037	323	1		2 830,0		2 830,0	2 830,0		2 830,0
Городские средства	0700	0707	1000004037	323	1	1	2 830,0		2 830,0	2 830,0		2 830,0
Предоставление субсидий бюджетным, автономным учреждениям и иным некоммерческим организациям	*0700*	*0707*	*1000004037*	*600*			5 970,0		*5 970,0*	5 970,0		*5 970,0*
Субсидии бюджетным учреждениям	0700	0707	1000004037	610			5 970,0		5 970,0	5 970,0		5 970,0
Субсидии бюджетным учреждениям на иные цели	0700	0707	1000004037	612			5 970,0		5 970,0	5 970,0		5 970,0
Действующие обязательства	0700	0707	1000004037	612	1		5 970,0		5 970,0	5 970,0		5 970,0
Городские средства	0700	0707	1000004037	612	1	1	5 970,0		5 970,0	5 970,0		5 970,0
Ведомственная целевая программа «Молодежь города Орла на 2017-2019 годы»	0700	0707	1000004092				1 060,0		1 060,0	780,0		780,0
Закупка товаров, работ и услуг для обеспечения государственных (муниципальных) нужд	*0700*	*0707*	*1000004092*	*200*			1 060,0		*1 060,0*	780,0		*780,0*
Иные закупки товаров, работ и услуг для обеспечения государственных (муниципальных) нужд	0700	0707	1000004092	240			1 060,0		1 060,0	780,0		780,0
Прочая закупка товаров, работ и услуг для обеспечения государственных (муниципальных) нужд	0700	0707	1000004092	244			1 060,0		1 060,0	780,0		780,0
Действующие обязательства	0700	0707	1000004092	244	1		1 060,0		1 060,0	780,0		780,0
Городские средства	0700	0707	1000004092	244	1	1	1 060,0		1 060,0	780,0		780,0
Другие вопросы в области образования	**0700**	**0709**					**97 726,0**		**97 726,0**	**97 726,0**		**97 726,0**
Непрограммные мероприятия	0700	0709	1000000000				97 726,0		97 726,0	97 726,0		97 726,0
Содержание органов местного самоуправления	0700	0709	1000004004				19 531,0		19 531,0	19 531,0		19 531,0
Расходы на выплаты персоналу в целях обеспечения выполнения функций государственными (муниципальными) органами, казенными учреждениями, органами управления государственными внебюджетными фондами	*0700*	*0709*	*1000004004*	*100*			18 197,0		*18 197,0*	18 197,0		*18 197,0*
Расходы на выплаты персоналу государственных (муниципальных) органов	0700	0709	1000004004	120			18 197,0		18 197,0	18 197,0		18 197,0
Фонд оплаты труда государственных (муниципальных) органов	0700	0709	1000004004	121			13 975,0		13 975,0	13 975,0		13 975,0
Действующие обязательства	0700	0709	1000004004	121	1		13 975,0		13 975,0	13 975,0		13 975,0
Городские средства	0700	0709	1000004004	121	1	1	13 975,0		13 975,0	13 975,0		13 975,0
Иные выплаты персоналу государственных (муниципальных) органов, за исключением фонда оплаты труда	0700	0709	1000004004	122			1,0		1,0	1,0		1,0
Действующие обязательства	0700	0709	1000004004	122	1		1,0		1,0	1,0		1,0
Городские средства	0700	0709	1000004004	122	1	1	1,0		1,0	1,0		1,0
Взносы по обязательному социальному страхованию на выплаты денежного содержания и иные выплаты работникам государственных (муниципальных) органов	0700	0709	1000004004	129			4 221,0		4 221,0	4 221,0		4 221,0
Действующие обязательства	0700	0709	1000004004	129	1		4 221,0		4 221,0	4 221,0		4 221,0
Городские средства	0700	0709	1000004004	129	1	1	4 221,0		4 221,0	4 221,0		4 221,0
Закупка товаров, работ и услуг для обеспечения государственных (муниципальных) нужд	*0700*	*0709*	*1000004004*	*200*			1 319,0		*1 319,0*	1 319,0		*1 319,0*
Иные закупки товаров, работ и услуг для обеспечения государственных (муниципальных) нужд	0700	0709	1000004004	240			1 319,0		1 319,0	1 319,0		1 319,0
Прочая закупка товаров, работ и услуг для обеспечения государственных (муниципальных) нужд	0700	0709	1000004004	244			1 319,0		1 319,0	1 319,0		1 319,0
Действующие обязательства	0700	0709	1000004004	244	1		1 319,0		1 319,0	1 319,0		1 319,0
Городские средства	0700	0709	1000004004	244	1	1	1 319,0		1 319,0	1 319,0		1 319,0
Иные бюджетные ассигнования	*0700*	*0709*	*1000004004*	*800*			15,0		*15,0*	15,0		*15,0*
Уплата налогов, сборов и иных платежей	0700	0709	1000004004	850			15,0		15,0	15,0		15,0
Уплата прочих налогов, сборов	0700	0709	1000004004	852			15,0		15,0	15,0		15,0
Действующие обязательства	0700	0709	1000004004	852	1		15,0		15,0	15,0		15,0
Городские средства	0700	0709	1000004004	852	1	1	15,0		15,0	15,0		15,0
Муниципальные стипендии для одаренных детей	0700	0709	1000004016				810,0		810,0	810,0		810,0
Социальное обеспечение и иные выплаты населению	*0700*	*0709*	*1000004016*	*300*			810,0		*810,0*	810,0		*810,0*
Стипендии	0700	0709	1000004016	340			810,0		810,0	810,0		810,0
Стипендии	0700	0709	1000004016	340			810,0		810,0	810,0		810,0
Действующие обязательства	0700	0709	1000004016	340	1		810,0		810,0	810,0		810,0
Городские средства	0700	0709	1000004016	340	1	1	810,0		810,0	810,0		810,0
Обеспечение деятельности (оказание услуг) учреждений, обеспечивающих предоставление услуг в сфере образования	0700	0709	1000004038				17 201,0		17 201,0	17 201,0		17 201,0
Предоставление субсидий бюджетным, автономным учреждениям и иным некоммерческим организациям	*0700*	*0709*	*1000004038*	*600*			17 201,0		*17 201,0*	17 201,0		*17 201,0*
Субсидии бюджетным учреждениям	0700	0709	1000004038	610			17 201,0		17 201,0	17 201,0		17 201,0
Субсидии бюджетным учреждениям на финансовое обеспечение государственного (муниципального) задания на оказание государственных (муниципальных) услуг (выполнение работ)	0700	0709	1000004038	611			17 201,0		17 201,0	17 201,0		17 201,0
Действующие обязательства	0700	0709	1000004038	611	1		17 201,0		17 201,0	17 201,0		17 201,0
Городские средства	0700	0709	1000004038	611	1	1	17 201,0		17 201,0	17 201,0		17 201,0
Обеспечение деятельности централизованной бухгалтерии	0700	0709	1000004039				55 367,0		55 367,0	55 367,0		55 367,0

Расходы на выплаты персоналу в целях обеспечения выполнения функций государственными (муниципальными) органами, казенными учреждениями, органами управления государственными внебюджетными фондами	*0700*	*0709*	*1000004039*	*100*			51 851,0		*51 851,0*	51 851,0		*51 851,0*
Расходы на выплаты персоналу казенных учреждений	0700	0709	1000004039	110			51 851,0		51 851,0	51 851,0		51 851,0
Фонд оплаты труда учреждений	0700	0709	1000004039	111			39 813,0		39 813,0	39 813,0		39 813,0
Действующие обязательства	0700	0709	1000004039	111	1		39 813,0		39 813,0	39 813,0		39 813,0
Городские средства	0700	0709	1000004039	111	1	1	39 813,0		39 813,0	39 813,0		39 813,0
Иные выплаты персоналу учреждений, за исключением фонда оплаты труда	0700	0709	1000004039	112			14,0		14,0	14,0		14,0
Действующие обязательства	0700	0709	1000004039	112	1		14,0		14,0	14,0		14,0
Городские средства	0700	0709	1000004039	112	1	1	14,0		14,0	14,0		14,0
Взносы по обязательному социальному страхованию на выплаты по оплате труда работников и иные выплаты работникам учреждений	0700	0709	1000004039	119			12 024,0		12 024,0	12 024,0		12 024,0
Действующие обязательства	0700	0709	1000004039	119	1		12 024,0		12 024,0	12 024,0		12 024,0
Городские средства	0700	0709	1000004039	119	1	1	12 024,0		12 024,0	12 024,0		12 024,0
Закупка товаров, работ и услуг для обеспечения государственных (муниципальных) нужд	*0700*	*0709*	*1000004039*	*200*			3 505,0		*3 505,0*	3 505,0		*3 505,0*
Иные закупки товаров, работ и услуг для обеспечения государственных (муниципальных) нужд	0700	0709	1000004039	240			3 505,0		3 505,0	3 505,0		3 505,0
Прочая закупка товаров, работ и услуг для обеспечения государственных (муниципальных) нужд	0700	0709	1000004039	244			3 505,0		3 505,0	3 505,0		3 505,0
Действующие обязательства	0700	0709	1000004039	244	1		3 505,0		3 505,0	3 505,0		3 505,0
Городские средства	0700	0709	1000004039	244	1	1	3 505,0		3 505,0	3 505,0		3 505,0
Иные бюджетные ассигнования	*0700*	*0709*	*1000004039*	*800*			11,0		*11,0*	11,0		*11,0*
Уплата налогов, сборов и иных платежей	0700	0709	1000004039	850			11,0		11,0	11,0		11,0
Уплата прочих налогов, сборов	0700	0709	1000004039	852			11,0		11,0	11,0		11,0
Действующие обязательства	0700	0709	1000004039	852	1		11,0		11,0	11,0		11,0
Городские средства	0700	0709	1000004039	852	1	1	11,0		11,0	11,0		11,0
Премии лучшим педагогическим работникам учреждений образования	0700	0709	1000004040				391,0		391,0	391,0		391,0
Предоставление субсидий бюджетным, автономным учреждениям и иным некоммерческим организациям	*0700*	*0709*	*1000004040*	*600*			391,0		*391,0*	391,0		*391,0*
Субсидии бюджетным учреждениям	0700	0709	1000004040	610			391,0		391,0	391,0		391,0
Субсидии бюджетным учреждениям на иные цели	0700	0709	1000004040	612			391,0		391,0	391,0		391,0
Действующие обязательства	0700	0709	1000004040	612	1		391,0		391,0	391,0		391,0
Городские средства	0700	0709	1000004040	612	1	1	391,0		391,0	391,0		391,0
Меры социальной поддержки педагогическим работникам учреждений образования, имеющим право на санаторно-курортное лечение	0700	0709	1000004041				500,0		500,0	500,0		500,0
Предоставление субсидий бюджетным, автономным учреждениям и иным некоммерческим организациям	*0700*	*0709*	*1000004041*	*600*			500,0		*500,0*	500,0		*500,0*
Субсидии бюджетным учреждениям	0700	0709	1000004041	610			500,0		500,0	500,0		500,0
Субсидии бюджетным учреждениям на иные цели	0700	0709	1000004041	612			500,0		500,0	500,0		500,0
Действующие обязательства	0700	0709	1000004041	612	1		500,0		500,0	500,0		500,0
Городские средства	0700	0709	1000004041	612	1	1	500,0		500,0	500,0		500,0
Меры социальной поддержки молодым специалистам, приступившим к педагогической работе после окончания учебного заведения	0700	0709	1000004042				3 845,0		3 845,0	3 845,0		3 845,0
Предоставление субсидий бюджетным, автономным учреждениям и иным некоммерческим организациям	*0700*	*0709*	*1000004042*	*600*			3 845,0		*3 845,0*	3 845,0		*3 845,0*
Субсидии бюджетным учреждениям	0700	0709	1000004042	610			3 845,0		3 845,0	3 845,0		3 845,0
Субсидии бюджетным учреждениям на иные цели	0700	0709	1000004042	612			3 845,0		3 845,0	3 845,0		3 845,0
Действующие обязательства	0700	0709	1000004042	612	1		3 845,0		3 845,0	3 845,0		3 845,0
Городские средства	0700	0709	1000004042	612	1	1	3 845,0		3 845,0	3 845,0		3 845,0
Меры социальной поддержки в виде единовременной ежегодной выплаты молодым педагогам муниципальных образовательных учреждений	0700	0709	1000004096				81,0		81,0	81,0		81,0
Предоставление субсидий бюджетным, автономным учреждениям и иным некоммерческим организациям	*0700*	*0709*	*1000004096*	*600*			81,0		*81,0*	81,0		*81,0*
Субсидии бюджетным учреждениям	0700	0709	1000004096	610			81,0		81,0	81,0		81,0
Субсидии бюджетным учреждениям на иные цели	0700	0709	1000004096	612			81,0		81,0	81,0		81,0
Действующие обязательства	0700	0709	1000004096	612	1		81,0		81,0	81,0		81,0
Городские средства	0700	0709	1000004096	612	1	1	81,0		81,0	81,0		81,0
КУЛЬТУРА И КИНЕМАТОГРАФИЯ	**0800**						**162 621,0**		**162 621,0**	**160 766,0**		**160 766,0**
городские средства	1						162 621,0		162 621,0	160 766,0		160 766,0
областные средства	2						0,0		0,0	0,0		0,0
Культура	**0800**	**0801**					**134 405,0**		**134 405,0**	**132 550,0**		**132 550,0**
Непрограммные мероприятия	0800	0801	1000000000				134 405,0		134 405,0	132 550,0		132 550,0
Обеспечение деятельности (оказание услуг) дворцов, домов культуры и других учреждений культуры	0800	0801	1000004043				59 949,0		59 949,0	59 121,0		59 121,0
Предоставление субсидий бюджетным, автономным учреждениям и иным некоммерческим организациям	*0800*	*0801*	*1000004043*	*600*			59 949,0		*59 949,0*	59 121,0		*59 121,0*
Субсидии бюджетным учреждениям	0800	0801	1000004043	610			59 949,0		59 949,0	59 121,0		59 121,0
Субсидии бюджетным учреждениям на финансовое обеспечение государственного (муниципального) задания на оказание государственных (муниципальных) услуг (выполнение работ)	0800	0801	1000004043	611			59 949,0		59 949,0	59 121,0		59 121,0
Действующие обязательства	0800	0801	1000004043	611	1		59 949,0		59 949,0	59 121,0		59 121,0
Городские средства	0800	0801	1000004043	611	1	1	59 949,0		59 949,0	59 121,0		59 121,0
Субсидии муниципальным автономным учреждениям города Орла	0800	0801	1000004044				21 103,0		21 103,0	20 812,0		20 812,0
Предоставление субсидий бюджетным, автономным учреждениям и иным некоммерческим организациям	*0800*	*0801*	*1000004044*	*600*			21 103,0		*21 103,0*	20 812,0		*20 812,0*
Субсидии автономным учреждениям	0800	0801	1000004044	620			21 103,0		21 103,0	20 812,0		20 812,0
Субсидии автономным учреждениям на финансовое обеспечение государственного (муниципального) задания на оказание государственных (муниципальных) услуг (выполнение работ)	0800	0801	1000004044	621			21 103,0		21 103,0	20 812,0		20 812,0
Действующие обязательства	0800	0801	1000004044	621	1		21 103,0		21 103,0	20 812,0		20 812,0
Городские средства	0800	0801	1000004044	621	1	1	21 103,0		21 103,0	20 812,0		20 812,0
Обеспечение деятельности (оказание услуг) библиотек	0800	0801	1000004045				37 196,0		37 196,0	36 683,0		36 683,0
Расходы на выплаты персоналу в целях обеспечения выполнения функций государственными (муниципальными) органами, казенными учреждениями, органами управления государственными внебюджетными фондами	*0800*	*0801*	*1000004045*	*100*			37 196,0		*37 196,0*	36 683,0		*36 683,0*
Расходы на выплаты персоналу казенных учреждений	0800	0801	1000004045	110			37 196,0		37 196,0	36 683,0		36 683,0
Фонд оплаты труда учреждений	0800	0801	1000004045	111			28 568,0		28 568,0	28 174,0		28 174,0
Действующие обязательства	0800	0801	1000004045	111	1		28 568,0		28 568,0	28 174,0		28 174,0
Городские средства	0800	0801	1000004045	111	1	1	28 568,0		28 568,0	28 174,0		28 174,0
Взносы по обязательному социальному страхованию на выплаты по оплате труда работников и иные выплаты работникам учреждений	0800	0801	1000004045	119			8 628,0		8 628,0	8 509,0		8 509,0
Действующие обязательства	0800	0801	1000004045	119	1		8 628,0		8 628,0	8 509,0		8 509,0
Городские средства	0800	0801	1000004045	119	1	1	8 628,0		8 628,0	8 509,0		8 509,0
Обеспечение деятельности (оказание услуг) театров	0800	0801	1000004046				16 157,0		16 157,0	15 934,0		15 934,0
Предоставление субсидий бюджетным, автономным учреждениям и иным некоммерческим организациям	*0800*	*0801*	*1000004046*	*600*			16 157,0		*16 157,0*	15 934,0		*15 934,0*
Субсидии бюджетным учреждениям	0800	0801	1000004046	610			16 157,0		16 157,0	15 934,0		15 934,0
Субсидии бюджетным учреждениям на финансовое обеспечение государственного (муниципального) задания на оказание государственных (муниципальных) услуг (выполнение работ)	0800	0801	1000004046	611			16 157,0		16 157,0	15 934,0		15 934,0
Действующие обязательства	0800	0801	1000004046	611	1		16 157,0		16 157,0	15 934,0		15 934,0
Городские средства	0800	0801	1000004046	611	1	1	16 157,0		16 157,0	15 934,0		15 934,0
Другие вопросы в области культуры, кинематографии	**0800**	**0804**					**28 216,0**		**28 216,0**	**28 216,0**		**28 216,0**
Непрограммные мероприятия	0800	0804	1000000000				28 216,0		28 216,0	28 216,0		28 216,0
Содержание органов местного самоуправления	0800	0804	1000004004				8 932,0		8 932,0	8 932,0		8 932,0
Расходы на выплаты персоналу в целях обеспечения выполнения функций государственными (муниципальными) органами, казенными учреждениями, органами управления государственными внебюджетными фондами	*0800*	*0804*	*1000004004*	*100*			8 932,0		*8 932,0*	8 932,0		*8 932,0*
Расходы на выплаты персоналу государственных (муниципальных) органов	0800	0804	1000004004	120			8 932,0		8 932,0	8 932,0		8 932,0
Фонд оплаты труда государственных (муниципальных) органов	0800	0804	1000004004	121			6 860,0		6 860,0	6 860,0		6 860,0
Действующие обязательства	0800	0804	1000004004	121	1		6 860,0		6 860,0	6 860,0		6 860,0
Городские средства	0800	0804	1000004004	121	1	1	6 860,0		6 860,0	6 860,0		6 860,0
Взносы по обязательному социальному страхованию на выплаты денежного содержания и иные выплаты работникам государственных (муниципальных) органов	0800	0804	1000004004	129			2 072,0		2 072,0	2 072,0		2 072,0
Действующие обязательства	0800	0804	1000004004	129	1		2 072,0		2 072,0	2 072,0		2 072,0
Городские средства	0800	0804	1000004004	129	1	1	2 072,0		2 072,0	2 072,0		2 072,0
Обеспечение деятельности подведомственных учреждений	0800	0804	1000004009				19 284,0		19 284,0	19 284,0		19 284,0
Расходы на выплаты персоналу в целях обеспечения выполнения функций государственными (муниципальными) органами, казенными учреждениями, органами управления государственными внебюджетными фондами	*0800*	*0804*	*1000004009*	*100*			19 284,0		*19 284,0*	19 284,0		*19 284,0*
Расходы на выплаты персоналу казенных учреждений	0800	0804	1000004009	110			19 284,0		19 284,0	19 284,0		19 284,0
Фонд оплаты труда учреждений	0800	0804	1000004009	111			14 811,0		14 811,0	14 811,0		14 811,0
Действующие обязательства	0800	0804	1000004009	111	1		14 811,0		14 811,0	14 811,0		14 811,0
Городские средства	0800	0804	1000004009	111	1	1	14 811,0		14 811,0	14 811,0		14 811,0
Взносы по обязательному социальному страхованию на выплаты по оплате труда работников и иные выплаты работникам учреждений	0800	0804	1000004009	119			4 473,0		4 473,0	4 473,0		4 473,0
Действующие обязательства	0800	0804	1000004009	119	1		4 473,0		4 473,0	4 473,0		4 473,0
Городские средства	0800	0804	1000004009	119	1	1	4 473,0		4 473,0	4 473,0		4 473,0

СОЦИАЛЬНАЯ ПОЛИТИКА	**1000**						**177 790,6**		**177 790,6**	**176 920,6**		**176 920,6**
городские средства	1						54 895,0		54 895,0	54 025,0		54 025,0
областные средства	2						122 895,6		122 895,6	122 895,6		122 895,6
Пенсионное обеспечение	**1000**	**1001**					**25 987,0**		**25 987,0**	**25 987,0**		**25 987,0**
Непрограммные мероприятия	1000	1001	1000000000				25 987,0		25 987,0	25 987,0		25 987,0
Доплаты к пенсиям муниципальных служащих	1000	1001	1000004048				24 430,0		24 430,0	24 430,0		24 430,0
Закупка товаров, работ и услуг для обеспечения государственных (муниципальных) нужд	*1000*	*1001*	*1000004048*	*200*			2,0		*2,0*	2,0		*2,0*
Иные закупки товаров, работ и услуг для обеспечения государственных (муниципальных) нужд	1000	1001	1000004048	240			2,0		2,0	2,0		2,0
Прочая закупка товаров, работ и услуг для обеспечения государственных (муниципальных) нужд	1000	1001	1000004048	244			2,0		2,0	2,0		2,0
Действующие обязательства	1000	1001	1000004048	244	1		2,0		2,0	2,0		2,0
Городские средства	1000	1001	1000004048	244	1	1	2,0		2,0	2,0		2,0
Социальное обеспечение и иные выплаты населению	*1000*	*1001*	*1000004048*	*300*			24 428,0		*24 428,0*	24 428,0		*24 428,0*
Социальные выплаты гражданам, кроме публичных нормативных социальных выплат	1000	1001	1000004048	320			24 428,0		24 428,0	24 428,0		24 428,0
Пособия, компенсации и иные социальные выплаты гражданам, кроме публичных нормативных обязательств	1000	1001	1000004048	321			24 428,0		24 428,0	24 428,0		24 428,0
Действующие обязательства	1000	1001	1000004048	321	1		24 428,0		24 428,0	24 428,0		24 428,0
Городские средства	1000	1001	1000004048	321	1	1	24 428,0		24 428,0	24 428,0		24 428,0
Доплаты к пенсиям депутатам Орловского городского Совета народных депутатов, осуществляющим свои полномочия на постоянной основе	1000	1001	1000004049				1 557,0		1 557,0	1 557,0		1 557,0
Социальное обеспечение и иные выплаты населению	*1000*	*1001*	*1000004049*	*300*			1 557,0		*1 557,0*	1 557,0		*1 557,0*
Социальные выплаты гражданам, кроме публичных нормативных социальных выплат	1000	1001	1000004049	320			1 557,0		1 557,0	1 557,0		1 557,0
Пособия, компенсации и иные социальные выплаты гражданам, кроме публичных нормативных обязательств	1000	1001	1000004049	321			1 557,0		1 557,0	1 557,0		1 557,0
Действующие обязательства	1000	1001	1000004049	321	1		1 557,0		1 557,0	1 557,0		1 557,0
Городские средства	1000	1001	1000004049	321	1	1	1 557,0		1 557,0	1 557,0		1 557,0
Социальное обеспечение населения	**1000**	**1003**					**25 419,2**		**25 419,2**	**24 549,2**		**24 549,2**
Непрограммные мероприятия	1000	1003	1000000000				18 419,2		18 419,2	17 549,2		17 549,2
Доплаты «Почетным гражданам города Орла» и лицам, внесенным в «Книгу Почета города Орла»	1000	1003	1000004050				3 777,0		3 777,0	3 776,0		3 776,0
Закупка товаров, работ и услуг для обеспечения государственных (муниципальных) нужд	*1000*	*1003*	*1000004050*	*200*			9,0		*9,0*	8,0		*8,0*
Иные закупки товаров, работ и услуг для обеспечения государственных (муниципальных) нужд	1000	1003	1000004050	240			9,0		9,0	8,0		8,0
Прочая закупка товаров, работ и услуг для обеспечения государственных (муниципальных) нужд	1000	1003	1000004050	244			9,0		9,0	8,0		8,0
Действующие обязательства	1000	1003	1000004050	244	1		9,0		9,0	8,0		8,0
Городские средства	1000	1003	1000004050	244	1	1	9,0		9,0	8,0		8,0
Социальное обеспечение и иные выплаты населению	*1000*	*1003*	*1000004050*	*300*			3 768,0		*3 768,0*	3 768,0		*3 768,0*
Публичные нормативные социальные выплаты гражданам	1000	1003	1000004050	310			3 768,0		3 768,0	3 768,0		3 768,0
Пособия, компенсации, меры социальной поддержки по публичным нормативным обязательствам	1000	1003	1000004050	313			3 768,0		3 768,0	3 768,0		3 768,0
Действующие обязательства	1000	1003	1000004050	313	1		3 768,0		3 768,0	3 768,0		3 768,0
Городские средства	1000	1003	1000004050	313	1	1	3 768,0		3 768,0	3 768,0		3 768,0
Оказание поддержки малоимущим гражданам	1000	1003	1000004054				4 342,0		4 342,0	3 582,0		3 582,0
Социальное обеспечение и иные выплаты населению	*1000*	*1003*	*1000004054*	*300*			4 342,0		*4 342,0*	3 582,0		*3 582,0*
Социальные выплаты гражданам, кроме публичных нормативных социальных выплат	1000	1003	1000004054	320			4 342,0		4 342,0	3 582,0		3 582,0
Пособия, компенсации и иные социальные выплаты гражданам, кроме публичных нормативных обязательств	1000	1003	1000004054	321			228,0		228,0	228,0		228,0
Действующие обязательства	1000	1003	1000004054	321	1		228,0		228,0	228,0		228,0
Городские средства	1000	1003	1000004054	321	1	1	228,0		228,0	228,0		228,0
Приобретение товаров, работ, услуг в пользу граждан в целях их социального обеспечения	1000	1003	1000004054	323			4 114,0		4 114,0	3 354,0		3 354,0
Действующие обязательства	1000	1003	1000004054	323	1		4 114,0		4 114,0	3 354,0		3 354,0
Городские средства	1000	1003	1000004054	323	1	1	4 114,0		4 114,0	3 354,0		3 354,0
Компенсация льгот по коммунальным услугам председателям, проведение конкурсов, материальное стимулирование комитетов общественного самоуправления	1000	1003	1000004055				1 300,0		1 300,0	1 200,0		1 200,0
Социальное обеспечение и иные выплаты населению	*1000*	*1003*	*1000004055*	*300*			1 300,0		*1 300,0*	1 200,0		*1 200,0*
Иные выплаты населению	1000	1003	1000004055	360			1 300,0		1 300,0	1 200,0		1 200,0
Иные выплаты населению	1000	1003	1000004055	360			1 300,0		1 300,0	1 200,0		1 200,0
Действующие обязательства	1000	1003	1000004055	360	1		1 300,0		1 300,0	1 200,0		1 200,0
Городские средства	1000	1003	1000004055	360	1	1	1 300,0		1 300,0	1 200,0		1 200,0
Социальная поддержка участникам вооруженных конфликтов последних лет, получившим инвалидность вследствие военной травмы	1000	1003	1000004098				3 497,0		3 497,0	3 488,0		3 488,0
Закупка товаров, работ и услуг для обеспечения государственных (муниципальных) нужд	*1000*	*1003*	*1000004098*	*200*			9,0		*9,0*	0,0		*0,0*
Иные закупки товаров, работ и услуг для обеспечения государственных (муниципальных) нужд	1000	1003	1000004098	240			9,0		9,0	0,0		0,0
Прочая закупка товаров, работ и услуг для обеспечения государственных (муниципальных) нужд	1000	1003	1000004098	244			9,0		9,0	0,0		0,0
Действующие обязательства	1000	1003	1000004098	244	1		9,0		9,0	0,0		0,0
Городские средства	1000	1003	1000004098	244	1	1	9,0		9,0	0,0		0,0
Социальное обеспечение и иные выплаты населению	*1000*	*1003*	*1000004098*	*300*			3 488,0		*3 488,0*	3 488,0		*3 488,0*
Публичные нормативные социальные выплаты гражданам	1000	1003	1000004098	310			3 488,0		3 488,0	3 488,0		3 488,0
Пособия, компенсации, меры социальной поддержки по публичным нормативным обязательствам	1000	1003	1000004098	313			3 488,0		3 488,0	3 488,0		3 488,0
Действующие обязательства	1000	1003	1000004098	313	1		3 488,0		3 488,0	3 488,0		3 488,0
Городские средства	1000	1003	1000004098	313	1	1	3 488,0		3 488,0	3 488,0		3 488,0
Обеспечение жильем отдельных категорий граждан, установленных Федеральными законами от 12 января 1995 года N 5-ФЗ «О ветеранах» и от 24 ноября 1995 года N 181-ФЗ «О социальной защите инвалидов в Российской Федерации»	1000	1003	1000005135				5 503,2		5 503,2	5 503,2		5 503,2
Социальное обеспечение и иные выплаты населению	*1000*	*1003*	*1000005135*	*300*			5 503,2		*5 503,2*	5 503,2		*5 503,2*
Социальные выплаты гражданам, кроме публичных нормативных социальных выплат	1000	1003	1000005135	320			5 503,2		5 503,2	5 503,2		5 503,2
Субсидии гражданам на приобретение жилья	1000	1003	1000005135	322			5 503,2		5 503,2	5 503,2		5 503,2
Действующие обязательства	1000	1003	1000005135	322	1		5 503,2		5 503,2	5 503,2		5 503,2
Областные средства	1000	1003	1000005135	322	1	2	5 503,2		5 503,2	5 503,2		5 503,2
Муниципальные программы	1000	1003	2000000000				7 000,0		7 000,0	7 000,0		7 000,0
Муниципальная программа «Обеспечение жильем молодых семей в городе Орле на 2017-2020 годы»	1000	1003	25000L0200				7 000,0		7 000,0	7 000,0		7 000,0
Социальное обеспечение и иные выплаты населению	*1000*	*1003*	*25000L0200*	*300*			7 000,0		*7 000,0*	7 000,0		*7 000,0*
Социальные выплаты гражданам, кроме публичных нормативных социальных выплат	1000	1003	25000L0200	320			7 000,0		7 000,0	7 000,0		7 000,0
Субсидии гражданам на приобретение жилья	1000	1003	25000L0200	322			7 000,0		7 000,0	7 000,0		7 000,0
Действующие обязательства	1000	1003	25000L0200	322	1		7 000,0		7 000,0	7 000,0		7 000,0
Городские средства	1000	1003	25000L0200	322	1	1	7 000,0		7 000,0	7 000,0		7 000,0
Охрана семьи и детства	**1000**	**1004**					**107 017,8**		**107 017,8**	**107 017,8**		**107 017,8**
Непрограммные мероприятия	1000	1004	1000000000				107 017,8		107 017,8	107 017,8		107 017,8
Выплата единовременного пособия при всех формах устройства детей, лишенных родительского попечения, в семью	1000	1004	1000005260				1 624,3		1 624,3	1 624,3		1 624,3
Социальное обеспечение и иные выплаты населению	*1000*	*1004*	*1000005260*	*300*			1 624,3		*1 624,3*	1 624,3		*1 624,3*
Публичные нормативные социальные выплаты гражданам	1000	1004	1000005260	310			1 624,3		1 624,3	1 624,3		1 624,3
Пособия, компенсации, меры социальной поддержки по публичным нормативным обязательствам	1000	1004	1000005260	313			1 624,3		1 624,3	1 624,3		1 624,3
Действующие обязательства	1000	1004	1000005260	313	1		1 624,3		1 624,3	1 624,3		1 624,3
Областные средства	1000	1004	1000005260	313	1	2	1 624,3		1 624,3	1 624,3		1 624,3
Компенсация части родительской платы за содержание ребенка в государственных и муниципальных образовательных учреждениях, реализующих основную общеобразовательную программу дошкольного образования	1000	1004	1000007151				38 574,6		38 574,6	38 574,6		38 574,6
Социальное обеспечение и иные выплаты населению	*1000*	*1004*	*1000007151*	*300*			38 574,6		*38 574,6*	38 574,6		*38 574,6*
Социальные выплаты гражданам, кроме публичных нормативных социальных выплат	1000	1004	1000007151	320			38 574,6		38 574,6	38 574,6		38 574,6
Пособия, компенсации и иные социальные выплаты гражданам, кроме публичных нормативных обязательств	1000	1004	1000007151	321			38 574,6		38 574,6	38 574,6		38 574,6
Действующие обязательства	1000	1004	1000007151	321	1		38 574,6		38 574,6	38 574,6		38 574,6
Областные средства	1000	1004	1000007151	321	1	2	38 574,6		38 574,6	38 574,6		38 574,6
Обеспечение выпускников муниципальных образовательных учреждений из числа сирот и детей, оставшихся без попечения родителей, единовременным денежным пособием, одеждой, обувью, мягким инвентарем и оборудованием	1000	1004	1000007246				365,6		365,6	365,6		365,6
Социальное обеспечение и иные выплаты населению	*1000*	*1004*	*1000007246*	*300*			365,6		*365,6*	365,6		*365,6*
Социальные выплаты гражданам, кроме публичных нормативных социальных выплат	1000	1004	1000007246	320			365,6		365,6	365,6		365,6
Пособия, компенсации и иные социальные выплаты гражданам, кроме публичных нормативных обязательств	1000	1004	1000007246	321			365,6		365,6	365,6		365,6
Действующие обязательства	1000	1004	1000007246	321	1		365,6		365,6	365,6		365,6
Областные средства	1000	1004	1000007246	321	1	2	365,6		365,6	365,6		365,6

Обеспечение бесплатного проезда на городском, пригородном (в сельской местности - на внутрирайонном) транспорте (кроме такси), а также 2 раза в год к месту жительства и обратно к месту учебы детей-сирот и детей, оставшихся без попечения родителей, лиц из их числа, обучающихся в государственных областных, муниципальных образовательных учреждениях Орловской области	1000	1004	1000007247				697,3		697,3	697,3		697,3
Социальное обеспечение и иные выплаты населению	*1000*	*1004*	*1000007247*	*300*			697,3		*697,3*	697,3		*697,3*
Социальные выплаты гражданам, кроме публичных нормативных социальных выплат	1000	1004	1000007247	320			697,3		697,3	697,3		697,3
Пособия, компенсации и иные социальные выплаты гражданам, кроме публичных нормативных обязательств	1000	1004	1000007247	321			697,3		697,3	697,3		697,3
Действующие обязательства	1000	1004	1000007247	321	1		697,3		697,3	697,3		697,3
Областные средства	1000	1004	1000007247	321	1	2	697,3		697,3	697,3		697,3
Содержание ребенка в семье опекуна и приемной семье, а также вознаграждение, причитающееся приемному родителю	1000	1004	1000007248				23 464,2		23 464,2	23 464,2		23 464,2
Социальное обеспечение и иные выплаты населению	*1000*	*1004*	*1000007248*	*300*			23 464,2		*23 464,2*	23 464,2		*23 464,2*
Публичные нормативные социальные выплаты гражданам	1000	1004	1000007248	310			16 657,8		16 657,8	16 657,8		16 657,8
Пособия, компенсации, меры социальной поддержки по публичным нормативным обязательствам	1000	1004	1000007248	313			16 657,8		16 657,8	16 657,8		16 657,8
Действующие обязательства	1000	1004	1000007248	313	1		16 657,8		16 657,8	16 657,8		16 657,8
Областные средства	1000	1004	1000007248	313	1	2	16 657,8		16 657,8	16 657,8		16 657,8
Социальные выплаты гражданам, кроме публичных нормативных социальных выплат	1000	1004	1000007248	320			6 806,4		6 806,4	6 806,4		6 806,4
Приобретение товаров, работ, услуг в пользу граждан в целях их социального обеспечения	1000	1004	1000007248	323			6 806,4		6 806,4	6 806,4		6 806,4
Действующие обязательства	1000	1004	1000007248	323	1		6 806,4		6 806,4	6 806,4		6 806,4
Областные средства	1000	1004	1000007248	323	1	2	6 806,4		6 806,4	6 806,4		6 806,4
Единовременная выплата на ремонт жилых помещений, закрепленных на праве собственности за детьми-сиротами и детьми, оставшимися без попечения родителей, а также лицами из их числа, после окончания их пребывания в образовательном учреждении или учреждении социального обслуживания, а также в учреждениях всех видов профессионального образования либо по окончании службы в рядах Вооруженных сил РФ, либо после возвращения из учреждений, исполняющих наказание в виде лишения свободы, при условии отсутствия проживания в жилых помещениях других несовершеннолетних членов семьи	1000	1004	1000007249				75,0		75,0	75,0		75,0
Социальное обеспечение и иные выплаты населению	*1000*	*1004*	*1000007249*	*300*			75,0		*75,0*	75,0		*75,0*
Социальные выплаты гражданам, кроме публичных нормативных социальных выплат	1000	1004	1000007249	320			75,0		75,0	75,0		75,0
Пособия, компенсации и иные социальные выплаты гражданам, кроме публичных нормативных обязательств	1000	1004	1000007249	321			75,0		75,0	75,0		75,0
Действующие обязательства	1000	1004	1000007249	321	1		75,0		75,0	75,0		75,0
Областные средства	1000	1004	1000007249	321	1	2	75,0		75,0	75,0		75,0
Закон Орловской области от 12 ноября 2008 года №832-ОЗ «О социальной поддержке граждан, усыновивших (удочеривших) детей-сирот и детей, оставшихся без попечения родителей	1000	1004	1000007250				350,0		350,0	350,0		350,0
Социальное обеспечение и иные выплаты населению	*1000*	*1004*	*1000007250*	*300*			350,0		*350,0*	350,0		*350,0*
Публичные нормативные социальные выплаты гражданам	1000	1004	1000007250	310			350,0		350,0	350,0		350,0
Пособия, компенсации, меры социальной поддержки по публичным нормативным обязательствам	1000	1004	1000007250	313			350,0		350,0	350,0		350,0
Действующие обязательства	1000	1004	1000007250	313	1		350,0		350,0	350,0		350,0
Областные средства	1000	1004	1000007250	313	1	2	350,0		350,0	350,0		350,0
Софинансирование из областного бюджета на предоставление жилых помещений детям-сиротам и детям, оставшимся без попечения родителей, лицам из их числа по договорам найма специализированных жилых помещений	1000	1004	100000R082				41 866,8		41 866,8	41 866,8		41 866,8
Капитальные вложения в объекты государственной (муниципальной) собственности	*1000*	*1004*	*100000R082*	*400*			41 866,8		*41 866,8*	41 866,8		*41 866,8*
Бюджетные инвестиции	1000	1004	100000R082	410			41 866,8		41 866,8	41 866,8		41 866,8
Бюджетные инвестиции на приобретение объектов недвижимого имущества в государственную (муниципальную) собственность	1000	1004	100000R082	412			41 866,8		41 866,8	41 866,8		41 866,8
Действующие обязательства	1000	1004	100000R082	412	1		41 866,8		41 866,8	41 866,8		41 866,8
Областные средства	1000	1004	100000R082	412	1	2	41 866,8		41 866,8	41 866,8		41 866,8
Другие вопросы в области социальной политики	**1000**	**1006**					**19 366,6**		**19 366,6**	**19 366,6**		**19 366,6**
Непрограммные мероприятия	1000	1006	1000000000				19 366,6		19 366,6	19 366,6		19 366,6
Содержание органов местного самоуправления	1000	1006	1000004004				8 992,0		8 992,0	8 992,0		8 992,0
Расходы на выплаты персоналу в целях обеспечения выполнения функций государственными (муниципальными) органами, казенными учреждениями, органами управления государственными внебюджетными фондами	*1000*	*1006*	*1000004004*	*100*			8 992,0		*8 992,0*	8 992,0		*8 992,0*
Расходы на выплаты персоналу государственных (муниципальных) органов	1000	1006	1000004004	120			8 992,0		8 992,0	8 992,0		8 992,0
Фонд оплаты труда государственных (муниципальных) органов	1000	1006	1000004004	121			6 906,0		6 906,0	6 906,0		6 906,0
Действующие обязательства	1000	1006	1000004004	121	1		6 906,0		6 906,0	6 906,0		6 906,0
Городские средства	1000	1006	1000004004	121	1	1	6 906,0		6 906,0	6 906,0		6 906,0
Взносы по обязательному социальному страхованию на выплаты денежного содержания и иные выплаты работникам государственных (муниципальных) органов	1000	1006	1000004004	129			2 086,0		2 086,0	2 086,0		2 086,0
Действующие обязательства	1000	1006	1000004004	129	1		2 086,0		2 086,0	2 086,0		2 086,0
Городские средства	1000	1006	1000004004	129	1	1	2 086,0		2 086,0	2 086,0		2 086,0
Выполнение полномочий в сфере опеки и попечительства	1000	1006	1000007160				10 374,6		10 374,6	10 374,6		10 374,6
Расходы на выплаты персоналу в целях обеспечения выполнения функций государственными (муниципальными) органами, казенными учреждениями, органами управления государственными внебюджетными фондами	*1000*	*1006*	*1000007160*	*100*			10 374,6		*10 374,6*	10 374,6		*10 374,6*
Расходы на выплаты персоналу государственных (муниципальных) органов	1000	1006	1000007160	120			10 374,6		10 374,6	10 374,6		10 374,6
Фонд оплаты труда государственных (муниципальных) органов	1000	1006	1000007160	121			8 151,4		8 151,4	8 151,4		8 151,4
Действующие обязательства	1000	1006	1000007160	121	1		8 151,4		8 151,4	8 151,4		8 151,4
Областные средства	1000	1006	1000007160	121	1	2	8 151,4		8 151,4	8 151,4		8 151,4
Взносы по обязательному социальному страхованию на выплаты денежного содержания и иные выплаты работникам государственных (муниципальных) органов	1000	1006	1000007160	129			2 223,2		2 223,2	2 223,2		2 223,2
Действующие обязательства	1000	1006	1000007160	129	1		2 223,2		2 223,2	2 223,2		2 223,2
Областные средства	1000	1006	1000007160	129	1	2	2 223,2		2 223,2	2 223,2		2 223,2
ФИЗИЧЕСКАЯ КУЛЬТУРА И СПОРТ	**1100**						**3 777,0**		**3 777,0**	**3 737,0**		**3 737,0**
городские средства	1						3 777,0		3 777,0	3 737,0		3 737,0
областные средства	2						0,0		0,0	0,0		0,0
Массовый спорт	**1100**	**1102**					**3 777,0**		**3 777,0**	**3 737,0**		**3 737,0**
Непрограммные мероприятия	1100	1102	1000000000				3 777,0		3 777,0	3 737,0		3 737,0
Ведомственная целевая программа «Развитие физической культуры и массового спорта в городе Орле на 2017-2019 годы»	1100	1102	1000004085				3 777,0		3 777,0	3 737,0		3 737,0
Закупка товаров, работ и услуг для обеспечения государственных (муниципальных) нужд	*1100*	*1102*	*1000004085*	*200*			3 777,0		*3 777,0*	3 737,0		*3 737,0*
Иные закупки товаров, работ и услуг для обеспечения государственных (муниципальных) нужд	1100	1102	1000004085	240			3 777,0		3 777,0	3 737,0		3 737,0
Прочая закупка товаров, работ и услуг для обеспечения государственных (муниципальных) нужд	1100	1102	1000004085	244			3 777,0		3 777,0	3 737,0		3 737,0
Действующие обязательства	1100	1102	1000004085	244	1		3 777,0		3 777,0	3 737,0		3 737,0
Городские средства	1100	1102	1000004085	244	1	1	3 777,0		3 777,0	3 737,0		3 737,0
СРЕДСТВА МАССОВОЙ ИНФОРМАЦИИ	**1200**						**6 392,0**		**6 392,0**	**6 192,0**		**6 192,0**
городские средства	1						6 392,0		6 392,0	6 192,0		6 192,0
областные средства	2						0,0		0,0	0,0		0,0
Периодическая печать и издательства	**1200**	**1202**					**6 392,0**		**6 392,0**	**6 192,0**		**6 192,0**
Непрограммные мероприятия	1200	1202	1000000000				6 392,0		6 392,0	6 192,0		6 192,0
Субсидии муниципальным автономным учреждениям города Орла	1200	1202	1000004044				6 392,0		6 392,0	6 192,0		6 192,0
Предоставление субсидий бюджетным, автономным учреждениям и иным некоммерческим организациям	*1200*	*1202*	*1000004044*	*600*			6 392,0		*6 392,0*	6 192,0		*6 192,0*
Субсидии автономным учреждениям	1200	1202	1000004044	620			6 392,0		6 392,0	6 192,0		6 192,0
Субсидии автономным учреждениям на финансовое обеспечение государственного (муниципального) задания на оказание государственных (муниципальных) услуг (выполнение работ)	1200	1202	1000004044	621			6 392,0		6 392,0	6 192,0		6 192,0
Действующие обязательства	1200	1202	1000004044	621	1		6 392,0		6 392,0	6 192,0		6 192,0
Городские средства	1200	1202	1000004044	621	1	1	6 392,0		6 392,0	6 192,0		6 192,0
ОБСЛУЖИВАНИЕ ГОСУДАРСТВЕННОГО И МУНИЦИПАЛЬНОГО ДОЛГА	**1300**						**227 116,0**		**227 116,0**	**223 963,0**		**223 963,0**
городские средства	1						227 116,0		227 116,0	223 963,0		223 963,0
областные средства	2						0,0		0,0	0,0		0,0
Обслуживание внутреннего государственного и муниципального долга	**1300**	**1301**					**227 116,0**		**227 116,0**	**223 963,0**		**223 963,0**
Непрограммные мероприятия	1300	1301	1000000000				227 116,0		227 116,0	223 963,0		223 963,0
Процентные платежи по муниципальному долгу	1300	1301	1000004008				227 116,0		227 116,0	223 963,0		223 963,0
Обслуживание государственного (муниципального) долга	*1300*	*1301*	*1000004008*	*700*			227 116,0		*227 116,0*	223 963,0		*223 963,0*
Обслуживание муниципального долга	1300	1301	1000004008	730			227 116,0		227 116,0	223 963,0		223 963,0
Обслуживание муниципального долга	1300	1301	1000004008	730			227 116,0		227 116,0	223 963,0		223 963,0
Действующие обязательства	1300	1301	1000004008	730	1		227 116,0		227 116,0	223 963,0		223 963,0
Городские средства	1300	1301	1000004008	730	1	1	227 116,0		227 116,0	223 963,0		223 963,0

Заместитель главы администрации - начальник финансово-экономического управления администрации города Орла А.В. Митасов

Приложение 12
к решению Орловского городского Совета
народных депутатов
№32/0591 - ГС от 09.11.2017

Ведомственная структура расходов бюджета города Орла на 2017 год

Единица измерения: тыс. руб.

Наименование	ГРБС	РПр	Пр	ЦСт	ВР	Ист	Код цели	Сумма	Поправки	Сумма с учетом поправок
Итого:								**6 211 301,6**		**6 211 301,6**
городские средства	**1**							**3 439 112,0**		**3 439 112,0**
областные средства	**2**							**2 772 189,6**		**2 772 189,6**
Орловский городской Совет народных депутатов	**001**							**38 003,0**		**38 003,0**
городские средства	1							38 003,0		38 003,0
ОБЩЕГОСУДАРСТВЕННЫЕ ВОПРОСЫ	**001**	**0100**						**38 003,0**		**38 003,0**
Функционирование законодательных (представительных) органов государственной власти и представительных органов муниципальных образований	001	0100	0103					38 003,0		38 003,0
Непрограммные мероприятия	001	0100	0103	1000000000				38 003,0		38 003,0
Содержание органов местного самоуправления	001	0100	0103	1000004004				38 003,0		38 003,0
Расходы на выплаты персоналу в целях обеспечения выполнения функций государственными (муниципальными) органами, казенными учреждениями, органами управления государственными внебюджетными фондами	001	0100	0103	1000004004	100			34 774,0		34 774,0
Расходы на выплаты персоналу государственных (муниципальных) органов	001	0100	0103	1000004004	120			34 774,0		34 774,0
Фонд оплаты труда государственных (муниципальных) органов	001	0100	0103	1000004004	121			21 941,0		21 941,0
Городские средства	001	0100	0103	1000004004	121	1		21 941,0		21 941,0
Заработная плата	001	0100	0103	1000004004	121	1	9211	21 941,0		21 941,0
Иные выплаты персоналу государственных (муниципальных) органов, за исключением фонда оплаты труда	001	0100	0103	1000004004	122			875,0		875,0
Городские средства	001	0100	0103	1000004004	122	1		875,0		875,0
Прочие выплаты	001	0100	0103	1000004004	122	1	9212	875,0		875,0
Иные выплаты, за исключением фонда оплаты труда государственных (муниципальных) органов, лицам, привлекаемым согласно законодательству для выполнения отдельных полномочий	001	0100	0103	1000004004	123			4 992,0		4 992,0
Городские средства	001	0100	0103	1000004004	123	1		4 992,0		4 992,0
Прочие расходы	001	0100	0103	1000004004	123	1	9290	4 992,0		4 992,0
Взносы по обязательному социальному страхованию на выплаты денежного содержания и иные выплаты работникам государственных (муниципальных) органов	001	0100	0103	1000004004	129			6 966,0		6 966,0
Городские средства	001	0100	0103	1000004004	129	1		6 966,0		6 966,0
Начисления на оплату труда	001	0100	0103	1000004004	129	1	9213	6 966,0		6 966,0
Закупка товаров, работ и услуг для обеспечения государственных (муниципальных) нужд	001	0100	0103	1000004004	200			3 059,0		3 059,0
Иные закупки товаров, работ и услуг для обеспечения государственных (муниципальных) нужд	001	0100	0103	1000004004	240			3 059,0		3 059,0
Прочая закупка товаров, работ и услуг для обеспечения государственных (муниципальных) нужд	001	0100	0103	1000004004	244			3 059,0		3 059,0
Городские средства	001	0100	0103	1000004004	244	1		3 059,0		3 059,0
ГСМ	001	0100	0103	1000004004	244	1	9090	574,0		574,0
Услуги связи	001	0100	0103	1000004004	244	1	9221	342,0		342,0
Транспортные услуги	001	0100	0103	1000004004	244	1	9222	50,0		50,0
Работы, услуги по содержанию имущества	001	0100	0103	1000004004	244	1	9225	610,0		610,0
Прочие работы, услуги	001	0100	0103	1000004004	244	1	9226	742,0		742,0
Прочие расходы	001	0100	0103	1000004004	244	1	9290	230,0		230,0
увеличение стоимости основных средств	001	0100	0103	1000004004	244	1	9310	100,0		100,0
Увеличение стоимости материальных запасов	001	0100	0103	1000004004	244	1	9340	411,0		411,0
Иные бюджетные ассигнования	001	0100	0103	1000004004	800			170,0		170,0
Уплата налогов, сборов и иных платежей	001	0100	0103	1000004004	850			170,0		170,0
Уплата прочих налогов, сборов	001	0100	0103	1000004004	852			30,0		30,0
Городские средства	001	0100	0103	1000004004	852	1		30,0		30,0
Прочие расходы	001	0100	0103	1000004004	852	1	9290	30,0		30,0
Уплата иных платежей	001	0100	0103	1000004004	853			140,0		140,0
Городские средства	001	0100	0103	1000004004	853	1		140,0		140,0
Прочие расходы	001	0100	0103	1000004004	853	1	9290	140,0		140,0
Администрация города Орла	**002**							**280 966,5**	**7 598,0**	**288 564,5**
городские средства	1							265 510,0	7 598,0	273 108,0
областные средства	2							15 456,4		15 456,4
ОБЩЕГОСУДАРСТВЕННЫЕ ВОПРОСЫ	**002**	**0100**						**161 037,1**	**7 598,0**	**168 635,1**
Функционирование Правительства Российской Федерации, высших исполнительных органов государственной власти субъектов Российской Федерации, местных администраций	002	0100	0104					130 300,4	7 598,0	137 898,4
Непрограммные мероприятия	002	0100	0104	1000000000				130 300,4	7 598,0	137 898,4
Содержание органов местного самоуправления	002	0100	0104	1000004004				130 300,4	7 598,0	137 898,4
Расходы на выплаты персоналу в целях обеспечения выполнения функций государственными (муниципальными) органами, казенными учреждениями, органами управления государственными внебюджетными фондами	002	0100	0104	1000004004	100			123 112,9	7 598,0	130 710,9
Расходы на выплаты персоналу государственных (муниципальных) органов	002	0100	0104	1000004004	120			123 112,9	7 598,0	130 710,9
Фонд оплаты труда государственных (муниципальных) органов	002	0100	0104	1000004004	121			94 790,6	7 598,0	102 388,6
Городские средства	002	0100	0104	1000004004	121	1		94 790,6	7 598,0	102 388,6
Заработная плата	002	0100	0104	1000004004	121	1	9211	94 790,6	7 598,0	102 388,6
Иные выплаты персоналу государственных (муниципальных) органов, за исключением фонда оплаты труда	002	0100	0104	1000004004	122			233,0		233,0
Городские средства	002	0100	0104	1000004004	122	1		233,0		233,0
Прочие выплаты	002	0100	0104	1000004004	122	1	9212	233,0		233,0
Взносы по обязательному социальному страхованию на выплаты денежного содержания и иные выплаты работникам государственных (муниципальных) органов	002	0100	0104	1000004004	129			28 089,3		28 089,3
Городские средства	002	0100	0104	1000004004	129	1		28 089,3		28 089,3
Начисления на оплату труда	002	0100	0104	1000004004	129	1	9213	28 089,3		28 089,3
Закупка товаров, работ и услуг для обеспечения государственных (муниципальных) нужд	002	0100	0104	1000004004	200			6 700,2		6 700,2
Иные закупки товаров, работ и услуг для обеспечения государственных (муниципальных) нужд	002	0100	0104	1000004004	240			6 700,2		6 700,2
Прочая закупка товаров, работ и услуг для обеспечения государственных (муниципальных) нужд	002	0100	0104	1000004004	244			6 700,2		6 700,2
Городские средства	002	0100	0104	1000004004	244	1		6 700,2		6 700,2
ГСМ	002	0100	0104	1000004004	244	1	9090	2,5		2,5
Услуги связи	002	0100	0104	1000004004	244	1	9221	3 118,7		3 118,7
Транспортные услуги	002	0100	0104	1000004004	244	1	9222	30,9		30,9
Работы, услуги по содержанию имущества	002	0100	0104	1000004004	244	1	9225	1 000,1		1 000,1
Прочие работы, услуги	002	0100	0104	1000004004	244	1	9226	1 765,1		1 765,1
Прочие расходы	002	0100	0104	1000004004	244	1	9290	31,3		31,3
увеличение стоимости основных средств	002	0100	0104	1000004004	244	1	9310	463,0		463,0
Увеличение стоимости материальных запасов	002	0100	0104	1000004004	244	1	9340	288,6		288,6
Иные бюджетные ассигнования	002	0100	0104	1000004004	800			487,3		487,3
Уплата налогов, сборов и иных платежей	002	0100	0104	1000004004	850			487,3		487,3
Уплата прочих налогов, сборов	002	0100	0104	1000004004	852			12,4		12,4
Городские средства	002	0100	0104	1000004004	852	1		12,4		12,4
Прочие расходы	002	0100	0104	1000004004	852	1	9290	12,4		12,4
Уплата иных платежей	002	0100	0104	1000004004	853			474,9		474,9
Городские средства	002	0100	0104	1000004004	853	1		474,9		474,9
Прочие расходы	002	0100	0104	1000004004	853	1	9290	474,9		474,9
Судебная система	002	0100	0105					52,0		52,0
Непрограммные мероприятия	002	0100	0105	1000000000				52,0		52,0
Составление (изменение) списков кандидатов в присяжные заседатели федеральных судов общей юрисдикции в Российской Федерации	002	0100	0105	1000005120				52,0		52,0
Закупка товаров, работ и услуг для обеспечения государственных (муниципальных) нужд	002	0100	0105	1000005120	200			52,0		52,0
Иные закупки товаров, работ и услуг для обеспечения государственных (муниципальных) нужд	002	0100	0105	1000005120	240			52,0		52,0
Прочая закупка товаров, работ и услуг для обеспечения государственных (муниципальных) нужд	002	0100	0105	1000005120	244			52,0		52,0
Областные средства	002	0100	0105	1000005120	244	2		52,0		52,0
Субвенции на осуществление полномочий по составлению (изменению) списков кандидатов в присяжные заседатели федеральных судов общей юрисдикции в Российской Федерации	002	0100	0105	1000005120	244	2	17-370	52,0		52,0
Другие общегосударственные вопросы	002	0100	0113					30 684,7		30 684,7
Непрограммные мероприятия	002	0100	0113	1000000000				30 684,7		30 684,7
Резервные фонды местных администраций	002	0100	0113	1000004007				34,1		34,1
Иные бюджетные ассигнования	002	0100	0113	1000004007	800			34,1		34,1
Субсидии юридическим лицам (кроме некоммерческих организаций), индивидуальным предпринимателям, физическим лицам-производителям товаров, работ, услуг	002	0100	0113	1000004007	810			34,1		34,1
Субсидии на возмещение недополученных доходов и (или) возмещение фактически понесенных затрат в связи с производством (реализацией) товаров, выполнением работ, оказанием услуг	002	0100	0113	1000004007	811			34,1		34,1
Городские средства	002	0100	0113	1000004007	811	1		34,1		34,1
Безвозмездные перечисления организациям, за исключением государственных и муниципальных организаций	002	0100	0113	1000004007	811	1	9242	34,1		34,1
Исполнение судебных актов, актов иных надзорных органов и должностных лиц	002	0100	0113	1000004015				8 585,5		8 585,5
Расходы на выплаты персоналу в целях обеспечения выполнения функций государственными (муниципальными) органами, казенными учреждениями, органами управления государственными внебюджетными фондами	002	0100	0113	1000004015	100			471,6		471,6
Расходы на выплаты персоналу государственных (муниципальных) органов	002	0100	0113	1000004015	120			471,6		471,6
Фонд оплаты труда государственных (муниципальных) органов	002	0100	0113	1000004015	121			471,6		471,6
Городские средства	002	0100	0113	1000004015	121	1		471,6		471,6
Заработная плата	002	0100	0113	1000004015	121	1	9211	471,6		471,6
Закупка товаров, работ и услуг для обеспечения государственных (муниципальных) нужд	002	0100	0113	1000004015	200			445,6		445,6
Иные закупки товаров, работ и услуг для обеспечения государственных (муниципальных) нужд	002	0100	0113	1000004015	240			445,6		445,6
Прочая закупка товаров, работ и услуг для обеспечения государственных (муниципальных) нужд	002	0100	0113	1000004015	244			445,6		445,6
Городские средства	002	0100	0113	1000004015	244	1		445,6		445,6
Прочие работы, услуги	002	0100	0113	1000004015	244	1	9226	90,7		90,7
Прочие расходы	002	0100	0113	1000004015	244	1	9290	354,8		354,8
Иные бюджетные ассигнования	002	0100	0113	1000004015	800			7 668,3		7 668,3
Исполнение судебных актов	002	0100	0113	1000004015	830			932,5		932,5
Исполнение судебных актов Российской Федерации и мировых соглашений по возмещению вреда, причиненного в результате незаконных действий (бездействия) органов государственной власти (государственных органов), органов местного самоуправления либо должностных лиц этих органов, а также в результате деятельности учреждений	002	0100	0113	1000004015	831			932,5		932,5
Городские средства	002	0100	0113	1000004015	831	1		932,5		932,5
Прочие расходы	002	0100	0113	1000004015	831	1	9290	932,5		932,5
Уплата налогов, сборов и иных платежей	002	0100	0113	1000004015	850			6 735,8		6 735,8
Уплата прочих налогов, сборов	002	0100	0113	1000004015	852			1 150,0		1 150,0
Городские средства	002	0100	0113	1000004015	852	1		1 150,0		1 150,0
Прочие расходы	002	0100	0113	1000004015	852	1	9290	1 150,0		1 150,0
Уплата иных платежей	002	0100	0113	1000004015	853			5 585,8		5 585,8
Городские средства	002	0100	0113	1000004015	853	1		5 585,8		5 585,8
Прочие расходы	002	0100	0113	1000004015	853	1	9290	5 585,8		5 585,8
Проведение городских конкурсов СМИ	002	0100	0113	1000004017				130,0		130,0
Закупка товаров, работ и услуг для обеспечения государственных (муниципальных) нужд	002	0100	0113	1000004017	200			130,0		130,0
Иные закупки товаров, работ и услуг для обеспечения государственных (муниципальных) нужд	002	0100	0113	1000004017	240			130,0		130,0
Прочая закупка товаров, работ и услуг для обеспечения государственных (муниципальных) нужд	002	0100	0113	1000004017	244			130,0		130,0
Городские средства	002	0100	0113	1000004017	244	1		130,0		130,0
Прочие работы, услуги	002	0100	0113	1000004017	244	1	9226	8,0		8,0
Прочие расходы	002	0100	0113	1000004017	244	1	9290	122,0		122,0
Мероприятия по защите конфиденциальной информации	002	0100	0113	1000004018				200,0		200,0
Закупка товаров, работ и услуг для обеспечения государственных (муниципальных) нужд	002	0100	0113	1000004018	200			200,0		200,0
Иные закупки товаров, работ и услуг для обеспечения государственных (муниципальных) нужд	002	0100	0113	1000004018	240			200,0		200,0
Прочая закупка товаров, работ и услуг для обеспечения государственных (муниципальных) нужд	002	0100	0113	1000004018	244			200,0		200,0
Городские средства	002	0100	0113	1000004018	244	1		200,0		200,0
Прочие работы, услуги	002	0100	0113	1000004018	244	1	9226	200,0		200,0
Приобретение объектов недвижимого имущества в муниципальную собственность города Орла	002	0100	0113	1000004063				13 944,6		13 944,6
Капитальные вложения в объекты государственной (муниципальной) собственности	002	0100	0113	1000004063	400			13 944,6		13 944,6
Бюджетные инвестиции	002	0100	0113	1000004063	410			13 944,6		13 944,6
Бюджетные инвестиции на приобретение объектов недвижимого имущества в государственную (муниципальную) собственность	002	0100	0113	1000004063	412			13 944,6		13 944,6
Городские средства	002	0100	0113	1000004063	412	1		13 944,6		13 944,6
увеличение стоимости основных средств	002	0100	0113	1000004063	412	1	9310	7 309,2		7 309,2
Увеличение стоимости непроизведенных активов	002	0100	0113	1000004063	412	1	9330	6 635,3		6 635,3
Муниципальная поддержка некоммерческих организаций города Орла	002	0100	0113	1000004067				600,0		600,0
Предоставление субсидий бюджетным, автономным учреждениям и иным некоммерческим организациям	002	0100	0113	1000004067	600			600,0		600,0
Субсидии некоммерческим организациям (за исключением государственных (муниципальных) учреждений)	002	0100	0113	1000004067	630			600,0		600,0
Субсидии (гранты в форме субсидий) на финансовое обеспечение затрат в связи с производством (реализацией) товаров, выполнением работ, оказанием услуг, порядком (правилами) предоставления которых установлено требование о последующем подтверждении их использования в соответствии с условиями и (или) целями предоставления	002	0100	0113	1000004067	632			600,0		600,0
Городские средства	002	0100	0113	1000004067	632	1		600,0		600,0
Безвозмездные перечисления организациям, за исключением государственных и муниципальных организаций	002	0100	0113	1000004067	632	1	9242	600,0		600,0
Проведение общегородских мероприятий	002	0100	0113	1000004069				2 083,0		2 083,0
Закупка товаров, работ и услуг для обеспечения государственных (муниципальных) нужд	002	0100	0113	1000004069	200			1 823,0		1 823,0
Иные закупки товаров, работ и услуг для обеспечения государственных (муниципальных) нужд	002	0100	0113	1000004069	240			1 823,0		1 823,0
Прочая закупка товаров, работ и услуг для обеспечения государственных (муниципальных) нужд	002	0100	0113	1000004069	244			1 823,0		1 823,0
Городские средства	002	0100	0113	1000004069	244	1		1 823,0		1 823,0
Прочие работы, услуги	002	0100	0113	1000004069	244	1	9226	1 239,0		1 239,0
Прочие расходы	002	0100	0113	1000004069	244	1	9290	584,0		584,0
Иные бюджетные ассигнования	002	0100	0113	1000004069	800			260,0		260,0
Уплата налогов, сборов и иных платежей	002	0100	0113	1000004069	850			260,0		260,0
Уплата иных платежей	002	0100	0113	1000004069	853			260,0		260,0
Городские средства	002	0100	0113	1000004069	853	1		260,0		260,0
Прочие расходы	002	0100	0113	1000004069	853	1	9290	260,0		260,0
Ведомственная целевая программа «Развитие архивного дела в городе Орле на 2017-2019 годы»	002	0100	0113	1000004082				151,7		151,7
Закупка товаров, работ и услуг для обеспечения государственных (муниципальных) нужд	002	0100	0113	1000004082	200			151,7		151,7

Иные закупки товаров, работ и услуг для обеспечения государственных (муниципальных) нужд	002	0100	0113	1000004082	240			151,7		151,7
Прочая закупка товаров, работ и услуг для обеспечения государственных (муниципальных) нужд	002	0100	0113	1000004082	244			151,7		151,7
Городские средства	002	0100	0113	1000004082	244	1		151,7		151,7
увеличение стоимости основных средств	002	0100	0113	1000004082	244	1	9310	92,4		92,4
Увеличение стоимости материальных запасов	002	0100	0113	1000004082	244	1	9340	59,3		59,3
Создание административных комиссий и определение перечня должностных лиц органов местного самоуправления, уполномоченных составлять протоколы об административных правонарушениях	002	0100	0113	1000007158				1 770,5		1 770,5
Расходы на выплаты персоналу в целях обеспечения выполнения функций государственными (муниципальными) органами, казенными учреждениями, органами управления государственными внебюджетными фондами	002	0100	0113	1000007158	100			1 770,5		1 770,5
Расходы на выплаты персоналу государственных (муниципальных) органов	002	0100	0113	1000007158	120			1 770,5		1 770,5
Фонд оплаты труда государственных (муниципальных) органов	002	0100	0113	1000007158	121			1 462,5		1 462,5
Областные средства	002	0100	0113	1000007158	121	2		1 462,5		1 462,5
Заработная плата	002	0100	0113	1000007158	121	2	9211	1 462,5		1 462,5
Взносы по обязательному социальному страхованию на выплаты денежного содержания и иные выплаты работникам государственных (муниципальных) органов	002	0100	0113	1000007158	129			308,0		308,0
Областные средства	002	0100	0113	1000007158	129	2		308,0		308,0
Начисления на оплату труда	002	0100	0113	1000007158	129	2	9213	308,0		308,0
Выполнение государственных полномочий Орловской области по созданию комиссии по делам несовершеннолетних и защите их прав и организации деятельности этих комиссий	002	0100	0113	1000007159				3 185,4		3 185,4
Расходы на выплаты персоналу в целях обеспечения выполнения функций государственными (муниципальными) органами, казенными учреждениями, органами управления государственными внебюджетными фондами	002	0100	0113	1000007159	100			3 185,4		3 185,4
Расходы на выплаты персоналу государственных (муниципальных) органов	002	0100	0113	1000007159	120			3 185,4		3 185,4
Фонд оплаты труда государственных (муниципальных) органов	002	0100	0113	1000007159	121			2 631,4		2 631,4
Областные средства	002	0100	0113	1000007159	121	2		2 631,4		2 631,4
Заработная плата	002	0100	0113	1000007159	121	2	9211	2 631,4		2 631,4
Взносы по обязательному социальному страхованию на выплаты денежного содержания и иные выплаты работникам государственных (муниципальных) органов	002	0100	0113	1000007159	129			554,0		554,0
Областные средства	002	0100	0113	1000007159	129	2		554,0		554,0
Начисления на оплату труда	002	0100	0113	1000007159	129	2	9213	554,0		554,0
НАЦИОНАЛЬНАЯ ОБОРОНА	**002**	**0200**						**368,7**	**-30,0**	**338,7**
Мобилизационная подготовка экономики	002	0200	0204					368,7	-30,0	338,7
Непрограммные мероприятия	002	0200	0204	1000000000				368,7	-30,0	338,7
Мероприятия по обеспечению мобилизационной готовности экономики	002	0200	0204	1000004023				368,7	-30,0	338,7
Закупка товаров, работ и услуг для обеспечения государственных (муниципальных) нужд	002	0200	0204	1000004023	200			368,7	-30,0	338,7
Иные закупки товаров, работ и услуг для обеспечения государственных (муниципальных) нужд	002	0200	0204	1000004023	240			368,7	-30,0	338,7
Прочая закупка товаров, работ и услуг для обеспечения государственных (муниципальных) нужд	002	0200	0204	1000004023	244			368,7	-30,0	338,7
Городские средства	002	0200	0204	1000004023	244	1		368,7	-30,0	338,7
Транспортные услуги	002	0200	0204	1000004023	244	1	9222	10,0		10,0
Прочие работы, услуги	002	0200	0204	1000004023	244	1	9226	263,5		263,5
Прочие расходы	002	0200	0204	1000004023	244	1	9290	40,0	-30,0	10,0
увеличение стоимости основных средств	002	0200	0204	1000004023	244	1	9310	32,0		32,0
Увеличение стоимости материальных запасов	002	0200	0204	1000004023	244	1	9340	23,2		23,2
НАЦИОНАЛЬНАЯ БЕЗОПАСНОСТЬ И ПРАВООХРАНИТЕЛЬНАЯ ДЕЯТЕЛЬНОСТЬ	**002**	**0300**						**243,3**	**30,0**	**273,3**
Защита населения и территории от чрезвычайных ситуаций природного и техногенного характера, гражданская оборона	002	0300	0309					243,3	30,0	273,3
Непрограммные мероприятия	002	0300	0309	1000000000				243,3	30,0	273,3
Мероприятия по предупреждению и ликвидации последствий чрезвычайных ситуаций и стихийных бедствий природного и техногенного характера	002	0300	0309	1000004024				243,3	30,0	273,3
Закупка товаров, работ и услуг для обеспечения государственных (муниципальных) нужд	002	0300	0309	1000004024	200			243,3	30,0	273,3
Иные закупки товаров, работ и услуг для обеспечения государственных (муниципальных) нужд	002	0300	0309	1000004024	240			243,3	30,0	273,3
Прочая закупка товаров, работ и услуг для обеспечения государственных (муниципальных) нужд	002	0300	0309	1000004024	244			243,3	30,0	273,3
Городские средства	002	0300	0309	1000004024	244	1		243,3	30,0	273,3
Прочие расходы	002	0300	0309	1000004024	244	1	9290	24,4	30,0	54,4
увеличение стоимости основных средств	002	0300	0309	1000004024	244	1	9310	185,5		185,5
Увеличение стоимости материальных запасов	002	0300	0309	1000004024	244	1	9340	33,4		33,4
ЖИЛИЩНО-КОММУНАЛЬНОЕ ХОЗЯЙСТВО	**002**	**0500**						**22 967,4**		**22 967,4**
Жилищное хозяйство	002	0500	0501					22 967,4		22 967,4
Непрограммные мероприятия	002	0500	0501	1000000000				22 967,4		22 967,4
Обеспечение мероприятий по переселению граждан из аварийного жилищного фонда, в том числе переселению граждан из аварийного жилищного фонда с учетом необходимости развития малоэтажного жилищного строительства за счет средств государственной корпорации - Фонда содействия реформированию жилищно-коммунального хозяйства	002	0500	0501	1000009502				8 741,9		8 741,9
Капитальные вложения в объекты государственной (муниципальной) собственности	002	0500	0501	1000009502	400			8 198,9		8 198,9
Бюджетные инвестиции	002	0500	0501	1000009502	410			8 198,9		8 198,9
Бюджетные инвестиции на приобретение объектов недвижимого имущества в государственную (муниципальную) собственность	002	0500	0501	1000009502	412			8 198,9		8 198,9
Областные средства	002	0500	0501	1000009502	412	2		8 198,9		8 198,9
увеличение стоимости основных средств	002	0500	0501	1000009502	412	2	9310	6 059,7		6 059,7
Увеличение стоимости непроизведенных активов	002	0500	0501	1000009502	412	2	9330	2 139,2		2 139,2
Иные бюджетные ассигнования	002	0500	0501	1000009502	800			543,0		543,0
Уплата налогов, сборов и иных платежей	002	0500	0501	1000009502	850			543,0		543,0
Уплата иных платежей	002	0500	0501	1000009502	853			543,0		543,0
Областные средства	002	0500	0501	1000009502	853	2		543,0		543,0
Прочие расходы	002	0500	0501	1000009502	853	2	9290	543,0		543,0
Обеспечение мероприятий по переселению граждан из аварийного жилищного фонда, в том числе переселению граждан из аварийного жилищного фонда с учетом необходимости развития малоэтажного жилищного строительства за счет областных средств	002	0500	0501	1000009602				1 706,6		1 706,6
Капитальные вложения в объекты государственной (муниципальной) собственности	002	0500	0501	1000009602	400			1 601,3		1 601,3
Бюджетные инвестиции	002	0500	0501	1000009602	410			1 601,3		1 601,3
Бюджетные инвестиции на приобретение объектов недвижимого имущества в государственную (муниципальную) собственность	002	0500	0501	1000009602	412			1 601,3		1 601,3
Областные средства	002	0500	0501	1000009602	412	2		1 601,3		1 601,3
увеличение стоимости основных средств	002	0500	0501	1000009602	412	2	9310	1 186,3		1 186,3
Увеличение стоимости непроизведенных активов	002	0500	0501	1000009602	412	2	9330	415,0		415,0
Иные бюджетные ассигнования	002	0500	0501	1000009602	800			105,3		105,3
Уплата налогов, сборов и иных платежей	002	0500	0501	1000009602	850			105,3		105,3
Уплата иных платежей	002	0500	0501	1000009602	853			105,3		105,3
Областные средства	002	0500	0501	1000009602	853	2		105,3		105,3
Прочие расходы	002	0500	0501	1000009602	853	2	9290	105,3		105,3
Обеспечение мероприятий по переселению граждан из аварийного жилищного фонда, в том числе переселению граждан из аварийного жилищного фонда с учетом необходимости развития малоэтажного жилищного строительства	002	0500	0501	10000S9602				12 518,9		12 518,9
Капитальные вложения в объекты государственной (муниципальной) собственности	002	0500	0501	10000S9602	400			11 650,6		11 650,6
Бюджетные инвестиции	002	0500	0501	10000S9602	410			11 650,6		11 650,6
Бюджетные инвестиции на приобретение объектов недвижимого имущества в государственную (муниципальную) собственность	002	0500	0501	10000S9602	412			11 650,6		11 650,6
Городские средства	002	0500	0501	10000S9602	412	1		11 650,6		11 650,6
увеличение стоимости основных средств	002	0500	0501	10000S9602	412	1	9310	7 664,5		7 664,5
Увеличение стоимости непроизведенных активов	002	0500	0501	10000S9602	412	1	9330	3 986,1		3 986,1
Иные бюджетные ассигнования	002	0500	0501	10000S9602	800			868,3		868,3
Уплата налогов, сборов и иных платежей	002	0500	0501	10000S9602	850			868,3		868,3
Уплата иных платежей	002	0500	0501	10000S9602	853			868,3		868,3
Городские средства	002	0500	0501	10000S9602	853	1		868,3		868,3
Прочие расходы	002	0500	0501	10000S9602	853	1	9290	868,3		868,3
ОБРАЗОВАНИЕ	**002**	**0700**						**1 500,0**		**1 500,0**
Молодежная политика	002	0700	0707					1 500,0		1 500,0
Непрограммные мероприятия	002	0700	0707	1000000000				1 500,0		1 500,0
Ведомственная целевая программа «Молодежь города Орла на 2017-2019 годы»	002	0700	0707	1000004092				1 500,0		1 500,0
Закупка товаров, работ и услуг для обеспечения государственных (муниципальных) нужд	002	0700	0707	1000004092	200			1 500,0		1 500,0
Иные закупки товаров, работ и услуг для обеспечения государственных (муниципальных) нужд	002	0700	0707	1000004092	240			1 500,0		1 500,0
Прочая закупка товаров, работ и услуг для обеспечения государственных (муниципальных) нужд	002	0700	0707	1000004092	244			1 500,0		1 500,0
Городские средства	002	0700	0707	1000004092	244	1		1 500,0		1 500,0
Транспортные услуги	002	0700	0707	1000004092	244	1	9222	60,3		60,3
Прочие работы, услуги	002	0700	0707	1000004092	244	1	9226	1 048,7		1 048,7
Прочие расходы	002	0700	0707	1000004092	244	1	9290	374,2		374,2
Увеличение стоимости материальных запасов	002	0700	0707	1000004092	244	1	9340	16,8		16,8
СОЦИАЛЬНАЯ ПОЛИТИКА	**002**	**1000**						**1 500,0**		**1 500,0**
Социальное обеспечение населения	002	1000	1003					1 500,0		1 500,0
Непрограммные мероприятия	002	1000	1003	1000000000				1 500,0		1 500,0
Компенсация льгот по коммунальным услугам председателям, проведение конкурсов, материальное стимулирование комитетов общественного самоуправления	002	1000	1003	1000004055				1 500,0		1 500,0
Закупка товаров, работ и услуг для обеспечения государственных (муниципальных) нужд	002	1000	1003	1000004055	200			13,9		13,9
Иные закупки товаров, работ и услуг для обеспечения государственных (муниципальных) нужд	002	1000	1003	1000004055	240			13,9		13,9
Прочая закупка товаров, работ и услуг для обеспечения государственных (муниципальных) нужд	002	1000	1003	1000004055	244			13,9		13,9
Городские средства	002	1000	1003	1000004055	244	1		13,9		13,9
Прочие работы, услуги	002	1000	1003	1000004055	244	1	9226	13,9		13,9
Социальное обеспечение и иные выплаты населению	002	1000	1003	1000004055	300			1 486,1		1 486,1
Иные выплаты населению	002	1000	1003	1000004055	360			1 486,1		1 486,1
Городские средства	002	1000	1003	1000004055	360	1		1 486,1		1 486,1
Пособия по социальной помощи населению	002	1000	1003	1000004055	360	1	9262	1 000,0		1 000,0
Прочие расходы	002	1000	1003	1000004055	360	1	9290	486,1		486,1
СРЕДСТВА МАССОВОЙ ИНФОРМАЦИИ	**002**	**1200**						**7 000,0**		**7 000,0**
Периодическая печать и издательства	002	1200	1202					7 000,0		7 000,0
Непрограммные мероприятия	002	1200	1202	1000000000				7 000,0		7 000,0
Субсидии муниципальным автономным учреждениям города Орла	002	1200	1202	1000004044				7 000,0		7 000,0
Предоставление субсидий бюджетным, автономным учреждениям и иным некоммерческим организациям	002	1200	1202	1000004044	600			7 000,0		7 000,0
Субсидии автономным учреждениям	002	1200	1202	1000004044	620			7 000,0		7 000,0
Субсидии автономным учреждениям на финансовое обеспечение государственного (муниципального) задания на оказание государственных (муниципальных) услуг (выполнение работ)	002	1200	1202	1000004044	621			7 000,0		7 000,0
Городские средства	002	1200	1202	1000004044	621	1		7 000,0		7 000,0
Заработная плата	002	1200	1202	1000004044	621	1	9211	3 681,7		3 681,7
Начисления на оплату труда	002	1200	1202	1000004044	621	1	9213	1 111,9		1 111,9
Оплата отопления и технологических нужд	002	1200	1202	1000004044	621	1	9231	104,6		104,6
Оплата потребления электрической энергии	002	1200	1202	1000004044	621	1	9233	41,4		41,4
Другие расходы	002	1200	1202	1000004044	621	1	9999	2 060,4		2 060,4
ОБСЛУЖИВАНИЕ ГОСУДАРСТВЕННОГО И МУНИЦИПАЛЬНОГО ДОЛГА	**002**	**1300**						**86 350,0**		**86 350,0**
Обслуживание внутреннего государственного и муниципального долга	002	1300	1301					86 350,0		86 350,0
Непрограммные мероприятия	002	1300	1301	1000000000				86 350,0		86 350,0
Процентные платежи по муниципальному долгу	002	1300	1301	1000004008				86 350,0		86 350,0
Обслуживание государственного (муниципального) долга	002	1300	1301	1000004008	700			86 350,0		86 350,0
Обслуживание муниципального долга	002	1300	1301	1000004008	730			86 350,0		86 350,0
Городские средства	002	1300	1301	1000004008	730	1		86 350,0		86 350,0
Обслуживание внутреннего долга	002	1300	1301	1000004008	730	1	9230	86 350,0		86 350,0
Финансово-экономическое управление администрации города Орла	**003**							**450 455,9**	**876,0**	**451 331,9**
городские средства	1							449 393,8	876,0	450 269,8
областные средства	2							1 062,1		1 062,1
ОБЩЕГОСУДАРСТВЕННЫЕ ВОПРОСЫ	**003**	**0100**						**346 262,5**	**876,0**	**347 138,5**
Обеспечение деятельности финансовых, налоговых и таможенных органов и органов финансового (финансово-бюджетного) надзора	003	0100	0106					20 237,0	876,0	21 113,0
Непрограммные мероприятия	003	0100	0106	1000000000				20 237,0	876,0	21 113,0
Содержание органов местного самоуправления	003	0100	0106	1000004004				20 237,0	876,0	21 113,0
Расходы на выплаты персоналу в целях обеспечения выполнения функций государственными (муниципальными) органами, казенными учреждениями, органами управления государственными внебюджетными фондами	003	0100	0106	1000004004	100			18 852,0	876,0	19 728,0
Расходы на выплаты персоналу государственных (муниципальных) органов	003	0100	0106	1000004004	120			18 852,0	876,0	19 728,0
Фонд оплаты труда государственных (муниципальных) органов	003	0100	0106	1000004004	121			14 502,0	876,0	15 378,0
Городские средства	003	0100	0106	1000004004	121	1		14 502,0	876,0	15 378,0
Заработная плата	003	0100	0106	1000004004	121	1	9211	14 502,0	876,0	15 378,0
Иные выплаты персоналу государственных (муниципальных) органов, за исключением фонда оплаты труда	003	0100	0106	1000004004	122			1,0		1,0
Городские средства	003	0100	0106	1000004004	122	1		1,0		1,0
Прочие выплаты	003	0100	0106	1000004004	122	1	9212	1,0		1,0
Взносы по обязательному социальному страхованию на выплаты денежного содержания и иные выплаты работникам государственных (муниципальных) органов	003	0100	0106	1000004004	129			4 349,0		4 349,0
Городские средства	003	0100	0106	1000004004	129	1		4 349,0		4 349,0
Начисления на оплату труда	003	0100	0106	1000004004	129	1	9213	4 349,0		4 349,0
Закупка товаров, работ и услуг для обеспечения государственных (муниципальных) нужд	003	0100	0106	1000004004	200			1 348,0		1 348,0
Иные закупки товаров, работ и услуг для обеспечения государственных (муниципальных) нужд	003	0100	0106	1000004004	240			1 348,0		1 348,0
Прочая закупка товаров, работ и услуг для обеспечения государственных (муниципальных) нужд	003	0100	0106	1000004004	244			1 348,0		1 348,0
Городские средства	003	0100	0106	1000004004	244	1		1 348,0		1 348,0
Услуги связи	003	0100	0106	1000004004	244	1	9221	170,0		170,0
Работы, услуги по содержанию имущества	003	0100	0106	1000004004	244	1	9225	109,0		109,0
Прочие работы, услуги	003	0100	0106	1000004004	244	1	9226	813,0		813,0
увеличение стоимости основных средств	003	0100	0106	1000004004	244	1	9310	2,1		2,1
Увеличение стоимости материальных запасов	003	0100	0106	1000004004	244	1	9340	253,9		253,9
Иные бюджетные ассигнования	003	0100	0106	1000004004	800			37,0		37,0
Уплата налогов, сборов и иных платежей	003	0100	0106	1000004004	850			37,0		37,0
Уплата иных платежей	003	0100	0106	1000004004	853			37,0		37,0
Городские средства	003	0100	0106	1000004004	853	1		37,0		37,0
Прочие расходы	003	0100	0106	1000004004	853	1	9290	37,0		37,0
Резервные фонды	003	0100	0111					5 446,8		5 446,8
Непрограммные мероприятия	003	0100	0111	1000000000				5 446,8		5 446,8
Резервные фонды местных администраций	003	0100	0111	1000004007				5 446,8		5 446,8
Иные бюджетные ассигнования	003	0100	0111	1000004007	800			5 446,8		5 446,8

Резервные средства	003	0100	0111	1000004007	870			5 446,8		5 446,8
Городские средства	003	0100	0111	1000004007	870	1		5 446,8		5 446,8
Прочие расходы	003	0100	0111	1000004007	870	1	9290	5 446,8		5 446,8
Другие общегосударственные вопросы	003	0100	0113					320 578,7		320 578,7
Непрограммные мероприятия	003	0100	0113	1000000000				320 578,7		320 578,7
Исполнение судебных актов, актов иных надзорных органов и должностных лиц	003	0100	0113	1000004015				19 583,4		19 583,4
Иные бюджетные ассигнования	003	0100	0113	1000004015	800			19 583,4		19 583,4
Исполнение судебных актов	003	0100	0113	1000004015	830			19 583,4		19 583,4
Исполнение судебных актов Российской Федерации и мировых соглашений по возмещению вреда, причиненного в результате незаконных действий (бездействия) органов государственной власти (государственных органов), органов местного самоуправления либо должностных лиц этих органов, а также в результате деятельности учреждений	003	0100	0113	1000004015	831			19 583,4		19 583,4
Городские средства	003	0100	0113	1000004015	831	1		19 583,4		19 583,4
Прочие расходы	003	0100	0113	1000004015	831	1	9290	19 583,4		19 583,4
Погашение кредиторской задолженности	003	0100	0113	1000004061				299 933,2		299 933,2
Иные бюджетные ассигнования	003	0100	0113	1000004061	800			299 933,2		299 933,2
Резервные средства	003	0100	0113	1000004061	870			299 933,2		299 933,2
Городские средства	003	0100	0113	1000004061	870	1		299 933,2		299 933,2
Прочие расходы	003	0100	0113	1000004061	870	1	9290	299 933,2		299 933,2
Выполнение полномочий в сфере трудовых отношений	003	0100	0113	1000007161				1 062,1		1 062,1
Расходы на выплаты персоналу в целях обеспечения выполнения функций государственными (муниципальными) органами, казенными учреждениями, органами управления государственными внебюджетными фондами	003	0100	0113	1000007161	100			1 061,9		1 061,9
Расходы на выплаты персоналу государственных (муниципальных) органов	003	0100	0113	1000007161	120			1 061,9		1 061,9
Фонд оплаты труда государственных (муниципальных) органов	003	0100	0113	1000007161	121			815,9		815,9
Областные средства	003	0100	0113	1000007161	121	2		815,9		815,9
Заработная плата	003	0100	0113	1000007161	121	2	9211	815,9		815,9
Взносы по обязательному социальному страхованию на выплаты денежного содержания и иные выплаты работникам государственных (муниципальных) органов	003	0100	0113	1000007161	129			246,0		246,0
Областные средства	003	0100	0113	1000007161	129	2		246,0		246,0
Начисления на оплату труда	003	0100	0113	1000007161	129	2	9213	246,0		246,0
Иные бюджетные ассигнования	003	0100	0113	1000007161	800			0,2		0,2
Уплата налогов, сборов и иных платежей	003	0100	0113	1000007161	850			0,2		0,2
Уплата иных платежей	003	0100	0113	1000007161	853			0,2		0,2
Областные средства	003	0100	0113	1000007161	853	2		0,2		0,2
Прочие расходы	003	0100	0113	1000007161	853	2	9290	0,2		0,2
НАЦИОНАЛЬНАЯ ЭКОНОМИКА	**003**	**0400**						**1 000,0**		**1 000,0**
Другие вопросы в области национальной экономики	003	0400	0412					1 000,0		1 000,0
Непрограммные мероприятия	003	0400	0412	1000000000				1 000,0		1 000,0
Ведомственная целевая программа «Развитие и поддержка малого и среднего предпринимательства в городе Орле на 2016 - 2018 годы»	003	0400	0412	1000004086				1 000,0		1 000,0
Закупка товаров, работ и услуг для обеспечения государственных (муниципальных) нужд	003	0400	0412	1000004086	200			225,0		225,0
Иные закупки товаров, работ и услуг для обеспечения государственных (муниципальных) нужд	003	0400	0412	1000004086	240			225,0		225,0
Прочая закупка товаров, работ и услуг для обеспечения государственных (муниципальных) нужд	003	0400	0412	1000004086	244			225,0		225,0
Городские средства	003	0400	0412	1000004086	244	1		225,0		225,0
Прочие работы, услуги	003	0400	0412	1000004086	244	1	9226	160,0		160,0
Прочие расходы	003	0400	0412	1000004086	244	1	9290	65,0		65,0
Иные бюджетные ассигнования	003	0400	0412	1000004086	800			775,0		775,0
Субсидии юридическим лицам (кроме некоммерческих организаций), индивидуальным предпринимателям, физическим лицам-производителям товаров, работ, услуг	003	0400	0412	1000004086	810			775,0		775,0
Субсидии на возмещение недополученных доходов и (или) возмещение фактически понесенных затрат в связи с производством (реализацией) товаров, выполнением работ, оказанием услуг	003	0400	0412	1000004086	811			775,0		775,0
Городские средства	003	0400	0412	1000004086	811	1		775,0		775,0
Безвозмездные перечисления организациям, за исключением государственных и муниципальных организаций	003	0400	0412	1000004086	811	1	9242	775,0		775,0
ЖИЛИЩНО-КОММУНАЛЬНОЕ ХОЗЯЙСТВО	**003**	**0500**						**15 443,4**		**15 443,4**
Жилищное хозяйство	003	0500	0501					15 443,4		15 443,4
Непрограммные мероприятия	003	0500	0501	1000000000				15 443,4		15 443,4
Выполнение наказов избирателей депутатам Орловского городского Совета народных депутатов	003	0500	0501	1000004094				15 443,4		15 443,4
Закупка товаров, работ и услуг для обеспечения государственных (муниципальных) нужд	003	0500	0501	1000004094	200			15 443,4		15 443,4
Иные закупки товаров, работ и услуг для обеспечения государственных (муниципальных) нужд	003	0500	0501	1000004094	240			15 443,4		15 443,4
Прочая закупка товаров, работ и услуг для обеспечения государственных (муниципальных) нужд	003	0500	0501	1000004094	244			15 443,4		15 443,4
Городские средства	003	0500	0501	1000004094	244	1		15 443,4		15 443,4
Прочие работы, услуги	003	0500	0501	1000004094	244	1	9226	15 443,4		15 443,4
ОБСЛУЖИВАНИЕ ГОСУДАРСТВЕННОГО И МУНИЦИПАЛЬНОГО ДОЛГА	**003**	**1300**						**87 750,0**		**87 750,0**
Обслуживание внутреннего государственного и муниципального долга	003	1300	1301					87 750,0		87 750,0
Непрограммные мероприятия	003	1300	1301	1000000000				87 750,0		87 750,0
Процентные платежи по муниципальному долгу	003	1300	1301	1000004008				87 750,0		87 750,0
Обслуживание государственного (муниципального) долга	003	1300	1301	1000004008	700			87 750,0		87 750,0
Обслуживание муниципального долга	003	1300	1301	1000004008	730			87 750,0		87 750,0
Городские средства	003	1300	1301	1000004008	730	1		87 750,0		87 750,0
Обслуживание внутреннего долга	003	1300	1301	1000004008	730	1	9230	87 750,0		87 750,0
Управление градостроительства администрации города Орла	**133**							**209 405,2**	**-13 718,8**	**195 686,4**
городские средства	1							94 104,1	-13 718,8	80 385,3
областные средства	2							115 301,1		115 301,1
ОБЩЕГОСУДАРСТВЕННЫЕ ВОПРОСЫ	**133**	**0100**						**21 344,7**	**1 037,0**	**22 381,7**
Другие общегосударственные вопросы	133	0100	0113					21 344,7	1 037,0	22 381,7
Непрограммные мероприятия	133	0100	0113	1000000000				21 344,7	1 037,0	22 381,7
Содержание органов местного самоуправления	133	0100	0113	1000004004				20 933,0	1 037,0	21 970,0
Расходы на выплаты персоналу в целях обеспечения выполнения функций государственными (муниципальными) органами, казенными учреждениями, органами управления государственными внебюджетными фондами	133	0100	0113	1000004004	100			19 816,0	1 037,0	20 853,0
Расходы на выплаты персоналу государственных (муниципальных) органов	133	0100	0113	1000004004	120			19 816,0	1 037,0	20 853,0
Фонд оплаты труда государственных (муниципальных) органов	133	0100	0113	1000004004	121			15 236,0	1 037,0	16 273,0
Городские средства	133	0100	0113	1000004004	121	1		15 236,0	1 037,0	16 273,0
Заработная плата	133	0100	0113	1000004004	121	1	9211	15 236,0	1 037,0	16 273,0
Иные выплаты персоналу государственных (муниципальных) органов, за исключением фонда оплаты труда	133	0100	0113	1000004004	122			2,0		2,0
Городские средства	133	0100	0113	1000004004	122	1		2,0		2,0
Прочие выплаты	133	0100	0113	1000004004	122	1	9212	2,0		2,0
Взносы по обязательному социальному страхованию на выплаты денежного содержания и иные выплаты работникам государственных (муниципальных) органов	133	0100	0113	1000004004	129			4 578,0		4 578,0
Городские средства	133	0100	0113	1000004004	129	1		4 578,0		4 578,0
Начисления на оплату труда	133	0100	0113	1000004004	129	1	9213	4 578,0		4 578,0
Закупка товаров, работ и услуг для обеспечения государственных (муниципальных) нужд	133	0100	0113	1000004004	200			1 094,0		1 094,0
Иные закупки товаров, работ и услуг для обеспечения государственных (муниципальных) нужд	133	0100	0113	1000004004	240			1 094,0		1 094,0
Прочая закупка товаров, работ и услуг для обеспечения государственных (муниципальных) нужд	133	0100	0113	1000004004	244			1 094,0		1 094,0
Городские средства	133	0100	0113	1000004004	244	1		1 094,0		1 094,0
Услуги связи	133	0100	0113	1000004004	244	1	9221	213,0		213,0
Работы, услуги по содержанию имущества	133	0100	0113	1000004004	244	1	9225	146,0		146,0
Прочие работы, услуги	133	0100	0113	1000004004	244	1	9226	366,0		366,0
Прочие расходы	133	0100	0113	1000004004	244	1	9290	5,0		5,0
Увеличение стоимости материальных запасов	133	0100	0113	1000004004	244	1	9340	364,0		364,0
Иные бюджетные ассигнования	133	0100	0113	1000004004	800			23,0		23,0
Уплата налогов, сборов и иных платежей	133	0100	0113	1000004004	850			23,0		23,0
Уплата иных платежей	133	0100	0113	1000004004	853			23,0		23,0
Городские средства	133	0100	0113	1000004004	853	1		23,0		23,0
Прочие расходы	133	0100	0113	1000004004	853	1	9290	23,0		23,0
Исполнение судебных актов, актов иных надзорных органов и должностных лиц	133	0100	0113	1000004015				411,7		411,7
Иные бюджетные ассигнования	133	0100	0113	1000004015	800			411,7		411,7
Исполнение судебных актов	133	0100	0113	1000004015	830			411,7		411,7
Исполнение судебных актов Российской Федерации и мировых соглашений по возмещению вреда, причиненного в результате незаконных действий (бездействия) органов государственной власти (государственных органов), органов местного самоуправления либо должностных лиц этих органов, а также в результате деятельности учреждений	133	0100	0113	1000004015	831			411,7		411,7
Городские средства	133	0100	0113	1000004015	831	1		411,7		411,7
Прочие расходы	133	0100	0113	1000004015	831	1	9290	411,7		411,7
НАЦИОНАЛЬНАЯ ЭКОНОМИКА	**133**	**0400**						**116 697,1**		**116 697,1**
Дорожное хозяйство (дорожные фонды)	133	0400	0409					115 501,1		115 501,1
Непрограммные мероприятия	133	0400	0409	1000000000				112 896,2		112 896,2
Бюджетные инвестиции в объекты капитального строительства собственности муниципальных образований	133	0400	0409	1000004022				200,0		200,0
Капитальные вложения в объекты государственной (муниципальной) собственности	133	0400	0409	1000004022	400			200,0		200,0
Бюджетные инвестиции	133	0400	0409	1000004022	410			200,0		200,0
Бюджетные инвестиции в объекты капитального строительства государственной (муниципальной) собственности	133	0400	0409	1000004022	414			200,0		200,0
Городские средства	133	0400	0409	1000004022	414	1		200,0		200,0
увеличение стоимости основных средств	133	0400	0409	1000004022	414	1	9310	200,0		200,0
Капитальное строительство	133	0400	0409	1000007231				112 696,2		112 696,2
Капитальные вложения в объекты государственной (муниципальной) собственности	133	0400	0409	1000007231	400			112 696,2		112 696,2
Бюджетные инвестиции	133	0400	0409	1000007231	410			112 696,2		112 696,2
Бюджетные инвестиции в объекты капитального строительства государственной (муниципальной) собственности	133	0400	0409	1000007231	414			112 696,2		112 696,2
Областные средства	133	0400	0409	1000007231	414	2		112 696,2		112 696,2
Субсидии на строительство и реконструкцию автомобильных дорог общего пользования местного значения	133	0400	0409	1000007231	414	2	7203	112 696,2		112 696,2
Муниципальные программы	133	0400	0409	2000000000				2 604,9		2 604,9
Муниципальная программа «Подготовка и проведение празднования 450-летия основания города Орла (2014-2016годы)» погашение кредиторской задолженности-софинансирование областного бюджета	133	0400	0409	2100007231				2 604,9		2 604,9
Капитальные вложения в объекты государственной (муниципальной) собственности	133	0400	0409	2100007231	400			2 604,9		2 604,9
Бюджетные инвестиции	133	0400	0409	2100007231	410			2 604,9		2 604,9
Бюджетные инвестиции в объекты капитального строительства государственной (муниципальной) собственности	133	0400	0409	2100007231	414			2 604,9		2 604,9
Областные средства	133	0400	0409	2100007231	414	2		2 604,9		2 604,9
Субсидии на строительство и реконструкцию автомобильных дорог общего пользования местного значения	133	0400	0409	2100007231	414	2	7203	2 604,9		2 604,9
Другие вопросы в области национальной экономики	133	0400	0412					1 196,0		1 196,0
Непрограммные мероприятия	133	0400	0412	1000000000				1 196,0		1 196,0
Мероприятия в области строительства, архитектуры и градостроительства	133	0400	0412	1000004074				1 196,0		1 196,0
Закупка товаров, работ и услуг для обеспечения государственных (муниципальных) нужд	133	0400	0412	1000004074	200			1 196,0		1 196,0
Иные закупки товаров, работ и услуг для обеспечения государственных (муниципальных) нужд	133	0400	0412	1000004074	240			1 196,0		1 196,0
Прочая закупка товаров, работ и услуг для обеспечения государственных (муниципальных) нужд	133	0400	0412	1000004074	244			1 196,0		1 196,0
Городские средства	133	0400	0412	1000004074	244	1		1 196,0		1 196,0
Прочие работы, услуги	133	0400	0412	1000004074	244	1	9226	1 196,0		1 196,0
ЖИЛИЩНО-КОММУНАЛЬНОЕ ХОЗЯЙСТВО	**133**	**0500**						**25 151,0**	**-103,7**	**25 047,3**
Коммунальное хозяйство	133	0500	0502					5 000,0	-103,7	4 896,3
Непрограммные мероприятия	133	0500	0502	1000000000				4 901,5	-103,7	4 797,8
Бюджетные инвестиции в объекты капитального строительства собственности муниципальных образований	133	0500	0502	1000004022				4 901,5	-103,7	4 797,8
Капитальные вложения в объекты государственной (муниципальной) собственности	133	0500	0502	1000004022	400			4 901,5	-103,7	4 797,8
Бюджетные инвестиции	133	0500	0502	1000004022	410			4 901,5	-103,7	4 797,8
Бюджетные инвестиции в объекты капитального строительства государственной (муниципальной) собственности	133	0500	0502	1000004022	414			4 901,5	-103,7	4 797,8
Городские средства	133	0500	0502	1000004022	414	1		4 901,5	-103,7	4 797,8
Прочие работы, услуги	133	0500	0502	1000004022	414	1	9226	1 876,8	-75,3	1 801,5
увеличение стоимости основных средств	133	0500	0502	1000004022	414	1	9310	3 024,7	-28,4	2 996,3
Муниципальные программы	133	0500	0502	2000000000				98,5		98,5
Муниципальная программа «Подготовка и проведение празднования 450-летия основания города Орла (2014-2016 годы)» погашение кредиторской задолженности	133	0500	0502	2100004100				98,5		98,5
Капитальные вложения в объекты государственной (муниципальной) собственности	133	0500	0502	2100004100	400			98,5		98,5
Бюджетные инвестиции	133	0500	0502	2100004100	410			98,5		98,5
Бюджетные инвестиции в объекты капитального строительства государственной (муниципальной) собственности	133	0500	0502	2100004100	414			98,5		98,5
Городские средства	133	0500	0502	2100004100	414	1		98,5		98,5
увеличение стоимости основных средств	133	0500	0502	2100004100	414	1	9310	98,5		98,5
Благоустройство	133	0500	0503					5 891,0		5 891,0
Муниципальные программы	133	0500	0503	2000000000				5 891,0		5 891,0
Муниципальная программа «Подготовка и проведение празднования 450-летия основания города Орла (2014-2016 годы)» погашение кредиторской задолженности	133	0500	0503	2100004100				5 891,0		5 891,0
Капитальные вложения в объекты государственной (муниципальной) собственности	133	0500	0503	2100004100	400			5 891,0		5 891,0
Бюджетные инвестиции	133	0500	0503	2100004100	410			5 891,0		5 891,0
Бюджетные инвестиции в объекты капитального строительства государственной (муниципальной) собственности	133	0500	0503	2100004100	414			5 891,0		5 891,0
Городские средства	133	0500	0503	2100004100	414	1		5 891,0		5 891,0
Прочие работы, услуги	133	0500	0503	2100004100	414	1	9226	5 891,0		5 891,0
Другие вопросы в области жилищно-коммунального хозяйства	133	0500	0505					14 260,0		14 260,0
Непрограммные мероприятия	133	0500	0505	1000000000				14 260,0		14 260,0
Обеспечение деятельности подведомственных учреждений	133	0500	0505	1000004009				14 260,0		14 260,0
Расходы на выплаты персоналу в целях обеспечения выполнения функций государственными (муниципальными) органами, казенными учреждениями, органами управления государственными внебюджетными фондами	133	0500	0505	1000004009	100			12 681,0		12 681,0
Расходы на выплаты персоналу казенных учреждений	133	0500	0505	1000004009	110			12 681,0		12 681,0
Фонд оплаты труда учреждений	133	0500	0505	1000004009	111			9 520,0		9 520,0
Городские средства	133	0500	0505	1000004009	111	1		9 520,0		9 520,0
Заработная плата	133	0500	0505	1000004009	111	1	9211	9 520,0		9 520,0
Иные выплаты персоналу учреждений, за исключением фонда оплаты труда	133	0500	0505	1000004009	112			36,0		36,0
Городские средства	133	0500	0505	1000004009	112	1		36,0		36,0
Прочие выплаты	133	0500	0505	1000004009	112	1	9212	36,0		36,0

Взносы по обязательному социальному страхованию на выплаты по оплате труда работников и иные выплаты работникам учреждений	133	0500	0505	1000004009	119			3 125,0		3 125,0
Городские средства	133	0500	0505	1000004009	119	1		3 125,0		3 125,0
Начисления на оплату труда	133	0500	0505	1000004009	119	1	9213	3 125,0		3 125,0
Закупка товаров, работ и услуг для обеспечения государственных (муниципальных) нужд	133	0500	0505	1000004009	200			1 469,0		1 469,0
Иные закупки товаров, работ и услуг для обеспечения государственных (муниципальных) нужд	133	0500	0505	1000004009	240			1 469,0		1 469,0
Прочая закупка товаров, работ и услуг для обеспечения государственных (муниципальных) нужд	133	0500	0505	1000004009	244			1 469,0		1 469,0
Городские средства	133	0500	0505	1000004009	244	1		1 469,0		1 469,0
ГСМ	133	0500	0505	1000004009	244	1	9090	150,0		150,0
Услуги связи	133	0500	0505	1000004009	244	1	9221	193,0		193,0
Транспортные услуги	133	0500	0505	1000004009	244	1	9222	9,0		9,0
Работы, услуги по содержанию имущества	133	0500	0505	1000004009	244	1	9225	275,0		275,0
Прочие работы, услуги	133	0500	0505	1000004009	244	1	9226	417,0		417,0
Оплата отопления и технологических нужд	133	0500	0505	1000004009	244	1	9231	89,0		89,0
Оплата потребления электрической энергии	133	0500	0505	1000004009	244	1	9233	117,0		117,0
Оплата водоснабжения помещений	133	0500	0505	1000004009	244	1	9234	10,0		10,0
Увеличение стоимости материальных запасов	133	0500	0505	1000004009	244	1	9340	209,0		209,0
Иные бюджетные ассигнования	133	0500	0505	1000004009	800			110,0		110,0
Уплата налогов, сборов и иных платежей	133	0500	0505	1000004009	850			110,0		110,0
Уплата налога на имущество организаций и земельного налога	133	0500	0505	1000004009	851			20,0		20,0
Городские средства	133	0500	0505	1000004009	851	1		20,0		20,0
Прочие расходы	133	0500	0505	1000004009	851	1	9290	20,0		20,0
Уплата прочих налогов, сборов	133	0500	0505	1000004009	852			50,0		50,0
Городские средства	133	0500	0505	1000004009	852	1		50,0		50,0
Прочие расходы	133	0500	0505	1000004009	852	1	9290	50,0		50,0
Уплата иных платежей	133	0500	0505	1000004009	853			40,0		40,0
Городские средства	133	0500	0505	1000004009	853	1		40,0		40,0
Прочие расходы	133	0500	0505	1000004009	853	1	9290	40,0		40,0
ОБРАЗОВАНИЕ	**133**	**0700**						**46 212,4**	**-14 652,1**	**31 560,3**
Дошкольное образование	133	0700	0701					2 618,3		2 618,3
Непрограммные мероприятия	133	0700	0701	1000000000				2 618,3		2 618,3
Бюджетные инвестиции в объекты капитального строительства собственности муниципальных образований	133	0700	0701	1000004022				2 618,3		2 618,3
Капитальные вложения в объекты государственной (муниципальной) собственности	133	0700	0701	1000004022	400			2 618,3		2 618,3
Бюджетные инвестиции	133	0700	0701	1000004022	410			2 618,3		2 618,3
Бюджетные инвестиции в объекты капитального строительства государственной (муниципальной) собственности	133	0700	0701	1000004022	414			2 618,3		2 618,3
Городские средства	133	0700	0701	1000004022	414	1		2 618,3		2 618,3
увеличение стоимости основных средств	133	0700	0701	1000004022	414	1	9310	2 618,3		2 618,3
Общее образование	133	0700	0702					43 594,1	-14 652,1	28 942,0
Непрограммные мероприятия	133	0700	0702	1000000000				14 652,1	-14 652,1	
Капитальный ремонт объектов муниципальной собственности	133	0700	0702	1000004052				14 652,1	-14 652,1	
Закупка товаров, работ и услуг для обеспечения государственных (муниципальных) нужд	133	0700	0702	1000004052	200			14 652,1	-14 652,1	
Иные закупки товаров, работ и услуг для обеспечения государственных (муниципальных) нужд	133	0700	0702	1000004052	240			14 652,1	-14 652,1	
Закупка товаров, работ, услуг в целях капитального ремонта государственного (муниципального) имущества	133	0700	0702	1000004052	243			14 652,1	-14 652,1	
Городские средства	133	0700	0702	1000004052	243	1		14 652,1	-14 652,1	
Прочие работы, услуги	133	0700	0702	1000004052	243	1	9226	30,0	-30,0	
Ремонт	133	0700	0702	1000004052	243	1	9250	14 622,1	-14 622,1	
Муниципальные программы	133	0700	0702	2000000000				28 942,0		28 942,0
Муниципальная программа «Подготовка и проведение празднования 450-летия основания города Орла (2014-2016 годы)» погашение кредиторской задолженности	133	0700	0702	2100004100				28 942,0		28 942,0
Капитальные вложения в объекты государственной (муниципальной) собственности	133	0700	0702	2100004100	400			28 942,0		28 942,0
Бюджетные инвестиции	133	0700	0702	2100004100	410			28 942,0		28 942,0
Бюджетные инвестиции в объекты капитального строительства государственной (муниципальной) собственности	133	0700	0702	2100004100	414			28 942,0		28 942,0
Городские средства	133	0700	0702	2100004100	414	1		28 942,0		28 942,0
увеличение стоимости основных средств	133	0700	0702	2100004100	414	1	9310	28 942,0		28 942,0
Управление муниципального имущества и землепользования Администрации города Орла	**163**							**202 250,6**	**4 316,8**	**206 567,3**
городские средства	1							132 406,4	4 316,8	136 723,2
областные средства	2							69 844,2		69 844,2
ОБЩЕГОСУДАРСТВЕННЫЕ ВОПРОСЫ	**163**	**0100**						**127 622,1**	**4 316,8**	**131 938,9**
Другие общегосударственные вопросы	163	0100	0113					127 622,1	4 316,8	131 938,9
Непрограммные мероприятия	163	0100	0113	1000000000				127 622,1	4 316,8	131 938,9
Содержание органов местного самоуправления	163	0100	0113	1000004004				28 116,0	782,0	28 898,0
Расходы на выплаты персоналу в целях обеспечения выполнения функций государственными (муниципальными) органами, казенными учреждениями, органами управления государственными внебюджетными фондами	163	0100	0113	1000004004	100			25 564,0	782,0	26 346,0
Расходы на выплаты персоналу государственных (муниципальных) органов	163	0100	0113	1000004004	120			25 564,0	782,0	26 346,0
Фонд оплаты труда государственных (муниципальных) органов	163	0100	0113	1000004004	121			19 793,0	782,0	20 575,0
Городские средства	163	0100	0113	1000004004	121	1		19 793,0	782,0	20 575,0
Заработная плата	163	0100	0113	1000004004	121	1	9211	19 793,0	782,0	20 575,0
Иные выплаты персоналу государственных (муниципальных) органов, за исключением фонда оплаты труда	163	0100	0113	1000004004	122			1,0		1,0
Городские средства	163	0100	0113	1000004004	122	1		1,0		1,0
Прочие выплаты	163	0100	0113	1000004004	122	1	9212	1,0		1,0
Взносы по обязательному социальному страхованию на выплаты денежного содержания и иные выплаты работникам государственных (муниципальных) органов	163	0100	0113	1000004004	129			5 770,0		5 770,0
Городские средства	163	0100	0113	1000004004	129	1		5 770,0		5 770,0
Начисления на оплату труда	163	0100	0113	1000004004	129	1	9213	5 770,0		5 770,0
Закупка товаров, работ и услуг для обеспечения государственных (муниципальных) нужд	163	0100	0113	1000004004	200			2 470,0		2 470,0
Иные закупки товаров, работ и услуг для обеспечения государственных (муниципальных) нужд	163	0100	0113	1000004004	240			2 470,0		2 470,0
Прочая закупка товаров, работ и услуг для обеспечения государственных (муниципальных) нужд	163	0100	0113	1000004004	244			2 470,0		2 470,0
Городские средства	163	0100	0113	1000004004	244	1		2 470,0		2 470,0
ГСМ	163	0100	0113	1000004004	244	1	9090	202,0		202,0
Услуги связи	163	0100	0113	1000004004	244	1	9221	500,0		500,0
Транспортные услуги	163	0100	0113	1000004004	244	1	9222	763,0		763,0
Работы, услуги по содержанию имущества	163	0100	0113	1000004004	244	1	9225	240,0		240,0
Прочие работы, услуги	163	0100	0113	1000004004	244	1	9226	437,0		437,0
увеличение стоимости основных средств	163	0100	0113	1000004004	244	1	9310	10,0		10,0
Увеличение стоимости материальных запасов	163	0100	0113	1000004004	244	1	9340	318,0		318,0
Иные бюджетные ассигнования	163	0100	0113	1000004004	800			82,0		82,0
Уплата налогов, сборов и иных платежей	163	0100	0113	1000004004	850			82,0		82,0
Уплата прочих налогов, сборов	163	0100	0113	1000004004	852			4,0		4,0
Городские средства	163	0100	0113	1000004004	852	1		4,0		4,0
Прочие расходы	163	0100	0113	1000004004	852	1	9290	4,0		4,0
Уплата иных платежей	163	0100	0113	1000004004	853			78,0		78,0
Городские средства	163	0100	0113	1000004004	853	1		78,0		78,0
Прочие расходы	163	0100	0113	1000004004	853	1	9290	78,0		78,0
Оценка недвижимости, признание прав и регулирование отношений по государственной и муниципальной собственности	163	0100	0113	1000004011				1 000,0	212,0	1 212,0
Закупка товаров, работ и услуг для обеспечения государственных (муниципальных) нужд	163	0100	0113	1000004011	200			1 000,0	212,0	1 212,0
Иные закупки товаров, работ и услуг для обеспечения государственных (муниципальных) нужд	163	0100	0113	1000004011	240			1 000,0	212,0	1 212,0
Прочая закупка товаров, работ и услуг для обеспечения государственных (муниципальных) нужд	163	0100	0113	1000004011	244			1 000,0	212,0	1 212,0
Городские средства	163	0100	0113	1000004011	244	1		1 000,0	212,0	1 212,0
Прочие работы, услуги	163	0100	0113	1000004011	244	1	9226	1 000,0	212,0	1 212,0
Исполнение судебных актов, актов иных надзорных органов и должностных лиц	163	0100	0113	1000004015				389,9		389,9
Иные бюджетные ассигнования	163	0100	0113	1000004015	800			389,9		389,9
Исполнение судебных актов	163	0100	0113	1000004015	830			389,9		389,9
Исполнение судебных актов Российской Федерации и мировых соглашений по возмещению вреда, причиненного в результате незаконных действий (бездействия) органов государственной власти (государственных органов), органов местного самоуправления либо должностных лиц этих органов, а также в результате деятельности учреждений	163	0100	0113	1000004015	831			389,9		389,9
Городские средства	163	0100	0113	1000004015	831	1		389,9		389,9
Прочие расходы	163	0100	0113	1000004015	831	1	9290	389,9		389,9
Субсидии на предоставление финансовой помощи для погашения денежных обязательств, обязательных платежей и восстановления платежеспособности муниципальных унитарных предприятий города Орла	163	0100	0113	1000004032				65 500,0		65 500,0
Иные бюджетные ассигнования	163	0100	0113	1000004032	800			65 500,0		65 500,0
Субсидии юридическим лицам (кроме некоммерческих организаций), индивидуальным предпринимателям, физическим лицам-производителям товаров, работ, услуг	163	0100	0113	1000004032	810			65 500,0		65 500,0
Субсидии на возмещение недополученных доходов и (или) возмещение фактически понесенных затрат в связи с производством (реализацией) товаров, выполнением работ, оказанием услуг	163	0100	0113	1000004032	811			65 500,0		65 500,0
Городские средства	163	0100	0113	1000004032	811	1		65 500,0		65 500,0
Другие расходы субсидии юридическим лицам (кроме некоммерческих организаций), индивидуальным предпринимателям, физическим лицам - производителям товаров, работ, услуг	163	0100	0113	1000004032	811	1	9810	65 500,0		65 500,0
Текущий и капитальный ремонт свободных нежилых помещений, находящихся в муниципальной собственности	163	0100	0113	1000004053				100,0		100,0
Закупка товаров, работ и услуг для обеспечения государственных (муниципальных) нужд	163	0100	0113	1000004053	200			100,0		100,0
Иные закупки товаров, работ и услуг для обеспечения государственных (муниципальных) нужд	163	0100	0113	1000004053	240			100,0		100,0
Закупка товаров, работ, услуг в целях капитального ремонта государственного (муниципального) имущества	163	0100	0113	1000004053	243			100,0		100,0
Городские средства	163	0100	0113	1000004053	243	1		100,0		100,0
Ремонт	163	0100	0113	1000004053	243	1	9250	100,0		100,0
Содержание, текущий ремонт, оплата отопления свободных нежилых помещений, находящихся в муниципальной собственности	163	0100	0113	1000004075				100,0		100,0
Закупка товаров, работ и услуг для обеспечения государственных (муниципальных) нужд	163	0100	0113	1000004075	200			100,0		100,0
Иные закупки товаров, работ и услуг для обеспечения государственных (муниципальных) нужд	163	0100	0113	1000004075	240			100,0		100,0
Прочая закупка товаров, работ и услуг для обеспечения государственных (муниципальных) нужд	163	0100	0113	1000004075	244			100,0		100,0
Городские средства	163	0100	0113	1000004075	244	1		100,0		100,0
Работы, услуги по содержанию имущества	163	0100	0113	1000004075	244	1	9225	100,0		100,0
Приобретение жилья гражданам по решениям судов	163	0100	0113	1000004089				28 480,0	3 322,8	31 802,8
Капитальные вложения в объекты государственной (муниципальной) собственности	163	0100	0113	1000004089	400			28 480,0	3 322,8	31 802,8
Бюджетные инвестиции	163	0100	0113	1000004089	410			28 480,0	3 322,8	31 802,8
Бюджетные инвестиции на приобретение объектов недвижимого имущества в государственную (муниципальную) собственность	163	0100	0113	1000004089	412			28 480,0	3 322,8	31 802,8
Городские средства	163	0100	0113	1000004089	412	1		28 480,0	3 322,8	31 802,8
увеличение стоимости основных средств	163	0100	0113	1000004089	412	1	9310	28 480,0	3 322,8	31 802,8
Приобретение оборудования и расходных материалов для ремонта котельной	163	0100	0113	1000004097				2 300,0		2 300,0
Закупка товаров, работ и услуг для обеспечения государственных (муниципальных) нужд	163	0100	0113	1000004097	200			2 300,0		2 300,0
Иные закупки товаров, работ и услуг для обеспечения государственных (муниципальных) нужд	163	0100	0113	1000004097	240			2 300,0		2 300,0
Прочая закупка товаров, работ и услуг для обеспечения государственных (муниципальных) нужд	163	0100	0113	1000004097	244			2 300,0		2 300,0
Городские средства	163	0100	0113	1000004097	244	1		2 300,0		2 300,0
увеличение стоимости основных средств	163	0100	0113	1000004097	244	1	9310	2 300,0		2 300,0
Приобретение объектов движимого имущества в муниципальную собственность города Орла	163	0100	0113	1000004102				1 636,1		1 636,1
Закупка товаров, работ и услуг для обеспечения государственных (муниципальных) нужд	163	0100	0113	1000004102	200			1 636,1		1 636,1
Иные закупки товаров, работ и услуг для обеспечения государственных (муниципальных) нужд	163	0100	0113	1000004102	240			1 636,1		1 636,1
Прочая закупка товаров, работ и услуг для обеспечения государственных (муниципальных) нужд	163	0100	0113	1000004102	244			1 636,1		1 636,1
Городские средства	163	0100	0113	1000004102	244	1		1 636,1		1 636,1
увеличение стоимости основных средств	163	0100	0113	1000004102	244	1	9310	1 636,1		1 636,1
ЖИЛИЩНО-КОММУНАЛЬНОЕ ХОЗЯЙСТВО	**163**	**0500**						**4 784,3**		**4 784,3**
Жилищное хозяйство	163	0500	0501					4 584,3		4 584,3
Непрограммные мероприятия	163	0500	0501	1000000000				4 584,3		4 584,3
Взносы на капитальный ремонт общего имущества в отношении муниципальных помещений, расположенных в многоквартирных жилых домах	163	0500	0501	1000004021				4 199,3		4 199,3
Закупка товаров, работ и услуг для обеспечения государственных (муниципальных) нужд	163	0500	0501	1000004021	200			4 199,3		4 199,3
Иные закупки товаров, работ и услуг для обеспечения государственных (муниципальных) нужд	163	0500	0501	1000004021	240			4 199,3		4 199,3
Прочая закупка товаров, работ и услуг для обеспечения государственных (муниципальных) нужд	163	0500	0501	1000004021	244			4 199,3		4 199,3
Городские средства	163	0500	0501	1000004021	244	1		4 199,3		4 199,3
Работы, услуги по содержанию имущества	163	0500	0501	1000004021	244	1	9225	4 199,3		4 199,3
Техническое обслуживание и ремонт общих внутридомовых инженерных сетей и мест общего пользования (пл.Мира 3)	163	0500	0501	1000004076				385,0		385,0
Закупка товаров, работ и услуг для обеспечения государственных (муниципальных) нужд	163	0500	0501	1000004076	200			385,0		385,0
Иные закупки товаров, работ и услуг для обеспечения государственных (муниципальных) нужд	163	0500	0501	1000004076	240			385,0		385,0
Прочая закупка товаров, работ и услуг для обеспечения государственных (муниципальных) нужд	163	0500	0501	1000004076	244			385,0		385,0
Городские средства	163	0500	0501	1000004076	244	1		385,0		385,0
Работы, услуги по содержанию имущества	163	0500	0501	1000004076	244	1	9225	385,0		385,0
Благоустройство	163	0500	0503					200,0		200,0
Непрограммные мероприятия	163	0500	0503	1000000000				200,0		200,0
Демонтаж (перенос) и временное хранение самовольно установленных нестационарных объектов и разукомплектованных транспортных средств	163	0500	0503	1000004065				200,0		200,0
Закупка товаров, работ и услуг для обеспечения государственных (муниципальных) нужд	163	0500	0503	1000004065	200			200,0		200,0
Иные закупки товаров, работ и услуг для обеспечения государственных (муниципальных) нужд	163	0500	0503	1000004065	240			200,0		200,0
Прочая закупка товаров, работ и услуг для обеспечения государственных (муниципальных) нужд	163	0500	0503	1000004065	244			200,0		200,0
Городские средства	163	0500	0503	1000004065	244	1		200,0		200,0
Прочие работы, услуги	163	0500	0503	1000004065	244	1	9226	200,0		200,0
СОЦИАЛЬНАЯ ПОЛИТИКА	**163**	**1000**						**69 844,2**		**69 844,2**
Социальное обеспечение населения	163	1000	1003					2 423,6		2 423,6

Непрограммные мероприятия	163	1000	1003	1000000000				2 423,6		2 423,6
Субвенции на обеспечение жильем граждан, уволенных с военной службы (службы), и приравненных к ним лиц	163	1000	1003	1000005485				2 423,6		2 423,6
Капитальные вложения в объекты государственной (муниципальной) собственности	163	1000	1003	1000005485	400			2 423,6		2 423,6
Бюджетные инвестиции	163	1000	1003	1000005485	410			2 423,6		2 423,6
Бюджетные инвестиции на приобретение объектов недвижимого имущества в государственную (муниципальную) собственность	163	1000	1003	1000005485	412			2 423,6		2 423,6
Областные средства	163	1000	1003	1000005485	412	2		2 423,6		2 423,6
Субвенции на обеспечение жильем граждан, уволенных с военной службы (службы), и приравненных к ним лиц	163	1000	1003	1000005485	412	2	17-893	2 423,6		2 423,6
Охрана семьи и детства	163	1000	1004					67 420,6		67 420,6
Непрограммные мероприятия	163	1000	1004	1000000000				67 420,6		67 420,6
Софинансирование из областного бюджета на предоставление жилых помещений детям-сиротам и детям, оставшимся без попечения родителей, лицам из их числа по договорам найма специализированных жилых помещений	163	1000	1004	1000007295				50 437,1		50 437,1
Капитальные вложения в объекты государственной (муниципальной) собственности	163	1000	1004	1000007295	400			50 437,1		50 437,1
Бюджетные инвестиции	163	1000	1004	1000007295	410			50 437,1		50 437,1
Бюджетные инвестиции на приобретение объектов недвижимого имущества в государственную (муниципальную) собственность	163	1000	1004	1000007295	412			50 437,1		50 437,1
Областные средства	163	1000	1004	1000007295	412	2		50 437,1		50 437,1
увеличение стоимости основных средств	163	1000	1004	1000007295	412	2	9310	50 437,1		50 437,1
Софинансирование из областного бюджета на предоставление жилых помещений детям-сиротам и детям, оставшимся без попечения родителей, лицам из их числа по договорам найма специализированных жилых помещений	163	1000	1004	100000R082				16 983,5		16 983,5
Капитальные вложения в объекты государственной (муниципальной) собственности	163	1000	1004	100000R082	400			16 983,5		16 983,5
Бюджетные инвестиции	163	1000	1004	100000R082	410			16 983,5		16 983,5
Бюджетные инвестиции на приобретение объектов недвижимого имущества в государственную (муниципальную) собственность	163	1000	1004	100000R082	412			16 983,5		16 983,5
Областные средства	163	1000	1004	100000R082	412	2		16 983,5		16 983,5
Субсидии на предоставление жилых помещений детям-сиротам и детям, оставшимся без попечения родителей, лицам из их числа по договорам найма специализированных жилых помещений	163	1000	1004	100000R082	412	2	17-780	16 983,5		16 983,5
Муниципальная избирательная комиссия города Орла	**831**							**3 757,0**		**3 757,0**
городские средства	1							3 757,0		3 757,0
ОБЩЕГОСУДАРСТВЕННЫЕ ВОПРОСЫ	**831**	**0100**						**3 757,0**		**3 757,0**
Обеспечение проведения выборов и референдумов	831	0100	0107					3 757,0		3 757,0
Непрограммные мероприятия	831	0100	0107	1000000000				3 757,0		3 757,0
Содержание органов местного самоуправления	831	0100	0107	1000004004				3 757,0		3 757,0
Расходы на выплаты персоналу в целях обеспечения выполнения функций государственными (муниципальными) органами, казенными учреждениями, органами управления государственными внебюджетными фондами	831	0100	0107	1000004004	100			3 386,0		3 386,0
Расходы на выплаты персоналу государственных (муниципальных) органов	831	0100	0107	1000004004	120			3 386,0		3 386,0
Фонд оплаты труда государственных (муниципальных) органов	831	0100	0107	1000004004	121			2 601,0		2 601,0
Городские средства	831	0100	0107	1000004004	121	1		2 601,0		2 601,0
Заработная плата	831	0100	0107	1000004004	121	1	9211	2 601,0		2 601,0
Иные выплаты персоналу государственных (муниципальных) органов, за исключением фонда оплаты труда	831	0100	0107	1000004004	122			2,0		2,0
Городские средства	831	0100	0107	1000004004	122	1		2,0		2,0
Прочие выплаты	831	0100	0107	1000004004	122	1	9212	2,0		2,0
Взносы по обязательному социальному страхованию на выплаты денежного содержания и иные выплаты работникам государственных (муниципальных) органов	831	0100	0107	1000004004	129			783,0		783,0
Городские средства	831	0100	0107	1000004004	129	1		783,0		783,0
Начисления на оплату труда	831	0100	0107	1000004004	129	1	9213	783,0		783,0
Закупка товаров, работ и услуг для обеспечения государственных (муниципальных) нужд	831	0100	0107	1000004004	200			345,0		345,0
Иные закупки товаров, работ и услуг для обеспечения государственных (муниципальных) нужд	831	0100	0107	1000004004	240			345,0		345,0
Прочая закупка товаров, работ и услуг для обеспечения государственных (муниципальных) нужд	831	0100	0107	1000004004	244			345,0		345,0
Городские средства	831	0100	0107	1000004004	244	1		345,0		345,0
Услуги связи	831	0100	0107	1000004004	244	1	9221	19,0		19,0
Работы, услуги по содержанию имущества	831	0100	0107	1000004004	244	1	9225	8,0		8,0
Прочие работы, услуги	831	0100	0107	1000004004	244	1	9226	304,0		304,0
Увеличение стоимости материальных запасов	831	0100	0107	1000004004	244	1	9340	14,0		14,0
Иные бюджетные ассигнования	831	0100	0107	1000004004	800			26,0		26,0
Уплата налогов, сборов и иных платежей	831	0100	0107	1000004004	850			26,0		26,0
Уплата иных платежей	831	0100	0107	1000004004	853			26,0		26,0
Городские средства	831	0100	0107	1000004004	853	1		26,0		26,0
Прочие расходы	831	0100	0107	1000004004	853	1	9290	26,0		26,0
управление культуры администрации города Орла	**856**							**358 692,0**	**144,0**	**358 836,0**
городские средства	1							357 095,0	144,0	357 239,0
областные средства	2							1 597,0		1 597,0
ОБРАЗОВАНИЕ	**856**	**0700**						**179 341,0**		**179 341,0**
Дополнительное образование детей	856	0700	0703					177 173,0		177 173,0
Непрограммные мероприятия	856	0700	0703	1000000000				177 173,0		177 173,0
Обеспечение деятельности (оказание услуг) учреждений дополнительного образования детей	856	0700	0703	1000004036				177 021,0		177 021,0
Предоставление субсидий бюджетным, автономным учреждениям и иным некоммерческим организациям	856	0700	0703	1000004036	600			177 021,0		177 021,0
Субсидии бюджетным учреждениям	856	0700	0703	1000004036	610			177 021,0		177 021,0
Субсидии бюджетным учреждениям на финансовое обеспечение государственного (муниципального) задания на оказание государственных (муниципальных) услуг (выполнение работ)	856	0700	0703	1000004036	611			176 916,0		176 916,0
Городские средства	856	0700	0703	1000004036	611	1		176 916,0		176 916,0
Кредиторская задолженность прошлых лет по начислениям на оплату труда	856	0700	0703	1000004036	611	1	8213	3 175,0		3 175,0
Заработная плата	856	0700	0703	1000004036	611	1	9211	125 802,0		125 802,0
Начисления на оплату труда	856	0700	0703	1000004036	611	1	9213	37 991,0		37 991,0
Оплата отопления и технологических нужд	856	0700	0703	1000004036	611	1	9231	3 828,7		3 828,7
Оплата потребления газа	856	0700	0703	1000004036	611	1	9232	102,0		102,0
Оплата потребления электрической энергии	856	0700	0703	1000004036	611	1	9233	1 856,1		1 856,1
Оплата водоснабжения помещений	856	0700	0703	1000004036	611	1	9234	92,8		92,8
Другие расходы	856	0700	0703	1000004036	611	1	9999	4 068,4		4 068,4
Субсидии бюджетным учреждениям на иные цели	856	0700	0703	1000004036	612			105,0		105,0
Городские средства	856	0700	0703	1000004036	612	1		105,0		105,0
Взнос на капитальный ремонт общего имущества многоквартирного дома	856	0700	0703	1000004036	612	1	5724	105,0		105,0
Закон Орловской области от 26 января 2007 года N 655-ОЗ «О наказах избирателей Орловского областного Совета нородных депутатов»	856	0700	0703	1000007265				152,0		152,0
Предоставление субсидий бюджетным, автономным учреждениям и иным некоммерческим организациям	856	0700	0703	1000007265	600			152,0		152,0
Субсидии бюджетным учреждениям	856	0700	0703	1000007265	610			152,0		152,0
Субсидии бюджетным учреждениям на иные цели	856	0700	0703	1000007265	612			152,0		152,0
Областные средства	856	0700	0703	1000007265	612	2		152,0		152,0
Выполнение наказов избирателей депутатам Орловского областного Совета народных депутатов	856	0700	0703	1000007265	612	2	5066	152,0		152,0
Молодежная политика	856	0700	0707					1 549,0		1 549,0
Непрограммные мероприятия	856	0700	0707	1000000000				1 549,0		1 549,0
Оздоровление детей	856	0700	0707	1000004037				1 549,0		1 549,0
Социальное обеспечение и иные выплаты населению	856	0700	0707	1000004037	300			172,0		172,0
Социальные выплаты гражданам, кроме публичных нормативных социальных выплат	856	0700	0707	1000004037	320			172,0		172,0
Приобретение товаров, работ, услуг в пользу граждан в целях их социального обеспечения	856	0700	0707	1000004037	323			172,0		172,0
Городские средства	856	0700	0707	1000004037	323	1		172,0		172,0
Пособия по социальной помощи населению	856	0700	0707	1000004037	323	1	9262	172,0		172,0
Предоставление субсидий бюджетным, автономным учреждениям и иным некоммерческим организациям	856	0700	0707	1000004037	600			1 377,0		1 377,0
Субсидии бюджетным учреждениям	856	0700	0707	1000004037	610			1 342,0		1 342,0
Субсидии бюджетным учреждениям на иные цели	856	0700	0707	1000004037	612			1 342,0		1 342,0
Городские средства	856	0700	0707	1000004037	612	1		1 342,0		1 342,0
Субсидия бюджетным и автономным учреждениям на мероприятия по проведению оздоровительной кампании детей	856	0700	0707	1000004037	612	1	5410	1 342,0		1 342,0
Субсидии автономным учреждениям	856	0700	0707	1000004037	620			35,0		35,0
Субсидии автономным учреждениям на иные цели	856	0700	0707	1000004037	622			35,0		35,0
Городские средства	856	0700	0707	1000004037	622	1		35,0		35,0
Субсидия бюджетным и автономным учреждениям на мероприятия по проведению оздоровительной кампании детей	856	0700	0707	1000004037	622	1	5410	35,0		35,0
Другие вопросы в области образования	856	0700	0709					619,0		619,0
Непрограммные мероприятия	856	0700	0709	1000000000				619,0		619,0
Муниципальные стипендии для одаренных детей	856	0700	0709	1000004016				288,0		288,0
Социальное обеспечение и иные выплаты населению	856	0700	0709	1000004016	300			288,0		288,0
Стипендии	856	0700	0709	1000004016	340			288,0		288,0
Городские средства	856	0700	0709	1000004016	340	1		288,0		288,0
Прочие расходы	856	0700	0709	1000004016	340	1	9290	288,0		288,0
Меры социальной поддержки педагогическим работникам учреждений образования, имеющим право на санаторно-курортное лечение	856	0700	0709	1000004041				83,0		83,0
Предоставление субсидий бюджетным, автономным учреждениям и иным некоммерческим организациям	856	0700	0709	1000004041	600			83,0		83,0
Субсидии бюджетным учреждениям	856	0700	0709	1000004041	610			83,0		83,0
Субсидии бюджетным учреждениям на иные цели	856	0700	0709	1000004041	612			83,0		83,0
Городские средства	856	0700	0709	1000004041	612	1		83,0		83,0
Субсидия бюджетным и автономным учреждениям на компенсацию санаторно-курортного лечения работникам	856	0700	0709	1000004041	612	1	5440	83,0		83,0
Меры социальной поддержки молодым специалистам, приступившим к педагогической работе после окончания учебного заведения	856	0700	0709	1000004042				234,0		234,0
Предоставление субсидий бюджетным, автономным учреждениям и иным некоммерческим организациям	856	0700	0709	1000004042	600			234,0		234,0
Субсидии бюджетным учреждениям	856	0700	0709	1000004042	610			234,0		234,0
Субсидии бюджетным учреждениям на иные цели	856	0700	0709	1000004042	612			234,0		234,0
Городские средства	856	0700	0709	1000004042	612	1		234,0		234,0
Субсидия бюджетным учреждениям образования на дополнительную ежемесячную выплату молодым специалистам	856	0700	0709	1000004042	612	1	5450	234,0		234,0
Меры социальной поддержки в виде единовременной ежегодной выплаты молодым педагогам муниципальных образовательных учреждений	856	0700	0709	1000004096				14,0		14,0
Предоставление субсидий бюджетным, автономным учреждениям и иным некоммерческим организациям	856	0700	0709	1000004096	600			14,0		14,0
Субсидии бюджетным учреждениям	856	0700	0709	1000004096	610			14,0		14,0
Субсидии бюджетным учреждениям на иные цели	856	0700	0709	1000004096	612			14,0		14,0
Городские средства	856	0700	0709	1000004096	612	1		14,0		14,0
Субсидия бюджетным учреждениям образования на единовременную ежегодную выплату молодым специалистам	856	0700	0709	1000004096	612	1	5430	14,0		14,0
КУЛЬТУРА И КИНЕМАТОГРАФИЯ	**856**	**0800**						**179 351,0**	**144,0**	**179 495,0**
Культура	856	0800	0801					150 060,0		150 060,0
Непрограммные мероприятия	856	0800	0801	1000000000				149 660,0		149 660,0
Обеспечение деятельности (оказание услуг) дворцов, домов культуры и других учреждений культуры	856	0800	0801	1000004043				60 454,0		60 454,0
Предоставление субсидий бюджетным, автономным учреждениям и иным некоммерческим организациям	856	0800	0801	1000004043	600			60 454,0		60 454,0
Субсидии бюджетным учреждениям	856	0800	0801	1000004043	610			60 454,0		60 454,0
Субсидии бюджетным учреждениям на финансовое обеспечение государственного (муниципального) задания на оказание государственных (муниципальных) услуг (выполнение работ)	856	0800	0801	1000004043	611			60 449,0		60 449,0
Городские средства	856	0800	0801	1000004043	611	1		60 449,0		60 449,0
Заработная плата	856	0800	0801	1000004043	611	1	9211	43 047,0		43 047,0
Начисления на оплату труда	856	0800	0801	1000004043	611	1	9213	13 005,0		13 005,0
Оплата отопления и технологических нужд	856	0800	0801	1000004043	611	1	9231	1 855,0		1 855,0
Оплата потребления электрической энергии	856	0800	0801	1000004043	611	1	9233	1 169,0		1 169,0
Оплата водоснабжения помещений	856	0800	0801	1000004043	611	1	9234	78,0		78,0
Другие расходы	856	0800	0801	1000004043	611	1	9999	1 295,0		1 295,0
Субсидии бюджетным учреждениям на иные цели	856	0800	0801	1000004043	612			5,0		5,0
Городские средства	856	0800	0801	1000004043	612	1		5,0		5,0
Взнос на капитальный ремонт общего имущества многоквартирного дома	856	0800	0801	1000004043	612	1	5724	5,0		5,0
Субсидии муниципальным автономным учреждениям города Орла	856	0800	0801	1000004044				22 777,0		22 777,0
Предоставление субсидий бюджетным, автономным учреждениям и иным некоммерческим организациям	856	0800	0801	1000004044	600			22 777,0		22 777,0
Субсидии автономным учреждениям	856	0800	0801	1000004044	620			22 777,0		22 777,0
Субсидии автономным учреждениям на финансовое обеспечение государственного (муниципального) задания на оказание государственных (муниципальных) услуг (выполнение работ)	856	0800	0801	1000004044	621			22 777,0		22 777,0
Городские средства	856	0800	0801	1000004044	621	1		22 777,0		22 777,0
Заработная плата	856	0800	0801	1000004044	621	1	9211	15 153,0		15 153,0
Начисления на оплату труда	856	0800	0801	1000004044	621	1	9213	4 576,0		4 576,0
Оплата отопления и технологических нужд	856	0800	0801	1000004044	621	1	9231	1 255,0		1 255,0
Оплата потребления электрической энергии	856	0800	0801	1000004044	621	1	9233	1 471,0		1 471,0
Оплата водоснабжения помещений	856	0800	0801	1000004044	621	1	9234	82,0		82,0
Другие расходы	856	0800	0801	1000004044	621	1	9999	240,0		240,0
Обеспечение деятельности (оказание услуг) библиотек	856	0800	0801	1000004045				41 629,0		41 629,0
Расходы на выплаты персоналу в целях обеспечения выполнения функций государственными (муниципальными) органами, казенными учреждениями, органами управления государственными внебюджетными фондами	856	0800	0801	1000004045	100			34 724,0		34 724,0
Расходы на выплаты персоналу казенных учреждений	856	0800	0801	1000004045	110			34 724,0		34 724,0
Фонд оплаты труда учреждений	856	0800	0801	1000004045	111			26 708,0		26 708,0
Городские средства	856	0800	0801	1000004045	111	1		26 708,0		26 708,0
Заработная плата	856	0800	0801	1000004045	111	1	9211	26 708,0		26 708,0
Иные выплаты персоналу учреждений, за исключением фонда оплаты труда	856	0800	0801	1000004045	112			5,0		5,0
Городские средства	856	0800	0801	1000004045	112	1		5,0		5,0
Прочие выплаты	856	0800	0801	1000004045	112	1	9212	5,0		5,0
Взносы по обязательному социальному страхованию на выплаты по оплате труда работников и иные выплаты работникам учреждений	856	0800	0801	1000004045	119			8 011,0		8 011,0
Городские средства	856	0800	0801	1000004045	119	1		8 011,0		8 011,0
Начисления на оплату труда	856	0800	0801	1000004045	119	1	9213	8 011,0		8 011,0
Закупка товаров, работ и услуг для обеспечения государственных (муниципальных) нужд	856	0800	0801	1000004045	200			6 646,0		6 646,0

Иные закупки товаров, работ и услуг для обеспечения государственных (муниципальных) нужд	856	0800	0801	1000004045	240			6 646,0		6 646,0
Прочая закупка товаров, работ и услуг для обеспечения государственных (муниципальных) нужд	856	0800	0801	1000004045	244			6 646,0		6 646,0
Городские средства	856	0800	0801	1000004045	244	1		6 646,0		6 646,0
ГСМ	856	0800	0801	1000004045	244	1	9090	30,0		30,0
Услуги связи	856	0800	0801	1000004045	244	1	9221	602,0		602,0
Работы, услуги по содержанию имущества	856	0800	0801	1000004045	244	1	9225	1 520,0		1 520,0
Прочие работы, услуги	856	0800	0801	1000004045	244	1	9226	2 235,0		2 235,0
Оплата отопления и технологических нужд	856	0800	0801	1000004045	244	1	9231	1 255,0		1 255,0
Оплата потребления газа	856	0800	0801	1000004045	244	1	9232	100,0		100,0
Оплата потребления электрической энергии	856	0800	0801	1000004045	244	1	9233	563,0		563,0
Оплата водоснабжения помещений	856	0800	0801	1000004045	244	1	9234	30,0		30,0
Взнос на капитальный ремонт общего имущества многоквартирного дома	856	0800	0801	1000004045	244	1	9235	265,0		265,0
увеличение стоимости основных средств	856	0800	0801	1000004045	244	1	9310	11,0		11,0
Увеличение стоимости материальных запасов	856	0800	0801	1000004045	244	1	9340	35,0		35,0
Иные бюджетные ассигнования	856	0800	0801	1000004045	800			259,0		259,0
Уплата налогов, сборов и иных платежей	856	0800	0801	1000004045	850			259,0		259,0
Уплата прочих налогов, сборов	856	0800	0801	1000004045	852			13,0		13,0
Городские средства	856	0800	0801	1000004045	852	1		13,0		13,0
Прочие расходы	856	0800	0801	1000004045	852	1	9290	13,0		13,0
Уплата иных платежей	856	0800	0801	1000004045	853			246,0		246,0
Городские средства	856	0800	0801	1000004045	853	1		246,0		246,0
Прочие расходы	856	0800	0801	1000004045	853	1	9290	246,0		246,0
Обеспечение деятельности (оказание услуг) театров	856	0800	0801	1000004046				15 452,0		15 452,0
Предоставление субсидий бюджетным, автономным учреждениям и иным некоммерческим организациям	856	0800	0801	1000004046	600			15 452,0		15 452,0
Субсидии бюджетным учреждениям	856	0800	0801	1000004046	610			15 452,0		15 452,0
Субсидии бюджетным учреждениям на финансовое обеспечение государственного (муниципального) задания на оказание государственных (муниципальных) услуг (выполнение работ)	856	0800	0801	1000004046	611			15 439,0		15 439,0
Городские средства	856	0800	0801	1000004046	611	1		15 439,0		15 439,0
Заработная плата	856	0800	0801	1000004046	611	1	9211	11 602,0		11 602,0
Начисления на оплату труда	856	0800	0801	1000004046	611	1	9213	3 504,0		3 504,0
Оплата отопления и технологических нужд	856	0800	0801	1000004046	611	1	9231	157,0		157,0
Оплата потребления электрической энергии	856	0800	0801	1000004046	611	1	9233	168,0		168,0
Оплата водоснабжения помещений	856	0800	0801	1000004046	611	1	9234	8,0		8,0
Субсидии бюджетным учреждениям на иные цели	856	0800	0801	1000004046	612			13,0		13,0
Городские средства	856	0800	0801	1000004046	612	1		13,0		13,0
Взнос на капитальный ремонт общего имущества многоквартирного дома	856	0800	0801	1000004046	612	1	5724	13,0		13,0
Меры социальной поддержки работникам учреждений культуры, имеющим право на санаторно-курортное лечение	856	0800	0801	1000004047				60,0		60,0
Предоставление субсидий бюджетным, автономным учреждениям и иным некоммерческим организациям	856	0800	0801	1000004047	600			60,0		60,0
Субсидии бюджетным учреждениям	856	0800	0801	1000004047	610			60,0		60,0
Субсидии бюджетным учреждениям на иные цели	856	0800	0801	1000004047	612			60,0		60,0
Городские средства	856	0800	0801	1000004047	612	1		60,0		60,0
Субсидия бюджетным и автономным учреждениям на компенсацию санаторно-курортного лечения работникам	856	0800	0801	1000004047	612	1	5440	60,0		60,0
Организация общегородских, праздничных мероприятий	856	0800	0801	1000004068				3 048,0		3 048,0
Закупка товаров, работ и услуг для обеспечения государственных (муниципальных) нужд	856	0800	0801	1000004068	200			100,0		100,0
Иные закупки товаров, работ и услуг для обеспечения государственных (муниципальных) нужд	856	0800	0801	1000004068	240			100,0		100,0
Прочая закупка товаров, работ и услуг для обеспечения государственных (муниципальных) нужд	856	0800	0801	1000004068	244			100,0		100,0
Городские средства	856	0800	0801	1000004068	244	1		100,0		100,0
Работы, услуги по содержанию имущества	856	0800	0801	1000004068	244	1	9225	16,1		16,1
Прочие работы, услуги	856	0800	0801	1000004068	244	1	9226	53,9		53,9
Увеличение стоимости материальных запасов	856	0800	0801	1000004068	244	1	9340	30,0		30,0
Предоставление субсидий бюджетным, автономным учреждениям и иным некоммерческим организациям	856	0800	0801	1000004068	600			2 948,0		2 948,0
Субсидии бюджетным учреждениям	856	0800	0801	1000004068	610			1 283,3		1 283,3
Субсидии бюджетным учреждениям на иные цели	856	0800	0801	1000004068	612			1 283,3		1 283,3
Городские средства	856	0800	0801	1000004068	612	1		1 283,3		1 283,3
Субсидия бюджетным и автономным учреждениям на организацию общегородских, праздничных мероприятий	856	0800	0801	1000004068	612	1	5500	1 283,3		1 283,3
Субсидии автономным учреждениям	856	0800	0801	1000004068	620			1 664,7		1 664,7
Субсидии автономным учреждениям на иные цели	856	0800	0801	1000004068	622			1 664,7		1 664,7
Городские средства	856	0800	0801	1000004068	622	1		1 664,7		1 664,7
Субсидия бюджетным и автономным учреждениям на организацию общегородских, праздничных мероприятий	856	0800	0801	1000004068	622	1	5500	1 664,7		1 664,7
Ведомственная целевая программа «Развитие отрасли культуры в городе Орле на 2017-2019 годы»	856	0800	0801	1000004080				3 085,0		3 085,0
Расходы на выплаты персоналу в целях обеспечения выполнения функций государственными (муниципальными) органами, казенными учреждениями, органами управления государственными внебюджетными фондами	856	0800	0801	1000004080	100			135,0		135,0
Расходы на выплаты персоналу казенных учреждений	856	0800	0801	1000004080	110			135,0		135,0
Иные выплаты персоналу учреждений, за исключением фонда оплаты труда	856	0800	0801	1000004080	112			104,0		104,0
Городские средства	856	0800	0801	1000004080	112	1		104,0		104,0
Прочие расходы	856	0800	0801	1000004080	112	1	9290	104,0		104,0
Взносы по обязательному социальному страхованию на выплаты по оплате труда работников и иные выплаты работникам учреждений	856	0800	0801	1000004080	119			31,0		31,0
Городские средства	856	0800	0801	1000004080	119	1		31,0		31,0
Начисления на оплату труда	856	0800	0801	1000004080	119	1	9213	31,0		31,0
Закупка товаров, работ и услуг для обеспечения государственных (муниципальных) нужд	856	0800	0801	1000004080	200			987,0		987,0
Иные закупки товаров, работ и услуг для обеспечения государственных (муниципальных) нужд	856	0800	0801	1000004080	240			987,0		987,0
Прочая закупка товаров, работ и услуг для обеспечения государственных (муниципальных) нужд	856	0800	0801	1000004080	244			987,0		987,0
Городские средства	856	0800	0801	1000004080	244	1		987,0		987,0
Прочие работы, услуги	856	0800	0801	1000004080	244	1	9226	442,0		442,0
увеличение стоимости основных средств	856	0800	0801	1000004080	244	1	9310	500,0		500,0
Увеличение стоимости материальных запасов	856	0800	0801	1000004080	244	1	9340	45,0		45,0
Предоставление субсидий бюджетным, автономным учреждениям и иным некоммерческим организациям	856	0800	0801	1000004080	600			1 963,0		1 963,0
Субсидии бюджетным учреждениям	856	0800	0801	1000004080	610			1 918,0		1 918,0
Субсидии бюджетным учреждениям на иные цели	856	0800	0801	1000004080	612			1 918,0		1 918,0
Городские средства	856	0800	0801	1000004080	612	1		1 918,0		1 918,0
Субсидия бюджетным и автономным учреждениям на реализацию ведомственной целевой программы «Развитие отрасли культуры в городе Орле на 2017-2019 годы»	856	0800	0801	1000004080	612	1	5140	1 918,0		1 918,0
Субсидии автономным учреждениям	856	0800	0801	1000004080	620			45,0		45,0
Субсидии автономным учреждениям на иные цели	856	0800	0801	1000004080	622			45,0		45,0
Городские средства	856	0800	0801	1000004080	622	1		45,0		45,0
Субсидия бюджетным и автономным учреждениям на реализацию ведомственной целевой программы «Развитие отрасли культуры в городе Орле на 2017-2019 годы»	856	0800	0801	1000004080	622	1	5140	45,0		45,0
Выполнение наказов избирателей депутатам Орловского городского Совета народных депутатов	856	0800	0801	1000004094				1 710,0		1 710,0
Закупка товаров, работ и услуг для обеспечения государственных (муниципальных) нужд	856	0800	0801	1000004094	200			760,0		760,0
Иные закупки товаров, работ и услуг для обеспечения государственных (муниципальных) нужд	856	0800	0801	1000004094	240			760,0		760,0
Прочая закупка товаров, работ и услуг для обеспечения государственных (муниципальных) нужд	856	0800	0801	1000004094	244			760,0		760,0
Городские средства	856	0800	0801	1000004094	244	1		760,0		760,0
Работы, услуги по содержанию имущества	856	0800	0801	1000004094	244	1	9225	609,0		609,0
увеличение стоимости основных средств	856	0800	0801	1000004094	244	1	9310	150,0		150,0
Увеличение стоимости материальных запасов	856	0800	0801	1000004094	244	1	9340	1,0		1,0
Предоставление субсидий бюджетным, автономным учреждениям и иным некоммерческим организациям	856	0800	0801	1000004094	600			950,0		950,0
Субсидии бюджетным учреждениям	856	0800	0801	1000004094	610			950,0		950,0
Субсидии бюджетным учреждениям на иные цели	856	0800	0801	1000004094	612			950,0		950,0
Городские средства	856	0800	0801	1000004094	612	1		950,0		950,0
Выполнение наказов избирателей депутатам Орловского городского Совета народных депутатов	856	0800	0801	1000004094	612	1	7982	950,0		950,0
Закон Орловской области от 26 января 2007 года N 655-ОЗ «О наказах избирателей Орловского областного Совета ноpодных депутатов»	856	0800	0801	1000007265				1 445,0		1 445,0
Закупка товаров, работ и услуг для обеспечения государственных (муниципальных) нужд	856	0800	0801	1000007265	200			30,0		30,0
Иные закупки товаров, работ и услуг для обеспечения государственных (муниципальных) нужд	856	0800	0801	1000007265	240			30,0		30,0
Прочая закупка товаров, работ и услуг для обеспечения государственных (муниципальных) нужд	856	0800	0801	1000007265	244			30,0		30,0
Областные средства	856	0800	0801	1000007265	244	2		30,0		30,0
Выполнение наказов избирателей депутатам Орловского областного Совета народных депутатов	856	0800	0801	1000007265	244	2	5066	30,0		30,0
Предоставление субсидий бюджетным, автономным учреждениям и иным некоммерческим организациям	856	0800	0801	1000007265	600			1 415,0		1 415,0
Субсидии бюджетным учреждениям	856	0800	0801	1000007265	610			1 220,0		1 220,0
Субсидии бюджетным учреждениям на иные цели	856	0800	0801	1000007265	612			1 220,0		1 220,0
Областные средства	856	0800	0801	1000007265	612	2		1 220,0		1 220,0
Выполнение наказов избирателей депутатам Орловского областного Совета народных депутатов	856	0800	0801	1000007265	612	2	5066	1 220,0		1 220,0
Субсидии автономным учреждениям	856	0800	0801	1000007265	620			195,0		195,0
Субсидии автономным учреждениям на иные цели	856	0800	0801	1000007265	622			195,0		195,0
Областные средства	856	0800	0801	1000007265	622	2		195,0		195,0
Выполнение наказов избирателей депутатам Орловского областного Совета народных депутатов	856	0800	0801	1000007265	622	2	5066	195,0		195,0
Муниципальные программы	856	0800	0801	2000000000				400,0		400,0
Муниципальная программа «Энергосбережение и повышение энергетической эффективности в городе Орле на 2017-2019годы»	856	0800	0801	2210004000				400,0		400,0
Предоставление субсидий бюджетным, автономным учреждениям и иным некоммерческим организациям	856	0800	0801	2210004000	600			400,0		400,0
Субсидии бюджетным учреждениям	856	0800	0801	2210004000	610			400,0		400,0
Субсидии бюджетным учреждениям на иные цели	856	0800	0801	2210004000	612			400,0		400,0
Городские средства	856	0800	0801	2210004000	612	1		400,0		400,0
Субсидия бюджетным и автономным учреждениям на реализацию муниципальной программы «Энергосбережение и повышение энергетической эффективности в городе Орле на 2017-2019 годы»	856	0800	0801	2210004000	612	1	5120	400,0		400,0
Другие вопросы в области культуры, кинематографии	856	0800	0804					29 291,0	144,0	29 435,0
Непрограммные мероприятия	856	0800	0804	1000000000				29 291,0	144,0	29 435,0
Содержание органов местного самоуправления	856	0800	0804	1000004004				9 418,0	144,0	9 562,0
Расходы на выплаты персоналу в целях обеспечения выполнения функций государственными (муниципальными) органами, казенными учреждениями, органами управления государственными внебюджетными фондами	856	0800	0804	1000004004	100			8 936,0	144,0	9 080,0
Расходы на выплаты персоналу государственных (муниципальных) органов	856	0800	0804	1000004004	120			8 936,0	144,0	9 080,0
Фонд оплаты труда государственных (муниципальных) органов	856	0800	0804	1000004004	121			6 860,0	144,0	7 004,0
Городские средства	856	0800	0804	1000004004	121	1		6 860,0	144,0	7 004,0
Заработная плата	856	0800	0804	1000004004	121	1	9211	6 860,0	144,0	7 004,0
Иные выплаты персоналу государственных (муниципальных) органов, за исключением фонда оплаты труда	856	0800	0804	1000004004	122			4,0		4,0
Городские средства	856	0800	0804	1000004004	122	1		4,0		4,0
Прочие выплаты	856	0800	0804	1000004004	122	1	9212	4,0		4,0
Взносы по обязательному социальному страхованию на выплаты денежного содержания и иные выплаты работникам государственных (муниципальных) органов	856	0800	0804	1000004004	129			2 072,0		2 072,0
Городские средства	856	0800	0804	1000004004	129	1		2 072,0		2 072,0
Начисления на оплату труда	856	0800	0804	1000004004	129	1	9213	2 072,0		2 072,0
Закупка товаров, работ и услуг для обеспечения государственных (муниципальных) нужд	856	0800	0804	1000004004	200			476,0		476,0
Иные закупки товаров, работ и услуг для обеспечения государственных (муниципальных) нужд	856	0800	0804	1000004004	240			476,0		476,0
Прочая закупка товаров, работ и услуг для обеспечения государственных (муниципальных) нужд	856	0800	0804	1000004004	244			476,0		476,0
Городские средства	856	0800	0804	1000004004	244	1		476,0		476,0
Услуги связи	856	0800	0804	1000004004	244	1	9221	94,0		94,0
Работы, услуги по содержанию имущества	856	0800	0804	1000004004	244	1	9225	90,4		90,4
Прочие работы, услуги	856	0800	0804	1000004004	244	1	9226	192,0		192,0
Прочие расходы	856	0800	0804	1000004004	244	1	9290	18,6		18,6
увеличение стоимости основных средств	856	0800	0804	1000004004	244	1	9310	1,0		1,0
Увеличение стоимости материальных запасов	856	0800	0804	1000004004	244	1	9340	80,0		80,0
Иные бюджетные ассигнования	856	0800	0804	1000004004	800			6,0		6,0
Уплата налогов, сборов и иных платежей	856	0800	0804	1000004004	850			6,0		6,0
Уплата иных платежей	856	0800	0804	1000004004	853			6,0		6,0
Городские средства	856	0800	0804	1000004004	853	1		6,0		6,0
Прочие расходы	856	0800	0804	1000004004	853	1	9290	6,0		6,0
Обеспечение деятельности подведомственных учреждений	856	0800	0804	1000004009				19 873,0		19 873,0
Расходы на выплаты персоналу в целях обеспечения выполнения функций государственными (муниципальными) органами, казенными учреждениями, органами управления государственными внебюджетными фондами	856	0800	0804	1000004009	100			19 284,0		19 284,0
Расходы на выплаты персоналу казенных учреждений	856	0800	0804	1000004009	110			19 284,0		19 284,0
Фонд оплаты труда учреждений	856	0800	0804	1000004009	111			14 811,0		14 811,0
Городские средства	856	0800	0804	1000004009	111	1		14 811,0		14 811,0
Заработная плата	856	0800	0804	1000004009	111	1	9211	14 811,0		14 811,0
Взносы по обязательному социальному страхованию на выплаты по оплате труда работников и иные выплаты работникам учреждений	856	0800	0804	1000004009	119			4 473,0		4 473,0
Городские средства	856	0800	0804	1000004009	119	1		4 473,0		4 473,0
Начисления на оплату труда	856	0800	0804	1000004009	119	1	9213	4 473,0		4 473,0
Закупка товаров, работ и услуг для обеспечения государственных (муниципальных) нужд	856	0800	0804	1000004009	200			447,0		447,0
Иные закупки товаров, работ и услуг для обеспечения государственных (муниципальных) нужд	856	0800	0804	1000004009	240			447,0		447,0

Прочая закупка товаров, работ и услуг для обеспечения государственных (муниципальных) нужд	856	0800	0804	1000004009	244			447,0		447,0
Городские средства	856	0800	0804	1000004009	244	1		447,0		447,0
ГСМ	856	0800	0804	1000004009	244	1	9090	88,0		88,0
Услуги связи	856	0800	0804	1000004009	244	1	9221	30,0		30,0
Работы, услуги по содержанию имущества	856	0800	0804	1000004009	244	1	9225	95,0		95,0
Прочие работы, услуги	856	0800	0804	1000004009	244	1	9226	145,0		145,0
Оплата отопления и технологических нужд	856	0800	0804	1000004009	244	1	9231	24,0		24,0
Оплата потребления электрической энергии	856	0800	0804	1000004009	244	1	9233	19,0		19,0
Оплата водоснабжения помещений	856	0800	0804	1000004009	244	1	9234	1,0		1,0
Взнос на капитальный ремонт общего имущества многоквартирного дома	856	0800	0804	1000004009	244	1	9235	6,0		6,0
увеличение стоимости основных средств	856	0800	0804	1000004009	244	1	9310	2,0		2,0
Увеличение стоимости материальных запасов	856	0800	0804	1000004009	244	1	9340	37,0		37,0
Иные бюджетные ассигнования	856	0800	0804	1000004009	800			142,0		142,0
Уплата налогов, сборов и иных платежей	856	0800	0804	1000004009	850			142,0		142,0
Уплата прочих налогов, сборов	856	0800	0804	1000004009	852			2,0		2,0
Городские средства	856	0800	0804	1000004009	852	1		2,0		2,0
Прочие расходы	856	0800	0804	1000004009	852	1	9290	2,0		2,0
Уплата иных платежей	856	0800	0804	1000004009	853			140,0		140,0
Городские средства	856	0800	0804	1000004009	853	1		140,0		140,0
Прочие расходы	856	0800	0804	1000004009	853	1	9290	140,0		140,0
управление образования администрации города Орла	**871**							**3 277 952,0**	**500,0**	**3 278 452,0**
городские средства	1							1 455 793,4	500,0	1 456 293,4
областные средства	2							1 822 158,6		1 822 158,6
ОБРАЗОВАНИЕ	**871**	**0700**						**3 225 866,3**	**500,0**	**3 226 366,3**
Дошкольное образование	871	0700	0701					1 395 477,0		1 395 477,0
Непрограммные мероприятия	871	0700	0701	1000000000				1 394 217,0		1 394 217,0
Обеспечение деятельности (оказание услуг) дошкольных учреждений	871	0700	0701	1000004034				590 665,6		590 665,6
Расходы на выплаты персоналу в целях обеспечения выполнения функций государственными (муниципальными) органами, казенными учреждениями, органами управления государственными внебюджетными фондами	871	0700	0701	1000004034	100			6 313,0		6 313,0
Расходы на выплаты персоналу казенных учреждений	871	0700	0701	1000004034	110			6 313,0		6 313,0
Фонд оплаты труда учреждений	871	0700	0701	1000004034	111			4 845,0		4 845,0
Городские средства	871	0700	0701	1000004034	111	1		4 845,0		4 845,0
Заработная плата	871	0700	0701	1000004034	111	1	9211	4 845,0		4 845,0
Иные выплаты персоналу учреждений, за исключением фонда оплаты труда	871	0700	0701	1000004034	112			5,0		5,0
Городские средства	871	0700	0701	1000004034	112	1		5,0		5,0
Прочие выплаты	871	0700	0701	1000004034	112	1	9212	5,0		5,0
Взносы по обязательному социальному страхованию на выплаты по оплате труда работников и иные выплаты работникам учреждений	871	0700	0701	1000004034	119			1 463,0		1 463,0
Городские средства	871	0700	0701	1000004034	119	1		1 463,0		1 463,0
Начисления на оплату труда	871	0700	0701	1000004034	119	1	9213	1 463,0		1 463,0
Закупка товаров, работ и услуг для обеспечения государственных (муниципальных) нужд	871	0700	0701	1000004034	200			12 219,5		12 219,5
Иные закупки товаров, работ и услуг для обеспечения государственных (муниципальных) нужд	871	0700	0701	1000004034	240			12 219,5		12 219,5
Прочая закупка товаров, работ и услуг для обеспечения государственных (муниципальных) нужд	871	0700	0701	1000004034	244			12 219,5		12 219,5
Городские средства	871	0700	0701	1000004034	244	1		12 219,5		12 219,5
Питание	871	0700	0701	1000004034	244	1	9100	6 222,2		6 222,2
Услуги связи	871	0700	0701	1000004034	244	1	9221	89,2		89,2
Работы, услуги по содержанию имущества	871	0700	0701	1000004034	244	1	9225	588,1		588,1
Прочие работы, услуги	871	0700	0701	1000004034	244	1	9226	644,3		644,3
Оплата отопления и технологических нужд	871	0700	0701	1000004034	244	1	9231	2 016,8		2 016,8
Оплата потребления газа	871	0700	0701	1000004034	244	1	9232	125,2		125,2
Оплата потребления электрической энергии	871	0700	0701	1000004034	244	1	9233	812,2		812,2
Оплата водоснабжения помещений	871	0700	0701	1000004034	244	1	9234	625,0		625,0
Взнос на капитальный ремонт общего имущества многоквартирного дома	871	0700	0701	1000004034	244	1	9235	23,0		23,0
Ремонт	871	0700	0701	1000004034	244	1	9250	672,5		672,5
увеличение стоимости основных средств	871	0700	0701	1000004034	244	1	9310	180,0		180,0
Увеличение стоимости материальных запасов	871	0700	0701	1000004034	244	1	9340	221,0		221,0
Предоставление субсидий бюджетным, автономным учреждениям и иным некоммерческим организациям	871	0700	0701	1000004034	600			572 029,5		572 029,5
Субсидии бюджетным учреждениям	871	0700	0701	1000004034	610			572 029,5		572 029,5
Субсидии бюджетным учреждениям на финансовое обеспечение государственного (муниципального) задания на оказание государственных (муниципальных) услуг (выполнение работ)	871	0700	0701	1000004034	611			559 450,4		559 450,4
Городские средства	871	0700	0701	1000004034	611	1		559 450,4		559 450,4
Питание	871	0700	0701	1000004034	611	1	9100	187 741,0		187 741,0
Заработная плата	871	0700	0701	1000004034	611	1	9211	195 293,0		195 293,0
Начисления на оплату труда	871	0700	0701	1000004034	611	1	9213	58 979,0		58 979,0
Оплата отопления и технологических нужд	871	0700	0701	1000004034	611	1	9231	44 504,9		44 504,9
Оплата потребления газа	871	0700	0701	1000004034	611	1	9232	5 111,0		5 111,0
Оплата потребления электрической энергии	871	0700	0701	1000004034	611	1	9233	24 627,0		24 627,0
Оплата водоснабжения помещений	871	0700	0701	1000004034	611	1	9234	15 147,3		15 147,3
Другие расходы	871	0700	0701	1000004034	611	1	9999	28 047,2		28 047,2
Субсидии бюджетным учреждениям на иные цели	871	0700	0701	1000004034	612			12 579,1		12 579,1
Городские средства	871	0700	0701	1000004034	612	1		12 579,1		12 579,1
Субсидии бюджетным и автономным учреждениям на проведение ремонта	871	0700	0701	1000004034	612	1	5250	9 955,0		9 955,0
Субсидии бюджетным и автономным учреждениям на увеличение стоимости основных средств	871	0700	0701	1000004034	612	1	5310	2 393,1		2 393,1
Взнос на капитальный ремонт общего имущества многоквартирного дома	871	0700	0701	1000004034	612	1	5724	231,0		231,0
Иные бюджетные ассигнования	871	0700	0701	1000004034	800			103,6		103,6
Исполнение судебных актов	871	0700	0701	1000004034	830			70,0		70,0
Исполнение судебных актов Российской Федерации и мировых соглашений по возмещению вреда, причиненного в результате незаконных действий (бездействия) органов государственной власти (государственных органов), органов местного самоуправления либо должностных лиц этих органов, а также в результате деятельности учреждений	871	0700	0701	1000004034	831			70,0		70,0
Городские средства	871	0700	0701	1000004034	831	1		70,0		70,0
Прочие расходы	871	0700	0701	1000004034	831	1	9290	70,0		70,0
Уплата налогов, сборов и иных платежей	871	0700	0701	1000004034	850			33,6		33,6
Уплата прочих налогов, сборов	871	0700	0701	1000004034	852			15,4		15,4
Городские средства	871	0700	0701	1000004034	852	1		15,4		15,4
Прочие расходы	871	0700	0701	1000004034	852	1	9290	15,4		15,4
Уплата иных платежей	871	0700	0701	1000004034	853			18,3		18,3
Городские средства	871	0700	0701	1000004034	853	1		18,3		18,3
Прочие расходы	871	0700	0701	1000004034	853	1	9290	18,3		18,3
Выполнение наказов избирателей депутатам Орловского городского Совета народных депутатов	871	0700	0701	1000004094				8 357,4		8 357,4
Закупка товаров, работ и услуг для обеспечения государственных (муниципальных) нужд	871	0700	0701	1000004094	200			250,0		250,0
Иные закупки товаров, работ и услуг для обеспечения государственных (муниципальных) нужд	871	0700	0701	1000004094	240			250,0		250,0
Прочая закупка товаров, работ и услуг для обеспечения государственных (муниципальных) нужд	871	0700	0701	1000004094	244			250,0		250,0
Городские средства	871	0700	0701	1000004094	244	1		250,0		250,0
Работы, услуги по содержанию имущества	871	0700	0701	1000004094	244	1	9225	250,0		250,0
Предоставление субсидий бюджетным, автономным учреждениям и иным некоммерческим организациям	871	0700	0701	1000004094	600			8 107,4		8 107,4
Субсидии бюджетным учреждениям	871	0700	0701	1000004094	610			8 107,4		8 107,4
Субсидии бюджетным учреждениям на иные цели	871	0700	0701	1000004094	612			8 107,4		8 107,4
Городские средства	871	0700	0701	1000004094	612	1		8 107,4		8 107,4
Выполнение наказов избирателей депутатам Орловского городского Совета народных депутатов	871	0700	0701	1000004094	612	1	7982	8 107,4		8 107,4
Финансовое обеспечение государственных гарантий реализации прав на получение общедоступного и бесплатного дошкольного образования в муниципальных дошкольных образовательных организациях, общедоступного и бесплатного дошкольного, начального общего, основного общего, среднего общего образования в муниципальных образовательных организациях, обеспечение дополнительного образования детей в муниципальных образовательных организациях	871	0700	0701	1000007157				790 485,4		790 485,4
Расходы на выплаты персоналу в целях обеспечения выполнения функций государственными (муниципальными) органами, казенными учреждениями, органами управления государственными внебюджетными фондами	871	0700	0701	1000007157	100			17 915,7		17 915,7
Расходы на выплаты персоналу казенных учреждений	871	0700	0701	1000007157	110			17 915,7		17 915,7
Фонд оплаты труда учреждений	871	0700	0701	1000007157	111			13 732,2		13 732,2
Областные средства	871	0700	0701	1000007157	111	2		13 732,2		13 732,2
Субвенция на финансовое обеспечение образовательного процесса оплата труда педагогического персонала	871	0700	0701	1000007157	111	2	7121	10 051,0		10 051,0
Субвенция на финансовое обеспечение образовательного процесса оплата труда административного, учебно-вспомогательного персонала, участвующего в образовательном процессе	871	0700	0701	1000007157	111	2	7122	1 099,0		1 099,0
Субвенция на финансовое обеспечение образовательного процесса оплата труда помощников воспитателя	871	0700	0701	1000007157	111	2	7124	2 582,2		2 582,2
Взносы по обязательному социальному страхованию на выплаты по оплате труда работников и иные выплаты работникам учреждений	871	0700	0701	1000007157	119			4 183,4		4 183,4
Областные средства	871	0700	0701	1000007157	119	2		4 183,4		4 183,4
Субвенция на финансовое обеспечение образовательного процесса оплата труда педагогического персонала	871	0700	0701	1000007157	119	2	7121	3 034,0		3 034,0
Субвенция на финансовое обеспечение образовательного процесса оплата труда административного, учебно-вспомогательного персонала, участвующего в образовательном процессе	871	0700	0701	1000007157	119	2	7122	332,0		332,0
Субвенция на финансовое обеспечение образовательного процесса оплата труда помощников воспитателя	871	0700	0701	1000007157	119	2	7124	817,4		817,4
Закупка товаров, работ и услуг для обеспечения государственных (муниципальных) нужд	871	0700	0701	1000007157	200			49,6		49,6
Иные закупки товаров, работ и услуг для обеспечения государственных (муниципальных) нужд	871	0700	0701	1000007157	240			49,6		49,6
Прочая закупка товаров, работ и услуг для обеспечения государственных (муниципальных) нужд	871	0700	0701	1000007157	244			49,6		49,6
Областные средства	871	0700	0701	1000007157	244	2		49,6		49,6
Субвенция на финансовое обеспечение образовательного процесса учебные расходы	871	0700	0701	1000007157	244	2	7130	49,6		49,6
Предоставление субсидий бюджетным, автономным учреждениям и иным некоммерческим организациям	871	0700	0701	1000007157	600			772 520,1		772 520,1
Субсидии бюджетным учреждениям	871	0700	0701	1000007157	610			772 520,1		772 520,1
Субсидии бюджетным учреждениям на финансовое обеспечение государственного (муниципального) задания на оказание государственных (муниципальных) услуг (выполнение работ)	871	0700	0701	1000007157	611			772 520,1		772 520,1
Областные средства	871	0700	0701	1000007157	611	2		772 520,1		772 520,1
Субвенция на финансовое обеспечение образовательного процесса оплата труда педагогического персонала	871	0700	0701	1000007157	611	2	7121	559 478,0		559 478,0
Субвенция на финансовое обеспечение образовательного процесса оплата труда административного, учебно-вспомогательного персонала, участвующего в образовательном процессе	871	0700	0701	1000007157	611	2	7122	70 166,0		70 166,0
Субвенция на финансовое обеспечение образовательного процесса оплата труда помощников воспитателя	871	0700	0701	1000007157	611	2	7124	139 432,3		139 432,3
Субвенция на финансовое обеспечение образовательного процесса учебные расходы	871	0700	0701	1000007157	611	2	7130	3 443,8		3 443,8
Закон Орловской области от 26 января 2007 года N 655-ОЗ «О наказах избирателей Орловского областного Совета нородных депутатов»	871	0700	0701	1000007265				3 245,0		3 245,0
Закупка товаров, работ и услуг для обеспечения государственных (муниципальных) нужд	871	0700	0701	1000007265	200			40,0		40,0
Иные закупки товаров, работ и услуг для обеспечения государственных (муниципальных) нужд	871	0700	0701	1000007265	240			40,0		40,0
Прочая закупка товаров, работ и услуг для обеспечения государственных (муниципальных) нужд	871	0700	0701	1000007265	244			40,0		40,0
Областные средства	871	0700	0701	1000007265	244	2		40,0		40,0
Выполнение наказов избирателей депутатам Орловского областного Совета народных депутатов	871	0700	0701	1000007265	244	2	5066	40,0		40,0
Предоставление субсидий бюджетным, автономным учреждениям и иным некоммерческим организациям	871	0700	0701	1000007265	600			3 205,0		3 205,0
Субсидии бюджетным учреждениям	871	0700	0701	1000007265	610			3 205,0		3 205,0
Субсидии бюджетным учреждениям на иные цели	871	0700	0701	1000007265	612			3 205,0		3 205,0
Областные средства	871	0700	0701	1000007265	612	2		3 205,0		3 205,0
Выполнение наказов избирателей депутатам Орловского областного Совета народных депутатов	871	0700	0701	1000007265	612	2	5066	3 205,0		3 205,0
Обеспечение доступности приоритетных объектов и услуг в приоритетных сферах жизнедеятельности инвалидов и других маломобильных групп населения	871	0700	0701	10000L0270				1 463,6		1 463,6
Предоставление субсидий бюджетным, автономным учреждениям и иным некоммерческим организациям	871	0700	0701	10000L0270	600			1 463,6		1 463,6
Субсидии бюджетным учреждениям	871	0700	0701	10000L0270	610			1 463,6		1 463,6
Субсидии бюджетным учреждениям на иные цели	871	0700	0701	10000L0270	612			1 463,6		1 463,6
Городские средства	871	0700	0701	10000L0270	612	1		73,2		73,2
Субсидия бюджетным учреждениям на мероприятия по софинансированию государственной программы Российской Федерации «Доступная среда» на 2011-2020 годы	871	0700	0701	10000L0270	612	1	5443	73,2		73,2
Областные средства	871	0700	0701	10000L0270	612	2		1 390,4		1 390,4
Субсидии на мероприятия государственной программы Российской Федерации «Доступная среда» на 2011 - 2020 годы (мероприятия программы субъекта Российской Федерации, разработанной на основе примерной программы субъекта Российской Федерации по обеспечению доступности приоритетных объектов и услуг в приоритетных сферах жизнедеятельности инвалидов и других маломобильных групп населения)	871	0700	0701	10000L0270	612	2	17-443-00003	1 390,4		1 390,4
Муниципальные программы	871	0700	0701	2000000000				1 260,0		1 260,0
Муниципальная программа «Энергосбережение и повышение энергетической эффективности в городе Орле на 2017-2019годы»	871	0700	0701	2210004000				1 260,0		1 260,0
Предоставление субсидий бюджетным, автономным учреждениям и иным некоммерческим организациям	871	0700	0701	2210004000	600			1 260,0		1 260,0
Субсидии бюджетным учреждениям	871	0700	0701	2210004000	610			1 260,0		1 260,0
Субсидии бюджетным учреждениям на иные цели	871	0700	0701	2210004000	612			1 260,0		1 260,0
Городские средства	871	0700	0701	2210004000	612	1		1 260,0		1 260,0

Субсидия бюджетным и автономным учреждениям на реализацию муниципальной программы «Энергосбережение и повышение энергетической эффективности в городе Орле на 2017-2019 годы»	871	0700	0701	2210004000	612	1	5120	1 260,0		1 260,0
Общее образование	871	0700	0702					1 514 741,5		1 514 741,5
Непрограммные мероприятия	871	0700	0702	1000000000				1 513 001,5		1 513 001,5
Обеспечение деятельности (оказание услуг) школ начальных, неполных средних и средних школ	871	0700	0702	1000004035				494 945,6		494 945,6
Предоставление субсидий бюджетным, автономным учреждениям и иным некоммерческим организациям	871	0700	0702	1000004035	600			494 945,6		494 945,6
Субсидии бюджетным учреждениям	871	0700	0702	1000004035	610			494 945,6		494 945,6
Субсидии бюджетным учреждениям на финансовое обеспечение государственного (муниципального) задания на оказание государственных (муниципальных) услуг (выполнение работ)	871	0700	0702	1000004035	611			359 171,7		359 171,7
Городские средства	871	0700	0702	1000004035	611	1		359 171,7		359 171,7
Кредиторская задолженность прошлых лет по начислениям на оплату труда	871	0700	0702	1000004035	611	1	8213	692,3		692,3
Питание	871	0700	0702	1000004035	611	1	9100	38 282,6		38 282,6
Заработная плата	871	0700	0702	1000004035	611	1	9211	126 816,0		126 816,0
Начисления на оплату труда	871	0700	0702	1000004035	611	1	9213	41 745,7		41 745,7
Оплата отопления и технологических нужд	871	0700	0702	1000004035	611	1	9231	67 719,6		67 719,6
Оплата потребления газа	871	0700	0702	1000004035	611	1	9232	9 058,9		9 058,9
Оплата потребления электрической энергии	871	0700	0702	1000004035	611	1	9233	32 991,0		32 991,0
Оплата водоснабжения помещений	871	0700	0702	1000004035	611	1	9234	13 100,0		13 100,0
Другие расходы	871	0700	0702	1000004035	611	1	9999	28 765,6		28 765,6
Субсидии бюджетным учреждениям на иные цели	871	0700	0702	1000004035	612			135 773,9		135 773,9
Городские средства	871	0700	0702	1000004035	612	1		135 773,9		135 773,9
Субсидии бюджетным и автономным учреждениям на организацию питания	871	0700	0702	1000004035	612	1	5100	124 647,3		124 647,3
Субсидии бюджетным и автономным учреждениям на проведение ремонта	871	0700	0702	1000004035	612	1	5250	9 980,8		9 980,8
Субсидии бюджетным и автономным учреждениям на увеличение стоимости основных средств	871	0700	0702	1000004035	612	1	5310	1 123,8		1 123,8
Взнос на капитальный ремонт общего имущества многоквартирного дома	871	0700	0702	1000004035	612	1	5724	22,0		22,0
Выполнение наказов избирателей депутатам Орловского городского Совета народных депутатов	871	0700	0702	1000004094				7 111,5		7 111,5
Предоставление субсидий бюджетным, автономным учреждениям и иным некоммерческим организациям	871	0700	0702	1000004094	600			7 111,5		7 111,5
Субсидии бюджетным учреждениям	871	0700	0702	1000004094	610			7 111,5		7 111,5
Субсидии бюджетным учреждениям на иные цели	871	0700	0702	1000004094	612			7 111,5		7 111,5
Городские средства	871	0700	0702	1000004094	612	1		7 111,5		7 111,5
Выполнение наказов избирателей депутатам Орловского городского Совета народных депутатов	871	0700	0702	1000004094	612	1	7982	7 111,5		7 111,5
Ежемесячное денежное вознаграждение за классное руководство	871	0700	0702	1000007150				39 810,0		39 810,0
Предоставление субсидий бюджетным, автономным учреждениям и иным некоммерческим организациям	871	0700	0702	1000007150	600			39 810,0		39 810,0
Субсидии бюджетным учреждениям	871	0700	0702	1000007150	610			39 810,0		39 810,0
Субсидии бюджетным учреждениям на финансовое обеспечение государственного (муниципального) задания на оказание государственных (муниципальных) услуг (выполнение работ)	871	0700	0702	1000007150	611			39 810,0		39 810,0
Областные средства	871	0700	0702	1000007150	611	2		39 810,0		39 810,0
Заработная плата	871	0700	0702	1000007150	611	2	9211	30 576,8		30 576,8
Начисления на оплату труда	871	0700	0702	1000007150	611	2	9213	9 233,2		9 233,2
Финансовое обеспечение государственных гарантий реализации прав на получение общедоступного и бесплатного дошкольного образования в муниципальных дошкольных образовательных организациях, общедоступного и бесплатного дошкольного, начального общего, основного общего, среднего общего образования в муниципальных образовательных организациях, обеспечение дополнительного образования детей в муниципальных образовательных организациях	871	0700	0702	1000007157				829 713,7		829 713,7
Предоставление субсидий бюджетным, автономным учреждениям и иным некоммерческим организациям	871	0700	0702	1000007157	600			829 713,7		829 713,7
Субсидии бюджетным учреждениям	871	0700	0702	1000007157	610			829 713,7		829 713,7
Субсидии бюджетным учреждениям на финансовое обеспечение государственного (муниципального) задания на оказание государственных (муниципальных) услуг (выполнение работ)	871	0700	0702	1000007157	611			829 713,7		829 713,7
Областные средства	871	0700	0702	1000007157	611	2		829 713,7		829 713,7
Субвенция на финансовое обеспечение образовательного процесса оплата труда педагогического персонала	871	0700	0702	1000007157	611	2	7121	705 660,5		705 660,5
Субвенция на финансовое обеспечение образовательного процесса оплата труда административного, учебно-вспомогательного персонала, участвующего в образовательном процессе	871	0700	0702	1000007157	611	2	7122	113 134,1		113 134,1
Субвенция на финансовое обеспечение образовательного процесса учебные расходы	871	0700	0702	1000007157	611	2	7130	10 919,1		10 919,1
Закон Орловской области от 26 января 2007 года N 655-ОЗ «О наказах избирателей Орловского областного Совета нородных депутатов»	871	0700	0702	1000007265				4 669,0		4 669,0
Предоставление субсидий бюджетным, автономным учреждениям и иным некоммерческим организациям	871	0700	0702	1000007265	600			4 669,0		4 669,0
Субсидии бюджетным учреждениям	871	0700	0702	1000007265	610			4 669,0		4 669,0
Субсидии бюджетным учреждениям на иные цели	871	0700	0702	1000007265	612			4 669,0		4 669,0
Областные средства	871	0700	0702	1000007265	612	2		4 669,0		4 669,0
Выполнение наказов избирателей депутатам Орловского областного Совета народных депутатов	871	0700	0702	1000007265	612	2	5066	4 669,0		4 669,0
Обеспечение питанием учащихся муниципальных общеобразовательных организаций	871	0700	0702	10000S2410				136 751,7		136 751,7
Предоставление субсидий бюджетным, автономным учреждениям и иным некоммерческим организациям	871	0700	0702	10000S2410	600			136 751,7		136 751,7
Субсидии бюджетным учреждениям	871	0700	0702	10000S2410	610			136 751,7		136 751,7
Субсидии бюджетным учреждениям на финансовое обеспечение государственного (муниципального) задания на оказание государственных (муниципальных) услуг (выполнение работ)	871	0700	0702	10000S2410	611			44 366,3		44 366,3
Городские средства	871	0700	0702	10000S2410	611	1		34 404,7		34 404,7
Питание	871	0700	0702	10000S2410	611	1	9100	34 404,7		34 404,7
Областные средства	871	0700	0702	10000S2410	611	2		9 961,6		9 961,6
Питание	871	0700	0702	10000S2410	611	2	9100	9 961,6		9 961,6
Субсидии бюджетным учреждениям на иные цели	871	0700	0702	10000S2410	612			92 385,4		92 385,4
Городские средства	871	0700	0702	10000S2410	612	1		3 852,7		3 852,7
Субсидии бюджетным и автономным учреждениям на организацию питания	871	0700	0702	10000S2410	612	1	5100	3 852,7		3 852,7
Областные средства	871	0700	0702	10000S2410	612	2		88 532,7		88 532,7
Субсидии бюджетным и автономным учреждениям на организацию питания	871	0700	0702	10000S2410	612	2	5100	88 532,7		88 532,7
Муниципальные программы	871	0700	0702	2000000000				1 740,0		1 740,0
Муниципальная программа «Энергосбережение и повышение энергетической эффективности в городе Орле на 2017-2019годы»	871	0700	0702	2210004000				1 740,0		1 740,0
Предоставление субсидий бюджетным, автономным учреждениям и иным некоммерческим организациям	871	0700	0702	2210004000	600			1 740,0		1 740,0
Субсидии бюджетным учреждениям	871	0700	0702	2210004000	610			1 740,0		1 740,0
Субсидии бюджетным учреждениям на иные цели	871	0700	0702	2210004000	612			1 740,0		1 740,0
Городские средства	871	0700	0702	2210004000	612	1		1 740,0		1 740,0
Субсидия бюджетным и автономным учреждениям на реализацию муниципальной программы «Энергосбережение и повышение энергетической эффективности в городе Орле на 2017-2019 годы»	871	0700	0702	2210004000	612	1	5120	1 740,0		1 740,0
Дополнительное образование детей	871	0700	0703					198 723,8		198 723,8
Непрограммные мероприятия	871	0700	0703	1000000000				198 723,8		198 723,8
Обеспечение деятельности (оказание услуг) учреждений дополнительного образования детей	871	0700	0703	1000004036				197 016,2		197 016,2
Предоставление субсидий бюджетным, автономным учреждениям и иным некоммерческим организациям	871	0700	0703	1000004036	600			197 016,2		197 016,2
Субсидии бюджетным учреждениям	871	0700	0703	1000004036	610			197 016,2		197 016,2
Субсидии бюджетным учреждениям на финансовое обеспечение государственного (муниципального) задания на оказание государственных (муниципальных) услуг (выполнение работ)	871	0700	0703	1000004036	611			195 712,2		195 712,2
Городские средства	871	0700	0703	1000004036	611	1		195 712,2		195 712,2
Кредиторская задолженность прошлых лет по начислениям на оплату труда	871	0700	0703	1000004036	611	1	8213	445,2		445,2
Питание	871	0700	0703	1000004036	611	1	9100	1 478,0		1 478,0
Заработная плата	871	0700	0703	1000004036	611	1	9211	135 002,0		135 002,0
Начисления на оплату труда	871	0700	0703	1000004036	611	1	9213	41 913,5		41 913,5
Оплата отопления и технологических нужд	871	0700	0703	1000004036	611	1	9231	5 620,6		5 620,6
Оплата потребления газа	871	0700	0703	1000004036	611	1	9232	213,0		213,0
Оплата потребления электрической энергии	871	0700	0703	1000004036	611	1	9233	2 268,0		2 268,0
Оплата водоснабжения помещений	871	0700	0703	1000004036	611	1	9234	356,0		356,0
Другие расходы	871	0700	0703	1000004036	611	1	9999	8 416,0		8 416,0
Субсидии бюджетным учреждениям на иные цели	871	0700	0703	1000004036	612			1 303,9		1 303,9
Городские средства	871	0700	0703	1000004036	612	1		1 303,9		1 303,9
Субсидии бюджетным и автономным учреждениям на проведение ремонта	871	0700	0703	1000004036	612	1	5250	247,1		247,1
Субсидии бюджетным и автономным учреждениям на увеличение стоимости основных средств	871	0700	0703	1000004036	612	1	5310	330,9		330,9
Взнос на капитальный ремонт общего имущества многоквартирного дома	871	0700	0703	1000004036	612	1	5724	726,0		726,0
Выполнение наказов избирателей депутатам Орловского городского Совета народных депутатов	871	0700	0703	1000004094				1 157,7		1 157,7
Предоставление субсидий бюджетным, автономным учреждениям и иным некоммерческим организациям	871	0700	0703	1000004094	600			1 157,7		1 157,7
Субсидии бюджетным учреждениям	871	0700	0703	1000004094	610			1 157,7		1 157,7
Субсидии бюджетным учреждениям на иные цели	871	0700	0703	1000004094	612			1 157,7		1 157,7
Городские средства	871	0700	0703	1000004094	612	1		1 157,7		1 157,7
Выполнение наказов избирателей депутатам Орловского городского Совета народных депутатов	871	0700	0703	1000004094	612	1	7982	1 157,7		1 157,7
Закон Орловской области от 26 января 2007 года N 655-ОЗ «О наказах избирателей Орловского областного Совета нородных депутатов»	871	0700	0703	1000007265				550,0		550,0
Предоставление субсидий бюджетным, автономным учреждениям и иным некоммерческим организациям	871	0700	0703	1000007265	600			550,0		550,0
Субсидии бюджетным учреждениям	871	0700	0703	1000007265	610			550,0		550,0
Субсидии бюджетным учреждениям на иные цели	871	0700	0703	1000007265	612			550,0		550,0
Областные средства	871	0700	0703	1000007265	612	2		550,0		550,0
Выполнение наказов избирателей депутатам Орловского областного Совета народных депутатов	871	0700	0703	1000007265	612	2	5066	550,0		550,0
Молодежная политика	871	0700	0707					17 807,5		17 807,5
Непрограммные мероприятия	871	0700	0707	1000000000				17 807,5		17 807,5
Оздоровление детей	871	0700	0707	1000004037				14 577,3		14 577,3
Социальное обеспечение и иные выплаты населению	871	0700	0707	1000004037	300			7 078,4		7 078,4
Социальные выплаты гражданам, кроме публичных нормативных социальных выплат	871	0700	0707	1000004037	320			7 078,4		7 078,4
Пособия, компенсации и иные социальные выплаты гражданам, кроме публичных нормативных обязательств	871	0700	0707	1000004037	321			14,5		14,5
Городские средства	871	0700	0707	1000004037	321	1		14,5		14,5
Пособия по социальной помощи населению	871	0700	0707	1000004037	321	1	9262	14,5		14,5
Приобретение товаров, работ, услуг в пользу граждан в целях их социального обеспечения	871	0700	0707	1000004037	323			7 063,8		7 063,8
Городские средства	871	0700	0707	1000004037	323	1		7 063,8		7 063,8
Пособия по социальной помощи населению	871	0700	0707	1000004037	323	1	9262	7 063,8		7 063,8
Предоставление субсидий бюджетным, автономным учреждениям и иным некоммерческим организациям	871	0700	0707	1000004037	600			7 498,9		7 498,9
Субсидии бюджетным учреждениям	871	0700	0707	1000004037	610			7 498,9		7 498,9
Субсидии бюджетным учреждениям на иные цели	871	0700	0707	1000004037	612			7 498,9		7 498,9
Городские средства	871	0700	0707	1000004037	612	1		7 498,9		7 498,9
Субсидия бюджетным и автономным учреждениям на мероприятия по проведению оздоровительной кампании детей	871	0700	0707	1000004037	612	1	5410	7 498,9		7 498,9
Мероприятия по организации оздоровительной кампании для детей	871	0700	0707	10000S0850				3 230,2		3 230,2
Предоставление субсидий бюджетным, автономным учреждениям и иным некоммерческим организациям	871	0700	0707	10000S0850	600			3 230,2		3 230,2
Субсидии бюджетным учреждениям	871	0700	0707	10000S0850	610			3 230,2		3 230,2
Субсидии бюджетным учреждениям на иные цели	871	0700	0707	10000S0850	612			3 230,2		3 230,2
Городские средства	871	0700	0707	10000S0850	612	1		1 615,1		1 615,1
Субсидия бюджетным и автономным учреждениям на мероприятия по проведению оздоровительной кампании детей	871	0700	0707	10000S0850	612	1	5410	1 615,1		1 615,1
Областные средства	871	0700	0707	10000S0850	612	2		1 615,1		1 615,1
Субсидия бюджетным и автономным учреждениям на мероприятия по проведению оздоровительной кампании детей	871	0700	0707	10000S0850	612	2	5410	1 615,1		1 615,1
Другие вопросы в области образования	871	0700	0709					99 116,5	500,0	99 616,5
Непрограммные мероприятия	871	0700	0709	1000000000				99 116,5	500,0	99 616,5
Содержание органов местного самоуправления	871	0700	0709	1000004004				19 531,0	500,0	20 031,0
Расходы на выплаты персоналу в целях обеспечения выполнения функций государственными (муниципальными) органами, казенными учреждениями, органами управления государственными внебюджетными фондами	871	0700	0709	1000004004	100			18 197,0	500,0	18 697,0
Расходы на выплаты персоналу государственных (муниципальных) органов	871	0700	0709	1000004004	120			18 197,0	500,0	18 697,0
Фонд оплаты труда государственных (муниципальных) органов	871	0700	0709	1000004004	121			13 975,0	500,0	14 475,0
Городские средства	871	0700	0709	1000004004	121	1		13 975,0	500,0	14 475,0
Заработная плата	871	0700	0709	1000004004	121	1	9211	13 975,0	500,0	14 475,0
Иные выплаты персоналу государственных (муниципальных) органов, за исключением фонда оплаты труда	871	0700	0709	1000004004	122			1,0		1,0
Городские средства	871	0700	0709	1000004004	122	1		1,0		1,0
Прочие выплаты	871	0700	0709	1000004004	122	1	9212	1,0		1,0
Взносы по обязательному социальному страхованию на выплаты денежного содержания и иные выплаты работникам государственных (муниципальных) органов	871	0700	0709	1000004004	129			4 221,0		4 221,0
Городские средства	871	0700	0709	1000004004	129	1		4 221,0		4 221,0
Начисления на оплату труда	871	0700	0709	1000004004	129	1	9213	4 221,0		4 221,0
Закупка товаров, работ и услуг для обеспечения государственных (муниципальных) нужд	871	0700	0709	1000004004	200			1 160,9		1 160,9
Иные закупки товаров, работ и услуг для обеспечения государственных (муниципальных) нужд	871	0700	0709	1000004004	240			1 160,9		1 160,9
Прочая закупка товаров, работ и услуг для обеспечения государственных (муниципальных) нужд	871	0700	0709	1000004004	244			1 160,9		1 160,9
Городские средства	871	0700	0709	1000004004	244	1		1 160,9		1 160,9
Услуги связи	871	0700	0709	1000004004	244	1	9221	182,0		182,0
Работы, услуги по содержанию имущества	871	0700	0709	1000004004	244	1	9225	150,1		150,1
Прочие работы, услуги	871	0700	0709	1000004004	244	1	9226	259,0		259,0
Оплата отопления и технологических нужд	871	0700	0709	1000004004	244	1	9231	22,9		22,9

Оплата потребления электрической энергии	871	0700	0709	1000004004	244	1	9233	34,6		34,6
Оплата водоснабжения помещений	871	0700	0709	1000004004	244	1	9234	7,5		7,5
Взнос на капитальный ремонт общего имущества многоквартирного дома	871	0700	0709	1000004004	244	1	9235	6,0		6,0
Прочие расходы	871	0700	0709	1000004004	244	1	9290	209,9		209,9
увеличение стоимости основных средств	871	0700	0709	1000004004	244	1	9310	3,5		3,5
Увеличение стоимости материальных запасов	871	0700	0709	1000004004	244	1	9340	285,5		285,5
Иные бюджетные ассигнования	871	0700	0709	1000004004	800			173,1		173,1
Уплата налогов, сборов и иных платежей	871	0700	0709	1000004004	850			173,1		173,1
Уплата прочих налогов, сборов	871	0700	0709	1000004004	852			9,0		9,0
Городские средства	871	0700	0709	1000004004	852	1		9,0		9,0
Прочие расходы	871	0700	0709	1000004004	852	1	9290	9,0		9,0
Уплата иных платежей	871	0700	0709	1000004004	853			164,1		164,1
Городские средства	871	0700	0709	1000004004	853	1		164,1		164,1
Прочие расходы	871	0700	0709	1000004004	853	1	9290	164,1		164,1
Муниципальные стипендии для одаренных детей	871	0700	0709	1000004016				810,0		810,0
Социальное обеспечение и иные выплаты населению	871	0700	0709	1000004016	300			810,0		810,0
Стипендии	871	0700	0709	1000004016	340			810,0		810,0
Городские средства	871	0700	0709	1000004016	340	1		810,0		810,0
Прочие расходы	871	0700	0709	1000004016	340	1	9290	810,0		810,0
Обеспечение деятельности (оказание услуг) учреждений, обеспечивающих предоставление услуг в сфере образования	871	0700	0709	1000004038				17 702,9		17 702,9
Предоставление субсидий бюджетным, автономным учреждениям и иным некоммерческим организациям	871	0700	0709	1000004038	600			17 702,9		17 702,9
Субсидии бюджетным учреждениям	871	0700	0709	1000004038	610			17 702,9		17 702,9
Субсидии бюджетным учреждениям на финансовое обеспечение государственного (муниципального) задания на оказание государственных (муниципальных) услуг (выполнение работ)	871	0700	0709	1000004038	611			17 679,1		17 679,1
Городские средства	871	0700	0709	1000004038	611	1		17 679,1		17 679,1
Заработная плата	871	0700	0709	1000004038	611	1	9211	12 447,0		12 447,0
Начисления на оплату труда	871	0700	0709	1000004038	611	1	9213	4 177,1		4 177,1
Оплата отопления и технологических нужд	871	0700	0709	1000004038	611	1	9231	410,0		410,0
Оплата потребления электрической энергии	871	0700	0709	1000004038	611	1	9233	126,0		126,0
Оплата водоснабжения помещений	871	0700	0709	1000004038	611	1	9234	10,0		10,0
Другие расходы	871	0700	0709	1000004038	611	1	9999	509,0		509,0
Субсидии бюджетным учреждениям на иные цели	871	0700	0709	1000004038	612			23,7		23,7
Городские средства	871	0700	0709	1000004038	612	1		23,7		23,7
Субсидии бюджетным и автономным учреждениям на проведение ремонта	871	0700	0709	1000004038	612	1	5250	23,7		23,7
Обеспечение деятельности централизованной бухгалтерии	871	0700	0709	1000004039				55 814,6		55 814,6
Расходы на выплаты персоналу в целях обеспечения выполнения функций государственными (муниципальными) органами, казенными учреждениями, органами управления государственными внебюджетными фондами	871	0700	0709	1000004039	100			51 851,0		51 851,0
Расходы на выплаты персоналу казенных учреждений	871	0700	0709	1000004039	110			51 851,0		51 851,0
Фонд оплаты труда учреждений	871	0700	0709	1000004039	111			39 813,0		39 813,0
Городские средства	871	0700	0709	1000004039	111	1		39 813,0		39 813,0
Заработная плата	871	0700	0709	1000004039	111	1	9211	39 813,0		39 813,0
Иные выплаты персоналу учреждений, за исключением фонда оплаты труда	871	0700	0709	1000004039	112			14,0		14,0
Городские средства	871	0700	0709	1000004039	112	1		14,0		14,0
Прочие выплаты	871	0700	0709	1000004039	112	1	9212	14,0		14,0
Взносы по обязательному социальному страхованию на выплаты по оплате труда работников и иные выплаты работникам учреждений	871	0700	0709	1000004039	119			12 024,0		12 024,0
Городские средства	871	0700	0709	1000004039	119	1		12 024,0		12 024,0
Начисления на оплату труда	871	0700	0709	1000004039	119	1	9213	12 024,0		12 024,0
Закупка товаров, работ и услуг для обеспечения государственных (муниципальных) нужд	871	0700	0709	1000004039	200			3 368,8		3 368,8
Иные закупки товаров, работ и услуг для обеспечения государственных (муниципальных) нужд	871	0700	0709	1000004039	240			3 368,8		3 368,8
Прочая закупка товаров, работ и услуг для обеспечения государственных (муниципальных) нужд	871	0700	0709	1000004039	244			3 368,8		3 368,8
Городские средства	871	0700	0709	1000004039	244	1		3 368,8		3 368,8
ГСМ	871	0700	0709	1000004039	244	1	9090	188,0		188,0
Услуги связи	871	0700	0709	1000004039	244	1	9221	413,0		413,0
Транспортные услуги	871	0700	0709	1000004039	244	1	9222	7,0		7,0
Работы, услуги по содержанию имущества	871	0700	0709	1000004039	244	1	9225	466,0		466,0
Прочие работы, услуги	871	0700	0709	1000004039	244	1	9226	436,4		436,4
Оплата отопления и технологических нужд	871	0700	0709	1000004039	244	1	9231	247,0		247,0
Оплата потребления электрической энергии	871	0700	0709	1000004039	244	1	9233	395,0		395,0
Оплата водоснабжения помещений	871	0700	0709	1000004039	244	1	9234	44,0		44,0
Взнос на капитальный ремонт общего имущества многоквартирного дома	871	0700	0709	1000004039	244	1	9235	68,5		68,5
Прочие расходы	871	0700	0709	1000004039	244	1	9290	0,6		0,6
увеличение стоимости основных средств	871	0700	0709	1000004039	244	1	9310	383,3		383,3
Увеличение стоимости материальных запасов	871	0700	0709	1000004039	244	1	9340	720,0		720,0
Иные бюджетные ассигнования	871	0700	0709	1000004039	800			594,8		594,8
Исполнение судебных актов	871	0700	0709	1000004039	830			15,7		15,7
Исполнение судебных актов Российской Федерации и мировых соглашений по возмещению вреда, причиненного в результате незаконных действий (бездействия) органов государственной власти (государственных органов), органов местного самоуправления либо должностных лиц этих органов, а также в результате деятельности учреждений	871	0700	0709	1000004039	831			15,7		15,7
Городские средства	871	0700	0709	1000004039	831	1		15,7		15,7
Прочие расходы	871	0700	0709	1000004039	831	1	9290	15,7		15,7
Уплата налогов, сборов и иных платежей	871	0700	0709	1000004039	850			579,1		579,1
Уплата прочих налогов, сборов	871	0700	0709	1000004039	852			7,9		7,9
Городские средства	871	0700	0709	1000004039	852	1		7,9		7,9
Прочие расходы	871	0700	0709	1000004039	852	1	9290	7,9		7,9
Уплата иных платежей	871	0700	0709	1000004039	853			571,2		571,2
Городские средства	871	0700	0709	1000004039	853	1		571,2		571,2
Прочие расходы	871	0700	0709	1000004039	853	1	9290	571,2		571,2
Премии лучшим педагогическим работникам учреждений образования	871	0700	0709	1000004040				391,0		391,0
Предоставление субсидий бюджетным, автономным учреждениям и иным некоммерческим организациям	871	0700	0709	1000004040	600			391,0		391,0
Субсидии бюджетным учреждениям	871	0700	0709	1000004040	610			391,0		391,0
Субсидии бюджетным учреждениям на иные цели	871	0700	0709	1000004040	612			391,0		391,0
Городские средства	871	0700	0709	1000004040	612	1		391,0		391,0
Субсидия бюджетным учреждениям на премии лучшим педагогическим работникам учреждений образования	871	0700	0709	1000004040	612	1	5420	391,0		391,0
Меры социальной поддержки педагогическим работникам учреждений образования, имеющим право на санаторно-курортное лечение	871	0700	0709	1000004041				500,0		500,0
Предоставление субсидий бюджетным, автономным учреждениям и иным некоммерческим организациям	871	0700	0709	1000004041	600			500,0		500,0
Субсидии бюджетным учреждениям	871	0700	0709	1000004041	610			500,0		500,0
Субсидии бюджетным учреждениям на иные цели	871	0700	0709	1000004041	612			500,0		500,0
Городские средства	871	0700	0709	1000004041	612	1		500,0		500,0
Субсидия бюджетным и автономным учреждениям на компенсацию санаторно-курортного лечения работникам	871	0700	0709	1000004041	612	1	5440	500,0		500,0
Меры социальной поддержки молодым специалистам, приступившим к педагогической работе после окончания учебного заведения	871	0700	0709	1000004042				3 845,0		3 845,0
Предоставление субсидий бюджетным, автономным учреждениям и иным некоммерческим организациям	871	0700	0709	1000004042	600			3 845,0		3 845,0
Субсидии бюджетным учреждениям	871	0700	0709	1000004042	610			3 845,0		3 845,0
Субсидии бюджетным учреждениям на иные цели	871	0700	0709	1000004042	612			3 845,0		3 845,0
Городские средства	871	0700	0709	1000004042	612	1		3 845,0		3 845,0
Субсидия бюджетным учреждениям образования на дополнительную ежемесячную выплату молодым специалистам	871	0700	0709	1000004042	612	1	5450	3 845,0		3 845,0
Выполнение наказов избирателей депутатам Орловского городского Совета народных депутатов	871	0700	0709	1000004094				340,9		340,9
Предоставление субсидий бюджетным, автономным учреждениям и иным некоммерческим организациям	871	0700	0709	1000004094	600			340,9		340,9
Субсидии бюджетным учреждениям	871	0700	0709	1000004094	610			340,9		340,9
Субсидии бюджетным учреждениям на иные цели	871	0700	0709	1000004094	612			340,9		340,9
Городские средства	871	0700	0709	1000004094	612	1		340,9		340,9
Выполнение наказов избирателей депутатам Орловского городского Совета народных депутатов	871	0700	0709	1000004094	612	1	7982	340,9		340,9
Меры социальной поддержки в виде единовременной ежегодной выплаты молодым педагогам муниципальных образовательных учреждений	871	0700	0709	1000004096				81,0		81,0
Предоставление субсидий бюджетным, автономным учреждениям и иным некоммерческим организациям	871	0700	0709	1000004096	600			81,0		81,0
Субсидии бюджетным учреждениям	871	0700	0709	1000004096	610			81,0		81,0
Субсидии бюджетным учреждениям на иные цели	871	0700	0709	1000004096	612			81,0		81,0
Городские средства	871	0700	0709	1000004096	612	1		81,0		81,0
Субсидия бюджетным учреждениям образования на единовременную ежегодную выплату молодым специалистам	871	0700	0709	1000004096	612	1	5430	81,0		81,0
Закон Орловской области от 26 января 2007 года N 655-ОЗ «О наказах избирателей Орловского областного Совета нородных депутатов»	871	0700	0709	1000007265				100,0		100,0
Предоставление субсидий бюджетным, автономным учреждениям и иным некоммерческим организациям	871	0700	0709	1000007265	600			100,0		100,0
Субсидии бюджетным учреждениям	871	0700	0709	1000007265	610			100,0		100,0
Субсидии бюджетным учреждениям на иные цели	871	0700	0709	1000007265	612			100,0		100,0
Областные средства	871	0700	0709	1000007265	612	2		100,0		100,0
Выполнение наказов избирателей депутатам Орловского областного Совета народных депутатов	871	0700	0709	1000007265	612	2	5066	100,0		100,0
СОЦИАЛЬНАЯ ПОЛИТИКА	**871**	**1000**						**52 085,7**		**52 085,7**
Охрана семьи и детства	871	1000	1004					52 085,7		52 085,7
Непрограммные мероприятия	871	1000	1004	1000000000				52 085,7		52 085,7
Компенсация части родительской платы за содержание ребенка в государственных и муниципальных образовательных учреждениях, реализующих основную общеобразовательную программу дошкольного образования	871	1000	1004	1000007151				51 432,5		51 432,5
Социальное обеспечение и иные выплаты населению	871	1000	1004	1000007151	300			51 432,5		51 432,5
Социальные выплаты гражданам, кроме публичных нормативных социальных выплат	871	1000	1004	1000007151	320			51 432,5		51 432,5
Пособия, компенсации и иные социальные выплаты гражданам, кроме публичных нормативных обязательств	871	1000	1004	1000007151	321			51 432,5		51 432,5
Областные средства	871	1000	1004	1000007151	321	2		51 432,5		51 432,5
Пособия по социальной помощи населению	871	1000	1004	1000007151	321	2	9262	51 432,5		51 432,5
Обеспечение выпускников муниципальных образовательных учреждений из числа сирот и детей, оставшихся без попечения родителей, единовременным денежным пособием, одеждой, обувью, мягким инвентарем и оборудованием	871	1000	1004	1000007246				653,2		653,2
Социальное обеспечение и иные выплаты населению	871	1000	1004	1000007246	300			653,2		653,2
Социальные выплаты гражданам, кроме публичных нормативных социальных выплат	871	1000	1004	1000007246	320			653,2		653,2
Пособия, компенсации и иные социальные выплаты гражданам, кроме публичных нормативных обязательств	871	1000	1004	1000007246	321			653,2		653,2
Областные средства	871	1000	1004	1000007246	321	2		653,2		653,2
Пособия по социальной помощи населению	871	1000	1004	1000007246	321	2	9262	653,2		653,2
управление социальной поддержки населения, физической культуры и спорта администрации города Орла	**877**							**161 126,8**		**161 126,8**
городские средства	1							107 550,0		107 550,0
областные средства	2							53 576,8		53 576,8
ОБРАЗОВАНИЕ	**877**	**0700**						**23 044,0**		**23 044,0**
Дополнительное образование детей	877	0700	0703					21 925,0		21 925,0
Непрограммные мероприятия	877	0700	0703	1000000000				21 925,0		21 925,0
Обеспечение деятельности (оказание услуг) учреждений дополнительного образования детей	877	0700	0703	1000004036				21 125,0		21 125,0
Предоставление субсидий бюджетным, автономным учреждениям и иным некоммерческим организациям	877	0700	0703	1000004036	600			21 125,0		21 125,0
Субсидии бюджетным учреждениям	877	0700	0703	1000004036	610			21 125,0		21 125,0
Субсидии бюджетным учреждениям на финансовое обеспечение государственного (муниципального) задания на оказание государственных (муниципальных) услуг (выполнение работ)	877	0700	0703	1000004036	611			21 095,0		21 095,0
Городские средства	877	0700	0703	1000004036	611	1		21 095,0		21 095,0
Заработная плата	877	0700	0703	1000004036	611	1	9211	13 667,0		13 667,0
Начисления на оплату труда	877	0700	0703	1000004036	611	1	9213	4 107,0		4 107,0
Оплата отопления и технологических нужд	877	0700	0703	1000004036	611	1	9231	1 106,0		1 106,0
Оплата потребления электрической энергии	877	0700	0703	1000004036	611	1	9233	555,0		555,0
Оплата водоснабжения помещений	877	0700	0703	1000004036	611	1	9234	97,0		97,0
Другие расходы	877	0700	0703	1000004036	611	1	9999	1 563,0		1 563,0
Субсидии бюджетным учреждениям на иные цели	877	0700	0703	1000004036	612			30,0		30,0
Городские средства	877	0700	0703	1000004036	612	1		30,0		30,0
Взнос на капитальный ремонт общего имущества многоквартирного дома	877	0700	0703	1000004036	612	1	5724	30,0		30,0
Ведомственная целевая программа «Развитие физической культуры и массового спорта в городе Орле на 2017-2019 годы»	877	0700	0703	1000004085				500,0		500,0
Предоставление субсидий бюджетным, автономным учреждениям и иным некоммерческим организациям	877	0700	0703	1000004085	600			500,0		500,0
Субсидии бюджетным учреждениям	877	0700	0703	1000004085	610			500,0		500,0
Субсидии бюджетным учреждениям на иные цели	877	0700	0703	1000004085	612			500,0		500,0
Городские средства	877	0700	0703	1000004085	612	1		500,0		500,0
Субсидии бюджетным и автономным учреждениям на реализацию ведомственной целевой программы «Развитие физической культуры и массового спорта в городе Орле на 2017-2019 годы»	877	0700	0703	1000004085	612	1	5130	500,0		500,0
Выполнение наказов избирателей депутатам Орловского городского Совета народных депутатов	877	0700	0703	1000004094				250,0		250,0
Предоставление субсидий бюджетным, автономным учреждениям и иным некоммерческим организациям	877	0700	0703	1000004094	600			250,0		250,0
Субсидии бюджетным учреждениям	877	0700	0703	1000004094	610			250,0		250,0
Субсидии бюджетным учреждениям на иные цели	877	0700	0703	1000004094	612			250,0		250,0
Городские средства	877	0700	0703	1000004094	612	1		250,0		250,0
Выполнение наказов избирателей депутатам Орловского городского Совета народных депутатов	877	0700	0703	1000004094	612	1	7982	250,0		250,0
Закон Орловской области от 26 января 2007 года N 655-ОЗ «О наказах избирателей Орловского областного Совета нородных депутатов»	877	0700	0703	1000007265				50,0		50,0
Предоставление субсидий бюджетным, автономным учреждениям и иным некоммерческим организациям	877	0700	0703	1000007265	600			50,0		50,0
Субсидии бюджетным учреждениям	877	0700	0703	1000007265	610			50,0		50,0
Субсидии бюджетным учреждениям на иные цели	877	0700	0703	1000007265	612			50,0		50,0
Областные средства	877	0700	0703	1000007265	612	2		50,0		50,0
Выполнение наказов избирателей депутатам Орловского областного Совета народных депутатов	877	0700	0703	1000007265	612	2	5066	50,0		50,0

Молодежная политика	877	0700	0707					1 119,0		1 119,0
Непрограммные мероприятия	877	0700	0707	1000000000				1 119,0		1 119,0
Оздоровление детей	877	0700	0707	1000004037				1 119,0		1 119,0
Предоставление субсидий бюджетным, автономным учреждениям и иным некоммерческим организациям	877	0700	0707	1000004037	600			1 119,0		1 119,0
Субсидии бюджетным учреждениям	877	0700	0707	1000004037	610			1 119,0		1 119,0
Субсидии бюджетным учреждениям на иные цели	877	0700	0707	1000004037	612			1 119,0		1 119,0
Городские средства	877	0700	0707	1000004037	612	1		1 119,0		1 119,0
Субсидия бюджетным и автономным учреждениям на мероприятия по проведению оздоровительной кампании детей	877	0700	0707	1000004037	612	1	5410	1 119,0		1 119,0
СОЦИАЛЬНАЯ ПОЛИТИКА	**877**	**1000**						**134 082,8**		**134 082,8**
Пенсионное обеспечение	877	1000	1001					25 987,0		25 987,0
Непрограммные мероприятия	877	1000	1001	1000000000				25 987,0		25 987,0
Доплаты к пенсиям муниципальных служащих	877	1000	1001	1000004048				24 430,0		24 430,0
Закупка товаров, работ и услуг для обеспечения государственных (муниципальных) нужд	877	1000	1001	1000004048	200			2,0		2,0
Иные закупки товаров, работ и услуг для обеспечения государственных (муниципальных) нужд	877	1000	1001	1000004048	240			2,0		2,0
Прочая закупка товаров, работ и услуг для обеспечения государственных (муниципальных) нужд	877	1000	1001	1000004048	244			2,0		2,0
Городские средства	877	1000	1001	1000004048	244	1		2,0		2,0
Услуги связи	877	1000	1001	1000004048	244	1	9221	2,0		2,0
Социальное обеспечение и иные выплаты населению	877	1000	1001	1000004048	300			24 428,0		24 428,0
Социальные выплаты гражданам, кроме публичных нормативных социальных выплат	877	1000	1001	1000004048	320			24 428,0		24 428,0
Пособия, компенсации и иные социальные выплаты гражданам, кроме публичных нормативных обязательств	877	1000	1001	1000004048	321			24 428,0		24 428,0
Городские средства	877	1000	1001	1000004048	321	1		24 428,0		24 428,0
Пенсии, пособия, выплачиваемые организациями сектора государственного управления	877	1000	1001	1000004048	321	1	9263	24 428,0		24 428,0
Доплаты к пенсиям депутатам Орловского городского Совета народных депутатов, осуществляющим свои полномочия на постоянной основе	877	1000	1001	1000004049				1 557,0		1 557,0
Социальное обеспечение и иные выплаты населению	877	1000	1001	1000004049	300			1 557,0		1 557,0
Социальные выплаты гражданам, кроме публичных нормативных социальных выплат	877	1000	1001	1000004049	320			1 557,0		1 557,0
Пособия, компенсации и иные социальные выплаты гражданам, кроме публичных нормативных обязательств	877	1000	1001	1000004049	321			1 557,0		1 557,0
Городские средства	877	1000	1001	1000004049	321	1		1 557,0		1 557,0
Пенсии, пособия, выплачиваемые организациями сектора государственного управления	877	1000	1001	1000004049	321	1	9263	1 557,0		1 557,0
Социальное обеспечение населения	877	1000	1003					44 552,0		44 552,0
Непрограммные мероприятия	877	1000	1003	1000000000				44 552,0		44 552,0
Резервные фонды местных администраций	877	1000	1003	1000004007				780,0		780,0
Социальное обеспечение и иные выплаты населению	877	1000	1003	1000004007	300			780,0		780,0
Социальные выплаты гражданам, кроме публичных нормативных социальных выплат	877	1000	1003	1000004007	320			780,0		780,0
Пособия, компенсации и иные социальные выплаты гражданам, кроме публичных нормативных обязательств	877	1000	1003	1000004007	321			780,0		780,0
Городские средства	877	1000	1003	1000004007	321	1		780,0		780,0
Пособия по социальной помощи населению	877	1000	1003	1000004007	321	1	9262	780,0		780,0
Доплаты «Почетным гражданам города Орла» и лицам, внесенным в «Книгу Почета города Орла»	877	1000	1003	1000004050				3 778,0		3 778,0
Закупка товаров, работ и услуг для обеспечения государственных (муниципальных) нужд	877	1000	1003	1000004050	200			10,0		10,0
Иные закупки товаров, работ и услуг для обеспечения государственных (муниципальных) нужд	877	1000	1003	1000004050	240			10,0		10,0
Прочая закупка товаров, работ и услуг для обеспечения государственных (муниципальных) нужд	877	1000	1003	1000004050	244			10,0		10,0
Городские средства	877	1000	1003	1000004050	244	1		10,0		10,0
Услуги связи	877	1000	1003	1000004050	244	1	9221	10,0		10,0
Социальное обеспечение и иные выплаты населению	877	1000	1003	1000004050	300			3 768,0		3 768,0
Публичные нормативные социальные выплаты гражданам	877	1000	1003	1000004050	310			3 768,0		3 768,0
Пособия, компенсации, меры социальной поддержки по публичным нормативным обязательствам	877	1000	1003	1000004050	313			3 768,0		3 768,0
Городские средства	877	1000	1003	1000004050	313	1		3 768,0		3 768,0
Пособия по социальной помощи населению	877	1000	1003	1000004050	313	1	9262	3 768,0		3 768,0
Оказание поддержки малоимущим гражданам	877	1000	1003	1000004054				4 582,0		4 582,0
Социальное обеспечение и иные выплаты населению	877	1000	1003	1000004054	300			4 582,0		4 582,0
Социальные выплаты гражданам, кроме публичных нормативных социальных выплат	877	1000	1003	1000004054	320			4 582,0		4 582,0
Пособия, компенсации и иные социальные выплаты гражданам, кроме публичных нормативных обязательств	877	1000	1003	1000004054	321			384,0		384,0
Городские средства	877	1000	1003	1000004054	321	1		384,0		384,0
Пособия по социальной помощи населению	877	1000	1003	1000004054	321	1	9262	384,0		384,0
Приобретение товаров, работ, услуг в пользу граждан в целях их социального обеспечения	877	1000	1003	1000004054	323			4 198,0		4 198,0
Городские средства	877	1000	1003	1000004054	323	1		4 198,0		4 198,0
Пособия по социальной помощи населению	877	1000	1003	1000004054	323	1	9262	4 198,0		4 198,0
Социальная поддержка инвалидам и семьям, имеющим детей-инвалидов, проживающим в частном жилищном фонде	877	1000	1003	1000004056				31 127,0		31 127,0
Закупка товаров, работ и услуг для обеспечения государственных (муниципальных) нужд	877	1000	1003	1000004056	200			359,7		359,7
Иные закупки товаров, работ и услуг для обеспечения государственных (муниципальных) нужд	877	1000	1003	1000004056	240			359,7		359,7
Прочая закупка товаров, работ и услуг для обеспечения государственных (муниципальных) нужд	877	1000	1003	1000004056	244			359,7		359,7
Городские средства	877	1000	1003	1000004056	244	1		359,7		359,7
Услуги связи	877	1000	1003	1000004056	244	1	9221	244,2		244,2
Прочие работы, услуги	877	1000	1003	1000004056	244	1	9226	115,5		115,5
Социальное обеспечение и иные выплаты населению	877	1000	1003	1000004056	300			30 767,3		30 767,3
Социальные выплаты гражданам, кроме публичных нормативных социальных выплат	877	1000	1003	1000004056	320			30 767,3		30 767,3
Пособия, компенсации и иные социальные выплаты гражданам, кроме публичных нормативных обязательств	877	1000	1003	1000004056	321			30 767,3		30 767,3
Городские средства	877	1000	1003	1000004056	321	1		30 767,3		30 767,3
Пособия по социальной помощи населению	877	1000	1003	1000004056	321	1	9262	30 767,3		30 767,3
Социальная поддержка отдельных категорий граждан (компенсация платы за содержание лифтового хозяйства)	877	1000	1003	1000004087				787,0		787,0
Закупка товаров, работ и услуг для обеспечения государственных (муниципальных) нужд	877	1000	1003	1000004087	200			12,0		12,0
Иные закупки товаров, работ и услуг для обеспечения государственных (муниципальных) нужд	877	1000	1003	1000004087	240			12,0		12,0
Прочая закупка товаров, работ и услуг для обеспечения государственных (муниципальных) нужд	877	1000	1003	1000004087	244			12,0		12,0
Городские средства	877	1000	1003	1000004087	244	1		12,0		12,0
Услуги связи	877	1000	1003	1000004087	244	1	9221	6,0		6,0
Прочие работы, услуги	877	1000	1003	1000004087	244	1	9226	6,0		6,0
Социальное обеспечение и иные выплаты населению	877	1000	1003	1000004087	300			775,0		775,0
Социальные выплаты гражданам, кроме публичных нормативных социальных выплат	877	1000	1003	1000004087	320			775,0		775,0
Пособия, компенсации и иные социальные выплаты гражданам, кроме публичных нормативных обязательств	877	1000	1003	1000004087	321			775,0		775,0
Городские средства	877	1000	1003	1000004087	321	1		775,0		775,0
Пособия по социальной помощи населению	877	1000	1003	1000004087	321	1	9262	775,0		775,0
Социальная поддержка участникам вооруженных конфликтов последних лет, получившим инвалидность вследствие военной травмы	877	1000	1003	1000004098				3 498,0		3 498,0
Закупка товаров, работ и услуг для обеспечения государственных (муниципальных) нужд	877	1000	1003	1000004098	200			10,0		10,0
Иные закупки товаров, работ и услуг для обеспечения государственных (муниципальных) нужд	877	1000	1003	1000004098	240			10,0		10,0
Прочая закупка товаров, работ и услуг для обеспечения государственных (муниципальных) нужд	877	1000	1003	1000004098	244			10,0		10,0
Городские средства	877	1000	1003	1000004098	244	1		10,0		10,0
Услуги связи	877	1000	1003	1000004098	244	1	9221	10,0		10,0
Социальное обеспечение и иные выплаты населению	877	1000	1003	1000004098	300			3 488,0		3 488,0
Публичные нормативные социальные выплаты гражданам	877	1000	1003	1000004098	310			3 488,0		3 488,0
Пособия, компенсации, меры социальной поддержки по публичным нормативным обязательствам	877	1000	1003	1000004098	313			3 488,0		3 488,0
Городские средства	877	1000	1003	1000004098	313	1		3 488,0		3 488,0
Пособия по социальной помощи населению	877	1000	1003	1000004098	313	1	9262	3 488,0		3 488,0
Охрана семьи и детства	877	1000	1004					39 694,1		39 694,1
Непрограммные мероприятия	877	1000	1004	1000000000				39 694,1		39 694,1
Выплата единовременного пособия при всех формах устройства детей, лишенных родительского попечения, в семью	877	1000	1004	1000005260				1 429,3		1 429,3
Социальное обеспечение и иные выплаты населению	877	1000	1004	1000005260	300			1 429,3		1 429,3
Публичные нормативные социальные выплаты гражданам	877	1000	1004	1000005260	310			1 429,3		1 429,3
Пособия, компенсации, меры социальной поддержки по публичным нормативным обязательствам	877	1000	1004	1000005260	313			1 429,3		1 429,3
Областные средства	877	1000	1004	1000005260	313	2		1 429,3		1 429,3
Субвенции на выплату единовременного пособия при всех формах устройства детей, лишенных родительского попечения, в семью	877	1000	1004	1000005260	313	2	17-206	1 429,3		1 429,3
Обеспечение бесплатного проезда на городском, пригородном (в сельской местности - на внутрирайонном) транспорте (кроме такси), а также 2 раза в год к месту жительства и обратно к месту учебы детей-сирот и детей, оставшихся без попечения родителей, лиц из их числа, обучающихся в государственных областных, муниципальных образовательных учреждениях Орловской области	877	1000	1004	1000007247				1 089,9		1 089,9
Социальное обеспечение и иные выплаты населению	877	1000	1004	1000007247	300			1 089,9		1 089,9
Социальные выплаты гражданам, кроме публичных нормативных социальных выплат	877	1000	1004	1000007247	320			1 089,9		1 089,9
Пособия, компенсации и иные социальные выплаты гражданам, кроме публичных нормативных обязательств	877	1000	1004	1000007247	321			1 089,9		1 089,9
Областные средства	877	1000	1004	1000007247	321	2		1 089,9		1 089,9
Пособия по социальной помощи населению	877	1000	1004	1000007247	321	2	9262	1 089,9		1 089,9
Содержание ребенка в семье опекуна и приемной семье, а также вознаграждение, причитающееся приемному родителю	877	1000	1004	1000007248				36 474,9		36 474,9
Социальное обеспечение и иные выплаты населению	877	1000	1004	1000007248	300			36 474,9		36 474,9
Публичные нормативные социальные выплаты гражданам	877	1000	1004	1000007248	310			28 600,0		28 600,0
Пособия, компенсации, меры социальной поддержки по публичным нормативным обязательствам	877	1000	1004	1000007248	313			28 600,0		28 600,0
Областные средства	877	1000	1004	1000007248	313	2		28 600,0		28 600,0
Пособия по социальной помощи населению	877	1000	1004	1000007248	313	2	9262	28 600,0		28 600,0
Социальные выплаты гражданам, кроме публичных нормативных социальных выплат	877	1000	1004	1000007248	320			7 874,9		7 874,9
Приобретение товаров, работ, услуг в пользу граждан в целях их социального обеспечения	877	1000	1004	1000007248	323			7 874,9		7 874,9
Областные средства	877	1000	1004	1000007248	323	2		7 874,9		7 874,9
Прочие работы, услуги	877	1000	1004	1000007248	323	2	9226	7 874,9		7 874,9
Единовременная выплата на ремонт жилых помещений, закрепленных на праве собственности за детьми-сиротами и детьми, оставшимися без попечения родителей, а также лицами из их числа, после окончания их пребывания в образовательном учреждении или учреждении социального обслуживания, а также в учреждениях всех видов профессионального образования либо по окончании службы в рядах Вооруженных сил РФ, либо после возвращения из учреждений, исполняющих наказание в виде лишения свободы, при условии отсутствия проживания в жилых помещениях других несовершеннолетних членов семьи	877	1000	1004	1000007249				100,0		100,0
Социальное обеспечение и иные выплаты населению	877	1000	1004	1000007249	300			100,0		100,0
Социальные выплаты гражданам, кроме публичных нормативных социальных выплат	877	1000	1004	1000007249	320			100,0		100,0
Пособия, компенсации и иные социальные выплаты гражданам, кроме публичных нормативных обязательств	877	1000	1004	1000007249	321			100,0		100,0
Областные средства	877	1000	1004	1000007249	321	2		100,0		100,0
Пособия по социальной помощи населению	877	1000	1004	1000007249	321	2	9262	100,0		100,0
Закон Орловской области от 12 ноября 2008 года №832-ОЗ «О социальной поддержке граждан, усыновивших (удочеривших) детей-сирот и детей, оставшихся без попечения родителей	877	1000	1004	1000007250				600,0		600,0
Социальное обеспечение и иные выплаты населению	877	1000	1004	1000007250	300			600,0		600,0
Публичные нормативные социальные выплаты гражданам	877	1000	1004	1000007250	310			600,0		600,0
Пособия, компенсации, меры социальной поддержки по публичным нормативным обязательствам	877	1000	1004	1000007250	313			600,0		600,0
Областные средства	877	1000	1004	1000007250	313	2		600,0		600,0
Пособия по социальной помощи населению	877	1000	1004	1000007250	313	2	9262	600,0		600,0
Другие вопросы в области социальной политики	877	1000	1006					23 849,7		23 849,7
Непрограммные мероприятия	877	1000	1006	1000000000				23 849,7		23 849,7
Содержание органов местного самоуправления	877	1000	1006	1000004004				10 017,0		10 017,0
Расходы на выплаты персоналу в целях обеспечения выполнения функций государственными (муниципальными) органами, казенными учреждениями, органами управления государственными внебюджетными фондами	877	1000	1006	1000004004	100			8 968,9		8 968,9
Расходы на выплаты персоналу государственных (муниципальных) органов	877	1000	1006	1000004004	120			8 968,9		8 968,9
Фонд оплаты труда государственных (муниципальных) органов	877	1000	1006	1000004004	121			6 906,0		6 906,0
Городские средства	877	1000	1006	1000004004	121	1		6 906,0		6 906,0
Заработная плата	877	1000	1006	1000004004	121	1	9211	6 906,0		6 906,0
Взносы по обязательному социальному страхованию на выплаты денежного содержания и иные выплаты работникам государственных (муниципальных) органов	877	1000	1006	1000004004	129			2 062,9		2 062,9
Городские средства	877	1000	1006	1000004004	129	1		2 062,9		2 062,9
Начисления на оплату труда	877	1000	1006	1000004004	129	1	9213	2 062,9		2 062,9
Закупка товаров, работ и услуг для обеспечения государственных (муниципальных) нужд	877	1000	1006	1000004004	200			1 024,0		1 024,0
Иные закупки товаров, работ и услуг для обеспечения государственных (муниципальных) нужд	877	1000	1006	1000004004	240			1 024,0		1 024,0
Прочая закупка товаров, работ и услуг для обеспечения государственных (муниципальных) нужд	877	1000	1006	1000004004	244			1 024,0		1 024,0
Городские средства	877	1000	1006	1000004004	244	1		1 024,0		1 024,0
Услуги связи	877	1000	1006	1000004004	244	1	9221	208,0		208,0
Работы, услуги по содержанию имущества	877	1000	1006	1000004004	244	1	9225	185,0		185,0
Прочие работы, услуги	877	1000	1006	1000004004	244	1	9226	501,6		501,6
увеличение стоимости основных средств	877	1000	1006	1000004004	244	1	9310	26,4		26,4
Увеличение стоимости материальных запасов	877	1000	1006	1000004004	244	1	9340	103,0		103,0
Иные бюджетные ассигнования	877	1000	1006	1000004004	800			24,1		24,1
Уплата налогов, сборов и иных платежей	877	1000	1006	1000004004	850			24,1		24,1
Уплата иных платежей	877	1000	1006	1000004004	853			24,1		24,1
Городские средства	877	1000	1006	1000004004	853	1		24,1		24,1

Прочие расходы	877	1000	1006	1000004004	853	1	9290	24,1		24,1
Выполнение полномочий в сфере опеки и попечительства	877	1000	1006	1000007160				13 832,7		13 832,7
Расходы на выплаты персоналу в целях обеспечения выполнения функций государственными (муниципальными) органами, казенными учреждениями, органами управления государственными внебюджетными фондами	877	1000	1006	1000007160	100			13 627,7		13 627,7
Расходы на выплаты персоналу государственных (муниципальных) органов	877	1000	1006	1000007160	120			13 627,7		13 627,7
Фонд оплаты труда государственных (муниципальных) органов	877	1000	1006	1000007160	121			10 625,5		10 625,5
Областные средства	877	1000	1006	1000007160	121	2		10 625,5		10 625,5
Заработная плата	877	1000	1006	1000007160	121	2	9211	10 625,5		10 625,5
Иные выплаты персоналу государственных (муниципальных) органов, за исключением фонда оплаты труда	877	1000	1006	1000007160	122			1,2		1,2
Областные средства	877	1000	1006	1000007160	122	2		1,2		1,2
Прочие выплаты	877	1000	1006	1000007160	122	2	9212	1,2		1,2
Взносы по обязательному социальному страхованию на выплаты денежного содержания и иные выплаты работникам государственных (муниципальных) органов	877	1000	1006	1000007160	129			3 001,0		3 001,0
Областные средства	877	1000	1006	1000007160	129	2		3 001,0		3 001,0
Начисления на оплату труда	877	1000	1006	1000007160	129	2	9213	3 001,0		3 001,0
Закупка товаров, работ и услуг для обеспечения государственных (муниципальных) нужд	877	1000	1006	1000007160	200			205,0		205,0
Иные закупки товаров, работ и услуг для обеспечения государственных (муниципальных) нужд	877	1000	1006	1000007160	240			205,0		205,0
Прочая закупка товаров, работ и услуг для обеспечения государственных (муниципальных) нужд	877	1000	1006	1000007160	244			205,0		205,0
Областные средства	877	1000	1006	1000007160	244	2		205,0		205,0
Услуги связи	877	1000	1006	1000007160	244	2	9221	149,0		149,0
Работы, услуги по содержанию имущества	877	1000	1006	1000007160	244	2	9225	56,0		56,0
ФИЗИЧЕСКАЯ КУЛЬТУРА И СПОРТ	**877**	**1100**						**4 000,0**		**4 000,0**
Массовый спорт	877	1100	1102					4 000,0		4 000,0
Непрограммные мероприятия	877	1100	1102	1000000000				4 000,0		4 000,0
Ведомственная целевая программа «Развитие физической культуры и массового спорта в городе Орле на 2017-2019 годы»	877	1100	1102	1000004085				4 000,0		4 000,0
Закупка товаров, работ и услуг для обеспечения государственных (муниципальных) нужд	877	1100	1102	1000004085	200			4 000,0		4 000,0
Иные закупки товаров, работ и услуг для обеспечения государственных (муниципальных) нужд	877	1100	1102	1000004085	240			4 000,0		4 000,0
Прочая закупка товаров, работ и услуг для обеспечения государственных (муниципальных) нужд	877	1100	1102	1000004085	244			4 000,0		4 000,0
Городские средства	877	1100	1102	1000004085	244	1		4 000,0		4 000,0
Транспортные услуги	877	1100	1102	1000004085	244	1	9222	60,0		60,0
Прочие работы, услуги	877	1100	1102	1000004085	244	1	9226	880,0		880,0
Прочие расходы	877	1100	1102	1000004085	244	1	9290	2 802,5		2 802,5
увеличение стоимости основных средств	877	1100	1102	1000004085	244	1	9310	250,0		250,0
Увеличение стоимости материальных запасов	877	1100	1102	1000004085	244	1	9340	7,5		7,5
Контрольно-счетная палата города Орла	**886**							**13 747,0**		**13 747,0**
городские средства	1							13 747,0		13 747,0
ОБЩЕГОСУДАРСТВЕННЫЕ ВОПРОСЫ	**886**	**0100**						**13 747,0**		**13 747,0**
Обеспечение деятельности финансовых, налоговых и таможенных органов и органов финансового (финансово-бюджетного) надзора	886	0100	0106					13 747,0		13 747,0
Непрограммные мероприятия	886	0100	0106	1000000000				13 747,0		13 747,0
Содержание органов местного самоуправления	886	0100	0106	1000004004				13 747,0		13 747,0
Расходы на выплаты персоналу в целях обеспечения выполнения функций государственными (муниципальными) органами, казенными учреждениями, органами управления государственными внебюджетными фондами	886	0100	0106	1000004004	100			12 547,0		12 547,0
Расходы на выплаты персоналу государственных (муниципальных) органов	886	0100	0106	1000004004	120			12 547,0		12 547,0
Фонд оплаты труда государственных (муниципальных) органов	886	0100	0106	1000004004	121			9 683,0		9 683,0
Городские средства	886	0100	0106	1000004004	121	1		9 683,0		9 683,0
Заработная плата	886	0100	0106	1000004004	121	1	9211	9 683,0		9 683,0
Иные выплаты персоналу государственных (муниципальных) органов, за исключением фонда оплаты труда	886	0100	0106	1000004004	122			444,0		444,0
Городские средства	886	0100	0106	1000004004	122	1		444,0		444,0
Прочие выплаты	886	0100	0106	1000004004	122	1	9212	444,0		444,0
Взносы по обязательному социальному страхованию на выплаты денежного содержания и иные выплаты работникам государственных (муниципальных) органов	886	0100	0106	1000004004	129			2 420,0		2 420,0
Городские средства	886	0100	0106	1000004004	129	1		2 420,0		2 420,0
Начисления на оплату труда	886	0100	0106	1000004004	129	1	9213	2 420,0		2 420,0
Закупка товаров, работ и услуг для обеспечения государственных (муниципальных) нужд	886	0100	0106	1000004004	200			1 157,0		1 157,0
Иные закупки товаров, работ и услуг для обеспечения государственных (муниципальных) нужд	886	0100	0106	1000004004	240			1 157,0		1 157,0
Прочая закупка товаров, работ и услуг для обеспечения государственных (муниципальных) нужд	886	0100	0106	1000004004	244			1 157,0		1 157,0
Городские средства	886	0100	0106	1000004004	244	1		1 157,0		1 157,0
ГСМ	886	0100	0106	1000004004	244	1	9090	139,0		139,0
Услуги связи	886	0100	0106	1000004004	244	1	9221	96,0		96,0
Транспортные услуги	886	0100	0106	1000004004	244	1	9222	2,0		2,0
Работы, услуги по содержанию имущества	886	0100	0106	1000004004	244	1	9225	153,0		153,0
Прочие работы, услуги	886	0100	0106	1000004004	244	1	9226	600,0		600,0
Прочие расходы	886	0100	0106	1000004004	244	1	9290	63,0		63,0
Увеличение стоимости материальных запасов	886	0100	0106	1000004004	244	1	9340	104,0		104,0
Иные бюджетные ассигнования	886	0100	0106	1000004004	800			43,0		43,0
Уплата налогов, сборов и иных платежей	886	0100	0106	1000004004	850			43,0		43,0
Уплата прочих налогов, сборов	886	0100	0106	1000004004	852			8,0		8,0
Городские средства	886	0100	0106	1000004004	852	1		8,0		8,0
Прочие расходы	886	0100	0106	1000004004	852	1	9290	8,0		8,0
Уплата иных платежей	886	0100	0106	1000004004	853			35,0		35,0
Городские средства	886	0100	0106	1000004004	853	1		35,0		35,0
Прочие расходы	886	0100	0106	1000004004	853	1	9290	35,0		35,0
управление городского хозяйства и транспорта администрации города Орла	**888**							**1 213 761,3**	**284,0**	**1 214 045,3**
городские средства	1							520 567,9	284,0	520 851,9
областные средства	2							693 193,4		693 193,4
ОБЩЕГОСУДАРСТВЕННЫЕ ВОПРОСЫ	**888**	**0100**						**70 170,6**		**70 170,6**
Другие общегосударственные вопросы	888	0100	0113					70 170,6		70 170,6
Непрограммные мероприятия	888	0100	0113	1000000000				70 170,6		70 170,6
Резервные фонды местных администраций	888	0100	0113	1000004007				6 989,1		6 989,1
Закупка товаров, работ и услуг для обеспечения государственных (муниципальных) нужд	888	0100	0113	1000004007	200			6 989,1		6 989,1
Иные закупки товаров, работ и услуг для обеспечения государственных (муниципальных) нужд	888	0100	0113	1000004007	240			6 989,1		6 989,1
Прочая закупка товаров, работ и услуг для обеспечения государственных (муниципальных) нужд	888	0100	0113	1000004007	244			6 989,1		6 989,1
Городские средства	888	0100	0113	1000004007	244	1		6 989,1		6 989,1
Прочие работы, услуги	888	0100	0113	1000004007	244	1	9226	6 824,6		6 824,6
увеличение стоимости основных средств	888	0100	0113	1000004007	244	1	9310	164,5		164,5
Обеспечение деятельности подведомственных учреждений	888	0100	0113	1000004009				44 789,1		44 789,1
Расходы на выплаты персоналу в целях обеспечения выполнения функций государственными (муниципальными) органами, казенными учреждениями, органами управления государственными внебюджетными фондами	888	0100	0113	1000004009	100			22 368,0		22 368,0
Расходы на выплаты персоналу казенных учреждений	888	0100	0113	1000004009	110			22 368,0		22 368,0
Фонд оплаты труда учреждений	888	0100	0113	1000004009	111			17 148,0		17 148,0
Городские средства	888	0100	0113	1000004009	111	1		17 148,0		17 148,0
Заработная плата	888	0100	0113	1000004009	111	1	9211	17 148,0		17 148,0
Иные выплаты персоналу учреждений, за исключением фонда оплаты труда	888	0100	0113	1000004009	112			41,0		41,0
Городские средства	888	0100	0113	1000004009	112	1		41,0		41,0
Прочие выплаты	888	0100	0113	1000004009	112	1	9212	41,0		41,0
Взносы по обязательному социальному страхованию на выплаты по оплате труда работников и иные выплаты работникам учреждений	888	0100	0113	1000004009	119			5 179,0		5 179,0
Городские средства	888	0100	0113	1000004009	119	1		5 179,0		5 179,0
Начисления на оплату труда	888	0100	0113	1000004009	119	1	9213	5 179,0		5 179,0
Закупка товаров, работ и услуг для обеспечения государственных (муниципальных) нужд	888	0100	0113	1000004009	200			22 162,2		22 162,2
Иные закупки товаров, работ и услуг для обеспечения государственных (муниципальных) нужд	888	0100	0113	1000004009	240			22 162,2		22 162,2
Прочая закупка товаров, работ и услуг для обеспечения государственных (муниципальных) нужд	888	0100	0113	1000004009	244			22 162,2		22 162,2
Городские средства	888	0100	0113	1000004009	244	1		22 162,2		22 162,2
ГСМ	888	0100	0113	1000004009	244	1	9090	2 700,0		2 700,0
Услуги связи	888	0100	0113	1000004009	244	1	9221	84,0		84,0
Транспортные услуги	888	0100	0113	1000004009	244	1	9222	156,0		156,0
Работы, услуги по содержанию имущества	888	0100	0113	1000004009	244	1	9225	3 400,0		3 400,0
Прочие работы, услуги	888	0100	0113	1000004009	244	1	9226	1 609,1		1 609,1
Оплата отопления и технологических нужд	888	0100	0113	1000004009	244	1	9231	5 688,0		5 688,0
Оплата потребления электрической энергии	888	0100	0113	1000004009	244	1	9233	6 385,7		6 385,7
Оплата водоснабжения помещений	888	0100	0113	1000004009	244	1	9234	299,5		299,5
увеличение стоимости основных средств	888	0100	0113	1000004009	244	1	9310	200,0		200,0
Увеличение стоимости материальных запасов	888	0100	0113	1000004009	244	1	9340	1 640,0		1 640,0
Иные бюджетные ассигнования	888	0100	0113	1000004009	800			258,8		258,8
Уплата налогов, сборов и иных платежей	888	0100	0113	1000004009	850			258,8		258,8
Уплата прочих налогов, сборов	888	0100	0113	1000004009	852			190,0		190,0
Городские средства	888	0100	0113	1000004009	852	1		190,0		190,0
Прочие расходы	888	0100	0113	1000004009	852	1	9290	190,0		190,0
Уплата иных платежей	888	0100	0113	1000004009	853			68,8		68,8
Городские средства	888	0100	0113	1000004009	853	1		68,8		68,8
Прочие расходы	888	0100	0113	1000004009	853	1	9290	68,8		68,8
Оценка недвижимости, признание прав и регулирование отношений по государственной и муниципальной собственности	888	0100	0113	1000004011				20,0		20,0
Закупка товаров, работ и услуг для обеспечения государственных (муниципальных) нужд	888	0100	0113	1000004011	200			20,0		20,0
Иные закупки товаров, работ и услуг для обеспечения государственных (муниципальных) нужд	888	0100	0113	1000004011	240			20,0		20,0
Прочая закупка товаров, работ и услуг для обеспечения государственных (муниципальных) нужд	888	0100	0113	1000004011	244			20,0		20,0
Городские средства	888	0100	0113	1000004011	244	1		20,0		20,0
Прочие работы, услуги	888	0100	0113	1000004011	244	1	9226	20,0		20,0
Исполнение судебных актов, актов иных надзорных органов и должностных лиц	888	0100	0113	1000004015				9 065,9		9 065,9
Закупка товаров, работ и услуг для обеспечения государственных (муниципальных) нужд	888	0100	0113	1000004015	200			2 089,8		2 089,8
Иные закупки товаров, работ и услуг для обеспечения государственных (муниципальных) нужд	888	0100	0113	1000004015	240			2 089,8		2 089,8
Прочая закупка товаров, работ и услуг для обеспечения государственных (муниципальных) нужд	888	0100	0113	1000004015	244			2 089,8		2 089,8
Городские средства	888	0100	0113	1000004015	244	1		2 089,8		2 089,8
Работы, услуги по содержанию имущества	888	0100	0113	1000004015	244	1	9225	2 017,1		2 017,1
Прочие работы, услуги	888	0100	0113	1000004015	244	1	9226	66,0		66,0
Прочие расходы	888	0100	0113	1000004015	244	1	9290	6,7		6,7
Иные бюджетные ассигнования	888	0100	0113	1000004015	800			6 976,1		6 976,1
Исполнение судебных актов	888	0100	0113	1000004015	830			4 596,1		4 596,1
Исполнение судебных актов Российской Федерации и мировых соглашений по возмещению вреда, причиненного в результате незаконных действий (бездействия) органов государственной власти (государственных органов), органов местного самоуправления либо должностных лиц этих органов, а также в результате деятельности учреждений	888	0100	0113	1000004015	831			4 596,1		4 596,1
Городские средства	888	0100	0113	1000004015	831	1		4 596,1		4 596,1
Прочие расходы	888	0100	0113	1000004015	831	1	9290	4 596,1		4 596,1
Уплата налогов, сборов и иных платежей	888	0100	0113	1000004015	850			2 380,0		2 380,0
Уплата иных платежей	888	0100	0113	1000004015	853			2 380,0		2 380,0
Городские средства	888	0100	0113	1000004015	853	1		2 380,0		2 380,0
Прочие расходы	888	0100	0113	1000004015	853	1	9290	2 380,0		2 380,0
Тен『ческое обследование строительных конструкций многоэтажного жилого дома по ул. Жилинская, д.2 в г. Орле	888	0100	0113	1000004020				93,0		93,0
Закупка товаров, работ и услуг для обеспечения государственных (муниципальных) нужд	888	0100	0113	1000004020	200			93,0		93,0
Иные закупки товаров, работ и услуг для обеспечения государственных (муниципальных) нужд	888	0100	0113	1000004020	240			93,0		93,0
Прочая закупка товаров, работ и услуг для обеспечения государственных (муниципальных) нужд	888	0100	0113	1000004020	244			93,0		93,0
Городские средства	888	0100	0113	1000004020	244	1		93,0		93,0
Прочие работы, услуги	888	0100	0113	1000004020	244	1	9226	93,0		93,0
Ремонт зданий администрации города Орла	888	0100	0113	1000004078				3 124,8		3 124,8
Закупка товаров, работ и услуг для обеспечения государственных (муниципальных) нужд	888	0100	0113	1000004078	200			3 124,8		3 124,8
Иные закупки товаров, работ и услуг для обеспечения государственных (муниципальных) нужд	888	0100	0113	1000004078	240			3 124,8		3 124,8
Прочая закупка товаров, работ и услуг для обеспечения государственных (муниципальных) нужд	888	0100	0113	1000004078	244			3 124,8		3 124,8
Городские средства	888	0100	0113	1000004078	244	1		3 124,8		3 124,8
Ремонт	888	0100	0113	1000004078	244	1	9250	3 124,8		3 124,8
Ведомственная целевая программа «Развитие архивного дела в городе Орле на 2017-2019 годы»	888	0100	0113	1000004082				498,3		498,3
Закупка товаров, работ и услуг для обеспечения государственных (муниципальных) нужд	888	0100	0113	1000004082	200			498,3		498,3
Иные закупки товаров, работ и услуг для обеспечения государственных (муниципальных) нужд	888	0100	0113	1000004082	240			498,3		498,3
Прочая закупка товаров, работ и услуг для обеспечения государственных (муниципальных) нужд	888	0100	0113	1000004082	244			498,3		498,3
Городские средства	888	0100	0113	1000004082	244	1		498,3		498,3
Работы, услуги по содержанию имущества	888	0100	0113	1000004082	244	1	9225	266,2		266,2
увеличение стоимости основных средств	888	0100	0113	1000004082	244	1	9310	213,8		213,8
Увеличение стоимости материальных запасов	888	0100	0113	1000004082	244	1	9340	18,3		18,3
Приобретение жилья гражданам по решениям судов	888	0100	0113	1000004089				4 188,3		4 188,3
Капитальные вложения в объекты государственной (муниципальной) собственности	888	0100	0113	1000004089	400			4 188,3		4 188,3
Бюджетные инвестиции	888	0100	0113	1000004089	410			4 188,3		4 188,3
Бюджетные инвестиции на приобретение объектов недвижимого имущества в государственную (муниципальную) собственность	888	0100	0113	1000004089	412			4 188,3		4 188,3
Городские средства	888	0100	0113	1000004089	412	1		4 188,3		4 188,3
увеличение стоимости основных средств	888	0100	0113	1000004089	412	1	9310	4 188,3		4 188,3
Выполнение наказов избирателей депутатам Орловского городского Совета народных депутатов	888	0100	0113	1000004094				75,0		75,0
Закупка товаров, работ и услуг для обеспечения государственных (муниципальных) нужд	888	0100	0113	1000004094	200			75,0		75,0
Иные закупки товаров, работ и услуг для обеспечения государственных (муниципальных) нужд	888	0100	0113	1000004094	240			75,0		75,0
Прочая закупка товаров, работ и услуг для обеспечения государственных (муниципальных) нужд	888	0100	0113	1000004094	244			75,0		75,0
Городские средства	888	0100	0113	1000004094	244	1		75,0		75,0
увеличение стоимости основных средств	888	0100	0113	1000004094	244	1	9310	64,0		64,0
Увеличение стоимости материальных запасов	888	0100	0113	1000004094	244	1	9340	11,0		11,0

Резервные фонды исполнительных органов государственной власти субъектов Российской Федерации в рамках непрограммной части областного бюджета	888	0100	0113	1000007007				1 327,2		1 327,2
Закупка товаров, работ и услуг для обеспечения государственных (муниципальных) нужд	888	0100	0113	1000007007	200			1 327,2		1 327,2
Иные закупки товаров, работ и услуг для обеспечения государственных (муниципальных) нужд	888	0100	0113	1000007007	240			1 327,2		1 327,2
Прочая закупка товаров, работ и услуг для обеспечения государственных (муниципальных) нужд	888	0100	0113	1000007007	244			1 327,2		1 327,2
Областные средства	888	0100	0113	1000007007	244	2		1 327,2		1 327,2
Прочие работы, услуги	888	0100	0113	1000007007	244	2	9226	1 327,2		1 327,2
НАЦИОНАЛЬНАЯ ЭКОНОМИКА	**888**	**0400**						**676 215,8**	**200,0**	**676 415,8**
Транспорт	888	0400	0408					107 382,0		107 382,0
Непрограммные мероприятия	888	0400	0408	1000000000				102 382,0		102 382,0
Субсидии организациям, осуществляющим перевозку пассажиров автомобильным транспортом по маршрутам регулярных перевозок города Орла	888	0400	0408	1000004025				14 039,0		14 039,0
Иные бюджетные ассигнования	888	0400	0408	1000004025	800			14 039,0		14 039,0
Субсидии юридическим лицам (кроме некоммерческих организаций), индивидуальным предпринимателям, физическим лицам-производителям товаров, работ, услуг	888	0400	0408	1000004025	810			14 039,0		14 039,0
Субсидии на возмещение недополученных доходов и (или) возмещение фактически понесенных затрат в связи с производством (реализацией) товаров, выполнением работ, оказанием услуг	888	0400	0408	1000004025	811			14 039,0		14 039,0
Городские средства	888	0400	0408	1000004025	811	1		14 039,0		14 039,0
Безвозмездные перечисления организациям, за исключением государственных и муниципальных организаций	888	0400	0408	1000004025	811	1	9242	9 827,0		9 827,0
Другие расходы субсидии юридическим лицам (кроме некоммерческих организаций), индивидуальным предпринимателям, физическим лицам - производителям товаров, работ, услуг	888	0400	0408	1000004025	811	1	9810	4 212,0		4 212,0
Субсидии организациям, осуществляющим перевозку пассажиров наземным электрическим транспортом по маршрутам регулярных перевозок города Орла	888	0400	0408	1000004026				79 955,0		79 955,0
Иные бюджетные ассигнования	888	0400	0408	1000004026	800			79 955,0		79 955,0
Субсидии юридическим лицам (кроме некоммерческих организаций), индивидуальным предпринимателям, физическим лицам-производителям товаров, работ, услуг	888	0400	0408	1000004026	810			79 955,0		79 955,0
Субсидии на возмещение недополученных доходов и (или) возмещение фактически понесенных затрат в связи с производством (реализацией) товаров, выполнением работ, оказанием услуг	888	0400	0408	1000004026	811			79 955,0		79 955,0
Городские средства	888	0400	0408	1000004026	811	1		79 955,0		79 955,0
Другие расходы субсидии юридическим лицам (кроме некоммерческих организаций), индивидуальным предпринимателям, физическим лицам - производителям товаров, работ, услуг	888	0400	0408	1000004026	811	1	9810	79 955,0		79 955,0
Субсидии транспортным организациям, осуществляющим перевозки пассажиров по сезонным маршрутам для проезда жителей города Орла к садово-дачным массивам	888	0400	0408	1000004027				8 000,0		8 000,0
Иные бюджетные ассигнования	888	0400	0408	1000004027	800			8 000,0		8 000,0
Субсидии юридическим лицам (кроме некоммерческих организаций), индивидуальным предпринимателям, физическим лицам-производителям товаров, работ, услуг	888	0400	0408	1000004027	810			8 000,0		8 000,0
Субсидии на возмещение недополученных доходов и (или) возмещение фактически понесенных затрат в связи с производством (реализацией) товаров, выполнением работ, оказанием услуг	888	0400	0408	1000004027	811			8 000,0		8 000,0
Городские средства	888	0400	0408	1000004027	811	1		8 000,0		8 000,0
Другие расходы субсидии юридическим лицам (кроме некоммерческих организаций), индивидуальным предпринимателям, физическим лицам - производителям товаров, работ, услуг	888	0400	0408	1000004027	811	1	9810	8 000,0		8 000,0
Субсидирование муниципального заказа на осуществление перевозки по регулируемым тарифам по регулярным маршрутам муниципальной маршрутной сети	888	0400	0408	1000004073				250,0		250,0
Закупка товаров, работ и услуг для обеспечения государственных (муниципальных) нужд	888	0400	0408	1000004073	200			250,0		250,0
Иные закупки товаров, работ и услуг для обеспечения государственных (муниципальных) нужд	888	0400	0408	1000004073	240			250,0		250,0
Прочая закупка товаров, работ и услуг для обеспечения государственных (муниципальных) нужд	888	0400	0408	1000004073	244			250,0		250,0
Городские средства	888	0400	0408	1000004073	244	1		250,0		250,0
Прочие работы, услуги	888	0400	0408	1000004073	244	1	9226	250,0		250,0
Обслуживание интернет сайта «Транспорт Он-лайн»	888	0400	0408	1000004090				138,0		138,0
Закупка товаров, работ и услуг для обеспечения государственных (муниципальных) нужд	888	0400	0408	1000004090	200			138,0		138,0
Иные закупки товаров, работ и услуг для обеспечения государственных (муниципальных) нужд	888	0400	0408	1000004090	240			138,0		138,0
Прочая закупка товаров, работ и услуг для обеспечения государственных (муниципальных) нужд	888	0400	0408	1000004090	244			138,0		138,0
Городские средства	888	0400	0408	1000004090	244	1		138,0		138,0
Прочие работы, услуги	888	0400	0408	1000004090	244	1	9226	138,0		138,0
Муниципальные программы	888	0400	0408	2000000000				5 000,0		5 000,0
Муниципальная программа комплексного развития транспортной инфраструктуры муниципального образования «Город Орел» на 2017-2025 годы	888	0400	0408	2300004000				5 000,0		5 000,0
Закупка товаров, работ и услуг для обеспечения государственных (муниципальных) нужд	888	0400	0408	2300004000	200			5 000,0		5 000,0
Иные закупки товаров, работ и услуг для обеспечения государственных (муниципальных) нужд	888	0400	0408	2300004000	240			5 000,0		5 000,0
Прочая закупка товаров, работ и услуг для обеспечения государственных (муниципальных) нужд	888	0400	0408	2300004000	244			5 000,0		5 000,0
Городские средства	888	0400	0408	2300004000	244	1		5 000,0		5 000,0
Прочие работы, услуги	888	0400	0408	2300004000	244	1	9226	235,0		235,0
увеличение стоимости основных средств	888	0400	0408	2300004000	244	1	9310	4 597,0		4 597,0
Увеличение стоимости материальных запасов	888	0400	0408	2300004000	244	1	9340	168,0		168,0
Дорожное хозяйство (дорожные фонды)	888	0400	0409					568 833,8	200,0	569 033,8
Непрограммные мероприятия	888	0400	0409	1000000000				568 833,8	200,0	569 033,8
Ремонт, капитальный ремонт автомобильных дорог общего пользования местного значения	888	0400	0409	1000004028				8 164,1		8 164,1
Закупка товаров, работ и услуг для обеспечения государственных (муниципальных) нужд	888	0400	0409	1000004028	200			8 164,1		8 164,1
Иные закупки товаров, работ и услуг для обеспечения государственных (муниципальных) нужд	888	0400	0409	1000004028	240			8 164,1		8 164,1
Закупка товаров, работ, услуг в целях капитального ремонта государственного (муниципального) имущества	888	0400	0409	1000004028	243			100,0		100,0
Городские средства	888	0400	0409	1000004028	243	1		100,0		100,0
Работы, услуги по содержанию имущества	888	0400	0409	1000004028	243	1	9225	100,0		100,0
Прочая закупка товаров, работ и услуг для обеспечения государственных (муниципальных) нужд	888	0400	0409	1000004028	244			8 064,1		8 064,1
Городские средства	888	0400	0409	1000004028	244	1		8 064,1		8 064,1
Работы, услуги по содержанию имущества	888	0400	0409	1000004028	244	1	9225	7 028,2		7 028,2
Прочие работы, услуги	888	0400	0409	1000004028	244	1	9226	1 035,9		1 035,9
Кредиторская задолженность за ремонт проездов к дворовым территориям и дворовых территорий многоквартирных домов	888	0400	0409	1000004029				2 079,8		2 079,8
Закупка товаров, работ и услуг для обеспечения государственных (муниципальных) нужд	888	0400	0409	1000004029	200			2 079,8		2 079,8
Иные закупки товаров, работ и услуг для обеспечения государственных (муниципальных) нужд	888	0400	0409	1000004029	240			2 079,8		2 079,8
Прочая закупка товаров, работ и услуг для обеспечения государственных (муниципальных) нужд	888	0400	0409	1000004029	244			2 079,8		2 079,8
Городские средства	888	0400	0409	1000004029	244	1		2 079,8		2 079,8
Работы, услуги по содержанию имущества	888	0400	0409	1000004029	244	1	9225	2 079,8		2 079,8
Содержание автомобильных дорог общего пользования местного значения	888	0400	0409	1000004030				30 568,4	200,0	30 768,4
Закупка товаров, работ и услуг для обеспечения государственных (муниципальных) нужд	888	0400	0409	1000004030	200			30 268,4	200,0	30 468,4
Иные закупки товаров, работ и услуг для обеспечения государственных (муниципальных) нужд	888	0400	0409	1000004030	240			30 268,4	200,0	30 468,4
Прочая закупка товаров, работ и услуг для обеспечения государственных (муниципальных) нужд	888	0400	0409	1000004030	244			30 268,4	200,0	30 468,4
Городские средства	888	0400	0409	1000004030	244	1		30 268,4	200,0	30 468,4
Работы, услуги по содержанию имущества	888	0400	0409	1000004030	244	1	9225	29 468,4	200,0	29 668,4
Прочие работы, услуги	888	0400	0409	1000004030	244	1	9226	550,0		550,0
увеличение стоимости основных средств	888	0400	0409	1000004030	244	1	9310	250,0		250,0
Иные бюджетные ассигнования	888	0400	0409	1000004030	800			300,0		300,0
Уплата налогов, сборов и иных платежей	888	0400	0409	1000004030	850			300,0		300,0
Уплата иных платежей	888	0400	0409	1000004030	853			300,0		300,0
Городские средства	888	0400	0409	1000004030	853	1		300,0		300,0
Прочие расходы	888	0400	0409	1000004030	853	1	9290	300,0		300,0
Ведомственная целевая программа «Содействие обеспечению безопасности дорожного движения в городе Орле на 2016-2018 годы»	888	0400	0409	1000004081				9 238,3		9 238,3
Закупка товаров, работ и услуг для обеспечения государственных (муниципальных) нужд	888	0400	0409	1000004081	200			8 068,3		8 068,3
Иные закупки товаров, работ и услуг для обеспечения государственных (муниципальных) нужд	888	0400	0409	1000004081	240			8 068,3		8 068,3
Закупка товаров, работ, услуг в целях капитального ремонта государственного (муниципального) имущества	888	0400	0409	1000004081	243			1 521,0		1 521,0
Городские средства	888	0400	0409	1000004081	243	1		1 521,0		1 521,0
Прочие работы, услуги	888	0400	0409	1000004081	243	1	9226	1 442,0		1 442,0
увеличение стоимости основных средств	888	0400	0409	1000004081	243	1	9310	79,0		79,0
Прочая закупка товаров, работ и услуг для обеспечения государственных (муниципальных) нужд	888	0400	0409	1000004081	244			6 547,3		6 547,3
Городские средства	888	0400	0409	1000004081	244	1		6 547,3		6 547,3
Работы, услуги по содержанию имущества	888	0400	0409	1000004081	244	1	9225	479,0		479,0
Прочие работы, услуги	888	0400	0409	1000004081	244	1	9226	4 758,3		4 758,3
увеличение стоимости основных средств	888	0400	0409	1000004081	244	1	9310	1 310,0		1 310,0
Капитальные вложения в объекты государственной (муниципальной) собственности	888	0400	0409	1000004081	400			1 170,0		1 170,0
Бюджетные инвестиции	888	0400	0409	1000004081	410			1 170,0		1 170,0
Бюджетные инвестиции в объекты капитального строительства государственной (муниципальной) собственности	888	0400	0409	1000004081	414			1 170,0		1 170,0
Городские средства	888	0400	0409	1000004081	414	1		1 170,0		1 170,0
Прочие работы, услуги	888	0400	0409	1000004081	414	1	9226	156,0		156,0
увеличение стоимости основных средств	888	0400	0409	1000004081	414	1	9310	1 014,0		1 014,0
Выполнение наказов избирателей депутатам Орловского городского Совета народных депутатов	888	0400	0409	1000004094				3 928,8		3 928,8
Закупка товаров, работ и услуг для обеспечения государственных (муниципальных) нужд	888	0400	0409	1000004094	200			3 928,8		3 928,8
Иные закупки товаров, работ и услуг для обеспечения государственных (муниципальных) нужд	888	0400	0409	1000004094	240			3 928,8		3 928,8
Прочая закупка товаров, работ и услуг для обеспечения государственных (муниципальных) нужд	888	0400	0409	1000004094	244			3 928,8		3 928,8
Городские средства	888	0400	0409	1000004094	244	1		3 928,8		3 928,8
Работы, услуги по содержанию имущества	888	0400	0409	1000004094	244	1	9225	680,1		680,1
Прочие работы, услуги	888	0400	0409	1000004094	244	1	9226	3 198,7		3 198,7
Увеличение стоимости материальных запасов	888	0400	0409	1000004094	244	1	9340	50,0		50,0
Ремонт подъездов к дворовым территориям и дворовых территорий многоквартирных домов	888	0400	0409	1000004129				2 932,1		2 932,1
Закупка товаров, работ и услуг для обеспечения государственных (муниципальных) нужд	888	0400	0409	1000004129	200			2 932,1		2 932,1
Иные закупки товаров, работ и услуг для обеспечения государственных (муниципальных) нужд	888	0400	0409	1000004129	240			2 932,1		2 932,1
Прочая закупка товаров, работ и услуг для обеспечения государственных (муниципальных) нужд	888	0400	0409	1000004129	244			2 932,1		2 932,1
Городские средства	888	0400	0409	1000004129	244	1		2 932,1		2 932,1
Работы, услуги по содержанию имущества	888	0400	0409	1000004129	244	1	9225	2 665,1		2 665,1
Прочие работы, услуги	888	0400	0409	1000004129	244	1	9226	267,0		267,0
Поддержка дорожного хозяйства	888	0400	0409	1000007055				496 217,4		496 217,4
Закупка товаров, работ и услуг для обеспечения государственных (муниципальных) нужд	888	0400	0409	1000007055	200			496 217,4		496 217,4
Иные закупки товаров, работ и услуг для обеспечения государственных (муниципальных) нужд	888	0400	0409	1000007055	240			496 217,4		496 217,4
Прочая закупка товаров, работ и услуг для обеспечения государственных (муниципальных) нужд	888	0400	0409	1000007055	244			496 217,4		496 217,4
Областные средства	888	0400	0409	1000007055	244	2		496 217,4		496 217,4
Субсидии на ремонт автомобильных дорог общего пользования местного значения	888	0400	0409	1000007055	244	2	7201	163 270,7		163 270,7
Субсидии на содержание автомобильных дорог общего пользования местного значения	888	0400	0409	1000007055	244	2	7204	282 310,5		282 310,5
Субсидии на ремонт подъездов к дворовым территориям многоквартирных домов и дворовых территорий многоквартирных домов городских округов	888	0400	0409	1000007055	244	2	7301	50 636,2		50 636,2
Капитальное строительство	888	0400	0409	1000007231				5 869,9		5 869,9
Капитальные вложения в объекты государственной (муниципальной) собственности	888	0400	0409	1000007231	400			5 869,9		5 869,9
Бюджетные инвестиции	888	0400	0409	1000007231	410			5 869,9		5 869,9
Бюджетные инвестиции в объекты капитального строительства государственной (муниципальной) собственности	888	0400	0409	1000007231	414			5 869,9		5 869,9
Областные средства	888	0400	0409	1000007231	414	2		5 869,9		5 869,9
Субсидии на строительство и реконструкцию автомобильных дорог общего пользования местного значения	888	0400	0409	1000007231	414	2	7203	5 869,9		5 869,9
Капитальный ремонт	888	0400	0409	1000007232				8 645,0		8 645,0
Закупка товаров, работ и услуг для обеспечения государственных (муниципальных) нужд	888	0400	0409	1000007232	200			8 645,0		8 645,0
Иные закупки товаров, работ и услуг для обеспечения государственных (муниципальных) нужд	888	0400	0409	1000007232	240			8 645,0		8 645,0
Закупка товаров, работ, услуг в целях капитального ремонта государственного (муниципального) имущества	888	0400	0409	1000007232	243			8 645,0		8 645,0
Областные средства	888	0400	0409	1000007232	243	2		8 645,0		8 645,0
Субсидия на устройство организации и регулирования дорожного движения	888	0400	0409	1000007232	243	2	7304	8 645,0		8 645,0
Закон Орловской области от 26 января 2007 года N 655-ОЗ «О наказах избирателей Орловского областного Совета нородных депутатов»	888	0400	0409	1000007265				1 190,0		1 190,0
Закупка товаров, работ и услуг для обеспечения государственных (муниципальных) нужд	888	0400	0409	1000007265	200			1 190,0		1 190,0
Иные закупки товаров, работ и услуг для обеспечения государственных (муниципальных) нужд	888	0400	0409	1000007265	240			1 190,0		1 190,0
Прочая закупка товаров, работ и услуг для обеспечения государственных (муниципальных) нужд	888	0400	0409	1000007265	244			1 190,0		1 190,0
Областные средства	888	0400	0409	1000007265	244	2		1 190,0		1 190,0
Выполнение наказов избирателей депутатам Орловского областного Совета народных депутатов	888	0400	0409	1000007265	244	2	5066	1 190,0		1 190,0
ЖИЛИЩНО-КОММУНАЛЬНОЕ ХОЗЯЙСТВО	**888**	**0500**						**438 195,7**	**84,0**	**438 279,7**
Жилищное хозяйство	888	0500	0501					93 374,5	1 656,0	95 030,5
Непрограммные мероприятия	888	0500	0501	1000000000				93 374,5	1 656,0	95 030,5
Резервные фонды местных администраций	888	0500	0501	1000004007				95,0		95,0

Закупка товаров, работ и услуг для обеспечения государственных (муниципальных) нужд	888	0500	0501	1000004007	200			95,0		95,0
Иные закупки товаров, работ и услуг для обеспечения государственных (муниципальных) нужд	888	0500	0501	1000004007	240			95,0		95,0
Прочая закупка товаров, работ и услуг для обеспечения государственных (муниципальных) нужд	888	0500	0501	1000004007	244			95,0		95,0
Городские средства	888	0500	0501	1000004007	244	1		95,0		95,0
Работы, услуги по содержанию имущества	888	0500	0501	1000004007	244	1	9225	31,7		31,7
Прочие работы, услуги	888	0500	0501	1000004007	244	1	9226	57,1		57,1
Увеличение стоимости материальных запасов	888	0500	0501	1000004007	244	1	9340	6,2		6,2
Оплата жилищно-коммунальных услуг свободных от проживания жилых помещений в многоквартирных домах	888	0500	0501	1000004012				400,0		400,0
Закупка товаров, работ и услуг для обеспечения государственных (муниципальных) нужд	888	0500	0501	1000004012	200			400,0		400,0
Иные закупки товаров, работ и услуг для обеспечения государственных (муниципальных) нужд	888	0500	0501	1000004012	240			400,0		400,0
Прочая закупка товаров, работ и услуг для обеспечения государственных (муниципальных) нужд	888	0500	0501	1000004012	244			400,0		400,0
Городские средства	888	0500	0501	1000004012	244	1		400,0		400,0
Работы, услуги по содержанию имущества	888	0500	0501	1000004012	244	1	9225	111,6		111,6
Прочие работы, услуги	888	0500	0501	1000004012	244	1	9226	59,0		59,0
Оплата отопления и технологических нужд	888	0500	0501	1000004012	244	1	9231	53,0		53,0
Оплата потребления газа	888	0500	0501	1000004012	244	1	9232	91,0		91,0
Оплата потребления электрической энергии	888	0500	0501	1000004012	244	1	9233	83,0		83,0
Ремонт	888	0500	0501	1000004012	244	1	9250	2,4		2,4
Капитальный и текущий ремонт муниципального жилищного фонда	888	0500	0501	1000004013				3 210,1	1 656,0	4 866,1
Закупка товаров, работ и услуг для обеспечения государственных (муниципальных) нужд	888	0500	0501	1000004013	200			3 210,1	1 656,0	4 866,1
Иные закупки товаров, работ и услуг для обеспечения государственных (муниципальных) нужд	888	0500	0501	1000004013	240			3 210,1	1 656,0	4 866,1
Закупка товаров, работ, услуг в целях капитального ремонта государственного (муниципального) имущества	888	0500	0501	1000004013	243			2 353,5	1 656,0	4 009,5
Городские средства	888	0500	0501	1000004013	243	1		2 353,5	1 656,0	4 009,5
Работы, услуги по содержанию имущества	888	0500	0501	1000004013	243	1	9225	46,1		46,1
Прочие работы, услуги	888	0500	0501	1000004013	243	1	9226	38,6		38,6
Ремонт	888	0500	0501	1000004013	243	1	9250	2 268,8	1 656,0	3 924,8
Прочая закупка товаров, работ и услуг для обеспечения государственных (муниципальных) нужд	888	0500	0501	1000004013	244			856,6		856,6
Городские средства	888	0500	0501	1000004013	244	1		856,6		856,6
Ремонт	888	0500	0501	1000004013	244	1	9250	856,6		856,6
Ремонт жилищного фонда по решению судебных органов	888	0500	0501	1000004014				13 644,8		13 644,8
Закупка товаров, работ и услуг для обеспечения государственных (муниципальных) нужд	888	0500	0501	1000004014	200			13 644,8		13 644,8
Иные закупки товаров, работ и услуг для обеспечения государственных (муниципальных) нужд	888	0500	0501	1000004014	240			13 644,8		13 644,8
Закупка товаров, работ, услуг в целях капитального ремонта государственного (муниципального) имущества	888	0500	0501	1000004014	243			13 644,8		13 644,8
Городские средства	888	0500	0501	1000004014	243	1		13 644,8		13 644,8
Прочие работы, услуги	888	0500	0501	1000004014	243	1	9226	212,0		212,0
Ремонт	888	0500	0501	1000004014	243	1	9250	13 432,8		13 432,8
Взносы на капитальный ремонт общего имущества в отношении муниципальных помещений, расположенных в многоквартирных жилых домах	888	0500	0501	1000004021				20 000,0		20 000,0
Закупка товаров, работ и услуг для обеспечения государственных (муниципальных) нужд	888	0500	0501	1000004021	200			20 000,0		20 000,0
Иные закупки товаров, работ и услуг для обеспечения государственных (муниципальных) нужд	888	0500	0501	1000004021	240			20 000,0		20 000,0
Прочая закупка товаров, работ и услуг для обеспечения государственных (муниципальных) нужд	888	0500	0501	1000004021	244			20 000,0		20 000,0
Городские средства	888	0500	0501	1000004021	244	1		20 000,0		20 000,0
Работы, услуги по содержанию имущества	888	0500	0501	1000004021	244	1	9225	20 000,0		20 000,0
Консервация объектов культурного наследия	888	0500	0501	1000004051				60,0		60,0
Закупка товаров, работ и услуг для обеспечения государственных (муниципальных) нужд	888	0500	0501	1000004051	200			60,0		60,0
Иные закупки товаров, работ и услуг для обеспечения государственных (муниципальных) нужд	888	0500	0501	1000004051	240			60,0		60,0
Прочая закупка товаров, работ и услуг для обеспечения государственных (муниципальных) нужд	888	0500	0501	1000004051	244			60,0		60,0
Городские средства	888	0500	0501	1000004051	244	1		60,0		60,0
Работы, услуги по содержанию имущества	888	0500	0501	1000004051	244	1	9225	60,0		60,0
Расходы на снос аварийных домов с прилегающими к ним хозяйственно-бытовыми постройками	888	0500	0501	1000004064				3 299,4		3 299,4
Закупка товаров, работ и услуг для обеспечения государственных (муниципальных) нужд	888	0500	0501	1000004064	200			3 274,4		3 274,4
Иные закупки товаров, работ и услуг для обеспечения государственных (муниципальных) нужд	888	0500	0501	1000004064	240			3 274,4		3 274,4
Прочая закупка товаров, работ и услуг для обеспечения государственных (муниципальных) нужд	888	0500	0501	1000004064	244			3 274,4		3 274,4
Городские средства	888	0500	0501	1000004064	244	1		3 274,4		3 274,4
Прочие работы, услуги	888	0500	0501	1000004064	244	1	9226	3 274,4		3 274,4
Иные бюджетные ассигнования	888	0500	0501	1000004064	800			25,0		25,0
Исполнение судебных актов	888	0500	0501	1000004064	830			25,0		25,0
Исполнение судебных актов Российской Федерации и мировых соглашений по возмещению вреда, причиненного в результате незаконных действий (бездействия) органов государственной власти (государственных органов), органов местного самоуправления либо должностных лиц этих органов, а также в результате деятельности учреждений	888	0500	0501	1000004064	831			25,0		25,0
Городские средства	888	0500	0501	1000004064	831	1		25,0		25,0
Прочие расходы	888	0500	0501	1000004064	831	1	9290	25,0		25,0
Ведомственная целевая программа «Переселение граждан, проживающих на территории города Орла, из аварийного жилищного фонда» на 2016-2018 годы»	888	0500	0501	1000004066				12 500,0		12 500,0
Капитальные вложения в объекты государственной (муниципальной) собственности	888	0500	0501	1000004066	400			12 500,0		12 500,0
Бюджетные инвестиции	888	0500	0501	1000004066	410			12 500,0		12 500,0
Бюджетные инвестиции на приобретение объектов недвижимого имущества в государственную (муниципальную) собственность	888	0500	0501	1000004066	412			12 500,0		12 500,0
Городские средства	888	0500	0501	1000004066	412	1		12 500,0		12 500,0
увеличение стоимости основных средств	888	0500	0501	1000004066	412	1	9310	12 500,0		12 500,0
Выполнение наказов избирателей депутатам Орловского городского Совета народных депутатов	888	0500	0501	1000004094				4 953,9		4 953,9
Закупка товаров, работ и услуг для обеспечения государственных (муниципальных) нужд	888	0500	0501	1000004094	200			4 953,9		4 953,9
Иные закупки товаров, работ и услуг для обеспечения государственных (муниципальных) нужд	888	0500	0501	1000004094	240			4 953,9		4 953,9
Прочая закупка товаров, работ и услуг для обеспечения государственных (муниципальных) нужд	888	0500	0501	1000004094	244			4 953,9		4 953,9
Городские средства	888	0500	0501	1000004094	244	1		4 953,9		4 953,9
Прочие работы, услуги	888	0500	0501	1000004094	244	1	9226	4 800,0		4 800,0
увеличение стоимости основных средств	888	0500	0501	1000004094	244	1	9310	33,0		33,0
Увеличение стоимости материальных запасов	888	0500	0501	1000004094	244	1	9340	121,0		121,0
Закон Орловской области от 26 января 2007 года N 655-ОЗ «О наказах избирателей Орловского областного Совета нородных депутатов»	888	0500	0501	1000007265				619,0		619,0
Закупка товаров, работ и услуг для обеспечения государственных (муниципальных) нужд	888	0500	0501	1000007265	200			619,0		619,0
Иные закупки товаров, работ и услуг для обеспечения государственных (муниципальных) нужд	888	0500	0501	1000007265	240			619,0		619,0
Прочая закупка товаров, работ и услуг для обеспечения государственных (муниципальных) нужд	888	0500	0501	1000007265	244			619,0		619,0
Областные средства	888	0500	0501	1000007265	244	2		619,0		619,0
Выполнение наказов избирателей депутатам Орловского областного Совета народных депутатов	888	0500	0501	1000007265	244	2	5066	619,0		619,0
Обеспечение мероприятий по переселению граждан из аварийного жилищного фонда, в том числе переселению граждан из аварийного жилищного фонда с учетом необходимости развития малоэтажного жилищного строительства за счет средств государственной корпорации - Фонда содействия реформированию жилищно-коммунального хозяйства	888	0500	0501	1000009502				17 685,3		17 685,3
Капитальные вложения в объекты государственной (муниципальной) собственности	888	0500	0501	1000009502	400			17 685,3		17 685,3
Бюджетные инвестиции	888	0500	0501	1000009502	410			17 685,3		17 685,3
Бюджетные инвестиции на приобретение объектов недвижимого имущества в государственную (муниципальную) собственность	888	0500	0501	1000009502	412			17 685,3		17 685,3
Областные средства	888	0500	0501	1000009502	412	2		17 685,3		17 685,3
увеличение стоимости основных средств	888	0500	0501	1000009502	412	2	9310	17 685,3		17 685,3
Обеспечение мероприятий по переселению граждан из аварийного жилищного фонда, в том числе переселению граждан из аварийного жилищного фонда с учетом необходимости развития малоэтажного жилищного строительства за счет областных средств	888	0500	0501	1000009602				6 609,2		6 609,2
Капитальные вложения в объекты государственной (муниципальной) собственности	888	0500	0501	1000009602	400			6 609,2		6 609,2
Бюджетные инвестиции	888	0500	0501	1000009602	410			6 609,2		6 609,2
Бюджетные инвестиции на приобретение объектов недвижимого имущества в государственную (муниципальную) собственность	888	0500	0501	1000009602	412			6 609,2		6 609,2
Областные средства	888	0500	0501	1000009602	412	2		6 609,2		6 609,2
увеличение стоимости основных средств	888	0500	0501	1000009602	412	2	9310	6 609,2		6 609,2
Обеспечение мероприятий по переселению граждан из аварийного жилищного фонда, в том числе переселению граждан из аварийного жилищного фонда с учетом необходимости развития малоэтажного жилищного строительства	888	0500	0501	10000S9602				10 297,8		10 297,8
Капитальные вложения в объекты государственной (муниципальной) собственности	888	0500	0501	10000S9602	400			10 297,8		10 297,8
Бюджетные инвестиции	888	0500	0501	10000S9602	410			10 297,8		10 297,8
Бюджетные инвестиции на приобретение объектов недвижимого имущества в государственную (муниципальную) собственность	888	0500	0501	10000S9602	412			10 297,8		10 297,8
Городские средства	888	0500	0501	10000S9602	412	1		10 297,8		10 297,8
увеличение стоимости основных средств	888	0500	0501	10000S9602	412	1	9310	10 297,8		10 297,8
Благоустройство	888	0500	0503					279 467,1	-2 998,0	276 469,1
Непрограммные мероприятия	888	0500	0503	1000000000				140 436,0	-2 998,0	137 438,0
Бюджетные инвестиции в объекты капитального строительства собственности муниципальных образований	888	0500	0503	1000004022				2 543,9		2 543,9
Капитальные вложения в объекты государственной (муниципальной) собственности	888	0500	0503	1000004022	400			2 543,9		2 543,9
Бюджетные инвестиции	888	0500	0503	1000004022	410			2 543,9		2 543,9
Бюджетные инвестиции в объекты капитального строительства государственной (муниципальной) собственности	888	0500	0503	1000004022	414			2 543,9		2 543,9
Городские средства	888	0500	0503	1000004022	414	1		2 543,9		2 543,9
Прочие работы, услуги	888	0500	0503	1000004022	414	1	9226	10,0		10,0
увеличение стоимости основных средств	888	0500	0503	1000004022	414	1	9310	2 533,9		2 533,9
Уличное освещение	888	0500	0503	1000004057				41 526,4	-8 541,0	32 985,4
Закупка товаров, работ и услуг для обеспечения государственных (муниципальных) нужд	888	0500	0503	1000004057	200			41 526,4	-8 541,0	32 985,4
Иные закупки товаров, работ и услуг для обеспечения государственных (муниципальных) нужд	888	0500	0503	1000004057	240			41 526,4	-8 541,0	32 985,4
Прочая закупка товаров, работ и услуг для обеспечения государственных (муниципальных) нужд	888	0500	0503	1000004057	244			41 526,4	-8 541,0	32 985,4
Городские средства	888	0500	0503	1000004057	244	1		41 526,4	-8 541,0	32 985,4
Работы, услуги по содержанию имущества	888	0500	0503	1000004057	244	1	9225	9 050,0	-2 541,0	6 509,0
Прочие работы, услуги	888	0500	0503	1000004057	244	1	9226	200,0		200,0
Оплата потребления электрической энергии	888	0500	0503	1000004057	244	1	9233	32 276,4	-6 000,0	26 276,4
Организация и содержание мест захоронения	888	0500	0503	1000004058				9 053,9	1 647,0	10 700,9
Закупка товаров, работ и услуг для обеспечения государственных (муниципальных) нужд	888	0500	0503	1000004058	200			9 028,6	1 647,0	10 675,6
Иные закупки товаров, работ и услуг для обеспечения государственных (муниципальных) нужд	888	0500	0503	1000004058	240			9 028,6	1 647,0	10 675,6
Прочая закупка товаров, работ и услуг для обеспечения государственных (муниципальных) нужд	888	0500	0503	1000004058	244			9 028,6	1 647,0	10 675,6
Городские средства	888	0500	0503	1000004058	244	1		9 028,6	1 647,0	10 675,6
Работы, услуги по содержанию имущества	888	0500	0503	1000004058	244	1	9225	8 700,2	1 647,0	10 347,2
Прочие работы, услуги	888	0500	0503	1000004058	244	1	9226	328,4		328,4
Иные бюджетные ассигнования	888	0500	0503	1000004058	800			25,4		25,4
Исполнение судебных актов	888	0500	0503	1000004058	830			25,4		25,4
Исполнение судебных актов Российской Федерации и мировых соглашений по возмещению вреда, причиненного в результате незаконных действий (бездействия) органов государственной власти (государственных органов), органов местного самоуправления либо должностных лиц этих органов, а также в результате деятельности учреждений	888	0500	0503	1000004058	831			25,4		25,4
Городские средства	888	0500	0503	1000004058	831	1		25,4		25,4
Прочие расходы	888	0500	0503	1000004058	831	1	9290	25,4		25,4
Прочие мероприятия по благоустройству города	888	0500	0503	1000004059				28 770,2	3 896,0	32 666,2
Расходы на выплаты персоналу в целях обеспечения выполнения функций государственными (муниципальными) органами, казенными учреждениями, органами управления государственными внебюджетными фондами	888	0500	0503	1000004059	100			4 695,0		4 695,0
Расходы на выплаты персоналу казенных учреждений	888	0500	0503	1000004059	110			4 695,0		4 695,0
Фонд оплаты труда учреждений	888	0500	0503	1000004059	111			3 606,0		3 606,0
Городские средства	888	0500	0503	1000004059	111	1		3 606,0		3 606,0
Заработная плата	888	0500	0503	1000004059	111	1	9211	3 606,0		3 606,0
Взносы по обязательному социальному страхованию на выплаты по оплате труда работников и иные выплаты работникам учреждений	888	0500	0503	1000004059	119			1 089,0		1 089,0
Городские средства	888	0500	0503	1000004059	119	1		1 089,0		1 089,0
Начисления на оплату труда	888	0500	0503	1000004059	119	1	9213	1 089,0		1 089,0
Закупка товаров, работ и услуг для обеспечения государственных (муниципальных) нужд	888	0500	0503	1000004059	200			24 070,2	3 896,0	27 966,2
Иные закупки товаров, работ и услуг для обеспечения государственных (муниципальных) нужд	888	0500	0503	1000004059	240			24 070,2	3 896,0	27 966,2
Прочая закупка товаров, работ и услуг для обеспечения государственных (муниципальных) нужд	888	0500	0503	1000004059	244			24 070,2	3 896,0	27 966,2
Городские средства	888	0500	0503	1000004059	244	1		24 070,2	3 896,0	27 966,2
Работы, услуги по содержанию имущества	888	0500	0503	1000004059	244	1	9225	19 080,2	3 896,0	22 976,2
Прочие работы, услуги	888	0500	0503	1000004059	244	1	9226	3 745,0		3 745,0
Оплата потребления электрической энергии	888	0500	0503	1000004059	244	1	9233	30,0		30,0
Оплата водоснабжения помещений	888	0500	0503	1000004059	244	1	9234	15,0		15,0
увеличение стоимости основных средств	888	0500	0503	1000004059	244	1	9310	600,0		600,0
Увеличение стоимости материальных запасов	888	0500	0503	1000004059	244	1	9340	600,0		600,0
Иные бюджетные ассигнования	888	0500	0503	1000004059	800			5,0		5,0
Уплата налогов, сборов и иных платежей	888	0500	0503	1000004059	850			5,0		5,0
Уплата иных платежей	888	0500	0503	1000004059	853			5,0		5,0
Городские средства	888	0500	0503	1000004059	853	1		5,0		5,0
Прочие расходы	888	0500	0503	1000004059	853	1	9290	5,0		5,0

Мероприятия по санитарной экологической направленности	888	0500	0503	1000004060				25 552,2		25 552,2
Закупка товаров, работ и услуг для обеспечения государственных (муниципальных) нужд	888	0500	0503	1000004060	200			25 552,2		25 552,2
Иные закупки товаров, работ и услуг для обеспечения государственных (муниципальных) нужд	888	0500	0503	1000004060	240			25 552,2		25 552,2
Прочая закупка товаров, работ и услуг для обеспечения государственных (муниципальных) нужд	888	0500	0503	1000004060	244			25 552,2		25 552,2
Городские средства	888	0500	0503	1000004060	244	1		25 552,2		25 552,2
Работы, услуги по содержанию имущества	888	0500	0503	1000004060	244	1	9225	25 552,2		25 552,2
Демонтаж (перенос) и временное хранение самовольно установленных нестационарных объектов и разукомплектованных транспортных средств	888	0500	0503	1000004065				450,0		450,0
Закупка товаров, работ и услуг для обеспечения государственных (муниципальных) нужд	888	0500	0503	1000004065	200			450,0		450,0
Иные закупки товаров, работ и услуг для обеспечения государственных (муниципальных) нужд	888	0500	0503	1000004065	240			450,0		450,0
Прочая закупка товаров, работ и услуг для обеспечения государственных (муниципальных) нужд	888	0500	0503	1000004065	244			450,0		450,0
Городские средства	888	0500	0503	1000004065	244	1		450,0		450,0
Прочие работы, услуги	888	0500	0503	1000004065	244	1	9226	450,0		450,0
Озеленение	888	0500	0503	1000004079				17 416,9		17 416,9
Закупка товаров, работ и услуг для обеспечения государственных (муниципальных) нужд	888	0500	0503	1000004079	200			17 416,9		17 416,9
Иные закупки товаров, работ и услуг для обеспечения государственных (муниципальных) нужд	888	0500	0503	1000004079	240			17 416,9		17 416,9
Прочая закупка товаров, работ и услуг для обеспечения государственных (муниципальных) нужд	888	0500	0503	1000004079	244			17 416,9		17 416,9
Городские средства	888	0500	0503	1000004079	244	1		17 416,9		17 416,9
Работы, услуги по содержанию имущества	888	0500	0503	1000004079	244	1	9225	13 124,1		13 124,1
Прочие работы, услуги	888	0500	0503	1000004079	244	1	9226	4 292,9		4 292,9
Выполнение наказов избирателей депутатам Орловского городского Совета народных депутатов	888	0500	0503	1000004094				10 867,4		10 867,4
Закупка товаров, работ и услуг для обеспечения государственных (муниципальных) нужд	888	0500	0503	1000004094	200			10 564,1		10 564,1
Иные закупки товаров, работ и услуг для обеспечения государственных (муниципальных) нужд	888	0500	0503	1000004094	240			10 564,1		10 564,1
Прочая закупка товаров, работ и услуг для обеспечения государственных (муниципальных) нужд	888	0500	0503	1000004094	244			10 564,1		10 564,1
Городские средства	888	0500	0503	1000004094	244	1		10 564,1		10 564,1
Прочие работы, услуги	888	0500	0503	1000004094	244	1	9226	1 241,9		1 241,9
увеличение стоимости основных средств	888	0500	0503	1000004094	244	1	9310	9 322,1		9 322,1
Капитальные вложения в объекты государственной (муниципальной) собственности	888	0500	0503	1000004094	400			223,9		223,9
Бюджетные инвестиции	888	0500	0503	1000004094	410			223,9		223,9
Бюджетные инвестиции в объекты капитального строительства государственной (муниципальной) собственности	888	0500	0503	1000004094	414			223,9		223,9
Городские средства	888	0500	0503	1000004094	414	1		223,9		223,9
увеличение стоимости основных средств	888	0500	0503	1000004094	414	1	9310	223,9		223,9
Иные бюджетные ассигнования	888	0500	0503	1000004094	800			79,4		79,4
Исполнение судебных актов	888	0500	0503	1000004094	830			79,4		79,4
Исполнение судебных актов Российской Федерации и мировых соглашений по возмещению вреда, причиненного в результате незаконных действий (бездействия) органов государственной власти (государственных органов), органов местного самоуправления либо должностных лиц этих органов, а также в результате деятельности учреждений	888	0500	0503	1000004094	831			79,4		79,4
Городские средства	888	0500	0503	1000004094	831	1		79,4		79,4
Прочие расходы	888	0500	0503	1000004094	831	1	9290	79,4		79,4
Ведомственная целевая программа «Сохранение и реконструкция военно-мемориальных объектов в городе Орле на 2017 год»	888	0500	0503	1000007179				315,1		315,1
Закупка товаров, работ и услуг для обеспечения государственных (муниципальных) нужд	888	0500	0503	1000007179	200			315,1		315,1
Иные закупки товаров, работ и услуг для обеспечения государственных (муниципальных) нужд	888	0500	0503	1000007179	240			315,1		315,1
Прочая закупка товаров, работ и услуг для обеспечения государственных (муниципальных) нужд	888	0500	0503	1000007179	244			315,1		315,1
Городские средства	888	0500	0503	1000007179	244	1		72,8		72,8
Прочие работы, услуги	888	0500	0503	1000007179	244	1	9226	72,8		72,8
Областные средства	888	0500	0503	1000007179	244	2		242,3		242,3
Прочие работы, услуги	888	0500	0503	1000007179	244	2	9226	242,3		242,3
Закон Орловской области от 26 января 2007 года N 655-ОЗ «О наказах избирателей Орловского областного Совета нородных депутатов»	888	0500	0503	1000007265				3 940,0		3 940,0
Закупка товаров, работ и услуг для обеспечения государственных (муниципальных) нужд	888	0500	0503	1000007265	200			3 940,0		3 940,0
Иные закупки товаров, работ и услуг для обеспечения государственных (муниципальных) нужд	888	0500	0503	1000007265	240			3 940,0		3 940,0
Прочая закупка товаров, работ и услуг для обеспечения государственных (муниципальных) нужд	888	0500	0503	1000007265	244			3 940,0		3 940,0
Областные средства	888	0500	0503	1000007265	244	2		3 940,0		3 940,0
Выполнение наказов избирателей депутатам Орловского областного Совета народных депутатов	888	0500	0503	1000007265	244	2	5066	3 940,0		3 940,0
Муниципальные программы	888	0500	0503	2000000000				139 031,1		139 031,1
Муниципальная программа «Подготовка и проведение празднования 450-летия основания города Орла (2014-2016 годы)» погашение кредиторской задолженности	888	0500	0503	2100004100				583,1		583,1
Закупка товаров, работ и услуг для обеспечения государственных (муниципальных) нужд	888	0500	0503	2100004100	200			583,1		583,1
Иные закупки товаров, работ и услуг для обеспечения государственных (муниципальных) нужд	888	0500	0503	2100004100	240			583,1		583,1
Прочая закупка товаров, работ и услуг для обеспечения государственных (муниципальных) нужд	888	0500	0503	2100004100	244			583,1		583,1
Городские средства	888	0500	0503	2100004100	244	1		583,1		583,1
Работы, услуги по содержанию имущества	888	0500	0503	2100004100	244	1	9225	415,9		415,9
Прочие работы, услуги	888	0500	0503	2100004100	244	1	9226	167,2		167,2
Благоустройство дворовых территорий в рамках МП «Формирование современной городской среды на территории города Орла в 2017 году»	888	0500	0503	24004L5550				122 089,9		122 089,9
Закупка товаров, работ и услуг для обеспечения государственных (муниципальных) нужд	888	0500	0503	24004L5550	200			122 089,9		122 089,9
Иные закупки товаров, работ и услуг для обеспечения государственных (муниципальных) нужд	888	0500	0503	24004L5550	240			122 089,9		122 089,9
Прочая закупка товаров, работ и услуг для обеспечения государственных (муниципальных) нужд	888	0500	0503	24004L5550	244			122 089,9		122 089,9
Городские средства	888	0500	0503	24004L5550	244	1		6 699,0		6 699,0
Прочие работы, услуги	888	0500	0503	24004L5550	244	1	9226	699,0		699,0
увеличение стоимости основных средств	888	0500	0503	24004L5550	244	1	9310	6 000,0		6 000,0
Областные средства	888	0500	0503	24004L5550	244	2		115 390,9		115 390,9
Субсидии на поддержку государственных программ субъектов Российской Федерации и муниципальных программ формирования современной городской среды	888	0500	0503	24004L5550	244	2	17-992	115 390,9		115 390,9
Благоустройство общественных территорий в рамках МП «Формирование современной городской среды на территории города Орла в 2017 году»	888	0500	0503	24005L5550				16 358,1		16 358,1
Закупка товаров, работ и услуг для обеспечения государственных (муниципальных) нужд	888	0500	0503	24005L5550	200			16 358,1		16 358,1
Иные закупки товаров, работ и услуг для обеспечения государственных (муниципальных) нужд	888	0500	0503	24005L5550	240			16 358,1		16 358,1
Прочая закупка товаров, работ и услуг для обеспечения государственных (муниципальных) нужд	888	0500	0503	24005L5550	244			16 358,1		16 358,1
Городские средства	888	0500	0503	24005L5550	244	1		1 358,1		1 358,1
Прочие работы, услуги	888	0500	0503	24005L5550	244	1	9226	1 358,1		1 358,1
Областные средства	888	0500	0503	24005L5550	244	2		15 000,0		15 000,0
Субсидии на поддержку государственных программ субъектов Российской Федерации и муниципальных программ формирования современной городской среды	888	0500	0503	24005L5550	244	2	17-992	15 000,0		15 000,0
Другие вопросы в области жилищно-коммунального хозяйства	888	0500	0505					65 354,1	1 426,0	66 780,1
Непрограммные мероприятия	888	0500	0505	1000000000				65 354,1	1 426,0	66 780,1
Содержание органов местного самоуправления	888	0500	0505	1000004004				26 535,1	1 054,0	27 589,1
Расходы на выплаты персоналу в целях обеспечения выполнения функций государственными (муниципальными) органами, казенными учреждениями, органами управления государственными внебюджетными фондами	888	0500	0505	1000004004	100			25 712,6	1 054,0	26 766,6
Расходы на выплаты персоналу государственных (муниципальных) органов	888	0500	0505	1000004004	120			25 712,6	1 054,0	26 766,6
Фонд оплаты труда государственных (муниципальных) органов	888	0500	0505	1000004004	121			19 782,0	1 054,0	20 836,0
Городские средства	888	0500	0505	1000004004	121	1		19 782,0	1 054,0	20 836,0
Заработная плата	888	0500	0505	1000004004	121	1	9211	19 782,0	1 054,0	20 836,0
Взносы по обязательному социальному страхованию на выплаты денежного содержания и иные выплаты работникам государственных (муниципальных) органов	888	0500	0505	1000004004	129			5 930,6		5 930,6
Городские средства	888	0500	0505	1000004004	129	1		5 930,6		5 930,6
Начисления на оплату труда	888	0500	0505	1000004004	129	1	9213	5 930,6		5 930,6
Закупка товаров, работ и услуг для обеспечения государственных (муниципальных) нужд	888	0500	0505	1000004004	200			634,8		634,8
Иные закупки товаров, работ и услуг для обеспечения государственных (муниципальных) нужд	888	0500	0505	1000004004	240			634,8		634,8
Прочая закупка товаров, работ и услуг для обеспечения государственных (муниципальных) нужд	888	0500	0505	1000004004	244			634,8		634,8
Городские средства	888	0500	0505	1000004004	244	1		634,8		634,8
Услуги связи	888	0500	0505	1000004004	244	1	9221	168,0		168,0
Прочие работы, услуги	888	0500	0505	1000004004	244	1	9226	200,0		200,0
увеличение стоимости основных средств	888	0500	0505	1000004004	244	1	9310	150,0		150,0
Увеличение стоимости материальных запасов	888	0500	0505	1000004004	244	1	9340	116,8		116,8
Иные бюджетные ассигнования	888	0500	0505	1000004004	800			187,7		187,7
Уплата налогов, сборов и иных платежей	888	0500	0505	1000004004	850			187,7		187,7
Уплата иных платежей	888	0500	0505	1000004004	853			187,7		187,7
Городские средства	888	0500	0505	1000004004	853	1		187,7		187,7
Прочие расходы	888	0500	0505	1000004004	853	1	9290	187,7		187,7
Обеспечение деятельности подведомственных учреждений	888	0500	0505	1000004009				38 819,0	372,0	39 191,0
Расходы на выплаты персоналу в целях обеспечения выполнения функций государственными (муниципальными) органами, казенными учреждениями, органами управления государственными внебюджетными фондами	888	0500	0505	1000004009	100			34 929,0		34 929,0
Расходы на выплаты персоналу казенных учреждений	888	0500	0505	1000004009	110			34 929,0		34 929,0
Фонд оплаты труда учреждений	888	0500	0505	1000004009	111			26 951,0		26 951,0
Городские средства	888	0500	0505	1000004009	111	1		26 951,0		26 951,0
Заработная плата	888	0500	0505	1000004009	111	1	9211	26 951,0		26 951,0
Иные выплаты персоналу учреждений, за исключением фонда оплаты труда	888	0500	0505	1000004009	112			245,0		245,0
Городские средства	888	0500	0505	1000004009	112	1		245,0		245,0
Прочие выплаты	888	0500	0505	1000004009	112	1	9212	145,0		145,0
Транспортные услуги	888	0500	0505	1000004009	112	1	9222	100,0		100,0
Взносы по обязательному социальному страхованию на выплаты по оплате труда работников и иные выплаты работникам учреждений	888	0500	0505	1000004009	119			7 733,0		7 733,0
Городские средства	888	0500	0505	1000004009	119	1		7 733,0		7 733,0
Начисления на оплату труда	888	0500	0505	1000004009	119	1	9213	7 733,0		7 733,0
Закупка товаров, работ и услуг для обеспечения государственных (муниципальных) нужд	888	0500	0505	1000004009	200			3 434,0	372,0	3 806,0
Иные закупки товаров, работ и услуг для обеспечения государственных (муниципальных) нужд	888	0500	0505	1000004009	240			3 434,0	372,0	3 806,0
Прочая закупка товаров, работ и услуг для обеспечения государственных (муниципальных) нужд	888	0500	0505	1000004009	244			3 434,0	372,0	3 806,0
Городские средства	888	0500	0505	1000004009	244	1		3 434,0	372,0	3 806,0
ГСМ	888	0500	0505	1000004009	244	1	9090	497,0		497,0
Услуги связи	888	0500	0505	1000004009	244	1	9221	500,0		500,0
Работы, услуги по содержанию имущества	888	0500	0505	1000004009	244	1	9225	718,0		718,0
Прочие работы, услуги	888	0500	0505	1000004009	244	1	9226	920,0	372,0	1 292,0
Оплата отопления и технологических нужд	888	0500	0505	1000004009	244	1	9231	200,0		200,0
Оплата потребления электрической энергии	888	0500	0505	1000004009	244	1	9233	354,0		354,0
Оплата водоснабжения помещений	888	0500	0505	1000004009	244	1	9234	38,0		38,0
Увеличение стоимости материальных запасов	888	0500	0505	1000004009	244	1	9340	207,0		207,0
Иные бюджетные ассигнования	888	0500	0505	1000004009	800			456,0		456,0
Уплата налогов, сборов и иных платежей	888	0500	0505	1000004009	850			456,0		456,0
Уплата прочих налогов, сборов	888	0500	0505	1000004009	852			35,0		35,0
Городские средства	888	0500	0505	1000004009	852	1		35,0		35,0
Прочие расходы	888	0500	0505	1000004009	852	1	9290	35,0		35,0
Уплата иных платежей	888	0500	0505	1000004009	853			421,0		421,0
Городские средства	888	0500	0505	1000004009	853	1		421,0		421,0
Прочие расходы	888	0500	0505	1000004009	853	1	9290	421,0		421,0
ОХРАНА ОКРУЖАЮЩЕЙ СРЕДЫ	**888**	**0600**						**2 122,0**		**2 122,0**
Другие вопросы в области охраны окружающей среды	888	0600	0605					2 122,0		2 122,0
Непрограммные мероприятия	888	0600	0605	1000000000				2 122,0		2 122,0
Ведомственная целевая программа «Экология города Орла на 2016-2018 годы»	888	0600	0605	1000004083				2 122,0		2 122,0
Закупка товаров, работ и услуг для обеспечения государственных (муниципальных) нужд	888	0600	0605	1000004083	200			2 122,0		2 122,0
Иные закупки товаров, работ и услуг для обеспечения государственных (муниципальных) нужд	888	0600	0605	1000004083	240			2 122,0		2 122,0
Прочая закупка товаров, работ и услуг для обеспечения государственных (муниципальных) нужд	888	0600	0605	1000004083	244			2 122,0		2 122,0
Городские средства	888	0600	0605	1000004083	244	1		2 122,0		2 122,0
Работы, услуги по содержанию имущества	888	0600	0605	1000004083	244	1	9225	1 701,0		1 701,0
Прочие работы, услуги	888	0600	0605	1000004083	244	1	9226	2,0		2,0
увеличение стоимости основных средств	888	0600	0605	1000004083	244	1	9310	47,0		47,0
Увеличение стоимости материальных запасов	888	0600	0605	1000004083	244	1	9340	372,0		372,0
СОЦИАЛЬНАЯ ПОЛИТИКА	**888**	**1000**						**27 057,2**		**27 057,2**
Социальное обеспечение населения	888	1000	1003					27 057,2		27 057,2
Непрограммные мероприятия	888	1000	1003	1000000000				12 390,6		12 390,6
Обеспечение жильем отдельных категорий граждан, установленных Федеральным законом от 12 января 1995 года №5-ФЗ «О ветеранах», в соответствии с Указом Президента Российской Федерации от 07 мая 2008г. №714 «Об обеспечении жильем ветеранов Великой Отечественной войны 1941-1945 годов»	888	1000	1003	1000005134				7 162,1		7 162,1
Социальное обеспечение и иные выплаты населению	888	1000	1003	1000005134	300			7 162,1		7 162,1
Социальные выплаты гражданам, кроме публичных нормативных социальных выплат	888	1000	1003	1000005134	320			7 162,1		7 162,1
Субсидии гражданам на приобретение жилья	888	1000	1003	1000005134	322			7 162,1		7 162,1
Областные средства	888	1000	1003	1000005134	322	2		7 162,1		7 162,1
Субвенции на осуществление полномочий по обеспечению жильем отдельных категорий граждан, установленных Федеральным законом от 12 января 1995 года № 5-ФЗ «О ветеранах», в соответствии с Указом Президента Российской Федерации от 7 мая 2008 года № 714 «Об обеспечении жильем ветеранов Великой Отечественной войны 1941 - 1945 годов»	888	1000	1003	1000005134	322	2	17-201	7 162,1		7 162,1

Обеспечение жильем отдельных категорий граждан, установленных Федеральными законами от 12 января 1995 года N 5-ФЗ «О ветеранах» и от 24 ноября 1995 года N 181-ФЗ «О социальной защите инвалидов в Российской Федерации»	888	1000	1003	1000005135				3 676,5		3 676,5
Социальное обеспечение и иные выплаты населению	888	1000	1003	1000005135	300			3 676,5		3 676,5
Социальные выплаты гражданам, кроме публичных нормативных социальных выплат	888	1000	1003	1000005135	320			3 676,5		3 676,5
Субсидии гражданам на приобретение жилья	888	1000	1003	1000005135	322			3 676,5		3 676,5
Областные средства	888	1000	1003	1000005135	322	2		3 676,5		3 676,5
Субвенции на осуществление полномочий по обеспечению жильем отдельных категорий граждан, установленных федеральными законами от 12 января 1995 года № 5-ФЗ «О ветеранах» и от 24 ноября 1995 года № 181-ФЗ «О социальной защите инвалидов в Российской Федерации»	888	1000	1003	1000005135	322	2	17-200	3 676,5		3 676,5
Субвенции на обеспечение жильем граждан, уволенных с военной службы (службы), и приравненных к ним лиц	888	1000	1003	1000005485				1 552,0		1 552,0
Социальное обеспечение и иные выплаты населению	888	1000	1003	1000005485	300			1 552,0		1 552,0
Социальные выплаты гражданам, кроме публичных нормативных социальных выплат	888	1000	1003	1000005485	320			1 552,0		1 552,0
Субсидии гражданам на приобретение жилья	888	1000	1003	1000005485	322			1 552,0		1 552,0
Областные средства	888	1000	1003	1000005485	322	2		1 552,0		1 552,0
Субвенции на обеспечение жильем граждан, уволенных с военной службы (службы), и приравненных к ним лиц	888	1000	1003	1000005485	322	2	17-893	1 552,0		1 552,0
Муниципальные программы	888	1000	1003	2000000000				14 666,6		14 666,6
Муниципальная программа «Обеспечение жильем молодых семей в городе Орле на 2017-2020 годы»	888	1000	1003	25000L0200				14 666,6		14 666,6
Социальное обеспечение и иные выплаты населению	888	1000	1003	25000L0200	300			14 666,6		14 666,6
Социальные выплаты гражданам, кроме публичных нормативных социальных выплат	888	1000	1003	25000L0200	320			14 666,6		14 666,6
Субсидии гражданам на приобретение жилья	888	1000	1003	25000L0200	322			14 666,6		14 666,6
Городские средства	888	1000	1003	25000L0200	322	1		6 600,0		6 600,0
Пособия по социальной помощи населению	888	1000	1003	25000L0200	322	1	9262	6 600,0		6 600,0
Областные средства	888	1000	1003	25000L0200	322	2		8 066,6		8 066,6
Субсидии на мероприятия подпрограммы «Обеспечение жильем молодых семей» федеральной целевой программы «Жилище» на 2015 - 2020 годы	888	1000	1003	25000L0200	322	2	17-666	8 066,6		8 066,6
Комитет по подготовке празднования 450-летия города Орла администрации города Орла	**889**							**1 184,4**		**1 184,4**
городские средства	1							1 184,4		1 184,4
ОБЩЕГОСУДАРСТВЕННЫЕ ВОПРОСЫ	**889**	**0100**						**1 184,4**		**1 184,4**
Другие общегосударственные вопросы	889	0100	0113					1 184,4		1 184,4
Непрограммные мероприятия	889	0100	0113	1000000000				1 184,4		1 184,4
Содержание органов местного самоуправления	889	0100	0113	1000004004				1 184,4		1 184,4
Расходы на выплаты персоналу в целях обеспечения выполнения функций государственными (муниципальными) органами, казенными учреждениями, органами управления государственными внебюджетными фондами	889	0100	0113	1000004004	100			1 161,6		1 161,6
Расходы на выплаты персоналу государственных (муниципальных) органов	889	0100	0113	1000004004	120			1 161,6		1 161,6
Фонд оплаты труда государственных (муниципальных) органов	889	0100	0113	1000004004	121			803,5		803,5
Городские средства	889	0100	0113	1000004004	121	1		803,5		803,5
Заработная плата	889	0100	0113	1000004004	121	1	9211	803,5		803,5
Взносы по обязательному социальному страхованию на выплаты денежного содержания и иные выплаты работникам государственных (муниципальных) органов	889	0100	0113	1000004004	129			358,0		358,0
Городские средства	889	0100	0113	1000004004	129	1		358,0		358,0
Начисления на оплату труда	889	0100	0113	1000004004	129	1	9213	358,0		358,0
Закупка товаров, работ и услуг для обеспечения государственных (муниципальных) нужд	889	0100	0113	1000004004	200			17,1		17,1
Иные закупки товаров, работ и услуг для обеспечения государственных (муниципальных) нужд	889	0100	0113	1000004004	240			17,1		17,1
Прочая закупка товаров, работ и услуг для обеспечения государственных (муниципальных) нужд	889	0100	0113	1000004004	244			17,1		17,1
Городские средства	889	0100	0113	1000004004	244	1		17,1		17,1
Услуги связи	889	0100	0113	1000004004	244	1	9221	3,3		3,3
Работы, услуги по содержанию имущества	889	0100	0113	1000004004	244	1	9225	0,8		0,8
Прочие работы, услуги	889	0100	0113	1000004004	244	1	9226	13,1		13,1
Иные бюджетные ассигнования	889	0100	0113	1000004004	800			5,7		5,7
Уплата налогов, сборов и иных платежей	889	0100	0113	1000004004	850			5,7		5,7
Уплата прочих налогов, сборов	889	0100	0113	1000004004	852			0,3		0,3
Городские средства	889	0100	0113	1000004004	852	1		0,3		0,3
Прочие расходы	889	0100	0113	1000004004	852	1	9290	0,3		0,3
Уплата иных платежей	889	0100	0113	1000004004	853			5,4		5,4
Городские средства	889	0100	0113	1000004004	853	1		5,4		5,4
Прочие расходы	889	0100	0113	1000004004	853	1	9290	5,4		5,4

Заместитель главы администрации - начальник финансово-экономического управления администрации города Орла А.В. Митасов

Приложение 13
к решению Орловского городского Совета
народных депутатов
№32/0591 - ГС от 09.11.2017

Ведомственная структура расходов бюджета города Орла на плановый период 2018 и 2019 годов

Единица измерения: тыс. руб.

Наименование	ГРБС	РПр	Пр	ЦСт	ВР	Ист	2018 год сумма	2018 год поправки	2018 год с учетом поправок	2019 год сумма	2019 год поправки	2019 год с учетом поправок
Итого:							**3 908 266,2**		**3 908 266,2**	**3 892 379,8**		**3 892 379,8**
городские средства	**1**						**2 209 332,0**		**2 209 332,0**	**2 207 774,0**		**2 207 774,0**
областные средства	**2**						**1 698 934,2**		**1 698 934,2**	**1 684 605,8**		**1 684 605,8**
Орловский городской Совет народных депутатов	**001**						**33 856,0**		**33 856,0**	**33 429,0**		**33 429,0**
городские средства	1						33 856,0		33 856,0	33 429,0		33 429,0
областные средства	2											
ОБЩЕГОСУДАРСТВЕННЫЕ ВОПРОСЫ	**001**	**0100**					**33 856,0**		**33 856,0**	**33 429,0**		**33 429,0**
Функционирование законодательных (представительных) органов государственной власти и представительных органов муниципальных образований	001	0100	0103				33 856,0		33 856,0	33 429,0		33 429,0
Непрограммные мероприятия	001	0100	0103	1000000000			33 856,0		33 856,0	33 429,0		33 429,0
Содержание органов местного самоуправления	001	0100	0103	1000004004			33 856,0		33 856,0	33 429,0		33 429,0
Расходы на выплаты персоналу в целях обеспечения выполнения функций государственными (муниципальными) органами, казенными учреждениями, органами управления государственными внебюджетными фондами	001	0100	0103	1000004004	100		32 170,0		32 170,0	31 843,0		31 843,0
Расходы на выплаты персоналу государственных (муниципальных) органов	001	0100	0103	1000004004	120		32 170,0		32 170,0	31 843,0		31 843,0
Фонд оплаты труда государственных (муниципальных) органов	001	0100	0103	1000004004	121		21 000,0		21 000,0	21 000,0		21 000,0
Городские средства	001	0100	0103	1000004004	121	1	21 000,0		21 000,0	21 000,0		21 000,0
Иные выплаты персоналу государственных (муниципальных) органов, за исключением фонда оплаты труда	001	0100	0103	1000004004	122		10,0		10,0	10,0		10,0
Городские средства	001	0100	0103	1000004004	122	1	10,0		10,0	10,0		10,0
Иные выплаты, за исключением фонда оплаты труда государственных (муниципальных) органов, лицам, привлекаемым согласно законодательству для выполнения отдельных полномочий	001	0100	0103	1000004004	123		5 500,0		5 500,0	5 500,0		5 500,0
Городские средства	001	0100	0103	1000004004	123	1	5 500,0		5 500,0	5 500,0		5 500,0
Взносы по обязательному социальному страхованию на выплаты денежного содержания и иные выплаты работникам государственных (муниципальных) органов	001	0100	0103	1000004004	129		5 660,0		5 660,0	5 333,0		5 333,0
Городские средства	001	0100	0103	1000004004	129	1	5 660,0		5 660,0	5 333,0		5 333,0
Закупка товаров, работ и услуг для обеспечения государственных (муниципальных) нужд	001	0100	0103	1000004004	200		1 636,0		1 636,0	1 536,0		1 536,0
Иные закупки товаров, работ и услуг для обеспечения государственных (муниципальных) нужд	001	0100	0103	1000004004	240		1 636,0		1 636,0	1 536,0		1 536,0
Прочая закупка товаров, работ и услуг для обеспечения государственных (муниципальных) нужд	001	0100	0103	1000004004	244		1 636,0		1 636,0	1 536,0		1 536,0
Городские средства	001	0100	0103	1000004004	244	1	1 636,0		1 636,0	1 536,0		1 536,0
Иные бюджетные ассигнования	001	0100	0103	1000004004	800		50,0		50,0	50,0		50,0
Уплата налогов, сборов и иных платежей	001	0100	0103	1000004004	850		50,0		50,0	50,0		50,0
Уплата прочих налогов, сборов	001	0100	0103	1000004004	852		30,0		30,0	30,0		30,0
Городские средства	001	0100	0103	1000004004	852	1	30,0		30,0	30,0		30,0
Уплата иных платежей	001	0100	0103	1000004004	853		20,0		20,0	20,0		20,0
Городские средства	001	0100	0103	1000004004	853	1	20,0		20,0	20,0		20,0
Администрация города Орла	**002**						**360 157,6**		**360 157,6**	**355 374,6**		**355 374,6**
городские средства	1						356 441,0		356 441,0	351 658,0		351 658,0
областные средства	2						3 716,6		3 716,6	3 716,6		3 716,6
ОБЩЕГОСУДАРСТВЕННЫЕ ВОПРОСЫ	**002**	**0100**					**123 954,6**		**123 954,6**	**123 004,6**		**123 004,6**
Функционирование Правительства Российской Федерации, высших исполнительных органов государственной власти субъектов Российской Федерации, местных администраций	002	0100	0104				118 845,0		118 845,0	118 398,0		118 398,0
Непрограммные мероприятия	002	0100	0104	1000000000			118 845,0		118 845,0	118 398,0		118 398,0
Содержание органов местного самоуправления	002	0100	0104	1000004004			118 845,0		118 845,0	118 398,0		118 398,0
Расходы на выплаты персоналу в целях обеспечения выполнения функций государственными (муниципальными) органами, казенными учреждениями, органами управления государственными внебюджетными фондами	002	0100	0104	1000004004	100		118 845,0		118 845,0	118 398,0		118 398,0
Расходы на выплаты персоналу государственных (муниципальных) органов	002	0100	0104	1000004004	120		118 845,0		118 845,0	118 398,0		118 398,0
Фонд оплаты труда государственных (муниципальных) органов	002	0100	0104	1000004004	121		91 279,0		91 279,0	90 936,0		90 936,0
Городские средства	002	0100	0104	1000004004	121	1	91 279,0		91 279,0	90 936,0		90 936,0
Взносы по обязательному социальному страхованию на выплаты денежного содержания и иные выплаты работникам государственных (муниципальных) органов	002	0100	0104	1000004004	129		27 566,0		27 566,0	27 462,0		27 462,0
Городские средства	002	0100	0104	1000004004	129	1	27 566,0		27 566,0	27 462,0		27 462,0
Другие общегосударственные вопросы	002	0100	0113				5 109,6		5 109,6	4 606,6		4 606,6
Непрограммные мероприятия	002	0100	0113	1000000000			5 109,6		5 109,6	4 606,6		4 606,6
Проведение общегородских мероприятий	002	0100	0113	1000004069			1 393,0		1 393,0	890,0		890,0
Закупка товаров, работ и услуг для обеспечения государственных (муниципальных) нужд	002	0100	0113	1000004069	200		1 133,0		1 133,0	630,0		630,0
Иные закупки товаров, работ и услуг для обеспечения государственных (муниципальных) нужд	002	0100	0113	1000004069	240		1 133,0		1 133,0	630,0		630,0
Прочая закупка товаров, работ и услуг для обеспечения государственных (муниципальных) нужд	002	0100	0113	1000004069	244		1 133,0		1 133,0	630,0		630,0
Городские средства	002	0100	0113	1000004069	244	1	1 133,0		1 133,0	630,0		630,0
Иные бюджетные ассигнования	002	0100	0113	1000004069	800		260,0		260,0	260,0		260,0
Уплата налогов, сборов и иных платежей	002	0100	0113	1000004069	850		260,0		260,0	260,0		260,0
Уплата иных платежей	002	0100	0113	1000004069	853		260,0		260,0	260,0		260,0
Городские средства	002	0100	0113	1000004069	853	1	260,0		260,0	260,0		260,0
Создание административных комиссий и определение перечня должностных лиц органов местного самоуправления, уполномоченных составлять протоколы об административных правонарушениях	002	0100	0113	1000007158			1 327,7		1 327,7	1 327,7		1 327,7
Расходы на выплаты персоналу в целях обеспечения выполнения функций государственными (муниципальными) органами, казенными учреждениями, органами управления государственными внебюджетными фондами	002	0100	0113	1000007158	100		1 327,7		1 327,7	1 327,7		1 327,7
Расходы на выплаты персоналу государственных (муниципальных) органов	002	0100	0113	1000007158	120		1 327,7		1 327,7	1 327,7		1 327,7
Фонд оплаты труда государственных (муниципальных) органов	002	0100	0113	1000007158	121		1 019,7		1 019,7	1 019,7		1 019,7
Областные средства	002	0100	0113	1000007158	121	2	1 019,7		1 019,7	1 019,7		1 019,7
Взносы по обязательному социальному страхованию на выплаты денежного содержания и иные выплаты работникам государственных (муниципальных) органов	002	0100	0113	1000007158	129		308,0		308,0	308,0		308,0
Областные средства	002	0100	0113	1000007158	129	2	308,0		308,0	308,0		308,0
Выполнение государственных полномочий Орловской области по созданию комиссии по делам несовершеннолетних и защите их прав и организации деятельности этих комиссий	002	0100	0113	1000007159			2 388,8		2 388,8	2 388,8		2 388,8
Расходы на выплаты персоналу в целях обеспечения выполнения функций государственными (муниципальными) органами, казенными учреждениями, органами управления государственными внебюджетными фондами	002	0100	0113	1000007159	100		2 388,8		2 388,8	2 388,8		2 388,8
Расходы на выплаты персоналу государственных (муниципальных) органов	002	0100	0113	1000007159	120		2 388,8		2 388,8	2 388,8		2 388,8
Фонд оплаты труда государственных (муниципальных) органов	002	0100	0113	1000007159	121		1 834,8		1 834,8	1 834,8		1 834,8
Областные средства	002	0100	0113	1000007159	121	2	1 834,8		1 834,8	1 834,8		1 834,8
Взносы по обязательному социальному страхованию на выплаты денежного содержания и иные выплаты работникам государственных (муниципальных) органов	002	0100	0113	1000007159	129		554,0		554,0	554,0		554,0
Областные средства	002	0100	0113	1000007159	129	2	554,0		554,0	554,0		554,0
НАЦИОНАЛЬНАЯ ОБОРОНА	**002**	**0200**					**175,0**		**175,0**	**135,0**		**135,0**
Мобилизационная подготовка экономики	002	0200	0204				175,0		175,0	135,0		135,0

Непрограммные мероприятия	002	0200	0204	1000000000			175,0		175,0	135,0		135,0
Мероприятия по обеспечению мобилизационной готовности экономики	002	0200	0204	1000004023			175,0		175,0	135,0		135,0
Закупка товаров, работ и услуг для обеспечения государственных (муниципальных) нужд	002	0200	0204	1000004023	200		175,0		175,0	135,0		135,0
Иные закупки товаров, работ и услуг для обеспечения государственных (муниципальных) нужд	002	0200	0204	1000004023	240		175,0		175,0	135,0		135,0
Прочая закупка товаров, работ и услуг для обеспечения государственных (муниципальных) нужд	002	0200	0204	1000004023	244		175,0		175,0	135,0		135,0
Городские средства	002	0200	0204	1000004023	244	1	175,0		175,0	135,0		135,0
НАЦИОНАЛЬНАЯ БЕЗОПАСНОСТЬ И ПРАВООХРАНИТЕЛЬНАЯ ДЕЯТЕЛЬНОСТЬ	**002**	**0300**					**160,0**		**160,0**	**100,0**		**100,0**
Защита населения и территории от чрезвычайных ситуаций природного и техногенного характера, гражданская оборона	002	0300	0309				160,0		160,0	100,0		100,0
Непрограммные мероприятия	002	0300	0309	1000000000			160,0		160,0	100,0		100,0
Мероприятия по предупреждению и ликвидации последствий чрезвычайных ситуаций и стихийных бедствий природного и техногенного характера	002	0300	0309	1000004024			160,0		160,0	100,0		100,0
Закупка товаров, работ и услуг для обеспечения государственных (муниципальных) нужд	002	0300	0309	1000004024	200		160,0		160,0	100,0		100,0
Иные закупки товаров, работ и услуг для обеспечения государственных (муниципальных) нужд	002	0300	0309	1000004024	240		160,0		160,0	100,0		100,0
Прочая закупка товаров, работ и услуг для обеспечения государственных (муниципальных) нужд	002	0300	0309	1000004024	244		160,0		160,0	100,0		100,0
Городские средства	002	0300	0309	1000004024	244	1	160,0		160,0	100,0		100,0
ОБРАЗОВАНИЕ	**002**	**0700**					**1 060,0**		**1 060,0**	**780,0**		**780,0**
Молодежная политика	002	0700	0707				1 060,0		1 060,0	780,0		780,0
Непрограммные мероприятия	002	0700	0707	1000000000			1 060,0		1 060,0	780,0		780,0
Ведомственная целевая программа «Молодежь города Орла на 2017-2019 годы»	002	0700	0707	1000004092			1 060,0		1 060,0	780,0		780,0
Закупка товаров, работ и услуг для обеспечения государственных (муниципальных) нужд	002	0700	0707	1000004092	200		1 060,0		1 060,0	780,0		780,0
Иные закупки товаров, работ и услуг для обеспечения государственных (муниципальных) нужд	002	0700	0707	1000004092	240		1 060,0		1 060,0	780,0		780,0
Прочая закупка товаров, работ и услуг для обеспечения государственных (муниципальных) нужд	002	0700	0707	1000004092	244		1 060,0		1 060,0	780,0		780,0
Городские средства	002	0700	0707	1000004092	244	1	1 060,0		1 060,0	780,0		780,0
СОЦИАЛЬНАЯ ПОЛИТИКА	**002**	**1000**					**1 300,0**		**1 300,0**	**1 200,0**		**1 200,0**
Социальное обеспечение населения	002	1000	1003				1 300,0		1 300,0	1 200,0		1 200,0
Непрограммные мероприятия	002	1000	1003	1000000000			1 300,0		1 300,0	1 200,0		1 200,0
Компенсация льгот по коммунальным услугам председателям, проведение конкурсов, материальное стимулирование комитетов общественного самоуправления	002	1000	1003	1000004055			1 300,0		1 300,0	1 200,0		1 200,0
Социальное обеспечение и иные выплаты населению	002	1000	1003	1000004055	300		1 300,0		1 300,0	1 200,0		1 200,0
Иные выплаты населению	002	1000	1003	1000004055	360		1 300,0		1 300,0	1 200,0		1 200,0
Городские средства	002	1000	1003	1000004055	360	1	1 300,0		1 300,0	1 200,0		1 200,0
СРЕДСТВА МАССОВОЙ ИНФОРМАЦИИ	**002**	**1200**					**6 392,0**		**6 392,0**	**6 192,0**		**6 192,0**
Периодическая печать и издательства	002	1200	1202				6 392,0		6 392,0	6 192,0		6 192,0
Непрограммные мероприятия	002	1200	1202	1000000000			6 392,0		6 392,0	6 192,0		6 192,0
Субсидии муниципальным автономным учреждениям города Орла	002	1200	1202	1000004044			6 392,0		6 392,0	6 192,0		6 192,0
Предоставление субсидий бюджетным, автономным учреждениям и иным некоммерческим организациям	002	1200	1202	1000004044	600		6 392,0		6 392,0	6 192,0		6 192,0
Субсидии автономным учреждениям	002	1200	1202	1000004044	620		6 392,0		6 392,0	6 192,0		6 192,0
Субсидии автономным учреждениям на финансовое обеспечение государственного (муниципального) задания на оказание государственных (муниципальных) услуг (выполнение работ)	002	1200	1202	1000004044	621		6 392,0		6 392,0	6 192,0		6 192,0
Городские средства	002	1200	1202	1000004044	621	1	6 392,0		6 392,0	6 192,0		6 192,0
ОБСЛУЖИВАНИЕ ГОСУДАРСТВЕННОГО И МУНИЦИПАЛЬНОГО ДОЛГА	**002**	**1300**					**227 116,0**		**227 116,0**	**223 963,0**		**223 963,0**
Обслуживание внутреннего государственного и муниципального долга	002	1300	1301				227 116,0		227 116,0	223 963,0		223 963,0
Непрограммные мероприятия	002	1300	1301	1000000000			227 116,0		227 116,0	223 963,0		223 963,0
Процентные платежи по муниципальному долгу	002	1300	1301	1000004008			227 116,0		227 116,0	223 963,0		223 963,0
Обслуживание государственного (муниципального) долга	002	1300	1301	1000004008	700		227 116,0		227 116,0	223 963,0		223 963,0
Обслуживание муниципального долга	002	1300	1301	1000004008	730		227 116,0		227 116,0	223 963,0		223 963,0
Городские средства	002	1300	1301	1000004008	730	1	227 116,0		227 116,0	223 963,0		223 963,0
Финансово-экономическое управление администрации города Орла	**003**						**41 655,7**		**41 655,7**	**42 589,7**		**42 589,7**
городские средства	1						40 859,0		40 859,0	41 793,0		41 793,0
областные средства	2						796,7		796,7	796,7		796,7
ОБЩЕГОСУДАРСТВЕННЫЕ ВОПРОСЫ	**003**	**0100**					**40 735,7**		**40 735,7**	**42 589,7**		**42 589,7**
Обеспечение деятельности финансовых, налоговых и таможенных органов и органов финансового (финансово-бюджетного) надзора	003	0100	0106				20 539,0		20 539,0	20 455,0		20 455,0
Непрограммные мероприятия	003	0100	0106	1000000000			20 539,0		20 539,0	20 455,0		20 455,0
Содержание органов местного самоуправления	003	0100	0106	1000004004			20 539,0		20 539,0	20 455,0		20 455,0
Расходы на выплаты персоналу в целях обеспечения выполнения функций государственными (муниципальными) органами, казенными учреждениями, органами управления государственными внебюджетными фондами	003	0100	0106	1000004004	100		19 294,0		19 294,0	19 222,0		19 222,0
Расходы на выплаты персоналу государственных (муниципальных) органов	003	0100	0106	1000004004	120		19 294,0		19 294,0	19 222,0		19 222,0
Фонд оплаты труда государственных (муниципальных) органов	003	0100	0106	1000004004	121		14 818,0		14 818,0	14 763,0		14 763,0
Городские средства	003	0100	0106	1000004004	121	1	14 818,0		14 818,0	14 763,0		14 763,0
Иные выплаты персоналу государственных (муниципальных) органов, за исключением фонда оплаты труда	003	0100	0106	1000004004	122		1,0		1,0	1,0		1,0
Городские средства	003	0100	0106	1000004004	122	1	1,0		1,0	1,0		1,0
Взносы по обязательному социальному страхованию на выплаты денежного содержания и иные выплаты работникам государственных (муниципальных) органов	003	0100	0106	1000004004	129		4 475,0		4 475,0	4 458,0		4 458,0
Городские средства	003	0100	0106	1000004004	129	1	4 475,0		4 475,0	4 458,0		4 458,0
Закупка товаров, работ и услуг для обеспечения государственных (муниципальных) нужд	003	0100	0106	1000004004	200		1 243,0		1 243,0	1 231,0		1 231,0
Иные закупки товаров, работ и услуг для обеспечения государственных (муниципальных) нужд	003	0100	0106	1000004004	240		1 243,0		1 243,0	1 231,0		1 231,0
Прочая закупка товаров, работ и услуг для обеспечения государственных (муниципальных) нужд	003	0100	0106	1000004004	244		1 243,0		1 243,0	1 231,0		1 231,0
Городские средства	003	0100	0106	1000004004	244	1	1 243,0		1 243,0	1 231,0		1 231,0
Иные бюджетные ассигнования	003	0100	0106	1000004004	800		2,0		2,0	2,0		2,0
Уплата налогов, сборов и иных платежей	003	0100	0106	1000004004	850		2,0		2,0	2,0		2,0
Уплата иных платежей	003	0100	0106	1000004004	853		2,0		2,0	2,0		2,0
Городские средства	003	0100	0106	1000004004	853	1	2,0		2,0	2,0		2,0
Резервные фонды	003	0100	0111				4 600,0		4 600,0	4 554,0		4 554,0
Непрограммные мероприятия	003	0100	0111	1000000000			4 600,0		4 600,0	4 554,0		4 554,0
Резервные фонды местных администраций	003	0100	0111	1000004007			4 600,0		4 600,0	4 554,0		4 554,0
Иные бюджетные ассигнования	003	0100	0111	1000004007	800		4 600,0		4 600,0	4 554,0		4 554,0
Резервные средства	003	0100	0111	1000004007	870		4 600,0		4 600,0	4 554,0		4 554,0
Городские средства	003	0100	0111	1000004007	870	1	4 600,0		4 600,0	4 554,0		4 554,0
Другие общегосударственные вопросы	003	0100	0113				15 596,7		15 596,7	17 580,7		17 580,7
Непрограммные мероприятия	003	0100	0113	1000000000			15 596,7		15 596,7	17 580,7		17 580,7
Исполнение судебных актов, актов иных надзорных органов и должностных лиц	003	0100	0113	1000004015			14 800,0		14 800,0	16 784,0		16 784,0
Иные бюджетные ассигнования	003	0100	0113	1000004015	800		14 800,0		14 800,0	16 784,0		16 784,0
Исполнение судебных актов	003	0100	0113	1000004015	830		14 800,0		14 800,0	16 784,0		16 784,0
Исполнение судебных актов Российской Федерации и мировых соглашений по возмещению вреда, причиненного в результате незаконных действий (бездействия) органов государственной власти (государственных органов), органов местного самоуправления либо должностных лиц этих органов, а также в результате деятельности учреждений	003	0100	0113	1000004015	831		14 800,0		14 800,0	16 784,0		16 784,0
Городские средства	003	0100	0113	1000004015	831	1	14 800,0		14 800,0	16 784,0		16 784,0
Выполнение полномочий в сфере трудовых отношений	003	0100	0113	1000007161			796,7		796,7	796,7		796,7
Расходы на выплаты персоналу в целях обеспечения выполнения функций государственными (муниципальными) органами, казенными учреждениями, органами управления государственными внебюджетными фондами	003	0100	0113	1000007161	100		796,7		796,7	796,7		796,7
Расходы на выплаты персоналу государственных (муниципальных) органов	003	0100	0113	1000007161	120		796,7		796,7	796,7		796,7
Фонд оплаты труда государственных (муниципальных) органов	003	0100	0113	1000007161	121		611,9		611,9	611,9		611,9
Областные средства	003	0100	0113	1000007161	121	2	611,9		611,9	611,9		611,9
Взносы по обязательному социальному страхованию на выплаты денежного содержания и иные выплаты работникам государственных (муниципальных) органов	003	0100	0113	1000007161	129		184,8		184,8	184,8		184,8
Областные средства	003	0100	0113	1000007161	129	2	184,8		184,8	184,8		184,8
НАЦИОНАЛЬНАЯ ЭКОНОМИКА	**003**	**0400**					**920,0**		**920,0**	**0,0**		**0,0**
Другие вопросы в области национальной экономики	003	0400	0412				920,0		920,0	0,0		0,0
Непрограммные мероприятия	003	0400	0412	1000000000			920,0		920,0	0,0		0,0
Ведомственная целевая программа «Развитие и поддержка малого и среднего предпринимательства в городе Орле на 2016 - 2018 годы»	003	0400	0412	1000004086			920,0		920,0	0,0		0,0
Закупка товаров, работ и услуг для обеспечения государственных (муниципальных) нужд	003	0400	0412	1000004086	200		207,0		207,0	0,0		0,0
Иные закупки товаров, работ и услуг для обеспечения государственных (муниципальных) нужд	003	0400	0412	1000004086	240		207,0		207,0	0,0		0,0
Прочая закупка товаров, работ и услуг для обеспечения государственных (муниципальных) нужд	003	0400	0412	1000004086	244		207,0		207,0	0,0		0,0
Городские средства	003	0400	0412	1000004086	244	1	207,0		207,0	0,0		0,0
Иные бюджетные ассигнования	003	0400	0412	1000004086	800		713,0		713,0	0,0		0,0
Субсидии юридическим лицам (кроме некоммерческих организаций), индивидуальным предпринимателям, физическим лицам-производителям товаров, работ, услуг	003	0400	0412	1000004086	810		713,0		713,0	0,0		0,0
Субсидии на возмещение недополученных доходов и (или) возмещение фактически понесенных затрат в связи с производством (реализацией) товаров, выполнением работ, оказанием услуг	003	0400	0412	1000004086	811		713,0		713,0	0,0		0,0
Городские средства	003	0400	0412	1000004086	811	1	713,0		713,0	0,0		0,0
Управление градостроительства администрации города Орла	**133**						**217 010,5**		**217 010,5**	**201 765,6**		**201 765,6**
городские средства	1						61 022,5		61 022,5	62 492,0		62 492,0
областные средства	2						155 988,0		155 988,0	139 273,6		139 273,6
ОБЩЕГОСУДАРСТВЕННЫЕ ВОПРОСЫ	**133**	**0100**					**20 697,0**		**20 697,0**	**20 436,0**		**20 436,0**
Другие общегосударственные вопросы	133	0100	0113				20 697,0		20 697,0	20 436,0		20 436,0
Непрограммные мероприятия	133	0100	0113	1000000000			20 697,0		20 697,0	20 436,0		20 436,0
Содержание органов местного самоуправления	133	0100	0113	1000004004			20 697,0		20 697,0	20 436,0		20 436,0
Расходы на выплаты персоналу в целях обеспечения выполнения функций государственными (муниципальными) органами, казенными учреждениями, органами управления государственными внебюджетными фондами	133	0100	0113	1000004004	100		20 239,0		20 239,0	20 236,0		20 236,0
Расходы на выплаты персоналу государственных (муниципальных) органов	133	0100	0113	1000004004	120		20 239,0		20 239,0	20 236,0		20 236,0
Фонд оплаты труда государственных (муниципальных) органов	133	0100	0113	1000004004	121		15 543,0		15 543,0	15 540,0		15 540,0
Городские средства	133	0100	0113	1000004004	121	1	15 543,0		15 543,0	15 540,0		15 540,0
Иные выплаты персоналу государственных (муниципальных) органов, за исключением фонда оплаты труда	133	0100	0113	1000004004	122		2,0		2,0	2,0		2,0
Городские средства	133	0100	0113	1000004004	122	1	2,0		2,0	2,0		2,0
Взносы по обязательному социальному страхованию на выплаты денежного содержания и иные выплаты работникам государственных (муниципальных) органов	133	0100	0113	1000004004	129		4 694,0		4 694,0	4 694,0		4 694,0
Городские средства	133	0100	0113	1000004004	129	1	4 694,0		4 694,0	4 694,0		4 694,0
Закупка товаров, работ и услуг для обеспечения государственных (муниципальных) нужд	133	0100	0113	1000004004	200		458,0		458,0	200,0		200,0
Иные закупки товаров, работ и услуг для обеспечения государственных (муниципальных) нужд	133	0100	0113	1000004004	240		458,0		458,0	200,0		200,0

Прочая закупка товаров, работ и услуг для обеспечения государственных (муниципальных) нужд	133	0100	0113	1000004004	244		458,0		458,0	200,0		200,0
Городские средства	133	0100	0113	1000004004	244	1	458,0		458,0	200,0		200,0
НАЦИОНАЛЬНАЯ ЭКОНОМИКА	**133**	**0400**					**168 334,5**		**168 334,5**	**155 269,6**		**155 269,6**
Дорожное хозяйство (дорожные фонды)	133	0400	0409				168 334,5		168 334,5	155 269,6		155 269,6
Непрограммные мероприятия	133	0400	0409	1000000000			168 334,5		168 334,5	155 269,6		155 269,6
Бюджетные инвестиции в объекты капитального строительства собственности муниципальных образований	133	0400	0409	1000004022			12 346,5		12 346,5	15 996,0		15 996,0
Капитальные вложения в объекты государственной (муниципальной) собственности	133	0400	0409	1000004022	400		12 346,5		12 346,5	15 996,0		15 996,0
Бюджетные инвестиции	133	0400	0409	1000004022	410		12 346,5		12 346,5	15 996,0		15 996,0
Бюджетные инвестиции в объекты капитального строительства государственной (муниципальной) собственности	133	0400	0409	1000004022	414		12 346,5		12 346,5	15 996,0		15 996,0
Городские средства	133	0400	0409	1000004022	414	1	12 346,5		12 346,5	15 996,0		15 996,0
Капитальное строительство	133	0400	0409	1000007231			155 988,0		155 988,0	139 273,6		139 273,6
Капитальные вложения в объекты государственной (муниципальной) собственности	133	0400	0409	1000007231	400		155 988,0		155 988,0	139 273,6		139 273,6
Бюджетные инвестиции	133	0400	0409	1000007231	410		155 988,0		155 988,0	139 273,6		139 273,6
Бюджетные инвестиции в объекты капитального строительства государственной (муниципальной) собственности	133	0400	0409	1000007231	414		155 988,0		155 988,0	139 273,6		139 273,6
Областные средства	133	0400	0409	1000007231	414	2	155 988,0		155 988,0	139 273,6		139 273,6
ЖИЛИЩНО-КОММУНАЛЬНОЕ ХОЗЯЙСТВО	**133**	**0500**					**24 815,8**		**24 815,8**	**26 060,0**		**26 060,0**
Коммунальное хозяйство	133	0500	0502				10 555,8		10 555,8	11 800,0		11 800,0
Непрограммные мероприятия	133	0500	0502	1000000000			10 555,8		10 555,8	11 800,0		11 800,0
Бюджетные инвестиции в объекты капитального строительства собственности муниципальных образований	133	0500	0502	1000004022			10 555,8		10 555,8	11 800,0		11 800,0
Капитальные вложения в объекты государственной (муниципальной) собственности	133	0500	0502	1000004022	400		10 555,8		10 555,8	11 800,0		11 800,0
Бюджетные инвестиции	133	0500	0502	1000004022	410		10 555,8		10 555,8	11 800,0		11 800,0
Бюджетные инвестиции в объекты капитального строительства государственной (муниципальной) собственности	133	0500	0502	1000004022	414		10 555,8		10 555,8	11 800,0		11 800,0
Городские средства	133	0500	0502	1000004022	414	1	10 555,8		10 555,8	11 800,0		11 800,0
Другие вопросы в области жилищно-коммунального хозяйства	133	0500	0505				14 260,0		14 260,0	14 260,0		14 260,0
Непрограммные мероприятия	133	0500	0505	1000000000			14 260,0		14 260,0	14 260,0		14 260,0
Обеспечение деятельности подведомственных учреждений	133	0500	0505	1000004009			14 260,0		14 260,0	14 260,0		14 260,0
Расходы на выплаты персоналу в целях обеспечения выполнения функций государственными (муниципальными) органами, казенными учреждениями, органами управления государственными внебюджетными фондами	133	0500	0505	1000004009	100		12 461,0		12 461,0	12 461,0		12 461,0
Расходы на выплаты персоналу казенных учреждений	133	0500	0505	1000004009	110		12 461,0		12 461,0	12 461,0		12 461,0
Фонд оплаты труда учреждений	133	0500	0505	1000004009	111		9 520,0		9 520,0	9 520,0		9 520,0
Городские средства	133	0500	0505	1000004009	111	1	9 520,0		9 520,0	9 520,0		9 520,0
Иные выплаты персоналу учреждений, за исключением фонда оплаты труда	133	0500	0505	1000004009	112		66,0		66,0	66,0		66,0
Городские средства	133	0500	0505	1000004009	112	1	66,0		66,0	66,0		66,0
Взносы по обязательному социальному страхованию на выплаты по оплате труда работников и иные выплаты работникам учреждений	133	0500	0505	1000004009	119		2 875,0		2 875,0	2 875,0		2 875,0
Городские средства	133	0500	0505	1000004009	119	1	2 875,0		2 875,0	2 875,0		2 875,0
Закупка товаров, работ и услуг для обеспечения государственных (муниципальных) нужд	133	0500	0505	1000004009	200		1 689,0		1 689,0	1 689,0		1 689,0
Иные закупки товаров, работ и услуг для обеспечения государственных (муниципальных) нужд	133	0500	0505	1000004009	240		1 689,0		1 689,0	1 689,0		1 689,0
Прочая закупка товаров, работ и услуг для обеспечения государственных (муниципальных) нужд	133	0500	0505	1000004009	244		1 689,0		1 689,0	1 689,0		1 689,0
Городские средства	133	0500	0505	1000004009	244	1	1 689,0		1 689,0	1 689,0		1 689,0
Иные бюджетные ассигнования	133	0500	0505	1000004009	800		110,0		110,0	110,0		110,0
Уплата налогов, сборов и иных платежей	133	0500	0505	1000004009	850		110,0		110,0	110,0		110,0
Уплата налога на имущество организаций и земельного налога	133	0500	0505	1000004009	851		20,0		20,0	20,0		20,0
Городские средства	133	0500	0505	1000004009	851	1	20,0		20,0	20,0		20,0
Уплата прочих налогов, сборов	133	0500	0505	1000004009	852		50,0		50,0	50,0		50,0
Городские средства	133	0500	0505	1000004009	852	1	50,0		50,0	50,0		50,0
Уплата иных платежей	133	0500	0505	1000004009	853		40,0		40,0	40,0		40,0
Городские средства	133	0500	0505	1000004009	853	1	40,0		40,0	40,0		40,0
ОБРАЗОВАНИЕ	**133**	**0700**					**3 163,2**		**3 163,2**	**0,0**		**0,0**
Общее образование	133	0700	0702				3 163,2		3 163,2	0,0		0,0
Непрограммные мероприятия	133	0700	0702	1000000000			3 163,2		3 163,2	0,0		0,0
Бюджетные инвестиции в объекты капитального строительства собственности муниципальных образований	133	0700	0702	1000004022			3 163,2		3 163,2	0,0		0,0
Капитальные вложения в объекты государственной (муниципальной) собственности	133	0700	0702	1000004022	400		3 163,2		3 163,2	0,0		0,0
Бюджетные инвестиции	133	0700	0702	1000004022	410		3 163,2		3 163,2	0,0		0,0
Бюджетные инвестиции в объекты капитального строительства государственной (муниципальной) собственности	133	0700	0702	1000004022	414		3 163,2		3 163,2	0,0		0,0
Городские средства	133	0700	0702	1000004022	414	1	3 163,2		3 163,2	0,0		0,0
Управление муниципального имущества и землепользования Администрации города Орла	**163**						**95 306,8**		**95 306,8**	**94 633,8**		**94 633,8**
городские средства	1						53 440,0		53 440,0	52 767,0		52 767,0
областные средства	2						41 866,8		41 866,8	41 866,8		41 866,8
ОБЩЕГОСУДАРСТВЕННЫЕ ВОПРОСЫ	**163**	**0100**					**51 855,0**		**51 855,0**	**51 182,0**		**51 182,0**
Другие общегосударственные вопросы	163	0100	0113				51 855,0		51 855,0	51 182,0		51 182,0
Непрограммные мероприятия	163	0100	0113	1000000000			51 855,0		51 855,0	51 182,0		51 182,0
Содержание органов местного самоуправления	163	0100	0113	1000004004			28 516,0		28 516,0	28 516,0		28 516,0
Расходы на выплаты персоналу в целях обеспечения выполнения функций государственными (муниципальными) органами, казенными учреждениями, органами управления государственными внебюджетными фондами	163	0100	0113	1000004004	100		26 142,0		26 142,0	26 142,0		26 142,0
Расходы на выплаты персоналу государственных (муниципальных) органов	163	0100	0113	1000004004	120		26 142,0		26 142,0	26 142,0		26 142,0
Фонд оплаты труда государственных (муниципальных) органов	163	0100	0113	1000004004	121		20 100,0		20 100,0	20 100,0		20 100,0
Городские средства	163	0100	0113	1000004004	121	1	20 100,0		20 100,0	20 100,0		20 100,0
Иные выплаты персоналу государственных (муниципальных) органов, за исключением фонда оплаты труда	163	0100	0113	1000004004	122		1,0		1,0	1,0		1,0
Городские средства	163	0100	0113	1000004004	122	1	1,0		1,0	1,0		1,0
Взносы по обязательному социальному страхованию на выплаты денежного содержания и иные выплаты работникам государственных (муниципальных) органов	163	0100	0113	1000004004	129		6 041,0		6 041,0	6 041,0		6 041,0
Городские средства	163	0100	0113	1000004004	129	1	6 041,0		6 041,0	6 041,0		6 041,0
Закупка товаров, работ и услуг для обеспечения государственных (муниципальных) нужд	163	0100	0113	1000004004	200		2 370,0		2 370,0	2 370,0		2 370,0
Иные закупки товаров, работ и услуг для обеспечения государственных (муниципальных) нужд	163	0100	0113	1000004004	240		2 370,0		2 370,0	2 370,0		2 370,0
Прочая закупка товаров, работ и услуг для обеспечения государственных (муниципальных) нужд	163	0100	0113	1000004004	244		2 370,0		2 370,0	2 370,0		2 370,0
Городские средства	163	0100	0113	1000004004	244	1	2 370,0		2 370,0	2 370,0		2 370,0
Иные бюджетные ассигнования	163	0100	0113	1000004004	800		4,0		4,0	4,0		4,0
Уплата налогов, сборов и иных платежей	163	0100	0113	1000004004	850		4,0		4,0	4,0		4,0
Уплата прочих налогов, сборов	163	0100	0113	1000004004	852		4,0		4,0	4,0		4,0
Городские средства	163	0100	0113	1000004004	852	1	4,0		4,0	4,0		4,0
Оценка недвижимости, признание прав и регулирование отношений по государственной и муниципальной собственности	163	0100	0113	1000004011			870,0		870,0	870,0		870,0
Закупка товаров, работ и услуг для обеспечения государственных (муниципальных) нужд	163	0100	0113	1000004011	200		870,0		870,0	870,0		870,0
Иные закупки товаров, работ и услуг для обеспечения государственных (муниципальных) нужд	163	0100	0113	1000004011	240		870,0		870,0	870,0		870,0
Прочая закупка товаров, работ и услуг для обеспечения государственных (муниципальных) нужд	163	0100	0113	1000004011	244		870,0		870,0	870,0		870,0
Городские средства	163	0100	0113	1000004011	244	1	870,0		870,0	870,0		870,0
Текущий и капитальный ремонт свободных нежилых помещений, находящихся в муниципальной собственности	163	0100	0113	1000004053			100,0		100,0	100,0		100,0
Закупка товаров, работ и услуг для обеспечения государственных (муниципальных) нужд	163	0100	0113	1000004053	200		100,0		100,0	100,0		100,0
Иные закупки товаров, работ и услуг для обеспечения государственных (муниципальных) нужд	163	0100	0113	1000004053	240		100,0		100,0	100,0		100,0
Закупка товаров, работ, услуг в целях капитального ремонта государственного (муниципального) имущества	163	0100	0113	1000004053	243		100,0		100,0	100,0		100,0
Городские средства	163	0100	0113	1000004053	243	1	100,0		100,0	100,0		100,0
Содержание, текущий ремонт, оплата отопления свободных нежилых помещений, находящихся в муниципальной собственности	163	0100	0113	1000004075			100,0		100,0	100,0		100,0
Закупка товаров, работ и услуг для обеспечения государственных (муниципальных) нужд	163	0100	0113	1000004075	200		100,0		100,0	100,0		100,0
Иные закупки товаров, работ и услуг для обеспечения государственных (муниципальных) нужд	163	0100	0113	1000004075	240		100,0		100,0	100,0		100,0
Прочая закупка товаров, работ и услуг для обеспечения государственных (муниципальных) нужд	163	0100	0113	1000004075	244		100,0		100,0	100,0		100,0
Городские средства	163	0100	0113	1000004075	244	1	100,0		100,0	100,0		100,0
Приобретение жилья гражданам по решениям судов	163	0100	0113	1000004089			22 269,0		22 269,0	21 596,0		21 596,0
Капитальные вложения в объекты государственной (муниципальной) собственности	163	0100	0113	1000004089	400		22 269,0		22 269,0	21 596,0		21 596,0
Бюджетные инвестиции	163	0100	0113	1000004089	410		22 269,0		22 269,0	21 596,0		21 596,0
Бюджетные инвестиции на приобретение объектов недвижимого имущества в государственную (муниципальную) собственность	163	0100	0113	1000004089	412		22 269,0		22 269,0	21 596,0		21 596,0
Городские средства	163	0100	0113	1000004089	412	1	22 269,0		22 269,0	21 596,0		21 596,0
ЖИЛИЩНО-КОММУНАЛЬНОЕ ХОЗЯЙСТВО	**163**	**0500**					**1 585,0**		**1 585,0**	**1 585,0**		**1 585,0**
Жилищное хозяйство	163	0500	0501				1 385,0		1 385,0	1 385,0		1 385,0
Непрограммные мероприятия	163	0500	0501	1000000000			1 385,0		1 385,0	1 385,0		1 385,0
Взносы на капитальный ремонт общего имущества в отношении муниципальных помещений, расположенных в многоквартирных жилых домах	163	0500	0501	1000004021			1 000,0		1 000,0	1 000,0		1 000,0
Закупка товаров, работ и услуг для обеспечения государственных (муниципальных) нужд	163	0500	0501	1000004021	200		1 000,0		1 000,0	1 000,0		1 000,0
Иные закупки товаров, работ и услуг для обеспечения государственных (муниципальных) нужд	163	0500	0501	1000004021	240		1 000,0		1 000,0	1 000,0		1 000,0
Прочая закупка товаров, работ и услуг для обеспечения государственных (муниципальных) нужд	163	0500	0501	1000004021	244		1 000,0		1 000,0	1 000,0		1 000,0
Городские средства	163	0500	0501	1000004021	244	1	1 000,0		1 000,0	1 000,0		1 000,0
Техническое обслуживание и ремонт общих внутридомовых инженерных сетей и мест общего пользования (пл.Мира 3)	163	0500	0501	1000004076			385,0		385,0	385,0		385,0
Закупка товаров, работ и услуг для обеспечения государственных (муниципальных) нужд	163	0500	0501	1000004076	200		385,0		385,0	385,0		385,0
Иные закупки товаров, работ и услуг для обеспечения государственных (муниципальных) нужд	163	0500	0501	1000004076	240		385,0		385,0	385,0		385,0
Прочая закупка товаров, работ и услуг для обеспечения государственных (муниципальных) нужд	163	0500	0501	1000004076	244		385,0		385,0	385,0		385,0
Городские средства	163	0500	0501	1000004076	244	1	385,0		385,0	385,0		385,0
Благоустройство	163	0500	0503				200,0		200,0	200,0		200,0
Непрограммные мероприятия	163	0500	0503	1000000000			200,0		200,0	200,0		200,0
Демонтаж (перенос) и временное хранение самовольно установленных нестационарных объектов и разукомплектованных транспортных средств	163	0500	0503	1000004065			200,0		200,0	200,0		200,0
Закупка товаров, работ и услуг для обеспечения государственных (муниципальных) нужд	163	0500	0503	1000004065	200		200,0		200,0	200,0		200,0
Иные закупки товаров, работ и услуг для обеспечения государственных (муниципальных) нужд	163	0500	0503	1000004065	240		200,0		200,0	200,0		200,0
Прочая закупка товаров, работ и услуг для обеспечения государственных (муниципальных) нужд	163	0500	0503	1000004065	244		200,0		200,0	200,0		200,0
Городские средства	163	0500	0503	1000004065	244	1	200,0		200,0	200,0		200,0
СОЦИАЛЬНАЯ ПОЛИТИКА	**163**	**1000**					**41 866,8**		**41 866,8**	**41 866,8**		**41 866,8**
Охрана семьи и детства	163	1000	1004				41 866,8		41 866,8	41 866,8		41 866,8
Непрограммные мероприятия	163	1000	1004	1000000000			41 866,8		41 866,8	41 866,8		41 866,8
Софинансирование из областного бюджета на предоставление жилых помещений детям-сиротам и детям, оставшимся без попечения родителей, лицам из их числа по договорам найма специализированных жилых помещений	163	1000	1004	100000R082			41 866,8		41 866,8	41 866,8		41 866,8

Капитальные вложения в объекты государственной (муниципальной) собственности	163	1000	1004	100000R082	400		41 866,8		41 866,8	41 866,8		41 866,8
Бюджетные инвестиции	163	1000	1004	100000R082	410		41 866,8		41 866,8	41 866,8		41 866,8
Бюджетные инвестиции на приобретение объектов недвижимого имущества в государственную (муниципальную) собственность	163	1000	1004	100000R082	412		41 866,8		41 866,8	41 866,8		41 866,8
Областные средства	163	1000	1004	100000R082	412	2	41 866,8		41 866,8	41 866,8		41 866,8
Муниципальная избирательная комиссия города Орла	**831**						**3 451,0**		**3 451,0**	**3 408,0**		**3 408,0**
городские средства	1						3 451,0		3 451,0	3 408,0		3 408,0
областные средства	2											
ОБЩЕГОСУДАРСТВЕННЫЕ ВОПРОСЫ	**831**	**0100**					**3 451,0**		**3 451,0**	**3 408,0**		**3 408,0**
Обеспечение проведения выборов и референдумов	831	0100	0107				3 451,0		3 451,0	3 408,0		3 408,0
Непрограммные мероприятия	831	0100	0107	1000000000			3 451,0		3 451,0	3 408,0		3 408,0
Содержание органов местного самоуправления	831	0100	0107	1000004004			3 451,0		3 451,0	3 408,0		3 408,0
Расходы на выплаты персоналу в целях обеспечения выполнения функций государственными (муниципальными) органами, казенными учреждениями, органами управления государственными внебюджетными фондами	831	0100	0107	1000004004	100		3 384,0		3 384,0	3 384,0		3 384,0
Расходы на выплаты персоналу государственных (муниципальных) органов	831	0100	0107	1000004004	120		3 384,0		3 384,0	3 384,0		3 384,0
Фонд оплаты труда государственных (муниципальных) органов	831	0100	0107	1000004004	121		2 601,0		2 601,0	2 601,0		2 601,0
Городские средства	831	0100	0107	1000004004	121	1	2 601,0		2 601,0	2 601,0		2 601,0
Взносы по обязательному социальному страхованию на выплаты денежного содержания и иные выплаты работникам государственных (муниципальных) органов	831	0100	0107	1000004004	129		783,0		783,0	783,0		783,0
Городские средства	831	0100	0107	1000004004	129	1	783,0		783,0	783,0		783,0
Закупка товаров, работ и услуг для обеспечения государственных (муниципальных) нужд	831	0100	0107	1000004004	200		67,0		67,0	24,0		24,0
Иные закупки товаров, работ и услуг для обеспечения государственных (муниципальных) нужд	831	0100	0107	1000004004	240		67,0		67,0	24,0		24,0
Прочая закупка товаров, работ и услуг для обеспечения государственных (муниципальных) нужд	831	0100	0107	1000004004	244		67,0		67,0	24,0		24,0
Городские средства	831	0100	0107	1000004004	244	1	67,0		67,0	24,0		24,0
управление культуры администрации города Орла	**856**						**325 805,0**		**325 805,0**	**321 544,0**		**321 544,0**
городские средства	1						325 805,0		325 805,0	321 544,0		321 544,0
областные средства	2											
ОБРАЗОВАНИЕ	**856**	**0700**					**163 184,0**		**163 184,0**	**160 778,0**		**160 778,0**
Дополнительное образование детей	856	0700	0703				163 184,0		163 184,0	160 778,0		160 778,0
Непрограммные мероприятия	856	0700	0703	1000000000			163 184,0		163 184,0	160 778,0		160 778,0
Обеспечение деятельности (оказание услуг) учреждений дополнительного образования детей	856	0700	0703	1000004036			163 184,0		163 184,0	160 778,0		160 778,0
Предоставление субсидий бюджетным, автономным учреждениям и иным некоммерческим организациям	856	0700	0703	1000004036	600		163 184,0		163 184,0	160 778,0		160 778,0
Субсидии бюджетным учреждениям	856	0700	0703	1000004036	610		163 184,0		163 184,0	160 778,0		160 778,0
Субсидии бюджетным учреждениям на финансовое обеспечение государственного (муниципального) задания на оказание государственных (муниципальных) услуг (выполнение работ)	856	0700	0703	1000004036	611		163 184,0		163 184,0	160 778,0		160 778,0
Городские средства	856	0700	0703	1000004036	611	1	163 184,0		163 184,0	160 778,0		160 778,0
КУЛЬТУРА И КИНЕМАТОГРАФИЯ	**856**	**0800**					**162 621,0**		**162 621,0**	**160 766,0**		**160 766,0**
Культура	856	0800	0801				134 405,0		134 405,0	132 550,0		132 550,0
Непрограммные мероприятия	856	0800	0801	1000000000			134 405,0		134 405,0	132 550,0		132 550,0
Обеспечение деятельности (оказание услуг) дворцов, домов культуры и других учреждений культуры	856	0800	0801	1000004043			59 949,0		59 949,0	59 121,0		59 121,0
Предоставление субсидий бюджетным, автономным учреждениям и иным некоммерческим организациям	856	0800	0801	1000004043	600		59 949,0		59 949,0	59 121,0		59 121,0
Субсидии бюджетным учреждениям	856	0800	0801	1000004043	610		59 949,0		59 949,0	59 121,0		59 121,0
Субсидии бюджетным учреждениям на финансовое обеспечение государственного (муниципального) задания на оказание государственных (муниципальных) услуг (выполнение работ)	856	0800	0801	1000004043	611		59 949,0		59 949,0	59 121,0		59 121,0
Городские средства	856	0800	0801	1000004043	611	1	59 949,0		59 949,0	59 121,0		59 121,0
Субсидии муниципальным автономным учреждениям города Орла	856	0800	0801	1000004044			21 103,0		21 103,0	20 812,0		20 812,0
Предоставление субсидий бюджетным, автономным учреждениям и иным некоммерческим организациям	856	0800	0801	1000004044	600		21 103,0		21 103,0	20 812,0		20 812,0
Субсидии автономным учреждениям	856	0800	0801	1000004044	620		21 103,0		21 103,0	20 812,0		20 812,0
Субсидии автономным учреждениям на финансовое обеспечение государственного (муниципального) задания на оказание государственных (муниципальных) услуг (выполнение работ)	856	0800	0801	1000004044	621		21 103,0		21 103,0	20 812,0		20 812,0
Городские средства	856	0800	0801	1000004044	621	1	21 103,0		21 103,0	20 812,0		20 812,0
Обеспечение деятельности (оказание услуг) библиотек	856	0800	0801	1000004045			37 196,0		37 196,0	36 683,0		36 683,0
Расходы на выплаты персоналу в целях обеспечения выполнения функций государственными (муниципальными) органами, казенными учреждениями, органами управления государственными внебюджетными фондами	856	0800	0801	1000004045	100		37 196,0		37 196,0	36 683,0		36 683,0
Расходы на выплаты персоналу казенных учреждений	856	0800	0801	1000004045	110		37 196,0		37 196,0	36 683,0		36 683,0
Фонд оплаты труда учреждений	856	0800	0801	1000004045	111		28 568,0		28 568,0	28 174,0		28 174,0
Городские средства	856	0800	0801	1000004045	111	1	28 568,0		28 568,0	28 174,0		28 174,0
Взносы по обязательному социальному страхованию на выплаты по оплате труда работников и иные выплаты работникам учреждений	856	0800	0801	1000004045	119		8 628,0		8 628,0	8 509,0		8 509,0
Городские средства	856	0800	0801	1000004045	119	1	8 628,0		8 628,0	8 509,0		8 509,0
Обеспечение деятельности (оказание услуг) театров	856	0800	0801	1000004046			16 157,0		16 157,0	15 934,0		15 934,0
Предоставление субсидий бюджетным, автономным учреждениям и иным некоммерческим организациям	856	0800	0801	1000004046	600		16 157,0		16 157,0	15 934,0		15 934,0
Субсидии бюджетным учреждениям	856	0800	0801	1000004046	610		16 157,0		16 157,0	15 934,0		15 934,0
Субсидии бюджетным учреждениям на финансовое обеспечение государственного (муниципального) задания на оказание государственных (муниципальных) услуг (выполнение работ)	856	0800	0801	1000004046	611		16 157,0		16 157,0	15 934,0		15 934,0
Городские средства	856	0800	0801	1000004046	611	1	16 157,0		16 157,0	15 934,0		15 934,0
Другие вопросы в области культуры, кинематографии	856	0800	0804				28 216,0		28 216,0	28 216,0		28 216,0
Непрограммные мероприятия	856	0800	0804	1000000000			28 216,0		28 216,0	28 216,0		28 216,0
Содержание органов местного самоуправления	856	0800	0804	1000004004			8 932,0		8 932,0	8 932,0		8 932,0
Расходы на выплаты персоналу в целях обеспечения выполнения функций государственными (муниципальными) органами, казенными учреждениями, органами управления государственными внебюджетными фондами	856	0800	0804	1000004004	100		8 932,0		8 932,0	8 932,0		8 932,0
Расходы на выплаты персоналу государственных (муниципальных) органов	856	0800	0804	1000004004	120		8 932,0		8 932,0	8 932,0		8 932,0
Фонд оплаты труда государственных (муниципальных) органов	856	0800	0804	1000004004	121		6 860,0		6 860,0	6 860,0		6 860,0
Городские средства	856	0800	0804	1000004004	121	1	6 860,0		6 860,0	6 860,0		6 860,0
Взносы по обязательному социальному страхованию на выплаты денежного содержания и иные выплаты работникам государственных (муниципальных) органов	856	0800	0804	1000004004	129		2 072,0		2 072,0	2 072,0		2 072,0
Городские средства	856	0800	0804	1000004004	129	1	2 072,0		2 072,0	2 072,0		2 072,0
Обеспечение деятельности подведомственных учреждений	856	0800	0804	1000004009			19 284,0		19 284,0	19 284,0		19 284,0
Расходы на выплаты персоналу в целях обеспечения выполнения функций государственными (муниципальными) органами, казенными учреждениями, органами управления государственными внебюджетными фондами	856	0800	0804	1000004009	100		19 284,0		19 284,0	19 284,0		19 284,0
Расходы на выплаты персоналу казенных учреждений	856	0800	0804	1000004009	110		19 284,0		19 284,0	19 284,0		19 284,0
Фонд оплаты труда учреждений	856	0800	0804	1000004009	111		14 811,0		14 811,0	14 811,0		14 811,0
Городские средства	856	0800	0804	1000004009	111	1	14 811,0		14 811,0	14 811,0		14 811,0
Взносы по обязательному социальному страхованию на выплаты по оплате труда работников и иные выплаты работникам учреждений	856	0800	0804	1000004009	119		4 473,0		4 473,0	4 473,0		4 473,0
Городские средства	856	0800	0804	1000004009	119	1	4 473,0		4 473,0	4 473,0		4 473,0
управление образования администрации города Орла	**871**						**2 211 364,8**		**2 211 364,8**	**2 223 671,6**		**2 223 671,6**
городские средства	1						891 315,0		891 315,0	906 808,0		906 808,0
областные средства	2						1 320 049,8		1 320 049,8	1 316 863,6		1 316 863,6
ОБРАЗОВАНИЕ	**871**	**0700**					**2 172 424,6**		**2 172 424,6**	**2 184 731,4**		**2 184 731,4**
Дошкольное образование	871	0700	0701				971 118,9		971 118,9	970 238,4		970 238,4
Непрограммные мероприятия	871	0700	0701	1000000000			968 118,9		968 118,9	967 238,4		967 238,4
Обеспечение деятельности (оказание услуг) дошкольных учреждений	871	0700	0701	1000004034			360 926,5		360 926,5	361 584,0		361 584,0
Расходы на выплаты персоналу в целях обеспечения выполнения функций государственными (муниципальными) органами, казенными учреждениями, органами управления государственными внебюджетными фондами	871	0700	0701	1000004034	100		6 313,0		6 313,0	6 313,0		6 313,0
Расходы на выплаты персоналу казенных учреждений	871	0700	0701	1000004034	110		6 313,0		6 313,0	6 313,0		6 313,0
Фонд оплаты труда учреждений	871	0700	0701	1000004034	111		4 845,0		4 845,0	4 845,0		4 845,0
Городские средства	871	0700	0701	1000004034	111	1	4 845,0		4 845,0	4 845,0		4 845,0
Иные выплаты персоналу учреждений, за исключением фонда оплаты труда	871	0700	0701	1000004034	112		5,0		5,0	5,0		5,0
Городские средства	871	0700	0701	1000004034	112	1	5,0		5,0	5,0		5,0
Взносы по обязательному социальному страхованию на выплаты по оплате труда работников и иные выплаты работникам учреждений	871	0700	0701	1000004034	119		1 463,0		1 463,0	1 463,0		1 463,0
Городские средства	871	0700	0701	1000004034	119	1	1 463,0		1 463,0	1 463,0		1 463,0
Закупка товаров, работ и услуг для обеспечения государственных (муниципальных) нужд	871	0700	0701	1000004034	200		10 117,0		10 117,0	10 117,0		10 117,0
Иные закупки товаров, работ и услуг для обеспечения государственных (муниципальных) нужд	871	0700	0701	1000004034	240		10 117,0		10 117,0	10 117,0		10 117,0
Прочая закупка товаров, работ и услуг для обеспечения государственных (муниципальных) нужд	871	0700	0701	1000004034	244		10 117,0		10 117,0	10 117,0		10 117,0
Городские средства	871	0700	0701	1000004034	244	1	10 117,0		10 117,0	10 117,0		10 117,0
Предоставление субсидий бюджетным, автономным учреждениям и иным некоммерческим организациям	871	0700	0701	1000004034	600		344 478,5		344 478,5	345 136,0		345 136,0
Субсидии бюджетным учреждениям	871	0700	0701	1000004034	610		344 478,5		344 478,5	345 136,0		345 136,0
Субсидии бюджетным учреждениям на финансовое обеспечение государственного (муниципального) задания на оказание государственных (муниципальных) услуг (выполнение работ)	871	0700	0701	1000004034	611		330 247,5		330 247,5	330 905,0		330 905,0
Городские средства	871	0700	0701	1000004034	611	1	330 247,5		330 247,5	330 905,0		330 905,0
Субсидии бюджетным учреждениям на иные цели	871	0700	0701	1000004034	612		14 231,0		14 231,0	14 231,0		14 231,0
Городские средства	871	0700	0701	1000004034	612	1	14 231,0		14 231,0	14 231,0		14 231,0
Иные бюджетные ассигнования	871	0700	0701	1000004034	800		18,0		18,0	18,0		18,0
Уплата налогов, сборов и иных платежей	871	0700	0701	1000004034	850		18,0		18,0	18,0		18,0
Уплата прочих налогов, сборов	871	0700	0701	1000004034	852		18,0		18,0	18,0		18,0
Городские средства	871	0700	0701	1000004034	852	1	18,0		18,0	18,0		18,0
Финансовое обеспечение государственных гарантий реализации прав на получение общедоступного и бесплатного дошкольного образования в муниципальных дошкольных образовательных организациях, общедоступного и бесплатного дошкольного, начального общего, основного общего, среднего общего образования в муниципальных образовательных организациях, обеспечение дополнительного образования детей в муниципальных образовательных организациях	871	0700	0701	1000007157			607 192,4		607 192,4	605 654,4		605 654,4
Расходы на выплаты персоналу в целях обеспечения выполнения функций государственными (муниципальными) органами, казенными учреждениями, органами управления государственными внебюджетными фондами	871	0700	0701	1000007157	100		14 161,0		14 161,0	14 124,0		14 124,0
Расходы на выплаты персоналу казенных учреждений	871	0700	0701	1000007157	110		14 161,0		14 161,0	14 124,0		14 124,0
Фонд оплаты труда учреждений	871	0700	0701	1000007157	111		10 846,0		10 846,0	10 818,0		10 818,0
Областные средства	871	0700	0701	1000007157	111	2	10 846,0		10 846,0	10 818,0		10 818,0

Взносы по обязательному социальному страхованию на выплаты по оплате труда работников и иные выплаты работникам учреждений	871	0700	0701	1000007157	119		3 315,0		3 315,0	3 306,0		3 306,0
Областные средства	871	0700	0701	1000007157	119	2	3 315,0		3 315,0	3 306,0		3 306,0
Закупка товаров, работ и услуг для обеспечения государственных (муниципальных) нужд	871	0700	0701	1000007157	200		49,6		49,6	49,6		49,6
Иные закупки товаров, работ и услуг для обеспечения государственных (муниципальных) нужд	871	0700	0701	1000007157	240		49,6		49,6	49,6		49,6
Прочая закупка товаров, работ и услуг для обеспечения государственных (муниципальных) нужд	871	0700	0701	1000007157	244		49,6		49,6	49,6		49,6
Областные средства	871	0700	0701	1000007157	244	2	49,6		49,6	49,6		49,6
Предоставление субсидий бюджетным, автономным учреждениям и иным некоммерческим организациям	871	0700	0701	1000007157	600		592 981,8		592 981,8	591 480,8		591 480,8
Субсидии бюджетным учреждениям	871	0700	0701	1000007157	610		592 981,8		592 981,8	591 480,8		591 480,8
Субсидии бюджетным учреждениям на финансовое обеспечение государственного (муниципального) задания на оказание государственных (муниципальных) услуг (выполнение работ)	871	0700	0701	1000007157	611		592 981,8		592 981,8	591 480,8		591 480,8
Областные средства	871	0700	0701	1000007157	611	2	592 981,8		592 981,8	591 480,8		591 480,8
Муниципальные программы	871	0700	0701	2000000000			3 000,0		3 000,0	3 000,0		3 000,0
Муниципальная программа «Энергосбережение и повышение энергетической эффективности в городе Орле на 2017-2019годы»	871	0700	0701	2210004000			3 000,0		3 000,0	3 000,0		3 000,0
Предоставление субсидий бюджетным, автономным учреждениям и иным некоммерческим организациям	871	0700	0701	2210004000	600		3 000,0		3 000,0	3 000,0		3 000,0
Субсидии бюджетным учреждениям	871	0700	0701	2210004000	610		3 000,0		3 000,0	3 000,0		3 000,0
Субсидии бюджетным учреждениям на иные цели	871	0700	0701	2210004000	612		3 000,0		3 000,0	3 000,0		3 000,0
Городские средства	871	0700	0701	2210004000	612	1	3 000,0		3 000,0	3 000,0		3 000,0
Общее образование	871	0700	0702				895 734,7		895 734,7	908 922,0		908 922,0
Непрограммные мероприятия	871	0700	0702	1000000000			895 734,7		895 734,7	908 922,0		908 922,0
Обеспечение деятельности (оказание услуг) школ начальных, неполных средних и средних школ	871	0700	0702	1000004035			221 817,5		221 817,5	236 653,0		236 653,0
Предоставление субсидий бюджетным, автономным учреждениям и иным некоммерческим организациям	871	0700	0702	1000004035	600		221 817,5		221 817,5	236 653,0		236 653,0
Субсидии бюджетным учреждениям	871	0700	0702	1000004035	610		221 817,5		221 817,5	236 653,0		236 653,0
Субсидии бюджетным учреждениям на финансовое обеспечение государственного (муниципального) задания на оказание государственных (муниципальных) услуг (выполнение работ)	871	0700	0702	1000004035	611		211 495,5		211 495,5	226 331,0		226 331,0
Городские средства	871	0700	0702	1000004035	611	1	211 495,5		211 495,5	226 331,0		226 331,0
Субсидии бюджетным учреждениям на иные цели	871	0700	0702	1000004035	612		10 322,0		10 322,0	10 322,0		10 322,0
Городские средства	871	0700	0702	1000004035	612	1	10 322,0		10 322,0	10 322,0		10 322,0
Ежемесячное денежное вознаграждение за классное руководство	871	0700	0702	1000007150			29 857,2		29 857,2	29 857,2		29 857,2
Предоставление субсидий бюджетным, автономным учреждениям и иным некоммерческим организациям	871	0700	0702	1000007150	600		29 857,2		29 857,2	29 857,2		29 857,2
Субсидии бюджетным учреждениям	871	0700	0702	1000007150	610		29 857,2		29 857,2	29 857,2		29 857,2
Субсидии бюджетным учреждениям на финансовое обеспечение государственного (муниципального) задания на оказание государственных (муниципальных) услуг (выполнение работ)	871	0700	0702	1000007150	611		29 857,2		29 857,2	29 857,2		29 857,2
Областные средства	871	0700	0702	1000007150	611	2	29 857,2		29 857,2	29 857,2		29 857,2
Финансовое обеспечение государственных гарантий реализации прав на получение общедоступного и бесплатного дошкольного образования в муниципальных дошкольных образовательных организациях, общедоступного и бесплатного дошкольного, начального общего, основного общего, среднего общего образования в муниципальных образовательных организациях, обеспечение дополнительного образования детей в муниципальных образовательных организациях	871	0700	0702	1000007157			644 060,0		644 060,0	642 411,8		642 411,8
Предоставление субсидий бюджетным, автономным учреждениям и иным некоммерческим организациям	871	0700	0702	1000007157	600		644 060,0		644 060,0	642 411,8		642 411,8
Субсидии бюджетным учреждениям	871	0700	0702	1000007157	610		644 060,0		644 060,0	642 411,8		642 411,8
Субсидии бюджетным учреждениям на финансовое обеспечение государственного (муниципального) задания на оказание государственных (муниципальных) услуг (выполнение работ)	871	0700	0702	1000007157	611		644 060,0		644 060,0	642 411,8		642 411,8
Областные средства	871	0700	0702	1000007157	611	2	644 060,0		644 060,0	642 411,8		642 411,8
Дополнительное образование детей	871	0700	0703				199 045,0		199 045,0	199 045,0		199 045,0
Непрограммные мероприятия	871	0700	0703	1000000000			199 045,0		199 045,0	199 045,0		199 045,0
Обеспечение деятельности (оказание услуг) учреждений дополнительного образования детей	871	0700	0703	1000004036			199 045,0		199 045,0	199 045,0		199 045,0
Предоставление субсидий бюджетным, автономным учреждениям и иным некоммерческим организациям	871	0700	0703	1000004036	600		199 045,0		199 045,0	199 045,0		199 045,0
Субсидии бюджетным учреждениям	871	0700	0703	1000004036	610		199 045,0		199 045,0	199 045,0		199 045,0
Субсидии бюджетным учреждениям на финансовое обеспечение государственного (муниципального) задания на оказание государственных (муниципальных) услуг (выполнение работ)	871	0700	0703	1000004036	611		198 319,0		198 319,0	198 319,0		198 319,0
Городские средства	871	0700	0703	1000004036	611	1	198 319,0		198 319,0	198 319,0		198 319,0
Субсидии бюджетным учреждениям на иные цели	871	0700	0703	1000004036	612		726,0		726,0	726,0		726,0
Городские средства	871	0700	0703	1000004036	612	1	726,0		726,0	726,0		726,0
Молодежная политика	871	0700	0707				8 800,0		8 800,0	8 800,0		8 800,0
Непрограммные мероприятия	871	0700	0707	1000000000			8 800,0		8 800,0	8 800,0		8 800,0
Оздоровление детей	871	0700	0707	1000004037			8 800,0		8 800,0	8 800,0		8 800,0
Социальное обеспечение и иные выплаты населению	871	0700	0707	1000004037	300		2 830,0		2 830,0	2 830,0		2 830,0
Социальные выплаты гражданам, кроме публичных нормативных социальных выплат	871	0700	0707	1000004037	320		2 830,0		2 830,0	2 830,0		2 830,0
Приобретение товаров, работ, услуг в пользу граждан в целях их социального обеспечения	871	0700	0707	1000004037	323		2 830,0		2 830,0	2 830,0		2 830,0
Городские средства	871	0700	0707	1000004037	323	1	2 830,0		2 830,0	2 830,0		2 830,0
Предоставление субсидий бюджетным, автономным учреждениям и иным некоммерческим организациям	871	0700	0707	1000004037	600		5 970,0		5 970,0	5 970,0		5 970,0
Субсидии бюджетным учреждениям	871	0700	0707	1000004037	610		5 970,0		5 970,0	5 970,0		5 970,0
Субсидии бюджетным учреждениям на иные цели	871	0700	0707	1000004037	612		5 970,0		5 970,0	5 970,0		5 970,0
Городские средства	871	0700	0707	1000004037	612	1	5 970,0		5 970,0	5 970,0		5 970,0
Другие вопросы в области образования	871	0700	0709				97 726,0		97 726,0	97 726,0		97 726,0
Непрограммные мероприятия	871	0700	0709	1000000000			97 726,0		97 726,0	97 726,0		97 726,0
Содержание органов местного самоуправления	871	0700	0709	1000004004			19 531,0		19 531,0	19 531,0		19 531,0
Расходы на выплаты персоналу в целях обеспечения выполнения функций государственными (муниципальными) органами, казенными учреждениями, органами управления государственными внебюджетными фондами	871	0700	0709	1000004004	100		18 197,0		18 197,0	18 197,0		18 197,0
Расходы на выплаты персоналу государственных (муниципальных) органов	871	0700	0709	1000004004	120		18 197,0		18 197,0	18 197,0		18 197,0
Фонд оплаты труда государственных (муниципальных) органов	871	0700	0709	1000004004	121		13 975,0		13 975,0	13 975,0		13 975,0
Городские средства	871	0700	0709	1000004004	121	1	13 975,0		13 975,0	13 975,0		13 975,0
Иные выплаты персоналу государственных (муниципальных) органов, за исключением фонда оплаты труда	871	0700	0709	1000004004	122		1,0		1,0	1,0		1,0
Городские средства	871	0700	0709	1000004004	122	1	1,0		1,0	1,0		1,0
Взносы по обязательному социальному страхованию на выплаты денежного содержания и иные выплаты работникам государственных (муниципальных) органов	871	0700	0709	1000004004	129		4 221,0		4 221,0	4 221,0		4 221,0
Городские средства	871	0700	0709	1000004004	129	1	4 221,0		4 221,0	4 221,0		4 221,0
Закупка товаров, работ и услуг для обеспечения государственных (муниципальных) нужд	871	0700	0709	1000004004	200		1 319,0		1 319,0	1 319,0		1 319,0
Иные закупки товаров, работ и услуг для обеспечения государственных (муниципальных) нужд	871	0700	0709	1000004004	240		1 319,0		1 319,0	1 319,0		1 319,0
Прочая закупка товаров, работ и услуг для обеспечения государственных (муниципальных) нужд	871	0700	0709	1000004004	244		1 319,0		1 319,0	1 319,0		1 319,0
Городские средства	871	0700	0709	1000004004	244	1	1 319,0		1 319,0	1 319,0		1 319,0
Иные бюджетные ассигнования	871	0700	0709	1000004004	800		15,0		15,0	15,0		15,0
Уплата налогов, сборов и иных платежей	871	0700	0709	1000004004	850		15,0		15,0	15,0		15,0
Уплата прочих налогов, сборов	871	0700	0709	1000004004	852		15,0		15,0	15,0		15,0
Городские средства	871	0700	0709	1000004004	852	1	15,0		15,0	15,0		15,0
Муниципальные стипендии для одаренных детей	871	0700	0709	1000004016			810,0		810,0	810,0		810,0
Социальное обеспечение и иные выплаты населению	871	0700	0709	1000004016	300		810,0		810,0	810,0		810,0
Стипендии	871	0700	0709	1000004016	340		810,0		810,0	810,0		810,0
Городские средства	871	0700	0709	1000004016	340	1	810,0		810,0	810,0		810,0
Обеспечение деятельности (оказание услуг) учреждений, обеспечивающих предоставление услуг в сфере образования	871	0700	0709	1000004038			17 201,0		17 201,0	17 201,0		17 201,0
Предоставление субсидий бюджетным, автономным учреждениям и иным некоммерческим организациям	871	0700	0709	1000004038	600		17 201,0		17 201,0	17 201,0		17 201,0
Субсидии бюджетным учреждениям	871	0700	0709	1000004038	610		17 201,0		17 201,0	17 201,0		17 201,0
Субсидии бюджетным учреждениям на финансовое обеспечение государственного (муниципального) задания на оказание государственных (муниципальных) услуг (выполнение работ)	871	0700	0709	1000004038	611		17 201,0		17 201,0	17 201,0		17 201,0
Городские средства	871	0700	0709	1000004038	611	1	17 201,0		17 201,0	17 201,0		17 201,0
Обеспечение деятельности централизованной бухгалтерии	871	0700	0709	1000004039			55 367,0		55 367,0	55 367,0		55 367,0
Расходы на выплаты персоналу в целях обеспечения выполнения функций государственными (муниципальными) органами, казенными учреждениями, органами управления государственными внебюджетными фондами	871	0700	0709	1000004039	100		51 851,0		51 851,0	51 851,0		51 851,0
Расходы на выплаты персоналу казенных учреждений	871	0700	0709	1000004039	110		51 851,0		51 851,0	51 851,0		51 851,0
Фонд оплаты труда учреждений	871	0700	0709	1000004039	111		39 813,0		39 813,0	39 813,0		39 813,0
Городские средства	871	0700	0709	1000004039	111	1	39 813,0		39 813,0	39 813,0		39 813,0
Иные выплаты персоналу учреждений, за исключением фонда оплаты труда	871	0700	0709	1000004039	112		14,0		14,0	14,0		14,0
Городские средства	871	0700	0709	1000004039	112	1	14,0		14,0	14,0		14,0
Взносы по обязательному социальному страхованию на выплаты по оплате труда работников и иные выплаты работникам учреждений	871	0700	0709	1000004039	119		12 024,0		12 024,0	12 024,0		12 024,0
Городские средства	871	0700	0709	1000004039	119	1	12 024,0		12 024,0	12 024,0		12 024,0
Закупка товаров, работ и услуг для обеспечения государственных (муниципальных) нужд	871	0700	0709	1000004039	200		3 505,0		3 505,0	3 505,0		3 505,0
Иные закупки товаров, работ и услуг для обеспечения государственных (муниципальных) нужд	871	0700	0709	1000004039	240		3 505,0		3 505,0	3 505,0		3 505,0
Прочая закупка товаров, работ и услуг для обеспечения государственных (муниципальных) нужд	871	0700	0709	1000004039	244		3 505,0		3 505,0	3 505,0		3 505,0
Городские средства	871	0700	0709	1000004039	244	1	3 505,0		3 505,0	3 505,0		3 505,0
Иные бюджетные ассигнования	871	0700	0709	1000004039	800		11,0		11,0	11,0		11,0
Уплата налогов, сборов и иных платежей	871	0700	0709	1000004039	850		11,0		11,0	11,0		11,0
Уплата прочих налогов, сборов	871	0700	0709	1000004039	852		11,0		11,0	11,0		11,0
Городские средства	871	0700	0709	1000004039	852	1	11,0		11,0	11,0		11,0
Премии лучшим педагогическим работникам учреждений образования	871	0700	0709	1000004040			391,0		391,0	391,0		391,0
Предоставление субсидий бюджетным, автономным учреждениям и иным некоммерческим организациям	871	0700	0709	1000004040	600		391,0		391,0	391,0		391,0
Субсидии бюджетным учреждениям	871	0700	0709	1000004040	610		391,0		391,0	391,0		391,0
Субсидии бюджетным учреждениям на иные цели	871	0700	0709	1000004040	612		391,0		391,0	391,0		391,0
Городские средства	871	0700	0709	1000004040	612	1	391,0		391,0	391,0		391,0
Меры социальной поддержки педагогическим работникам учреждений образования, имеющим право на санаторно-курортное лечение	871	0700	0709	1000004041			500,0		500,0	500,0		500,0
Предоставление субсидий бюджетным, автономным учреждениям и иным некоммерческим организациям	871	0700	0709	1000004041	600		500,0		500,0	500,0		500,0
Субсидии бюджетным учреждениям	871	0700	0709	1000004041	610		500,0		500,0	500,0		500,0
Субсидии бюджетным учреждениям на иные цели	871	0700	0709	1000004041	612		500,0		500,0	500,0		500,0
Городские средства	871	0700	0709	1000004041	612	1	500,0		500,0	500,0		500,0

Меры социальной поддержки молодым специалистам, приступившим к педагогической работе после окончания учебного заведения	871	0700	0709	1000004042			3 845,0		3 845,0	3 845,0		3 845,0
Предоставление субсидий бюджетным, автономным учреждениям и иным некоммерческим организациям	871	0700	0709	1000004042	600		3 845,0		3 845,0	3 845,0		3 845,0
Субсидии бюджетным учреждениям	871	0700	0709	1000004042	610		3 845,0		3 845,0	3 845,0		3 845,0
Субсидии бюджетным учреждениям на иные цели	871	0700	0709	1000004042	612		3 845,0		3 845,0	3 845,0		3 845,0
Городские средства	871	0700	0709	1000004042	612	1	3 845,0		3 845,0	3 845,0		3 845,0
Меры социальной поддержки в виде единовременной ежегодной выплаты молодым педагогам муниципальных образовательных учреждений	871	0700	0709	1000004096			81,0		81,0	81,0		81,0
Предоставление субсидий бюджетным, автономным учреждениям и иным некоммерческим организациям	871	0700	0709	1000004096	600		81,0		81,0	81,0		81,0
Субсидии бюджетным учреждениям	871	0700	0709	1000004096	610		81,0		81,0	81,0		81,0
Субсидии бюджетным учреждениям на иные цели	871	0700	0709	1000004096	612		81,0		81,0	81,0		81,0
Городские средства	871	0700	0709	1000004096	612	1	81,0		81,0	81,0		81,0
СОЦИАЛЬНАЯ ПОЛИТИКА	**871**	**1000**					**38 940,2**		**38 940,2**	**38 940,2**		**38 940,2**
Охрана семьи и детства	871	1000	1004				38 940,2		38 940,2	38 940,2		38 940,2
Непрограммные мероприятия	871	1000	1004	1000000000			38 940,2		38 940,2	38 940,2		38 940,2
Компенсация части родительской платы за содержание ребенка в государственных и муниципальных образовательных учреждениях, реализующих основную общеобразовательную программу дошкольного образования	871	1000	1004	1000007151			38 574,6		38 574,6	38 574,6		38 574,6
Социальное обеспечение и иные выплаты населению	871	1000	1004	1000007151	300		38 574,6		38 574,6	38 574,6		38 574,6
Социальные выплаты гражданам, кроме публичных нормативных социальных выплат	871	1000	1004	1000007151	320		38 574,6		38 574,6	38 574,6		38 574,6
Пособия, компенсации и иные социальные выплаты гражданам, кроме публичных нормативных обязательств	871	1000	1004	1000007151	321		38 574,6		38 574,6	38 574,6		38 574,6
Областные средства	871	1000	1004	1000007151	321	2	38 574,6		38 574,6	38 574,6		38 574,6
Обеспечение выпускников муниципальных образовательных учреждений из числа сирот и детей, оставшихся без попечения родителей, единовременным денежным пособием, одеждой, обувью, мягким инвентарем и оборудованием	871	1000	1004	1000007246			365,6		365,6	365,6		365,6
Социальное обеспечение и иные выплаты населению	871	1000	1004	1000007246	300		365,6		365,6	365,6		365,6
Социальные выплаты гражданам, кроме публичных нормативных социальных выплат	871	1000	1004	1000007246	320		365,6		365,6	365,6		365,6
Пособия, компенсации и иные социальные выплаты гражданам, кроме публичных нормативных обязательств	871	1000	1004	1000007246	321		365,6		365,6	365,6		365,6
Областные средства	871	1000	1004	1000007246	321	2	365,6		365,6	365,6		365,6
управление социальной поддержки населения, физической культуры и спорта администрации города Орла	**877**						**105 124,4**		**105 124,4**	**104 260,4**		**104 260,4**
городские средства	1						68 539,0		68 539,0	67 675,0		67 675,0
областные средства	2						36 585,4		36 585,4	36 585,4		36 585,4
ОБРАЗОВАНИЕ	**877**	**0700**					**18 167,0**		**18 167,0**	**18 113,0**		**18 113,0**
Дополнительное образование детей	877	0700	0703				18 167,0		18 167,0	18 113,0		18 113,0
Непрограммные мероприятия	877	0700	0703	1000000000			18 167,0		18 167,0	18 113,0		18 113,0
Обеспечение деятельности (оказание услуг) учреждений дополнительного образования детей	877	0700	0703	1000004036			17 774,0		17 774,0	17 774,0		17 774,0
Предоставление субсидий бюджетным, автономным учреждениям и иным некоммерческим организациям	877	0700	0703	1000004036	600		17 774,0		17 774,0	17 774,0		17 774,0
Субсидии бюджетным учреждениям	877	0700	0703	1000004036	610		17 774,0		17 774,0	17 774,0		17 774,0
Субсидии бюджетным учреждениям на финансовое обеспечение государственного (муниципального) задания на оказание государственных (муниципальных) услуг (выполнение работ)	877	0700	0703	1000004036	611		17 774,0		17 774,0	17 774,0		17 774,0
Городские средства	877	0700	0703	1000004036	611	1	17 774,0		17 774,0	17 774,0		17 774,0
Ведомственная целевая программа «Развитие физической культуры и массового спорта в городе Орле на 2017-2019 годы»	877	0700	0703	1000004085			393,0		393,0	339,0		339,0
Предоставление субсидий бюджетным, автономным учреждениям и иным некоммерческим организациям	877	0700	0703	1000004085	600		393,0		393,0	339,0		339,0
Субсидии бюджетным учреждениям	877	0700	0703	1000004085	610		393,0		393,0	339,0		339,0
Субсидии бюджетным учреждениям на иные цели	877	0700	0703	1000004085	612		393,0		393,0	339,0		339,0
Городские средства	877	0700	0703	1000004085	612	1	393,0		393,0	339,0		339,0
СОЦИАЛЬНАЯ ПОЛИТИКА	**877**	**1000**					**83 180,4**		**83 180,4**	**82 410,4**		**82 410,4**
Пенсионное обеспечение	877	1000	1001				25 987,0		25 987,0	25 987,0		25 987,0
Непрограммные мероприятия	877	1000	1001	1000000000			25 987,0		25 987,0	25 987,0		25 987,0
Доплаты к пенсиям муниципальных служащих	877	1000	1001	1000004048			24 430,0		24 430,0	24 430,0		24 430,0
Закупка товаров, работ и услуг для обеспечения государственных (муниципальных) нужд	877	1000	1001	1000004048	200		2,0		2,0	2,0		2,0
Иные закупки товаров, работ и услуг для обеспечения государственных (муниципальных) нужд	877	1000	1001	1000004048	240		2,0		2,0	2,0		2,0
Прочая закупка товаров, работ и услуг для обеспечения государственных (муниципальных) нужд	877	1000	1001	1000004048	244		2,0		2,0	2,0		2,0
Городские средства	877	1000	1001	1000004048	244	1	2,0		2,0	2,0		2,0
Социальное обеспечение и иные выплаты населению	877	1000	1001	1000004048	300		24 428,0		24 428,0	24 428,0		24 428,0
Социальные выплаты гражданам, кроме публичных нормативных социальных выплат	877	1000	1001	1000004048	320		24 428,0		24 428,0	24 428,0		24 428,0
Пособия, компенсации и иные социальные выплаты гражданам, кроме публичных нормативных обязательств	877	1000	1001	1000004048	321		24 428,0		24 428,0	24 428,0		24 428,0
Городские средства	877	1000	1001	1000004048	321	1	24 428,0		24 428,0	24 428,0		24 428,0
Доплаты к пенсиям депутатам Орловского городского Совета народных депутатов, осуществляющим свои полномочия на постоянной основе	877	1000	1001	1000004049			1 557,0		1 557,0	1 557,0		1 557,0
Социальное обеспечение и иные выплаты населению	877	1000	1001	1000004049	300		1 557,0		1 557,0	1 557,0		1 557,0
Социальные выплаты гражданам, кроме публичных нормативных социальных выплат	877	1000	1001	1000004049	320		1 557,0		1 557,0	1 557,0		1 557,0
Пособия, компенсации и иные социальные выплаты гражданам, кроме публичных нормативных обязательств	877	1000	1001	1000004049	321		1 557,0		1 557,0	1 557,0		1 557,0
Городские средства	877	1000	1001	1000004049	321	1	1 557,0		1 557,0	1 557,0		1 557,0
Социальное обеспечение населения	877	1000	1003				11 616,0		11 616,0	10 846,0		10 846,0
Непрограммные мероприятия	877	1000	1003	1000000000			11 616,0		11 616,0	10 846,0		10 846,0
Доплаты «Почетным гражданам города Орла» и лицам, внесенным в «Книгу Почета города Орла»	877	1000	1003	1000004050			3 777,0		3 777,0	3 776,0		3 776,0
Закупка товаров, работ и услуг для обеспечения государственных (муниципальных) нужд	877	1000	1003	1000004050	200		9,0		9,0	8,0		8,0
Иные закупки товаров, работ и услуг для обеспечения государственных (муниципальных) нужд	877	1000	1003	1000004050	240		9,0		9,0	8,0		8,0
Прочая закупка товаров, работ и услуг для обеспечения государственных (муниципальных) нужд	877	1000	1003	1000004050	244		9,0		9,0	8,0		8,0
Городские средства	877	1000	1003	1000004050	244	1	9,0		9,0	8,0		8,0
Социальное обеспечение и иные выплаты населению	877	1000	1003	1000004050	300		3 768,0		3 768,0	3 768,0		3 768,0
Публичные нормативные социальные выплаты гражданам	877	1000	1003	1000004050	310		3 768,0		3 768,0	3 768,0		3 768,0
Пособия, компенсации, меры социальной поддержки по публичным нормативным обязательствам	877	1000	1003	1000004050	313		3 768,0		3 768,0	3 768,0		3 768,0
Городские средства	877	1000	1003	1000004050	313	1	3 768,0		3 768,0	3 768,0		3 768,0
Оказание поддержки малоимущим гражданам	877	1000	1003	1000004054			4 342,0		4 342,0	3 582,0		3 582,0
Социальное обеспечение и иные выплаты населению	877	1000	1003	1000004054	300		4 342,0		4 342,0	3 582,0		3 582,0
Социальные выплаты гражданам, кроме публичных нормативных социальных выплат	877	1000	1003	1000004054	320		4 342,0		4 342,0	3 582,0		3 582,0
Пособия, компенсации и иные социальные выплаты гражданам, кроме публичных нормативных обязательств	877	1000	1003	1000004054	321		228,0		228,0	228,0		228,0
Городские средства	877	1000	1003	1000004054	321	1	228,0		228,0	228,0		228,0
Приобретение товаров, работ, услуг в пользу граждан в целях их социального обеспечения	877	1000	1003	1000004054	323		4 114,0		4 114,0	3 354,0		3 354,0
Городские средства	877	1000	1003	1000004054	323	1	4 114,0		4 114,0	3 354,0		3 354,0
Социальная поддержка участникам вооруженных конфликтов последних лет, получившим инвалидность вследствие военной травмы	877	1000	1003	1000004098			3 497,0		3 497,0	3 488,0		3 488,0
Закупка товаров, работ и услуг для обеспечения государственных (муниципальных) нужд	877	1000	1003	1000004098	200		9,0		9,0	0,0		0,0
Иные закупки товаров, работ и услуг для обеспечения государственных (муниципальных) нужд	877	1000	1003	1000004098	240		9,0		9,0	0,0		0,0
Прочая закупка товаров, работ и услуг для обеспечения государственных (муниципальных) нужд	877	1000	1003	1000004098	244		9,0		9,0	0,0		0,0
Городские средства	877	1000	1003	1000004098	244	1	9,0		9,0	0,0		0,0
Социальное обеспечение и иные выплаты населению	877	1000	1003	1000004098	300		3 488,0		3 488,0	3 488,0		3 488,0
Публичные нормативные социальные выплаты гражданам	877	1000	1003	1000004098	310		3 488,0		3 488,0	3 488,0		3 488,0
Пособия, компенсации, меры социальной поддержки по публичным нормативным обязательствам	877	1000	1003	1000004098	313		3 488,0		3 488,0	3 488,0		3 488,0
Городские средства	877	1000	1003	1000004098	313	1	3 488,0		3 488,0	3 488,0		3 488,0
Охрана семьи и детства	877	1000	1004				26 210,8		26 210,8	26 210,8		26 210,8
Непрограммные мероприятия	877	1000	1004	1000000000			26 210,8		26 210,8	26 210,8		26 210,8
Выплата единовременного пособия при всех формах устройства детей, лишенных родительского попечения, в семью	877	1000	1004	1000005260			1 624,3		1 624,3	1 624,3		1 624,3
Социальное обеспечение и иные выплаты населению	877	1000	1004	1000005260	300		1 624,3		1 624,3	1 624,3		1 624,3
Публичные нормативные социальные выплаты гражданам	877	1000	1004	1000005260	310		1 624,3		1 624,3	1 624,3		1 624,3
Пособия, компенсации, меры социальной поддержки по публичным нормативным обязательствам	877	1000	1004	1000005260	313		1 624,3		1 624,3	1 624,3		1 624,3
Областные средства	877	1000	1004	1000005260	313	2	1 624,3		1 624,3	1 624,3		1 624,3
Обеспечение бесплатного проезда на городском, пригородном (в сельской местности - на внутрирайонном) транспорте (кроме такси), а также 2 раза в год к месту жительства и обратно к месту учебы детей-сирот и детей, оставшихся без попечения родителей, лиц из их числа, обучающихся в государственных областных, муниципальных образовательных учреждениях Орловской области	877	1000	1004	1000007247			697,3		697,3	697,3		697,3
Социальное обеспечение и иные выплаты населению	877	1000	1004	1000007247	300		697,3		697,3	697,3		697,3
Социальные выплаты гражданам, кроме публичных нормативных социальных выплат	877	1000	1004	1000007247	320		697,3		697,3	697,3		697,3
Пособия, компенсации и иные социальные выплаты гражданам, кроме публичных нормативных обязательств	877	1000	1004	1000007247	321		697,3		697,3	697,3		697,3
Областные средства	877	1000	1004	1000007247	321	2	697,3		697,3	697,3		697,3
Содержание ребенка в семье опекуна и приемной семье, а также вознаграждение, причитающееся приемному родителю	877	1000	1004	1000007248			23 464,2		23 464,2	23 464,2		23 464,2
Социальное обеспечение и иные выплаты населению	877	1000	1004	1000007248	300		23 464,2		23 464,2	23 464,2		23 464,2
Публичные нормативные социальные выплаты гражданам	877	1000	1004	1000007248	310		16 657,8		16 657,8	16 657,8		16 657,8
Пособия, компенсации, меры социальной поддержки по публичным нормативным обязательствам	877	1000	1004	1000007248	313		16 657,8		16 657,8	16 657,8		16 657,8
Областные средства	877	1000	1004	1000007248	313	2	16 657,8		16 657,8	16 657,8		16 657,8
Социальные выплаты гражданам, кроме публичных нормативных социальных выплат	877	1000	1004	1000007248	320		6 806,4		6 806,4	6 806,4		6 806,4
Приобретение товаров, работ, услуг в пользу граждан в целях их социального обеспечения	877	1000	1004	1000007248	323		6 806,4		6 806,4	6 806,4		6 806,4
Областные средства	877	1000	1004	1000007248	323	2	6 806,4		6 806,4	6 806,4		6 806,4
Единовременная выплата на ремонт жилых помещений, закрепленных на праве собственности за детьми-сиротами и детьми, оставшимися без попечения родителей, а также лицами из их числа, после окончания их пребывания в образовательном учреждении или учреждении социального обслуживания, а также в учреждениях всех видов профессионального образования либо по окончании службы в рядах Вооруженных сил РФ, либо после возвращения из учреждений, исполняющих наказание в виде лишения свободы, при условии отсутствия проживания в жилых помещениях других несовершеннолетних членов семьи	877	1000	1004	1000007249			75,0		75,0	75,0		75,0
Социальное обеспечение и иные выплаты населению	877	1000	1004	1000007249	300		75,0		75,0	75,0		75,0
Социальные выплаты гражданам, кроме публичных нормативных социальных выплат	877	1000	1004	1000007249	320		75,0		75,0	75,0		75,0

Пособия, компенсации и иные социальные выплаты гражданам, кроме публичных нормативных обязательств	877	1000	1004	1000007249	321		75,0		75,0	75,0		75,0
Областные средства	877	1000	1004	1000007249	321	2	75,0		75,0	75,0		75,0
Закон Орловской области от 12 ноября 2008 года №832-ОЗ «О социальной поддержке граждан, усыновивших (удочеривших) детей-сирот и детей, оставшихся без попечения родителей	877	1000	1004	1000007250			350,0		350,0	350,0		350,0
Социальное обеспечение и иные выплаты населению	877	1000	1004	1000007250	300		350,0		350,0	350,0		350,0
Публичные нормативные социальные выплаты гражданам	877	1000	1004	1000007250	310		350,0		350,0	350,0		350,0
Пособия, компенсации, меры социальной поддержки по публичным нормативным обязательствам	877	1000	1004	1000007250	313		350,0		350,0	350,0		350,0
Областные средства	877	1000	1004	1000007250	313	2	350,0		350,0	350,0		350,0
Другие вопросы в области социальной политики	877	1000	1006				19 366,6		19 366,6	19 366,6		19 366,6
Непрограммные мероприятия	877	1000	1006	1000000000			19 366,6		19 366,6	19 366,6		19 366,6
Содержание органов местного самоуправления	877	1000	1006	1000004004			8 992,0		8 992,0	8 992,0		8 992,0
Расходы на выплаты персоналу в целях обеспечения выполнения функций государственными (муниципальными) органами, казенными учреждениями, органами управления государственными внебюджетными фондами	877	1000	1006	1000004004	100		8 992,0		8 992,0	8 992,0		8 992,0
Расходы на выплаты персоналу государственных (муниципальных) органов	877	1000	1006	1000004004	120		8 992,0		8 992,0	8 992,0		8 992,0
Фонд оплаты труда государственных (муниципальных) органов	877	1000	1006	1000004004	121		6 906,0		6 906,0	6 906,0		6 906,0
Городские средства	877	1000	1006	1000004004	121	1	6 906,0		6 906,0	6 906,0		6 906,0
Взносы по обязательному социальному страхованию на выплаты денежного содержания и иные выплаты работникам государственных (муниципальных) органов	877	1000	1006	1000004004	129		2 086,0		2 086,0	2 086,0		2 086,0
Городские средства	877	1000	1006	1000004004	129	1	2 086,0		2 086,0	2 086,0		2 086,0
Выполнение полномочий в сфере опеки и попечительства	877	1000	1006	1000007160			10 374,6		10 374,6	10 374,6		10 374,6
Расходы на выплаты персоналу в целях обеспечения выполнения функций государственными (муниципальными) органами, казенными учреждениями, органами управления государственными внебюджетными фондами	877	1000	1006	1000007160	100		10 374,6		10 374,6	10 374,6		10 374,6
Расходы на выплаты персоналу государственных (муниципальных) органов	877	1000	1006	1000007160	120		10 374,6		10 374,6	10 374,6		10 374,6
Фонд оплаты труда государственных (муниципальных) органов	877	1000	1006	1000007160	121		8 151,4		8 151,4	8 151,4		8 151,4
Областные средства	877	1000	1006	1000007160	121	2	8 151,4		8 151,4	8 151,4		8 151,4
Взносы по обязательному социальному страхованию на выплаты денежного содержания и иные выплаты работникам государственных (муниципальных) органов	877	1000	1006	1000007160	129		2 223,2		2 223,2	2 223,2		2 223,2
Областные средства	877	1000	1006	1000007160	129	2	2 223,2		2 223,2	2 223,2		2 223,2
ФИЗИЧЕСКАЯ КУЛЬТУРА И СПОРТ	**877**	**1100**					**3 777,0**		**3 777,0**	**3 737,0**		**3 737,0**
Массовый спорт	877	1100	1102				3 777,0		3 777,0	3 737,0		3 737,0
Непрограммные мероприятия	877	1100	1102	1000000000			3 777,0		3 777,0	3 737,0		3 737,0
Ведомственная целевая программа «Развитие физической культуры и массового спорта в городе Орле на 2017-2019 годы»	877	1100	1102	1000004085			3 777,0		3 777,0	3 737,0		3 737,0
Закупка товаров, работ и услуг для обеспечения государственных (муниципальных) нужд	877	1100	1102	1000004085	200		3 777,0		3 777,0	3 737,0		3 737,0
Иные закупки товаров, работ и услуг для обеспечения государственных (муниципальных) нужд	877	1100	1102	1000004085	240		3 777,0		3 777,0	3 737,0		3 737,0
Прочая закупка товаров, работ и услуг для обеспечения государственных (муниципальных) нужд	877	1100	1102	1000004085	244		3 777,0		3 777,0	3 737,0		3 737,0
Городские средства	877	1100	1102	1000004085	244	1	3 777,0		3 777,0	3 737,0		3 737,0
Контрольно-счетная палата города Орла	**886**						**11 595,0**		**11 595,0**	**11 449,0**		**11 449,0**
городские средства	1						11 595,0		11 595,0	11 449,0		11 449,0
областные средства	2											
ОБЩЕГОСУДАРСТВЕННЫЕ ВОПРОСЫ	**886**	**0100**					**11 595,0**		**11 595,0**	**11 449,0**		**11 449,0**
Обеспечение деятельности финансовых, налоговых и таможенных органов и органов финансового (финансово-бюджетного) надзора	886	0100	0106				11 595,0		11 595,0	11 449,0		11 449,0
Непрограммные мероприятия	886	0100	0106	1000000000			11 595,0		11 595,0	11 449,0		11 449,0
Содержание органов местного самоуправления	886	0100	0106	1000004004			11 595,0		11 595,0	11 449,0		11 449,0
Расходы на выплаты персоналу в целях обеспечения выполнения функций государственными (муниципальными) органами, казенными учреждениями, органами управления государственными внебюджетными фондами	886	0100	0106	1000004004	100		11 027,0		11 027,0	11 027,0		11 027,0
Расходы на выплаты персоналу государственных (муниципальных) органов	886	0100	0106	1000004004	120		11 027,0		11 027,0	11 027,0		11 027,0
Фонд оплаты труда государственных (муниципальных) органов	886	0100	0106	1000004004	121		8 468,0		8 468,0	8 468,0		8 468,0
Городские средства	886	0100	0106	1000004004	121	1	8 468,0		8 468,0	8 468,0		8 468,0
Иные выплаты персоналу государственных (муниципальных) органов, за исключением фонда оплаты труда	886	0100	0106	1000004004	122		2,0		2,0	2,0		2,0
Городские средства	886	0100	0106	1000004004	122	1	2,0		2,0	2,0		2,0
Взносы по обязательному социальному страхованию на выплаты денежного содержания и иные выплаты работникам государственных (муниципальных) органов	886	0100	0106	1000004004	129		2 557,0		2 557,0	2 557,0		2 557,0
Городские средства	886	0100	0106	1000004004	129	1	2 557,0		2 557,0	2 557,0		2 557,0
Закупка товаров, работ и услуг для обеспечения государственных (муниципальных) нужд	886	0100	0106	1000004004	200		560,0		560,0	414,0		414,0
Иные закупки товаров, работ и услуг для обеспечения государственных (муниципальных) нужд	886	0100	0106	1000004004	240		560,0		560,0	414,0		414,0
Прочая закупка товаров, работ и услуг для обеспечения государственных (муниципальных) нужд	886	0100	0106	1000004004	244		560,0		560,0	414,0		414,0
Городские средства	886	0100	0106	1000004004	244	1	560,0		560,0	414,0		414,0
Иные бюджетные ассигнования	886	0100	0106	1000004004	800		8,0		8,0	8,0		8,0
Уплата налогов, сборов и иных платежей	886	0100	0106	1000004004	850		8,0		8,0	8,0		8,0
Уплата прочих налогов, сборов	886	0100	0106	1000004004	852		4,0		4,0	4,0		4,0
Городские средства	886	0100	0106	1000004004	852	1	4,0		4,0	4,0		4,0
Уплата иных платежей	886	0100	0106	1000004004	853		4,0		4,0	4,0		4,0
Городские средства	886	0100	0106	1000004004	853	1	4,0		4,0	4,0		4,0

управление городского хозяйства и транспорта администрации города Орла	**888**						**502 939,5**		**502 939,5**	**500 254,2**		**500 254,2**
городские средства	1						363 008,5		363 008,5	354 751,0		354 751,0
областные средства	2						139 931,0		139 931,0	145 503,2		145 503,2
ОБЩЕГОСУДАРСТВЕННЫЕ ВОПРОСЫ	**888**	**0100**					**41 474,0**		**41 474,0**	**40 289,0**		**40 289,0**
Другие общегосударственные вопросы	888	0100	0113				41 474,0		41 474,0	40 289,0		40 289,0
Непрограммные мероприятия	888	0100	0113	1000000000			41 474,0		41 474,0	40 289,0		40 289,0
Обеспечение деятельности подведомственных учреждений	888	0100	0113	1000004009			41 474,0		41 474,0	40 039,0		40 039,0
Расходы на выплаты персоналу в целях обеспечения выполнения функций государственными (муниципальными) органами, казенными учреждениями, органами управления государственными внебюджетными фондами	888	0100	0113	1000004009	100		22 363,0		22 363,0	22 363,0		22 363,0
Расходы на выплаты персоналу казенных учреждений	888	0100	0113	1000004009	110		22 363,0		22 363,0	22 363,0		22 363,0
Фонд оплаты труда учреждений	888	0100	0113	1000004009	111		17 148,0		17 148,0	17 148,0		17 148,0
Городские средства	888	0100	0113	1000004009	111	1	17 148,0		17 148,0	17 148,0		17 148,0
Иные выплаты персоналу учреждений, за исключением фонда оплаты труда	888	0100	0113	1000004009	112		36,0		36,0	36,0		36,0
Городские средства	888	0100	0113	1000004009	112	1	36,0		36,0	36,0		36,0
Взносы по обязательному социальному страхованию на выплаты по оплате труда работников и иные выплаты работникам учреждений	888	0100	0113	1000004009	119		5 179,0		5 179,0	5 179,0		5 179,0
Городские средства	888	0100	0113	1000004009	119	1	5 179,0		5 179,0	5 179,0		5 179,0
Закупка товаров, работ и услуг для обеспечения государственных (муниципальных) нужд	888	0100	0113	1000004009	200		18 961,0		18 961,0	17 526,0		17 526,0
Иные закупки товаров, работ и услуг для обеспечения государственных (муниципальных) нужд	888	0100	0113	1000004009	240		18 961,0		18 961,0	17 526,0		17 526,0
Прочая закупка товаров, работ и услуг для обеспечения государственных (муниципальных) нужд	888	0100	0113	1000004009	244		18 961,0		18 961,0	17 526,0		17 526,0
Городские средства	888	0100	0113	1000004009	244	1	18 961,0		18 961,0	17 526,0		17 526,0
Иные бюджетные ассигнования	888	0100	0113	1000004009	800		150,0		150,0	150,0		150,0
Уплата налогов, сборов и иных платежей	888	0100	0113	1000004009	850		150,0		150,0	150,0		150,0
Уплата прочих налогов, сборов	888	0100	0113	1000004009	852		150,0		150,0	150,0		150,0
Городские средства	888	0100	0113	1000004009	852	1	150,0		150,0	150,0		150,0
Ведомственная целевая программа «Развитие архивного дела в городе Орле на 2017-2019 годы»	888	0100	0113	1000004082						250,0	0,0	250,0
Закупка товаров, работ и услуг для обеспечения государственных (муниципальных) нужд	888	0100	0113	1000004082	200					250,0	0,0	250,0
Иные закупки товаров, работ и услуг для обеспечения государственных (муниципальных) нужд	888	0100	0113	1000004082	240					250,0	0,0	250,0
Прочая закупка товаров, работ и услуг для обеспечения государственных (муниципальных) нужд	888	0100	0113	1000004082	244					250,0	0,0	250,0
Городские средства	888	0100	0113	1000004082	244	1				250,0	0,0	250,0
НАЦИОНАЛЬНАЯ ЭКОНОМИКА	**888**	**0400**					**221 037,3**		**221 037,3**	**222 202,0**		**222 202,0**
Транспорт	888	0400	0408				60 874,0		60 874,0	60 874,0		60 874,0
Непрограммные мероприятия	888	0400	0408	1000000000			55 874,0		55 874,0	55 874,0		55 874,0
Субсидии организациям, осуществляющим перевозку пассажиров автомобильным транспортом по маршрутам регулярных перевозок города Орла	888	0400	0408	1000004025			15 000,0		15 000,0	15 000,0		15 000,0
Иные бюджетные ассигнования	888	0400	0408	1000004025	800		15 000,0		15 000,0	15 000,0		15 000,0
Субсидии юридическим лицам (кроме некоммерческих организаций), индивидуальным предпринимателям, физическим лицам-производителям товаров, работ, услуг	888	0400	0408	1000004025	810		15 000,0		15 000,0	15 000,0		15 000,0
Субсидии на возмещение недополученных доходов и (или) возмещение фактически понесенных затрат в связи с производством (реализацией) товаров, выполнением работ, оказанием услуг	888	0400	0408	1000004025	811		15 000,0		15 000,0	15 000,0		15 000,0
Городские средства	888	0400	0408	1000004025	811	1	15 000,0		15 000,0	15 000,0		15 000,0
Субсидии организациям, осуществляющим перевозку пассажиров наземным электрическим транспортом по маршрутам регулярных перевозок города Орла	888	0400	0408	1000004026			31 003,0		31 003,0	31 003,0		31 003,0
Иные бюджетные ассигнования	888	0400	0408	1000004026	800		31 003,0		31 003,0	31 003,0		31 003,0
Субсидии юридическим лицам (кроме некоммерческих организаций), индивидуальным предпринимателям, физическим лицам-производителям товаров, работ, услуг	888	0400	0408	1000004026	810		31 003,0		31 003,0	31 003,0		31 003,0
Субсидии на возмещение недополученных доходов и (или) возмещение фактически понесенных затрат в связи с производством (реализацией) товаров, выполнением работ, оказанием услуг	888	0400	0408	1000004026	811		31 003,0		31 003,0	31 003,0		31 003,0
Городские средства	888	0400	0408	1000004026	811	1	31 003,0		31 003,0	31 003,0		31 003,0
Субсидии транспортным организациям, осуществляющим перевозки пассажиров по сезонным маршрутам для проезда жителей города Орла к садово-дачным массивам	888	0400	0408	1000004027			9 685,0		9 685,0	9 685,0		9 685,0
Иные бюджетные ассигнования	888	0400	0408	1000004027	800		9 685,0		9 685,0	9 685,0		9 685,0
Субсидии юридическим лицам (кроме некоммерческих организаций), индивидуальным предпринимателям, физическим лицам-производителям товаров, работ, услуг	888	0400	0408	1000004027	810		9 685,0		9 685,0	9 685,0		9 685,0
Субсидии на возмещение недополученных доходов и (или) возмещение фактически понесенных затрат в связи с производством (реализацией) товаров, выполнением работ, оказанием услуг	888	0400	0408	1000004027	811		9 685,0		9 685,0	9 685,0		9 685,0
Городские средства	888	0400	0408	1000004027	811	1	9 685,0		9 685,0	9 685,0		9 685,0
Субсидирование муниципального заказа на осуществление перевозки по регулируемым тарифам по регулярным маршрутам муниципальной маршрутной сети	888	0400	0408	1000004073			48,0		48,0	48,0		48,0
Закупка товаров, работ и услуг для обеспечения государственных (муниципальных) нужд	888	0400	0408	1000004073	200		48,0		48,0	48,0		48,0
Иные закупки товаров, работ и услуг для обеспечения государственных (муниципальных) нужд	888	0400	0408	1000004073	240		48,0		48,0	48,0		48,0
Прочая закупка товаров, работ и услуг для обеспечения государственных (муниципальных) нужд	888	0400	0408	1000004073	244		48,0		48,0	48,0		48,0
Городские средства	888	0400	0408	1000004073	244	1	48,0		48,0	48,0		48,0
Обслуживание интернет сайта «Транспорт Он-лайн»	888	0400	0408	1000004090			138,0		138,0	138,0		138,0

Закупка товаров, работ и услуг для обеспечения государственных (муниципальных) нужд	888	0400	0408	1000004090	200		138,0		138,0	138,0		138,0
Иные закупки товаров, работ и услуг для обеспечения государственных (муниципальных) нужд	888	0400	0408	1000004090	240		138,0		138,0	138,0		138,0
Прочая закупка товаров, работ и услуг для обеспечения государственных (муниципальных) нужд	888	0400	0408	1000004090	244		138,0		138,0	138,0		138,0
Городские средства	888	0400	0408	1000004090	244	1	138,0		138,0	138,0		138,0
Муниципальные программы	888	0400	0408	2000000000			5 000,0		5 000,0	5 000,0		5 000,0
Муниципальная программа комплексного развития транспортной инфраструктуры муниципального образования «Город Орел» на 2017-2025 годы	888	0400	0408	2300004000			5 000,0		5 000,0	5 000,0		5 000,0
Закупка товаров, работ и услуг для обеспечения государственных (муниципальных) нужд	888	0400	0408	2300004000	200		5 000,0		5 000,0	5 000,0		5 000,0
Иные закупки товаров, работ и услуг для обеспечения государственных (муниципальных) нужд	888	0400	0408	2300004000	240		5 000,0		5 000,0	5 000,0		5 000,0
Прочая закупка товаров, работ и услуг для обеспечения государственных (муниципальных) нужд	888	0400	0408	2300004000	244		5 000,0		5 000,0	5 000,0		5 000,0
Городские средства	888	0400	0408	2300004000	244	1	5 000,0		5 000,0	5 000,0		5 000,0
Дорожное хозяйство (дорожные фонды)	888	0400	0409				160 163,3		160 163,3	161 328,0		161 328,0
Непрограммные мероприятия	888	0400	0409	1000000000			160 163,3		160 163,3	161 328,0		161 328,0
Ремонт, капитальный ремонт автомобильных дорог общего пользования местного значения	888	0400	0409	1000004028			5 265,5		5 265,5	3 000,0		3 000,0
Закупка товаров, работ и услуг для обеспечения государственных (муниципальных) нужд	888	0400	0409	1000004028	200		5 265,5		5 265,5	3 000,0		3 000,0
Иные закупки товаров, работ и услуг для обеспечения государственных (муниципальных) нужд	888	0400	0409	1000004028	240		5 265,5		5 265,5	3 000,0		3 000,0
Закупка товаров, работ, услуг в целях капитального ремонта государственного (муниципального) имущества	888	0400	0409	1000004028	243		2 265,5		2 265,5	0,0		0,0
Городские средства	888	0400	0409	1000004028	243	1	2 265,5		2 265,5	0,0		0,0
Прочая закупка товаров, работ и услуг для обеспечения государственных (муниципальных) нужд	888	0400	0409	1000004028	244		3 000,0		3 000,0	3 000,0		3 000,0
Городские средства	888	0400	0409	1000004028	244	1	3 000,0		3 000,0	3 000,0		3 000,0
Содержание автомобильных дорог общего пользования местного значения	888	0400	0409	1000004030			14 450,0		14 450,0	18 328,0		18 328,0
Закупка товаров, работ и услуг для обеспечения государственных (муниципальных) нужд	888	0400	0409	1000004030	200		14 450,0		14 450,0	18 328,0		18 328,0
Иные закупки товаров, работ и услуг для обеспечения государственных (муниципальных) нужд	888	0400	0409	1000004030	240		14 450,0		14 450,0	18 328,0		18 328,0
Прочая закупка товаров, работ и услуг для обеспечения государственных (муниципальных) нужд	888	0400	0409	1000004030	244		14 450,0		14 450,0	18 328,0		18 328,0
Городские средства	888	0400	0409	1000004030	244	1	14 450,0		14 450,0	18 328,0		18 328,0
Ведомственная целевая программа «Содействие обеспечению безопасности дорожного движения в городе Орле на 2016-2018 годы»	888	0400	0409	1000004081			6 020,0		6 020,0	0,0		0,0
Закупка товаров, работ и услуг для обеспечения государственных (муниципальных) нужд	888	0400	0409	1000004081	200		6 020,0		6 020,0	0,0		0,0
Иные закупки товаров, работ и услуг для обеспечения государственных (муниципальных) нужд	888	0400	0409	1000004081	240		6 020,0		6 020,0	0,0		0,0
Закупка товаров, работ, услуг в целях капитального ремонта государственного (муниципального) имущества	888	0400	0409	1000004081	243		4 220,0		4 220,0	0,0		0,0
Городские средства	888	0400	0409	1000004081	243	1	4 220,0		4 220,0	0,0		0,0
Прочая закупка товаров, работ и услуг для обеспечения государственных (муниципальных) нужд	888	0400	0409	1000004081	244		1 800,0		1 800,0	0,0		0,0
Городские средства	888	0400	0409	1000004081	244	1	1 800,0		1 800,0	0,0		0,0
Поддержка дорожного хозяйства	888	0400	0409	1000007055			130 050,0		130 050,0	140 000,0		140 000,0
Закупка товаров, работ и услуг для обеспечения государственных (муниципальных) нужд	888	0400	0409	1000007055	200		130 050,0		130 050,0	140 000,0		140 000,0
Иные закупки товаров, работ и услуг для обеспечения государственных (муниципальных) нужд	888	0400	0409	1000007055	240		130 050,0		130 050,0	140 000,0		140 000,0
Прочая закупка товаров, работ и услуг для обеспечения государственных (муниципальных) нужд	888	0400	0409	1000007055	244		130 050,0		130 050,0	140 000,0		140 000,0
Областные средства	888	0400	0409	1000007055	244	2	130 050,0		130 050,0	140 000,0		140 000,0
Капитальный ремонт	888	0400	0409	1000007232			4 377,8		4 377,8	0,0		0,0
Закупка товаров, работ и услуг для обеспечения государственных (муниципальных) нужд	888	0400	0409	1000007232	200		4 377,8		4 377,8	0,0		0,0
Иные закупки товаров, работ и услуг для обеспечения государственных (муниципальных) нужд	888	0400	0409	1000007232	240		4 377,8		4 377,8	0,0		0,0
Закупка товаров, работ, услуг в целях капитального ремонта государственного (муниципального) имущества	888	0400	0409	1000007232	243		4 377,8		4 377,8	0,0		0,0
Областные средства	888	0400	0409	1000007232	243	2	4 377,8		4 377,8	0,0		0,0
ЖИЛИЩНО-КОММУНАЛЬНОЕ ХОЗЯЙСТВО	**888**	**0500**					**225 803,0**		**225 803,0**	**225 260,0**		**225 260,0**
Жилищное хозяйство	888	0500	0501				15 900,0		15 900,0	15 900,0		15 900,0
Непрограммные мероприятия	888	0500	0501	1000000000			15 900,0		15 900,0	15 900,0		15 900,0
Оплата жилищно-коммунальных услуг свободных от проживания жилых помещений в многоквартирных домах	888	0500	0501	1000004012			400,0		400,0	400,0		400,0
Закупка товаров, работ и услуг для обеспечения государственных (муниципальных) нужд	888	0500	0501	1000004012	200		400,0		400,0	400,0		400,0
Иные закупки товаров, работ и услуг для обеспечения государственных (муниципальных) нужд	888	0500	0501	1000004012	240		400,0		400,0	400,0		400,0
Прочая закупка товаров, работ и услуг для обеспечения государственных (муниципальных) нужд	888	0500	0501	1000004012	244		400,0		400,0	400,0		400,0
Городские средства	888	0500	0501	1000004012	244	1	400,0		400,0	400,0		400,0
Капитальный и текущий ремонт муниципального жилищного фонда	888	0500	0501	1000004013			2 500,0		2 500,0	2 500,0		2 500,0
Закупка товаров, работ и услуг для обеспечения государственных (муниципальных) нужд	888	0500	0501	1000004013	200		2 500,0		2 500,0	2 500,0		2 500,0
Иные закупки товаров, работ и услуг для обеспечения государственных (муниципальных) нужд	888	0500	0501	1000004013	240		2 500,0		2 500,0	2 500,0		2 500,0
Закупка товаров, работ, услуг в целях капитального ремонта государственного (муниципального) имущества	888	0500	0501	1000004013	243		1 100,0		1 100,0	1 100,0		1 100,0
Городские средства	888	0500	0501	1000004013	243	1	1 100,0		1 100,0	1 100,0		1 100,0
Прочая закупка товаров, работ и услуг для обеспечения государственных (муниципальных) нужд	888	0500	0501	1000004013	244		1 400,0		1 400,0	1 400,0		1 400,0
Городские средства	888	0500	0501	1000004013	244	1	1 400,0		1 400,0	1 400,0		1 400,0
Взносы на капитальный ремонт общего имущества в отношении муниципальных помещений, расположенных в многоквартирных жилых домах	888	0500	0501	1000004021			10 000,0		10 000,0	10 000,0		10 000,0
Закупка товаров, работ и услуг для обеспечения государственных (муниципальных) нужд	888	0500	0501	1000004021	200		10 000,0		10 000,0	10 000,0		10 000,0
Иные закупки товаров, работ и услуг для обеспечения государственных (муниципальных) нужд	888	0500	0501	1000004021	240		10 000,0		10 000,0	10 000,0		10 000,0
Прочая закупка товаров, работ и услуг для обеспечения государственных (муниципальных) нужд	888	0500	0501	1000004021	244		10 000,0		10 000,0	10 000,0		10 000,0
Городские средства	888	0500	0501	1000004021	244	1	10 000,0		10 000,0	10 000,0		10 000,0
Расходы на снос аварийных домов с прилегающими к ним хозяйственно-бытовыми постройками	888	0500	0501	1000004064			3 000,0		3 000,0	3 000,0		3 000,0
Закупка товаров, работ и услуг для обеспечения государственных (муниципальных) нужд	888	0500	0501	1000004064	200		3 000,0		3 000,0	3 000,0		3 000,0
Иные закупки товаров, работ и услуг для обеспечения государственных (муниципальных) нужд	888	0500	0501	1000004064	240		3 000,0		3 000,0	3 000,0		3 000,0
Прочая закупка товаров, работ и услуг для обеспечения государственных (муниципальных) нужд	888	0500	0501	1000004064	244		3 000,0		3 000,0	3 000,0		3 000,0
Городские средства	888	0500	0501	1000004064	244	1	3 000,0		3 000,0	3 000,0		3 000,0
Благоустройство	888	0500	0503				143 200,0		143 200,0	143 200,0		143 200,0
Непрограммные мероприятия	888	0500	0503	1000000000			143 200,0		143 200,0	143 200,0		143 200,0
Уличное освещение	888	0500	0503	1000004057			55 400,0	-7 000,0	48 400,0	55 400,0	0,0	55 400,0
Закупка товаров, работ и услуг для обеспечения государственных (муниципальных) нужд	888	0500	0503	1000004057	200		55 400,0	-7 000,0	48 400,0	55 400,0	0,0	55 400,0
Иные закупки товаров, работ и услуг для обеспечения государственных (муниципальных) нужд	888	0500	0503	1000004057	240		55 400,0	-7 000,0	48 400,0	55 400,0	0,0	55 400,0
Прочая закупка товаров, работ и услуг для обеспечения государственных (муниципальных) нужд	888	0500	0503	1000004057	244		55 400,0	-7 000,0	48 400,0	55 400,0	0,0	55 400,0
Городские средства	888	0500	0503	1000004057	244	1	55 400,0	-7 000,0	48 400,0	55 400,0	0,0	55 400,0
Организация и содержание мест захоронения	888	0500	0503	1000004058			9 500,0		9 500,0	9 500,0		9 500,0
Закупка товаров, работ и услуг для обеспечения государственных (муниципальных) нужд	888	0500	0503	1000004058	200		9 500,0		9 500,0	9 500,0		9 500,0
Иные закупки товаров, работ и услуг для обеспечения государственных (муниципальных) нужд	888	0500	0503	1000004058	240		9 500,0		9 500,0	9 500,0		9 500,0
Прочая закупка товаров, работ и услуг для обеспечения государственных (муниципальных) нужд	888	0500	0503	1000004058	244		9 500,0		9 500,0	9 500,0		9 500,0
Городские средства	888	0500	0503	1000004058	244	1	9 500,0		9 500,0	9 500,0		9 500,0
Прочие мероприятия по благоустройству города	888	0500	0503	1000004059			42 100,0		42 100,0	42 100,0		42 100,0
Расходы на выплаты персоналу в целях обеспечения выполнения функций государственными (муниципальными) органами, казенными учреждениями, органами управления государственными внебюджетными фондами	888	0500	0503	1000004059	100		4 614,0		4 614,0	4 614,0		4 614,0
Расходы на выплаты персоналу казенных учреждений	888	0500	0503	1000004059	110		4 614,0		4 614,0	4 614,0		4 614,0
Фонд оплаты труда учреждений	888	0500	0503	1000004059	111		3 544,0		3 544,0	3 544,0		3 544,0
Городские средства	888	0500	0503	1000004059	111	1	3 544,0		3 544,0	3 544,0		3 544,0
Взносы по обязательному социальному страхованию на выплаты по оплате труда работников и иные выплаты работникам учреждений	888	0500	0503	1000004059	119		1 070,0		1 070,0	1 070,0		1 070,0
Городские средства	888	0500	0503	1000004059	119	1	1 070,0		1 070,0	1 070,0		1 070,0
Закупка товаров, работ и услуг для обеспечения государственных (муниципальных) нужд	888	0500	0503	1000004059	200		37 486,0		37 486,0	37 486,0		37 486,0
Иные закупки товаров, работ и услуг для обеспечения государственных (муниципальных) нужд	888	0500	0503	1000004059	240		37 486,0		37 486,0	37 486,0		37 486,0
Прочая закупка товаров, работ и услуг для обеспечения государственных (муниципальных) нужд	888	0500	0503	1000004059	244		37 486,0		37 486,0	37 486,0		37 486,0
Городские средства	888	0500	0503	1000004059	244	1	37 486,0		37 486,0	37 486,0		37 486,0
Мероприятия по санитарной экологической направленности	888	0500	0503	1000004060			0,0	7 000,0	7 000,0			
Закупка товаров, работ и услуг для обеспечения государственных (муниципальных) нужд	888	0500	0503	1000004060	200		0,0	7 000,0	7 000,0			
Иные закупки товаров, работ и услуг для обеспечения государственных (муниципальных) нужд	888	0500	0503	1000004060	240		0,0	7 000,0	7 000,0			
Прочая закупка товаров, работ и услуг для обеспечения государственных (муниципальных) нужд	888	0500	0503	1000004060	244		0,0	7 000,0	7 000,0			
Городские средства	888	0500	0503	1000004060	244	1	0,0	7 000,0	7 000,0			
Демонтаж (перенос) и временное хранение самовольно установленных нестационарных объектов и разукомплектованных транспортных средств	888	0500	0503	1000004065			200,0		200,0	200,0		200,0
Закупка товаров, работ и услуг для обеспечения государственных (муниципальных) нужд	888	0500	0503	1000004065	200		200,0		200,0	200,0		200,0
Иные закупки товаров, работ и услуг для обеспечения государственных (муниципальных) нужд	888	0500	0503	1000004065	240		200,0		200,0	200,0		200,0
Прочая закупка товаров, работ и услуг для обеспечения государственных (муниципальных) нужд	888	0500	0503	1000004065	244		200,0		200,0	200,0		200,0
Городские средства	888	0500	0503	1000004065	244	1	200,0		200,0	200,0		200,0
Озеленение	888	0500	0503	1000004079			36 000,0		36 000,0	36 000,0		36 000,0
Закупка товаров, работ и услуг для обеспечения государственных (муниципальных) нужд	888	0500	0503	1000004079	200		36 000,0		36 000,0	36 000,0		36 000,0
Иные закупки товаров, работ и услуг для обеспечения государственных (муниципальных) нужд	888	0500	0503	1000004079	240		36 000,0		36 000,0	36 000,0		36 000,0
Прочая закупка товаров, работ и услуг для обеспечения государственных (муниципальных) нужд	888	0500	0503	1000004079	244		36 000,0		36 000,0	36 000,0		36 000,0
Городские средства	888	0500	0503	1000004079	244	1	36 000,0		36 000,0	36 000,0		36 000,0
Другие вопросы в области жилищно-коммунального хозяйства	888	0500	0505				66 703,0		66 703,0	66 160,0		66 160,0
Непрограммные мероприятия	888	0500	0505	1000000000			66 703,0		66 703,0	66 160,0		66 160,0
Содержание органов местного самоуправления	888	0500	0505	1000004004			27 884,0		27 884,0	27 341,0		27 341,0

Расходы на выплаты персоналу в целях обеспечения выполнения функций государственными (муниципальными) органами, казенными учреждениями, органами управления государственными внебюджетными фондами	888	0500	0505	1000004004	100		26 751,0		26 751,0	26 751,0		26 751,0
Расходы на выплаты персоналу государственных (муниципальных) органов	888	0500	0505	1000004004	120		26 751,0		26 751,0	26 751,0		26 751,0
Фонд оплаты труда государственных (муниципальных) органов	888	0500	0505	1000004004	121		20 550,0		20 550,0	20 550,0		20 550,0
Городские средства	888	0500	0505	1000004004	121	1	20 550,0		20 550,0	20 550,0		20 550,0
Взносы по обязательному социальному страхованию на выплаты денежного содержания и иные выплаты работникам государственных (муниципальных) органов	888	0500	0505	1000004004	129		6 201,0		6 201,0	6 201,0		6 201,0
Городские средства	888	0500	0505	1000004004	129	1	6 201,0		6 201,0	6 201,0		6 201,0
Закупка товаров, работ и услуг для обеспечения государственных (муниципальных) нужд	888	0500	0505	1000004004	200		1 133,0		1 133,0	590,0		590,0
Иные закупки товаров, работ и услуг для обеспечения государственных (муниципальных) нужд	888	0500	0505	1000004004	240		1 133,0		1 133,0	590,0		590,0
Прочая закупка товаров, работ и услуг для обеспечения государственных (муниципальных) нужд	888	0500	0505	1000004004	244		1 133,0		1 133,0	590,0		590,0
Городские средства	888	0500	0505	1000004004	244	1	1 133,0		1 133,0	590,0		590,0
Обеспечение деятельности подведомственных учреждений	888	0500	0505	1000004009			38 819,0		38 819,0	38 819,0		38 819,0
Расходы на выплаты персоналу в целях обеспечения выполнения функций государственными (муниципальными) органами, казенными учреждениями, органами управления государственными внебюджетными фондами	888	0500	0505	1000004009	100		35 335,0		35 335,0	35 335,0		35 335,0
Расходы на выплаты персоналу казенных учреждений	888	0500	0505	1000004009	110		35 335,0		35 335,0	35 335,0		35 335,0
Фонд оплаты труда учреждений	888	0500	0505	1000004009	111		26 951,0		26 951,0	26 951,0		26 951,0
Городские средства	888	0500	0505	1000004009	111	1	26 951,0		26 951,0	26 951,0		26 951,0
Иные выплаты персоналу учреждений, за исключением фонда оплаты труда	888	0500	0505	1000004009	112		245,0		245,0	245,0		245,0
Городские средства	888	0500	0505	1000004009	112	1	245,0		245,0	245,0		245,0
Взносы по обязательному социальному страхованию на выплаты по оплате труда работников и иные выплаты работникам учреждений	888	0500	0505	1000004009	119		8 139,0		8 139,0	8 139,0		8 139,0
Городские средства	888	0500	0505	1000004009	119	1	8 139,0		8 139,0	8 139,0		8 139,0
Закупка товаров, работ и услуг для обеспечения государственных (муниципальных) нужд	888	0500	0505	1000004009	200		3 434,0		3 434,0	3 434,0		3 434,0
Иные закупки товаров, работ и услуг для обеспечения государственных (муниципальных) нужд	888	0500	0505	1000004009	240		3 434,0		3 434,0	3 434,0		3 434,0
Прочая закупка товаров, работ и услуг для обеспечения государственных (муниципальных) нужд	888	0500	0505	1000004009	244		3 434,0		3 434,0	3 434,0		3 434,0
Городские средства	888	0500	0505	1000004009	244	1	3 434,0		3 434,0	3 434,0		3 434,0
Иные бюджетные ассигнования	888	0500	0505	1000004009	800		50,0		50,0	50,0		50,0
Уплата налогов, сборов и иных платежей	888	0500	0505	1000004009	850		50,0		50,0	50,0		50,0
Уплата прочих налогов, сборов	888	0500	0505	1000004009	852		50,0		50,0	50,0		50,0
Городские средства	888	0500	0505	1000004009	852	1	50,0		50,0	50,0		50,0
ОХРАНА ОКРУЖАЮЩЕЙ СРЕДЫ	**888**	**0600**					**2 122,0**		**2 122,0**	**0,0**		**0,0**
Другие вопросы в области охраны окружающей среды	888	0600	0605				2 122,0		2 122,0	0,0		0,0
Непрограммные мероприятия	888	0600	0605	1000000000			2 122,0		2 122,0	0,0		0,0
Ведомственная целевая программа «Экология города Орла на 2016-2018 годы»	888	0600	0605	1000004083			2 122,0		2 122,0	0,0		0,0
Закупка товаров, работ и услуг для обеспечения государственных (муниципальных) нужд	888	0600	0605	1000004083	200		2 122,0		2 122,0	0,0		0,0
Иные закупки товаров, работ и услуг для обеспечения государственных (муниципальных) нужд	888	0600	0605	1000004083	240		2 122,0		2 122,0	0,0		0,0
Прочая закупка товаров, работ и услуг для обеспечения государственных (муниципальных) нужд	888	0600	0605	1000004083	244		2 122,0		2 122,0	0,0		0,0
Городские средства	888	0600	0605	1000004083	244	1	2 122,0		2 122,0	0,0		0,0
СОЦИАЛЬНАЯ ПОЛИТИКА	**888**	**1000**					**12 503,2**		**12 503,2**	**12 503,2**		**12 503,2**
Социальное обеспечение населения	888	1000	1003				12 503,2		12 503,2	12 503,2		12 503,2
Непрограммные мероприятия	888	1000	1003	1000000000			5 503,2		5 503,2	5 503,2		5 503,2
Обеспечение жильем отдельных категорий граждан, установленных Федеральными законами от 12 января 1995 года N 5-ФЗ «О ветеранах» и от 24 ноября 1995 года N 181-ФЗ «О социальной защите инвалидов в Российской Федерации»	888	1000	1003	1000005135			5 503,2		5 503,2	5 503,2		5 503,2
Социальное обеспечение и иные выплаты населению	888	1000	1003	1000005135	300		5 503,2		5 503,2	5 503,2		5 503,2
Социальные выплаты гражданам, кроме публичных нормативных социальных выплат	888	1000	1003	1000005135	320		5 503,2		5 503,2	5 503,2		5 503,2
Субсидии гражданам на приобретение жилья	888	1000	1003	1000005135	322		5 503,2		5 503,2	5 503,2		5 503,2
Областные средства	888	1000	1003	1000005135	322	2	5 503,2		5 503,2	5 503,2		5 503,2
Муниципальные программы	888	1000	1003	2000000000			7 000,0		7 000,0	7 000,0		7 000,0
Муниципальная программа «Обеспечение жильем молодых семей в городе Орле на 2017-2020 годы»	888	1000	1003	25000L0200			7 000,0		7 000,0	7 000,0		7 000,0
Социальное обеспечение и иные выплаты населению	888	1000	1003	25000L0200	300		7 000,0		7 000,0	7 000,0		7 000,0
Социальные выплаты гражданам, кроме публичных нормативных социальных выплат	888	1000	1003	25000L0200	320		7 000,0		7 000,0	7 000,0		7 000,0
Субсидии гражданам на приобретение жилья	888	1000	1003	25000L0200	322		7 000,0		7 000,0	7 000,0		7 000,0
Городские средства	888	1000	1003	25000L0200	322	1	7 000,0		7 000,0	7 000,0		7 000,0

Заместитель главы администрации - начальник финансово-экономического управления администрации города Орла А.В. Митасов

Приложение 14
к решению Орловского городского Совета
народных депутатов
№32/0591 - ГС от 09.11.2017

Бюджетные инвестиции в объекты капитального строительства на 2017 год

тыс. рублей

Наименование	ГРБС	РПр	Пр	ЦСт	ВР	Ист	Утверждено на 2017 год	Поправки	Сумма с учетом поправок
Итого:							**167 760,1**	**-103,7**	**167 656,4**
городские средства						1	46 589,1	-103,7	46 485,4
областные средства						2	121 171,0		121 171,0
Управление градостроительства администрации города Орла	**133**						**157 952,4**	**-103,7**	157 848,7
городские средства	1						42 651,3	-103,7	42 547,6
областные средства	2						115 301,1		115 301,1
Национальная экономика	**133**	**0400**					**115 501,1**		115 501,1
Дорожное хозяйство (дорожные фонды)	133	0400	0409				115 501,1		115 501,1
Непрограммные мероприятия	133	0400	0409	1000000000			112 896,2		112 896,2
Бюджетные инвестиции в объекты капитального строительства собственности муниципальных образований	133	0400	0409	1000004022			200,0		200,0
Капитальные вложения в объекты недвижимого имущества государственной (муниципальной) собственности	133	0400	0409	1000004022	400		200,0		200,0
Бюджетные инвестиции	133	0400	0409	1000004022	410		200,0		200,0
Бюджетные инвестиции в объекты капитального строительства государственной (муниципальной) собственности	133	0400	0409	1000004022	414		200,0		200,0
городские средства	133	0400	0409	1000004022	414	1	200,0		200,0
Строительство улицы Родзевича-Белевича в г.Орле	*133*	*0400*	*0409*	*1000004022*	*414*	*1*	*100,0*		100,0
Строительство улично-дорожной сети в районе городского парка для обеспечения транспортной, пешеходной доступности и связи Железнодорожного и Советского районов г. Орла (1 этап строительства)	*133*	*0400*	*0409*	*1000004022*	*414*	*1*	*100,0*		100,0
Капитальное строительство в рамках подпрограммы «Совершенствование и развитие сети автомобильных дорог общего пользования Орловской области (2013-2018 годы)» государственной программы Орловской области «Развитие транспортной системы в Орловской области (2013-2018 годы)»	*133*	0400	0409	1000007231			112 696,2		112 696,2
Капитальные вложения в объекты недвижимого имущества государственной (муниципальной) собственности	*133*	0400	0409	1000007231	400		112 696,2		112 696,2
Бюджетные инвестиции	*133*	0400	0409	1000007231	410		112 696,2		112 696,2
Бюджетные инвестиции в объекты капитального строительства государственной (муниципальной) собственности	*133*	0400	0409	1000007231	414		112 696,2		112 696,2
областные средства	*133*	0400	0409	1000007231	414	2	112 696,2		112 696,2
Строительство улично-дорожной сети в районе городского парка для обеспечения транспортной, пешеходной доступности и связи Железнодорожного и Советского районов г. Орла (1 этап строительства)	*133*	0400	0409	1000007231	*414*	*2*	*76 115,5*		76 115,5
Строительство улицы Родзевича-Белевича в г.Орле	*133*	0400	0409	1000007231	*414*	*2*	*36 580,7*		36 580,7
Муниципальная программа «Подготовка и проведение празднования 450-летия основания города Орла (2014-2016годы)» погашение кредиторской задолженности- софинансирование областного бюджета	133	0400	0409	2100007231			2 604,9		2 604,9
Капитальные вложения в объекты государственной (муниципальной) собственности	133	0400	0409	2100007231	410		2 604,9		2 604,9
Бюджетные инвестиции	133	0400	0409	2100007231	414		2 604,9		2 604,9
Бюджетные инвестиции в объекты капитального строительства государственной (муниципальной) собственности	133	0400	0409	2100007231	414		2 604,9		2 604,9
Областные средства	133	0400	0409	2100007231	414	*2*	2 604,9		2 604,9
Строительство автомобильной дороги по ул. Раздольной от ул. Михалицина до ул. Металлургов в г. Орле (1 этап: от ул. Бурова до ул. Металлургов). Вариант 2.	*133*	*0400*	*0409*	*2100007231*	*414*	*2*	*2 604,9*		2 604,9
Жилищно-коммунальное хозяйство	**133**	**0500**					**10 891,0**	**-103,7**	10 787,3
Коммунальное хозяйство	133	0500	0502				5 000,0	-103,7	4 896,3
Бюджетные инвестиции в объекты капитального строительства собственности муниципальных образований	133	0502	0502	1000004022			4 901,5	-103,7	4 797,8
Капитальные вложения в объекты недвижимого имущества государственной (муниципальной) собственности	133	0502	0502	1000004022	400		4 901,5	-103,7	4 797,8
Бюджетные инвестиции	133	0502	0502	1000004022	410		4 901,5	-103,7	4 797,8
Бюджетные инвестиции в объекты капитального строительства государственной (муниципальной) собственности	133	0502	0502	1000004022	414		4 901,5	-103,7	4 797,8
городские средства	133	0502	0502	1000004022	414	1	4 901,5	-103,7	4 797,8
Блочная котельная по ул. Высоковольтная в городе Орле	*133*	*0502*	*0502*	*1000004022*	*414*	*1*	*700,0*	22,3	722,3
Строительство очистных сооружений с целью эксплуатации коллектора дождевой канализации в микрорайоне «Веселая слобода»	*133*	*0500*	*0502*	*1000004022*	*414*	*1*	*3 001,5*		3 001,5
Реконструкция котельной по адресу:г. Орел, ул. Панчука,72а	*133*	*0500*	*0502*	*1000004022*	*414*	*1*	*1 200,0*	-126,0	1 074,0
Муниципальная программа «Подготовка и проведение празднования 450-летия основания города Орла (2014-2016 годы)» погашение кредиторской задолженности	133	0500	*0502*	2100004100			*98,5*		98,5
Капитальные вложения в объекты недвижимого имущества государственной (муниципальной) собственности	133	0500	*0502*	2100004100	400		*98,5*		98,5
Бюджетные инвестиции	133	0500	*0502*	2100004100	410		*98,5*		98,5
Бюджетные инвестиции в объекты капитального строительства государственной (муниципальной) собственности	133	0500	*0502*	2100004100	414		*98,5*		98,5
городские средства	133	0500	*0502*	2100004100	414	1	*98,5*		98,5
Строительство очистных сооружений с целью эксплуатации коллектора дождевой канализации в микрорайоне «Веселая слобода»	*133*	*0500*	*0502*	*2100004100*	*414*	*1*	*98,5*	0	98,5
Благоустройство	133	0500	0503				5 891,0		5 891,0
Муниципальная программа «Подготовка и проведение празднования 450-летия основания города Орла (2014-2016 годы)» погашение кредиторской задолженности	133	0500	0503	2100004100			5 891,0		5 891,0
Капитальные вложения в объекты недвижимого имущества государственной (муниципальной) собственности	133	0500	0503	2100004100	400		5 891,0		5 891,0
Бюджетные инвестиции	133	0500	0503	2100004100	410		5 891,0		5 891,0
Бюджетные инвестиции в объекты капитального строительства государственной (муниципальной) собственности	133	0500	0503	2100004100	414		5 891,0		5 891,0
городские средства	133	0500	0503	2100004100	414	1	5 891,0		5 891,0
Строительство пешеходного мостового перехода через реку Ока в г. Орле в створе ул Покровская	*133*	*0500*	*0503*	*2100004100*	*414*	*1*	*5 891,0*	0	5 891,0
Образование	**133**	**0700**					**31 560,3**		31 560,3
Дошкольное образование	133	0700	0701				2 618,3		2 618,3
Непрограммные мероприятия	133	0700	0701	1000000000			2 618,3		2 618,3
Бюджетные инвестиции в объекты капитального строительства собственности муниципальных образований	133	0700	0701	1000004022			2 618,3		2 618,3
Капитальные вложения в объекты недвижимого имущества государственной (муниципальной) собственности	133	0700	0701	1000004022	400		2 618,3		2 618,3
Бюджетные инвестиции	133	0700	0701	1000004022	410		2 618,3		2 618,3
Бюджетные инвестиции в объекты капитального строительства государственной (муниципальной) собственности	133	0700	0701	1000004022	414		2 618,3		2 618,3
городские средства	133	0700	0701	1000004022	414	1	2 618,3		2 618,3
Строительство детского сада по ул. Машкарина	*133*	*0700*	*0701*	*1000004022*	*414*	*1*	*2 618,3*		2 618,3
Общее образование	133	0700	0702				28 942,0		28 942,0
Муниципальная программа «Подготовка и проведение празднования 450-летия основания города Орла (2014-2016 годы)» погашение кредиторской задолженности	133	0700	0702	2100004100			28 942,0		28 942,0
Капитальные вложения в объекты недвижимого имущества государственной (муниципальной) собственности	133	0700	0702	2100004100	400		28 942,0		28 942,0
Бюджетные инвестиции	133	0700	0702	2100004100	410		28 942,0		28 942,0
Бюджетные инвестиции в объекты капитального строительства государственной (муниципальной) собственности	133	0700	0702	2100004100	414		28 942,0		28 942,0
городские средства	133	0700	0702	2100004100	414	1	28 942,0		28 942,0
Строительство школы в микрорайоне «Ботаника», г.Орел	*133*	*0700*	*0702*	*2100004100*	*414*	*1*	*28 942,0*		28 942,0
Управление городского хозяйства и транспорта администрации города Орла	**888**						**9 807,7**		9 807,7
городские средства	*1*						3 937,8		3 937,8
областные средства	2						5 869,9		5 869,9
Национальная экономика	**888**	**0400**					**7 039,9**		7 039,9
Дорожное хозяйство (дорожные фонды)	*888*	0400	0409				7 039,9		7 039,9
Непрограммные мероприятия	*888*	0400	0409	1000000000			1 170,0		1 170,0
Ведомственная целевая программа»Содействие обеспечению безопасности дорожного движения в городе Орле на 2016-2018 годы»	*888*	0400	0409	1000004081			1 170,0		1 170,0
Капитальные вложения в объекты недвижимого имущества государственной (муниципальной) собственности	*888*	0400	0409	1000004081	400		1 170,0		1 170,0
Бюджетные инвестиции	*888*	0400	0409	1000004081	410		1 170,0		1 170,0
Бюджетные инвестиции в объекты капитального строительства государственной (муниципальной) собственности	*888*	0400	0409	1000004081	414		1 170,0		1 170,0
городские средства	*888*	0400	0409	1000004081	414	1	1 170,0		1 170,0
Строительство объектов дорожной инфраструктуры в целях повышения уровня безопасности дорожного движения	*888*	0400	0409	1000004081	*414*	*1*	*1 170,0*		1 170,0
Капитальное строительство в рамках подпрограммы «Совершенствование и развитие сети автомобильных дорог общего пользования Орловской области (2013-2018 годы)» государственной программы Орловской области «Развитие транспортной системы в Орловской области (2013-2018 годы)»	*888*	0400	0409	1000007231			5 869,9		5 869,9
Капитальные вложения в объекты недвижимого имущества государственной (муниципальной) собственности	*888*	0400	0409	1000007231	400		5 869,9		5 869,9
Бюджетные инвестиции	*888*	0400	0409	1000007231	410		5 869,9		5 869,9
Бюджетные инвестиции в объекты капитального строительства государственной (муниципальной) собственности	*888*	0400	0409	1000007231	414		5 869,9		5 869,9
областные средства	*888*	0400	0409	1000007231	414	2	5 869,9		5 869,9
Субсидии на строительство и реконструкцию автомобильных дорог общего пользования местного значения	*888*	0400	0409	1000007231	*414*	*2*	*5 869,9*		5 869,9
Жилищно-коммунальное хозяйство	*888*	0500					**2 767,8**		2 767,8
Благоустройство	*888*	0500	0503				2 767,8		2 767,8
Непрограммные мероприятия	*888*	0500	0503	1000000000			2 767,8		2 767,8
Бюджетные инвестиции в объекты капитального строительства собственности муниципальных образований	*888*	0500	0503	1000004022			2 543,9		2 543,9
Капитальные вложения в объекты недвижимого имущества государственной (муниципальной) собственности	*888*	0500	0503	1000004022	400		2 543,9		2 543,9
Бюджетные инвестиции	*888*	0500	0503	1000004022	410		2 543,9		2 543,9
Бюджетные инвестиции в объекты капитального строительства государственной (муниципальной) собственности	*888*	0500	0503	1000004022	414		2 543,9		2 543,9
городские средства	*888*	0500	0503	1000004022	414	1	2 543,9		2 543,9
Строительство сетей наружного освещения по ул. Картукова	*888*	*0500*	*0503*	*1000004022*	*414*	*1*	*150,0*		150,0
Дооборудование системы наружного освещения по ул. Бурова для освещения площадки проведения ярмарки выходного дня в г. Орле	*888*	*0500*	*0503*	*1000004022*	*414*	*1*	*400,0*		400,0
Строительство сетей наружного освещения по ул. Металлургов на участке от памятника Металлургов до ул. Раздольная	*888*	*0500*	*0503*	*1000004022*	*414*	*1*	*1 993,9*		1 993,9

Выполнение наказов избирателей депутатам Орловского городского Совета народных депутатов	*888*	0500	0503	1000004094			*223,9*		223,9
Капитальные вложения в объекты государственной (муниципальной) собственности	*888*	0500	0503	1000004094	400		*223,9*		223,9
Бюджетные инвестиции	*888*	0500	0503	1000004094	410		*223,9*		223,9
Бюджетные инвестиции в объекты капитального строительства государственной (муниципальной) собственности	*888*	0500	0503	1000004094	414		*223,9*		223,9
городские средства	*888*	0500	0503	1000004094	414	1	*223,9*		223,9
Дооборудование системы наружного электроосвещения для освещения внутриквартального тротуара от МБОУ-гимназия 34 г. Орла до д.252 по ул. Комсомольская	*888*	*0500*	*0503*	*1000004094*	*414*	*1*	*223,9*		223,9

Заместитель главы администрации - начальник финансово-экономического управления администрации города Орла А.В. Митасов

Приложение 16
к решению Орловского городского Совета народных депутатов
№32/0591 - ГС от 09.11.2017

Распределение бюджетных ассигнований на реализацию муниципальных программ на 2017 год

тыс. рублей.

Наименование	ЦСт	сумма
Муниципальные программы	2000000000	199 634,1
Муниципальная программа «Подготовка и проведение празднования 450-летия основания города Орла (2014-2016 годы)» погашение кредиторской задолженности	2100004100	35 514,6
Муниципальная программа «Подготовка и проведение празднования 450-летия основания города Орла (2014-2016годы)» погашение кредиторской задолженности- софинансирование областного бюджета	2100007231	2 604,9
Муниципальная программа «Энергосбережение и повышение энергетической эффективности в городе Орле на 2017-2019годы»	2210004000	3 400,0
Муниципальная программа комплексного развития транспортной инфраструктуры муниципального образования «Город Орел» на 2017-2025 годы	2300004000	5 000,0
Благоустройство дворовых территорий в рамках муниципальной программы «Формирование современной городской среды на территории города Орла в 2017 году»	24004L5550	122 089,9
Благоустройство общественных территорий в рамках муниципальной программы «Формирование современной городской среды на территории города Орла в 2017 году»	24005L5550	16 358,1
Муниципальная программа «Обеспечение жильем молодых семей в городе Орле на 2017-2020 годы»	25000L0200	14 666,6

Заместитель главы администрации - начальник финансово-экономического управления администрации города Орла А.В. Митасов

Приложение 18
к решению Орловского городского Совета народных депутатов
№32/0591 - ГС от 09.11.2017

Прогнозируемое поступление доходов и распределение бюджетных ассигнований Дорожного фонда города Орла на 2017 год

тыс.рублей

Наименование показателя	Сумма	Поправки	Сумма с учетом поправок
Остаток средств Дорожного фонда на 01.01.2017 (средства вышестоящих бюджетов)	35 735,1		35 735,1
Возврат остатков средств Дорожного фонда	-2 500,0		-2 500,0
Всего доходы	**651 099,8**	**200,0**	**651 299,8**
в том числе:			
Доходы от уплаты акцизов на нефтепродукты	11 621,0		11 621,0
Безвозмездные поступления из вышестоящих бюджетов	593 988,3		593 988,3
Всего расходы	**684 334,9**	**200,0**	**684 534,9**
средства вышестоящих бюджетов	627 223,4		627 223,4
средства городского бюджета	57 111,5	200,0	57 311,5
Проектирование, строительство и реконструкция автомобильных дорог местного значения и искусственных сооружений на них	121 371,0		121 371,0
средства вышестоящих бюджетов	121 171,0		121 171,0
средства городского бюджета	200,0		200,0
Капитальный ремонт и ремонт автомобильных дорог местного значения и искусственных сооружений на них	171 434,8		171 434,8
средства вышестоящих бюджетов	163 270,7		163 270,7
средства городского бюджета	8 164,1		8 164,1
Субсидия на устройство организации и регулирования дорожного движения	8 645,0		8 645,0
средства вышестоящих бюджетов	8 645,0		8 645,0
Содержание автомобильных дорог местного значения и искусственных сооружений на них	312 878,9	200,0	313 078,9
средства вышестоящих бюджетов	282 310,5		282 310,5
средства городского бюджета	30 568,4	200,0	30 768,4
Ремонт дворовых территорий многоквартирных домов, проездов к дворовым территориям многоквартирных домов	55 648,1		55 648,1
средства вышестоящих бюджетов	50 636,2		50 636,2
средства городского бюджета	5 011,9		5 011,9
Ведомственная целевая программа»Содействие обеспечению безопасности дорожного движения в городе Орле на 2016-2018 годы»	9 238,3		9 238,3
средства городского бюджета	9 238,3		9 238,3
Закон Орловской области от 26 января 2007 года №655-ОЗ «О наказах избирателей депутатам Орловского областного Совета народных депутатов»	2 860,0		2 860,0
средства вышестоящих бюджетов	1 190,0		1 190,0
Строительство, ремонт дорог и дворовых территорий за счет средств Программы по выполнению наказов избирателей депутатам Орловского городского Совета народных депутатов	3 928,8		3 928,8
средства городского бюджета	3 928,8		3 928,8

Заместитель главы администрации города Орла - начальник финансово-экономического управления А.В. Митасов

РОССИЙСКАЯ ФЕДЕРАЦИЯ
ОРЛОВСКАЯ ОБЛАСТЬ
Администрация города Орла
Управление муниципального имущества и землепользования
РАСПОРЯЖЕНИЕ

14.11.2017 **№ 495**

Орёл

Об отмене распоряжения от 01.11.2017 № 476 «Об условиях приватизации имущества казны муниципального образования «Город Орел» и организации продажи муниципального имущества на аукционе»

В соответствии со статьей 448 Гражданского Кодекса Российской Федерации:

1. Отменить проведение 06 декабря 2017 года открытого по форме подачи предложений по цене имущества и составу участников аукциона по продаже составляющих муниципальную казну объектов муниципальной собственности.

2. Опубликовать настоящее распоряжение в официальном печатном издании администрации города Орла, а также разместить на официальном сайте администрации города Орла.

3. Контроль за исполнением настоящего распоряжения возложить на заместителя начальника Управления муниципального имущества и землепользования Администрации города Орла М. В. Савельеву.

Начальник управления М. А. Лобов

РОССИЙСКАЯ ФЕДЕРАЦИЯ
ОРЛОВСКАЯ ОБЛАСТЬ
МУНИЦИПАЛЬНОЕ ОБРАЗОВАНИЕ «ГОРОД ОРЁЛ»
МЭР ГОРОДА ОРЛА
ПОСТАНОВЛЕНИЕ

от 16.11.2017г. **№ 152-П**

г.Орёл

О назначении публичных слушаний в городе Орле по вопросу предоставления разрешений на условно разрешенный вид использования земельного участка и на отклонение от предельных параметров разрешенного строительства, реконструкции объекта капитального строительства на земельном участке с кадастровым номером 57:25:0020607:54 по ул. Линейной, 53

Рассмотрев материалы по вопросу предоставления разрешений на условно разрешенный вид использования земельного участка и на отклонение от предельных параметров разрешенного строительства, реконструкции объекта капитального строительства на земельном участке с кадастровым номером 57:25:0020607:54 по ул. Линейной, 53, представленные администрацией города Орла, руководствуясь частью 2 статьи 39 и частью 4 статьи 40 Градостроительного кодекса Российской Федерации, Федеральным законом от 06 октября 2003 № 131-ФЗ «Об общих принципах организации местного самоуправления в Российской Федерации», Уставом города Орла, Положением «О порядке проведения публичных слушаний по вопросам градостроительной деятельности в городе Орле», принятым решением Орловского городского Совета народных депутатов от 30 ноября 2006 № 9/161-ГС,

П О С Т А Н О В Л Я Ю :

1. Назначить публичные слушания в городе Орле по вопросам:

1.1. Предоставление разрешения на условно разрешенный вид использования земельного участка - индивидуальный жилой дом (код 1.110), с кадастровым номером 57:25:0020607:54, площадью 571 кв. м, расположенного по адресу: город Орёл, ул. Линейная, 53.

1.2. Предоставление разрешения на отклонение от предельных параметров разрешенного строительства, реконструкции объекта капитального строительства - индивидуальный жилой дом, расположенного по адресу: город Орёл, ул. Линейная, 53, в части:

- минимальной площади земельного участка менее 600 кв. м. (571 кв. м.);

- минимальных отступов от границ земельного участка с северо-восточной стороны на расстоянии 0,3 м, с юго-западной стороны на расстоянии 1,3 м.

2. Определить дату публичных слушаний на 30 ноября 2017 года в 17 час. 20 мин. в малом зале территориального управления по Заводскому району администрации города Орла (ул. 1-я Посадская, 14).

3. Участники публичных слушаний по данному вопросу могут представить в комиссию по землепользованию и застройке города Орла свои предложения и замечания для включения их в протокол публичных слушаний по адресу: город Орёл, Пролетарская гора, 7, Управление градостроительства администрации города Орла, кабинет № 13, тел. 76-43-52, в рабочие дни с 9.00 до 18.00 часов.

4. Опубликовать настоящее постановление в средствах массовой информации и разместить на официальном сайте администрации города Орла в сети Интернет.

5. Контроль за исполнением настоящего постановления возложить на главу администрации города Орла А.С. Муромского.

Мэр города Орла В.Ф. Новиков

РОССИЙСКАЯ ФЕДЕРАЦИЯ
ОРЛОВСКАЯ ОБЛАСТЬ
МУНИЦИПАЛЬНОЕ ОБРАЗОВАНИЕ «ГОРОД ОРЁЛ»
МЭР ГОРОДА ОРЛА
ПОСТАНОВЛЕНИЕ

от 16.11.2017г. **№ 153-П**

г.Орёл

О назначении публичных слушаний в городе Орле по вопросу предоставления разрешений на условно разрешенный вид использования земельного участка и на отклонение от предельных параметров разрешенного строительства, реконструкции объекта капитального строительства на земельном участке с кадастровым номером 57:25:0030714:10 по пер. Медведевскому, 8

Рассмотрев материалы по вопросу предоставления разрешений на условно разрешенный вид использования земельного участка и на отклонение от предельных параметров разрешенного строительства, реконструкции объекта капитального строительства на земельном участке с кадастровым номером 57:25:0030714:10 по пер. Медведевскому, 8, представленные администрацией города Орла, руководствуясь частью 2 статьи 39 и частью 4 статьи 40 Градостроительного кодекса Российской Федерации, Федеральным законом от 06 октября 2003 № 131-ФЗ «Об общих принципах организации местного самоуправления в Российской Федерации», Уставом города Орла, Положением «О порядке проведения публичных слушаний по вопросам градостроительной деятельности в городе Орле», принятым решением Орловского городского Совета народных депутатов от 30 ноября 2006 № 9/161-ГС,

П О С Т А Н О В Л Я Ю :

1. Назначить публичные слушания в городе Орле по вопросам:

1.1. Предоставление разрешения на условно разрешенный вид использования земельного участка - индивидуальный жилой дом (код 1.110), с кадастровым номером 57:25:0030714:10, площадью 1 010 кв. м, расположенного по адресу: город Орёл, пер. Медведевский, 8.

1.2. Предоставление разрешения на отклонение от предельных параметров разрешенного строительства, реконструкции объекта капитального строительства - индивидуальный жилой дом, расположенного по адресу: город Орёл, пер. Медведевский, 8. в части:

- минимальных отступов от границ земельного участка с северо-восточной стороны на расстоянии 0,5 м, с юго-восточной стороны на расстоянии 0 м;

- ширины участка по уличному фронту менее 25 м (20,5 м).

2. Определить дату публичных слушаний на 29 ноября 2017 года в 17 час. 20 мин. в малом зале территориального управления по Железнодорожному району администрации города Орла (пер. Трамвайный, 1).

3. Участники публичных слушаний по данному вопросу могут представить в комиссию по землепользованию и застройке города Орла свои предложения и замечания для включения их в протокол публичных слушаний по адресу: город Орёл, Пролетарская гора, 7, Управление градостроительства администрации города Орла, кабинет № 13, тел. 76-43-52, в рабочие дни с 9.00 до 18.00 час.

4. Опубликовать настоящее постановление в средствах массовой информации и разместить на официальном сайте администрации города Орла в сети Интернет.

5. Контроль за исполнением настоящего постановления возложить на главу администрации города Орла А.С. Муромского.

Мэр города Орла В.Ф. Новиков

РОССИЙСКАЯ ФЕДЕРАЦИЯ
ОРЛОВСКАЯ ОБЛАСТЬ
МУНИЦИПАЛЬНОЕ ОБРАЗОВАНИЕ «ГОРОД ОРЁЛ»
МЭР ГОРОДА ОРЛА
ПОСТАНОВЛЕНИЕ

от 16.11.2017г. **№ 154-П**

г.Орёл

О назначении публичных слушаний в городе Орле по вопросу предоставления разрешения на отклонение от предельных параметров разрешенного строительства, реконструкции объекта капитального строительства на земельном участке с кадастровым номером 57:25:0031427:12 по ул. Смоленской, 2

Рассмотрев материалы по вопросу предоставления разрешения на отклонение от предельных параметров разрешенного строительства, реконструкции объекта капитального строительства на земельном участке с кадастровым номером 57:25:0031427:12 по ул. Смоленской, 2, представленные администрацией города Орла, руководствуясь частью 4 статьи 40 Градостроительного кодекса Российской Федерации, Федеральным законом от 06 октября 2003 № 131-ФЗ «Об общих принципах организации местного самоуправления в Российской Федерации», Уставом города Орла, Положением «О порядке проведения публичных слушаний по вопросам градостроительной деятельности в городе Орле», принятым решением Орловского городского Совета народных депутатов от 30 ноября 2006 № 9/161-ГС,

П О С Т А Н О В Л Я Ю :

1. Назначить публичные слушания в городе Орле по вопросу предоставления разрешения на отклонение от предельных параметров разрешенного строительства, реконструкции объекта капитального строительства - индивидуального жилого дома на земельном участке с кадастровым номером 57:25:0031427:12, площадью 622 кв. м по ул. Смоленской, 2, в части отступов от границ земельного участка с северо-западной стороны на расстоянии 0,6 м, с юго-западной стороны нарасстоянии 0,6 м.

2. Определить дату публичных слушаний на 29 ноября 2017 года в 17 час. 00 мин. в малом зале территориального управления по Железнодорожному району администрации города Орла (пер. Трамвайный, 1).

3. Участники публичных слушаний по данному вопросу могут представить в комиссию по землепользованию и застройке города Орла свои предложения и замечания для включения их в протокол публичных слушаний по адресу: город Орёл, Пролетарская гора, 7, Управление градостроительства администрации города Орла, кабинет № 13, тел. 76-43-52, в рабочие дни с 9.00 до 18.00 час.

4. Опубликовать настоящее постановление в средствах массовой информации и разместить на официальном сайте администрации города Орла в сети Интернет.

5. Контроль за исполнением настоящего постановления возложить на главу администрации города Орла А.С. Муромского.

Мэр города Орла В.Ф. Новиков

РОССИЙСКАЯ ФЕДЕРАЦИЯ
ОРЛОВСКАЯ ОБЛАСТЬ
МУНИЦИПАЛЬНОЕ ОБРАЗОВАНИЕ «ГОРОД ОРЁЛ»
МЭР ГОРОДА ОРЛА
ПОСТАНОВЛЕНИЕ

От 16.11.2017г. **№ 155-П**

г.Орёл

О назначении публичных слушаний в городе Орле по вопросу предоставления разрешения на отклонение от предельных параметров разрешенного строительства, реконструкции объекта капитального строительства на земельном участке с кадастровым номером 57:25:0031021:106 по ул. Пятницкой, 77

Рассмотрев материалы по вопросу предоставления разрешения на отклонение от предельных параметров разрешенного строительства, реконструкции объекта капитального строительства на земельном участке с кадастровым номером 57:25:0031021:106 по ул. Пятницкой, 77, представленные администрацией города Орла, руководствуясь частью 4 статьи 40 Градостроительного кодекса Российской Федерации, Федеральным законом от 06 октября 2003 № 131-ФЗ «Об общих принципах организации местного самоуправления в Российской Федерации», Уставом города Орла, Положением «О порядке проведения публичных слушаний по вопросам градостроительной деятельности в городе Орле», принятым решением Орловского городского Совета народных депутатов от 30 ноября 2006 года № 9/161-ГС,

П О С Т А Н О В Л Я Ю :

1. Назначить публичные слушания в городе Орле по вопросу предоставления разрешения на отклонение от предельных параметров разрешенного строительства, реконструкции объекта капитального строительства - индивидуального жилого дома на земельном участке с кадастровым номером 57:25:0031021:106, площадью 659 кв. м по ул. Пятницкой, 77, в части

- минимальных отступов от границ земельного участка с северо-западной стороны на расстоянии 0 м, с юго-западной стороны на расстоянии 0 м, с юго-восточной стороны на расстоянии 1,9 м;

- ширины участка менее 12 м (8,5 м).

2. Определить дату публичных слушаний на 29 ноября 2017 года в 17 час. 40 мин. в малом зале территориального управления по Железнодорожному району администрации города Орла (пер. Трамвайный, 1).

3. Участники публичных слушаний по данному вопросу могут представить в комиссию по землепользованию и застройке города Орла свои предложения и замечания для включения их в протокол публичных слушаний по адресу: город Орёл, Пролетарская гора, 7, Управление градостроительства администрации города Орла, кабинет № 13, тел. 76-43-52, в рабочие дни с 9.00 до 18.00 часов.

4. Опубликовать настоящее постановление в средствах массовой информации и разместить на официальном сайте администрации города Орла в сети Интернет.

5. Контроль за исполнением настоящего постановления возложить на главу администрации города Орла А.С. Муромского.

Мэр города В.Ф. Новиков

РОССИЙСКАЯ ФЕДЕРАЦИЯ
ОРЛОВСКАЯ ОБЛАСТЬ
МУНИЦИПАЛЬНОЕ ОБРАЗОВАНИЕ «ГОРОД ОРЁЛ»
МЭР ГОРОДА ОРЛА
ПОСТАНОВЛЕНИЕ

От 16.11.2017г. **№ 156-П**

г.Орёл

О назначении публичных слушаний по вопросу предоставления разрешения на отклонение от предельных параметров разрешённого строительства, реконструкции объекта капитального строительства на земельном участке с кадастровым номером 57:25:0020212:14 по ул. 2-й Пушкарной, 78

Рассмотрев материалы по вопросу предоставления разрешения на отклонение от предельных параметров разрешённого строительства, реконструкции объекта капитального строительства на земельном участке с кадастровым номером 57:25:0020212:14 по ул. 2-й Пушкарной, 78, представленные администрацией города Орла, руководствуясь частью 4 статьи 40 Градостроительного кодекса Российской Федерации, Федеральным законом от 06 октября 2003 № 131-ФЗ «Об общих принципах организации местного самоуправления в Российской Федерации», Уставом города Орла, Положением «О порядке проведения публичных слушаний по вопросам градостроительной деятельности в городе Орле», принятым решением Орловского городского Совета народных депутатов от 30 ноября 2006 № 9/161-ГС,

П О С Т А Н О В Л Я Ю :

1. Назначить публичные слушания по вопросу предоставления разрешения на отклонение от предельных параметров разрешённого строительства, реконструкции объекта капитального строительства - индивидуального жилого дома - на земельном участке площадью 1 366 кв. м, с кадастровым номером 57:25:0020212:14 по ул. 2-й Пушкарной, 78, в части минимальных отступов от границ земельного участка с юго-восточной стороны на расстоянии 0 м.

2. Определить дату публичных слушаний на 30 ноября 2017 года в 17 час. 40 мин. в малом зале территориального управления по Заводскому району администрации города Орла (ул. 1-я Посадская, 14).

3. Участники публичных слушаний по данному вопросу могут представить в комиссию по землепользованию и застройке города Орла свои предложения и замечания для включения их в протокол публичных слушаний по адресу: город Орёл, Пролетарская гора, 7, кабинет № 13, тел. 76-43-52, в рабочие дни с 9.00 до 18.00 часов.

4. Опубликовать настоящее постановление в средствах массовой информации и разместить на официальном сайте администрации города Орла в сети Интернет.

5. Контроль за исполнением настоящего постановления возложить на главу администрации города Орла А.С. Муромского.

Мэр города Орла В.Ф. Новиков

РОССИЙСКАЯ ФЕДЕРАЦИЯ
ОРЛОВСКАЯ ОБЛАСТЬ
МУНИЦИПАЛЬНОЕ ОБРАЗОВАНИЕ «ГОРОД ОРЁЛ»
МЭР ГОРОДА ОРЛА
ПОСТАНОВЛЕНИЕ

От 16.11.2017г. **№ 157-П**

г.Орёл

О назначении публичных слушаний по вопросу предоставления разрешения на отклонение от предельных параметров разрешённого строительства, реконструкции объекта капитального строительства на земельном участке с кадастровым номером 57:25:0010137:27 по ул. Глинки, 19

Рассмотрев материалы по вопросу предоставления разрешения на отклонение от предельных параметров разрешённого строительства, реконструкции объекта капитального строительства на земельном участке с кадастровым номером 57:25:0010137:27 по ул. Глинки, 19, представленные администрацией города Орла, руководствуясь частью 4 статьи 40 Градостроительного кодекса Российской Федерации, Федеральным законом от 06 октября 2003 № 131-ФЗ «Об общих принципах организации местного самоуправления в Российской Федерации», Уставом города Орла, Положением «О порядке проведения публичных слушаний по вопросам градостроительной деятельности в городе Орле», принятым решением Орловского городского Совета народных депутатов от 30 ноября 2006 № 9/161-ГС,

П О С Т А Н О В Л Я Ю :

1. Назначить публичные слушания по вопросу предоставления разрешения на отклонение от предельных параметров разрешённого строительства, реконструкции объекта капитального строительства - индивидуального жилого дома - на земельном участке с кадастровым номером 57:25:0010137:27 площадью 592 кв. м, по ул. Глинки, 19, в части минимальных отступов от границ земельного участка с северо-восточной стороны на расстоянии 2,2 м, с юго-восточной стороны на расстоянии 2,8 м.

2. Определить дату публичных слушаний на 01 декабря 2017 года в 17 час. 30 мин в малом зале территориального управления по Советскому району администрации города Орла (г. Орел, ул. Октябрьская, 30).

3. Участники публичных слушаний по данному вопросу могут представить в комиссию по землепользованию и застройке города Орла свои предложения и замечания для включения их в протокол публичных слушаний по адресу: город Орёл, Пролетарская гора, 7, кабинет № 13, тел. 76-43-52, в рабочие дни с 9.00 до 18.00 часов.

4. Опубликовать настоящее постановление в средствах массовой информации и разместить на официальном сайте администрации города Орла в сети Интернет.

5. Контроль за исполнением настоящего постановления возложить на главу администрации города Орла А.С. Муромского.

Мэр города Орла В.Ф. Новиков

РОССИЙСКАЯ ФЕДЕРАЦИЯ
ОРЛОВСКАЯ ОБЛАСТЬ
МУНИЦИПАЛЬНОЕ ОБРАЗОВАНИЕ «ГОРОД ОРЁЛ»
МЭР ГОРОДА ОРЛА
ПОСТАНОВЛЕНИЕ

От 16.11.2017г. **№ 158-П**

г. Орёл

О назначении публичных слушаний в городе Орле по проектам планировки и межевания территории, для размещения телефонной канализации: Волоконно-оптическая линия связи БС 57-009 (г. Орёл, Наугорское шоссе, д. 40) - БС 57-148 (г. Орёл, Наугорское шоссе, д. 5г.)

Рассмотрев представленные управлением градостроительства, архитектуры и землеустройства Орловской области, материалы по проектам планировки и межевания территории для размещения телефонной канализации: Волоконно-оптическая линия связи БС 57-009 (г. Орёл, Наугорское шоссе, д. 40) - БС 57-148 (г. Орёл, Наугорское шоссе, д. 5г.), руководствуясь ст. 43, 45, 46 Градостроительного кодекса РФ, ст. 39 Устава города Орла, ст. 30, 31, 33 Правил землепользования и застройки городского округа «Город Орёл», утвержденных решением Орловского городского Совета народных депутатов от 30 октября 2008 № 38/616-ГС, Положением «О порядке проведения публичных слушаний по вопросам градостроительной деятельности в городе Орле», принятым решением Орловского городского Совета народных депутатов от 30 ноября 2006 № 9/161-ГС,

П О С Т А Н О В Л Я Ю:

1. Назначить публичные слушания в городе Орле по проектам планировки и межевания территории для размещения телефонной канализации: Волоконно-оптическая линия связи БС 57-009 (г. Орёл, Наугорское шоссе, д. 40) - БС 57-148 (г. Орёл, Наугорское шоссе, д. 5г.) (приложения №№ 1-9)

2. Определить дату проведения публичных слушаний на 20 декабря 2017 года в 17 - 00 часов в большом зале администрации города Орла (Пролетарская Гора, 1).

представить свои предложения и замечания в комиссию по землепользованию и застройке города Орла по адресу: город Орёл, Пролетарская Гора, 7, управление градостроительства администрации города Орла, кабинет № 13, телефон 76-43-52, в рабочие дни с 9.00 до 18.00 часов.

4. Опубликовать настоящее постановление в средствах массовой информации и разместить на официальном сайте администрации города Орла в сети Интернет.

5. Контроль за исполнением настоящего постановления возложить на главу администрации города Орла А.С. Муромского.

Мэр города Орла В.Ф. Новиков

Ситуационный план трассы ПАО "МТС" на участке БС 57-009 - БС 57-148.
Ипподромный
Газпром
Наугорское ш.
ул. Матросова
МИнБ
М 1:2500
Условные обозначения:
- проектируемая ВОЛС
57-009-05.2017-ПЛТ-ПМТ-ГЧ
Проект планировки и межевания территории для размещения телефонной БС канализации: БС 57-009 (г. Орел, Наугорское шоссе, 40) - БС 57-148 (г. Орел, Наугорское шоссе, 5)
Проект планировки территории
Ситуационный план
ЗАО "ПРЕМИУМ ИНФО ПРОЕКТ"

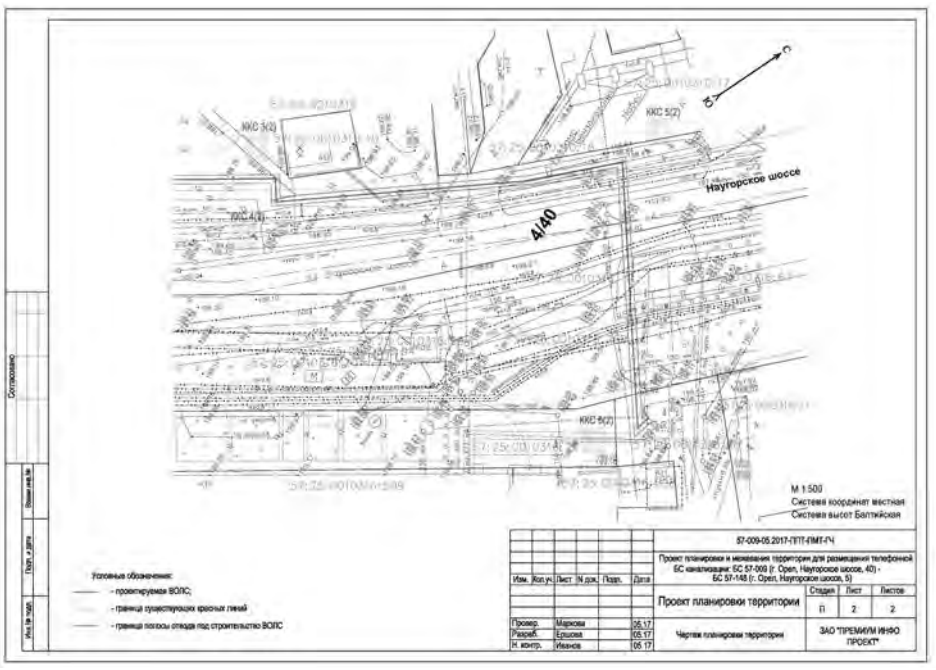
ККС 3(2)
ККС 5(2)
ККС 4(2)
ККС 6(2)
Наугорское шоссе
4/40
М 1:500
Система координат местная
Система высот Балтийская
Условные обозначения:
- проектируемая ВОЛС;
- граница существующих красных линий
- граница полосы отвода под строительство ВОЛС
57-009-05.2017-ПЛТ-ПМТ-ГЧ
Проект планировки и межевания территории для размещения телефонной БС канализации: БС 57-009 (г. Орел, Наугорское шоссе, 40) - БС 57-148 (г. Орел, Наугорское шоссе, 5)
Проект планировки территории
Чертеж планировки территории
ЗАО "ПРЕМИУМ ИНФО ПРОЕКТ"

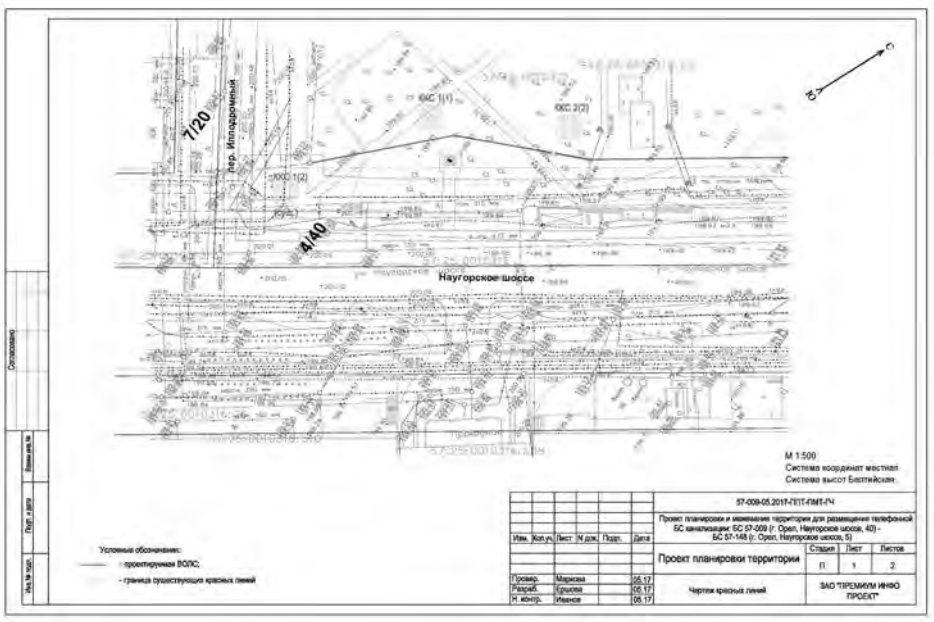
7/20
пер. Ипподромный
ККС 1(1)
ККС 2(2)
ККС 1(2)
4/40
Наугорское шоссе
М 1:500
Система координат местная
Система высот Балтийская
Условные обозначения:
- проектируемая ВОЛС;
- граница существующих красных линий
57-009-05.2017-ПЛТ-ПМТ-ГЧ
Проект планировки и межевания территории для размещения телефонной БС канализации: БС 57-009 (г. Орел, Наугорское шоссе, 40) - БС 57-148 (г. Орел, Наугорское шоссе, 5)
Проект планировки территории
Чертеж красных линий
ЗАО "ПРЕМИУМ ИНФО ПРОЕКТ"

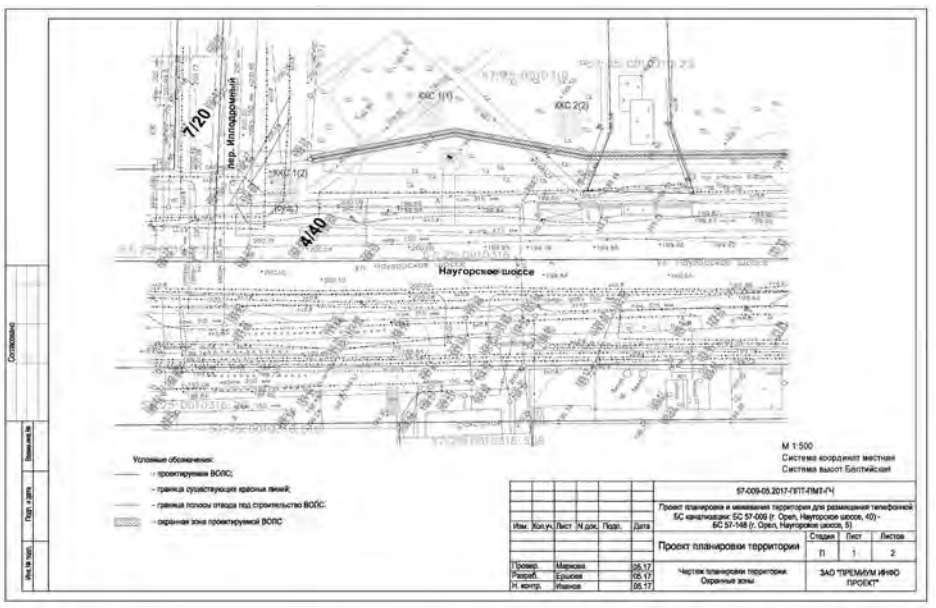
7/20
пер. Ипподромный
ККС 1(1)
ККС 2(2)
ККС 1(2)
4/40
Наугорское шоссе
М 1:500
Система координат местная
Система высот Балтийская
Условные обозначения:
- проектируемая ВОЛС;
- граница существующих красных линий;
- граница полосы отвода под строительство ВОЛС;
- охранная зона проектируемой ВОЛС
57-009-05.2017-ПЛТ-ПМТ-ГЧ
Проект планировки и межевания территории для размещения телефонной БС канализации: БС 57-009 (г. Орел, Наугорское шоссе, 40) - БС 57-148 (г. Орел, Наугорское шоссе, 5)
Проект планировки территории
Чертеж планировки территории. Охранные зоны
ЗАО "ПРЕМИУМ ИНФО ПРОЕКТ"

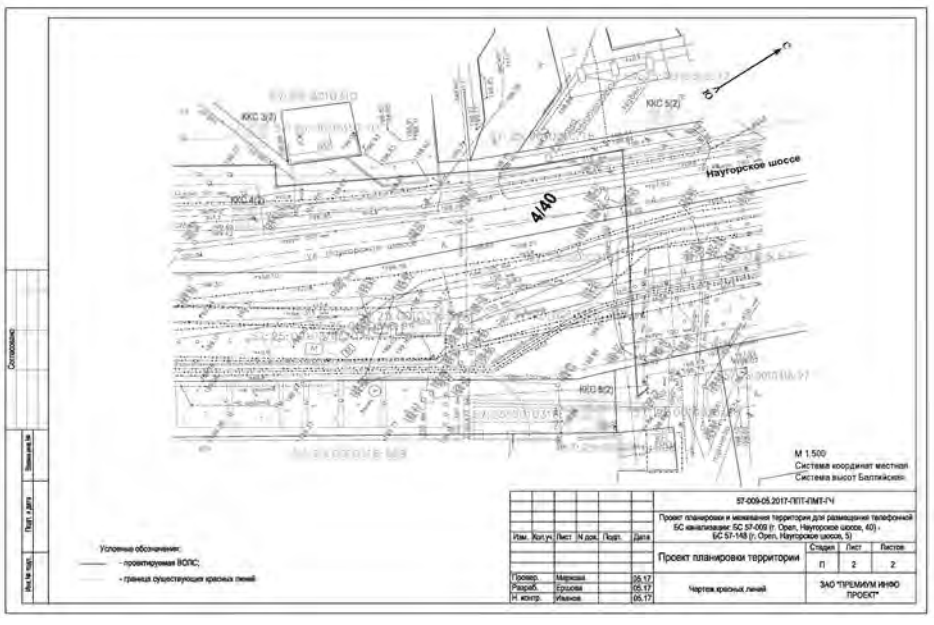
ККС 3(2)
ККС 5(2)
ККС 4(2)
ККС 6(2)
Наугорское шоссе
4/40
М 1:500
Система координат местная
Система высот Балтийская
Условные обозначения:
- проектируемая ВОЛС;
- граница существующих красных линий
57-009-05.2017-ПЛТ-ПМТ-ГЧ
Проект планировки и межевания территории для размещения телефонной БС канализации: БС 57-009 (г. Орел, Наугорское шоссе, 40) - БС 57-148 (г. Орел, Наугорское шоссе, 5)
Проект планировки территории
Чертеж красных линий
ЗАО "ПРЕМИУМ ИНФО ПРОЕКТ"

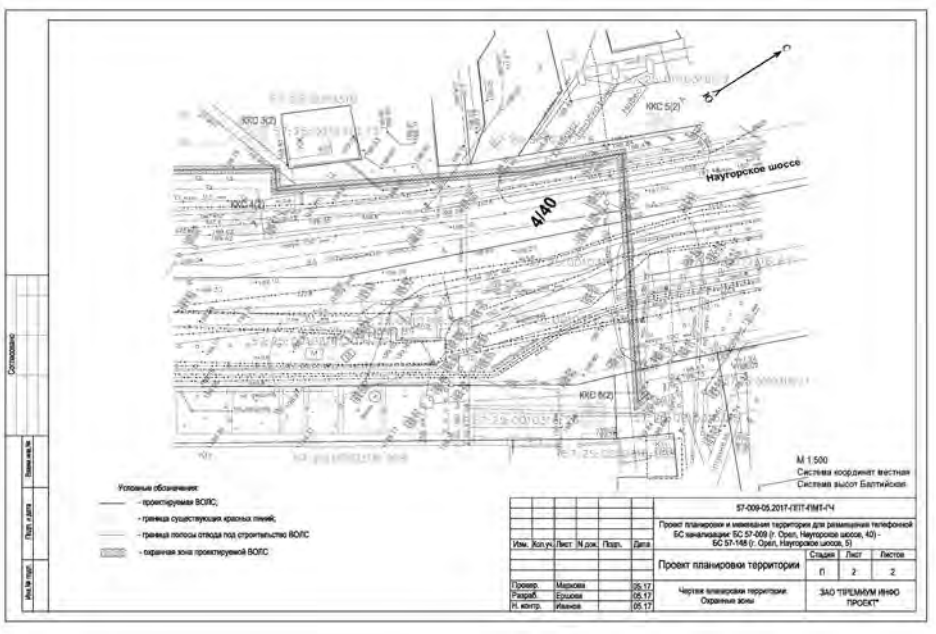
ККС 3(2)
ККС 5(2)
ККС 4(2)
ККС 6(2)
Наугорское шоссе
4/40
М 1:500
Система координат местная
Система высот Балтийская
Условные обозначения:
- проектируемая ВОЛС;
- граница существующих красных линий;
- граница полосы отвода под строительство ВОЛС
- охранная зона проектируемой ВОЛС
57-009-05.2017-ПЛТ-ПМТ-ГЧ
Проект планировки и межевания территории для размещения телефонной БС канализации: БС 57-009 (г. Орел, Наугорское шоссе, 40) - БС 57-148 (г. Орел, Наугорское шоссе, 5)
Проект планировки территории
Чертеж планировки территории. Охранные зоны
ЗАО "ПРЕМИУМ ИНФО ПРОЕКТ"

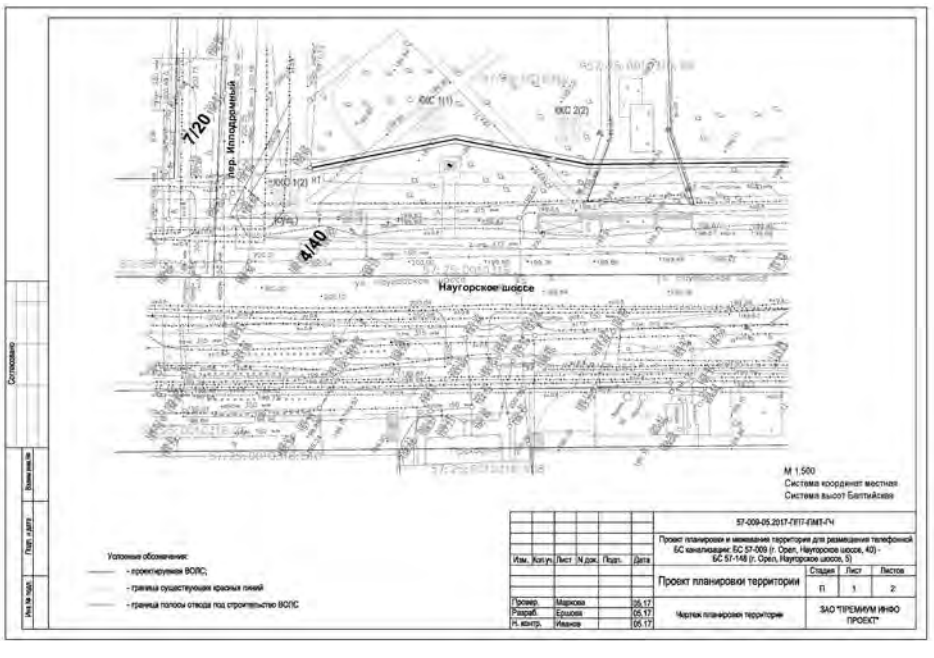
7/20
пер. Ипподромный
ККС 1(1)
ККС 2(2)
ККС 1(2)
4/40
Наугорское шоссе
М 1:500
Система координат местная
Система высот Балтийская
Условные обозначения:
- проектируемая ВОЛС;
- граница существующих красных линий
- граница полосы отвода под строительство ВОЛС
57-009-05.2017-ПЛТ-ПМТ-ГЧ
Проект планировки и межевания территории для размещения телефонной БС канализации: БС 57-009 (г. Орел, Наугорское шоссе, 40) - БС 57-148 (г. Орел, Наугорское шоссе, 5)
Проект планировки территории
Чертеж планировки территории
ЗАО "ПРЕМИУМ ИНФО ПРОЕКТ"

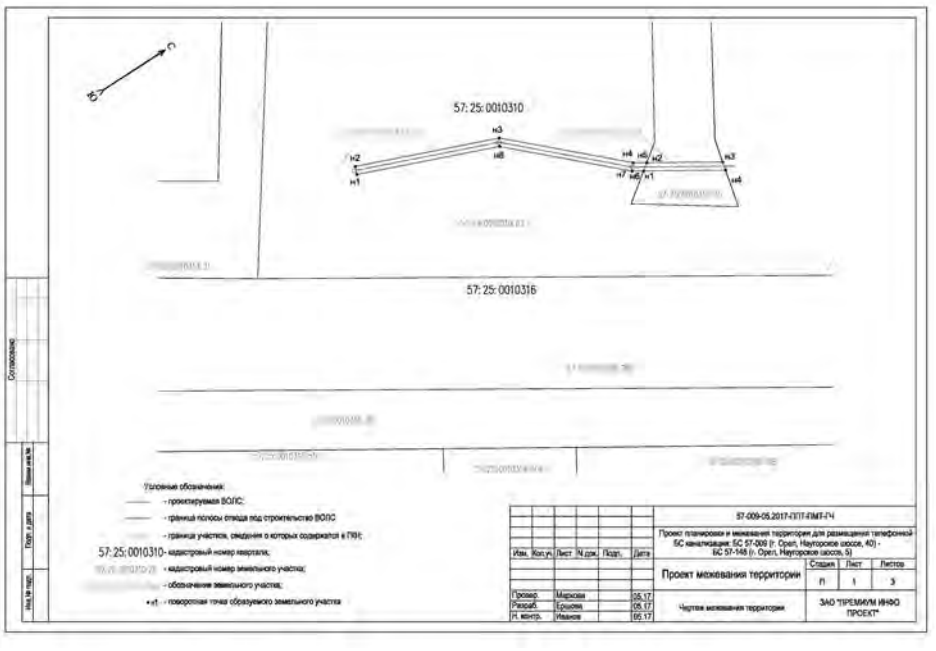
57:25:0010310
57:25:0010316
Условные обозначения:
- проектируемая ВОЛС;
- граница полосы отвода под строительство ВОЛС
- граница участков, сведения о которых содержатся в ГКН;
57:25:0010310 - кадастровый номер квартала;
- кадастровый номер земельного участка;
- обозначение земельного участка;
- поворотная точка образуемого земельного участка
57-009-05.2017-ПЛТ-ПМТ-ГЧ
Проект планировки и межевания территории для размещения телефонной БС канализации: БС 57-009 (г. Орел, Наугорское шоссе, 40) - БС 57-148 (г. Орел, Наугорское шоссе, 5)
Проект межевания территории
Чертеж межевания территории
ЗАО "ПРЕМИУМ ИНФО ПРОЕКТ"

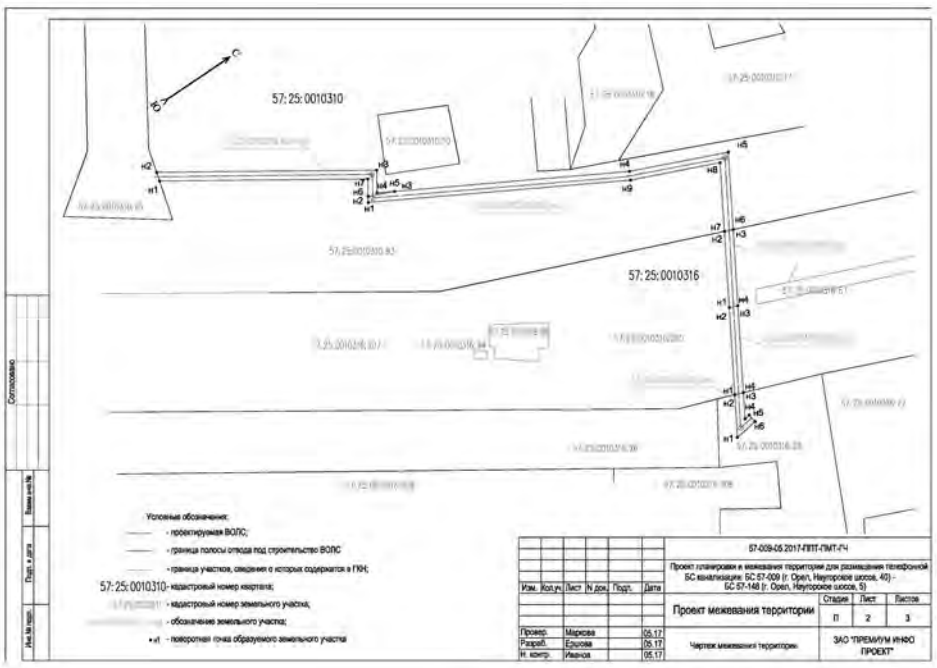

РОССИЙСКАЯ ФЕДЕРАЦИЯ
ОРЛОВСКАЯ ОБЛАСТЬ
Администрация города Орла
Управление муниципального имущества и землепользования
РАСПОРЯЖЕНИЕ

15.11.2017 **№ 505**

Орёл

Об условиях приватизации имущества казны муниципального образования «Город Орел» и организации продажи муниципального имущества на аукционе

Во исполнение Прогнозного плана (программы) приватизации муниципального имущества города Орла на 2017 год, в соответствии с Федеральным законом «О приватизации государственного и муниципального имущества» от 21 декабря 2001 г. № 178-ФЗ, решением Орловского городского Совета народных депутатов № 22/0381-ГС от 30 августа 2012 г. «Об организации продажи муниципального имущества города Орла в соответствии с Федеральным законом от 21 декабря 2001 года № 178-ФЗ «О приватизации государственного и муниципального имущества» и признании утратившими силу муниципальных нормативных правовых актов», решением Орловского городского Совета народных депутатов № 65/1178-ГС от 28 мая 2015 года «О Положении «О порядке принятия решений об условиях приватизации имущества казны муниципального образования «Город Орел», Положением об организации продажи государственного или муниципального имущества на аукционе, утвержденным Постановлением Правительства РФ от 12 августа 2002 г. № 585:

I. Отделу реестра и сделок с недвижимостью (Н. К. Моногарова):

I.I. в связи с признанием аукциона несостоявшимся 01 ноября 2017 года провести повторно открытый по форме подачи предложений по цене имущества и составу участников аукцион по продаже составляющего муниципальную казну объекта муниципальной собственности:

1. нежилого помещения общей площадью 102,2 кв. м, этаж подвал, расположенного по адресу: Орловская область, г. Орёл, Карачевское шоссе, д. 6, пом. 75;

I.II. провести открытый по форме подачи предложений по цене имущества и составу участников аукцион по продаже составляющих муниципальную казну объектов муниципальной собственности:

1. нежилого помещения общей площадью 77,5 кв. м, этаж 1, расположенного по адресу: Орловская область, г. Орёл, ул. Достоевского, д. 8, кадастровый номер 57:25:0020504:472;

2. нежилого встроенного помещения № 70, литер А, общей площадью 40,3 кв. м, этаж 1, расположенного по адресу: Орловская область, г. Орёл, пер. Комсомольский, д. 24, пом. 70;

3. нежилого помещения общей площадью 301,9 кв. м, этаж подвал, расположенного по адресу: Орловская область, г. Орёл, ул. Октябрьская, д. 205, пом. 86;

4. нежилого помещения общей площадью 66,9 кв. м, этаж 1, подвал, расположенного по адресу: Орловская область, г. Орёл, ул. Полесская, д. 53, пом. 198;

5. нежилого помещения общей площадью 304,1 кв. м, этаж 1, подвал, расположенного по адресу: Орловская область, г. Орёл, ул. Цветаева, д. 42, лит. А, пом. 66,70 и нежилого помещения общей площадью 347,1 кв. м, этаж подвал, расположенного по адресу: Орловская область, г. Орёл, ул. Цветаева, д. 42, лит. А, пом. 71.

II. Утвердить:

1. начальную цену продажи нежилого помещения общей площадью 77,5 кв. м, этаж 1, расположенного по адресу: Орловская область, г. Орёл, ул. Достоевского, д. 8, кадастровый номер 57:25:0020504:472, в размере 1 632 000,00 (Один миллион шестьсот тридцать две тысячи) руб. с учётом НДС на основании Отчёта № 561-17 от 24.08.2017 «Об оценке рыночной стоимости объекта недвижимого имущества» Объект оценки: Нежилое помещение, назначение: нежилое, общая площадь 77,5 кв. м, этаж 1, адрес (местонахождение) объекта: Орловская область, г. Орёл, ул. ул. Достоевского, д. 8, выполненного ИП Кондратовым Сергеем Вячеславовичем,

шаг аукциона – 50 000,00 (Пятьдесят тысяч) руб.;

2. начальную цену продажи нежилого помещения общей площадью 102,2 кв. м, этаж подвал, расположенного по адресу: Орловская область, г. Орёл, Карачевское шоссе, д. 6, пом. 75, в размере 372 000,00 (Триста семьдесят две тысячи) руб. с учётом НДС на основании Отчёта № 549-17 от 06.07.2017 «Об оценке рыночной стоимости объекта недвижимого имущества» Объект оценки: Нежилое помещение, назначение: нежилое, общая площадь 102,2 кв. м, этаж подвал, адрес (местонахождение) объекта: Орловская область, г. Орёл, Карачевское шоссе, д. 6, пом. 75, выполненного ИП Кондратовым С.В.,

шаг аукциона – 10 000,00 (Десять тысяч) руб.;

3. начальную цену продажи нежилого встроенного помещения № 70, литер А, общей площадью 40,3 кв. м, этаж 1, расположенного по адресу: Орловская область, г. Орёл, пер. Комсомольский, д. 24, пом. 70, в размере 1 226 000,00 (Один миллион двести двадцать шесть тысяч) руб. с учётом НДС на основании Отчёта № 785-17 от 21.08.2017 «Об оценке рыночной стоимости объекта недвижимого имущества» Объект оценки: Встроенное помещение № 70, литер А, общая площадь 40,3 кв. м, этаж 1, адрес (местонахождение) объекта: Орловская область, г. Орёл, пер. Комсомольский, д. 24, пом. 70, выполненного ИП Кондратовым Сергеем Вячеславовичем,

шаг аукциона – 30 000,00 (Тридцать тысяч) руб.;

4. начальную цену продажи нежилого помещения общей площадью 301,9 кв. м, этаж подвал, расположенного по адресу: Орловская область, г. Орёл, ул. Октябрьская, д. 205, пом. 86, в размере 1 464 000,00 (Один миллион четыреста шестьдесят четыре тысячи) руб. с учётом НДС на основании Отчёта № 806-17 от 04.09.2017 «Об оценке рыночной стоимости объекта недвижимого имущества» Объект оценки: Нежилое помещение, назначение: нежилое, общая площадь 301,9 кв. м, этаж подвал, адрес (местонахождение) объекта: Орловская область, г. Орёл, ул. Октябрьская, д. 205, пом. 86, выполненного ИП Кондратовым Сергеем Вячеславовичем,

шаг аукциона – 40 000,00 (Сорок тысяч) руб.;

5. начальную цену продажи нежилого помещения общей площадью 66,9 кв. м, этаж 1, подвал, расположенного по адресу: Орловская область, г. Орёл, ул. Полесская, д. 53, пом. 198, в размере 620 000,00 (Шестьсот двадцать тысяч) руб. с учётом НДС на основании Отчёта № 722-17 от 21.08.2017 «Об оценке рыночной стоимости объекта недвижимого имущества» Объект оценки: Нежилое помещение, назначение: нежилое, общая площадь 66,9 кв. м, этаж: 1, подвал, адрес (местонахождение) объекта: Орловская область, г. Орёл, ул. Полесская, д. 53, пом. 198, выполненного ИП Кондратовым Сергеем Вячеславовичем,

шаг аукциона – 20 000,00 (Двадцать тысяч) руб.;

6. начальную цену продажи нежилого помещения общей площадью

304,1 кв. м, этаж 1, подвал, расположенного по адресу: Орловская область, г. Орёл, ул. Цветаева, д. 42, лит. А, пом. 66,70 и нежилого помещения общей площадью 347,1 кв. м, этаж подвал, расположенного по адресу: Орловская область, г. Орёл, ул. Цветаева, д. 42, лит. А, пом. 71, в размере 5 055 000,00 (Пять миллионов пятьдесят пять тысяч) руб. с учётом НДС, в том числе:

- нежилого помещения общей площадью 304,1 кв. м, этаж 1, подвал, расположенного по адресу: Орловская область, г. Орёл, ул. Цветаева, д. 42, лит. А, пом. 66,70, в размере 3 421 000,00 (Три миллиона четыреста двадцать одна тысяча) руб. с учётом НДС на основании Отчёта № 720-17 от 21.08.2017 «Об оценке рыночной стоимости объекта недвижимого имущества» Объект оценки: Помещение: нежилое помещение, назначение: нежилое, общая площадь 304,1 кв. м, этаж: 1, подвал, адрес (местонахождение) объекта: Орловская область, г. Орёл, ул. Цветаева, д. 42, пом. 66,70, выполненного ИП Кондратовым Сергеем Вячеславовичем,

- нежилого помещения общей площадью 347,1 кв. м, этаж подвал, расположенного по адресу: Орловская область, г. Орёл, ул. Цветаева, д. 42, лит. А, пом. 71, в размере 1 634 000,00 (Один миллион шестьсот тридцать четыре тысячи) руб. с учётом НДС на основании Отчёта № 721-17 от 21.08.2017 «Об оценке рыночной стоимости объекта недвижимого имущества» Объект оценки: Помещение: нежилое помещение, назначение: нежилое, общая площадь 347,1 кв. м, этаж: подвал, адрес (местонахождение) объекта: Орловская область, г. Орёл, ул. Цветаева, д. 42, пом. 71, выполненного ИП Кондратовым Сергеем Вячеславовичем,

шаг аукциона – 100 000,00 (Сто тысяч) руб.

III. Утвердить задаток в размере 20 % начальной цены продажи.

IV. Утвердить текст прилагаемого информационного сообщения о проведении аукциона.

V. Утвердить бланк заявки на участие в аукционе.

VI. Опубликовать настоящее распоряжение в официальном печатном издании администрации города Орла, а также разместить на официальном сайте администрации города Орла и на официальном сайте Российской Федерации в сети «Интернет» для размещения информации о проведении торгов, определенном Правительством Российской Федерации.

VII. Контроль за исполнением настоящего распоряжения возложить на заместителя начальника Управления муниципального имущества и землепользования администрации города Орла М. В. Савельеву.

Приложение:

1. Текст информационного сообщения о проведении аукциона на 4 л;
2. Бланк заявки на участие в аукционе на 2 л.

Начальник управления М. А. Лобов

ИНФОРМАЦИОННОЕ СООБЩЕНИЕ О ПРОВЕДЕНИИ АУКЦИОНА

Управление муниципального имущества и землепользования администрации города Орла во исполнение решений Орловского городского Совета народных депутатов № 15/0347-ГС от 27 октября 2016 года,

№ 30/0561-ГС от 28 сентября 2017 года, распоряжения от 15.11.2017 № 505 Управления муниципального имущества и землепользования администрации города Орла сообщает:

21 декабря 2017 года в 11 часов по адресу: г. Орёл, ул. Пролетарская Гора, д. 1, 3-й этаж (малый зал) состоится открытый по форме подачи предложений по цене имущества и составу участников аукцион по продаже составляющих муниципальную казну объектов муниципальной собственности:

лот № 1: нежилое помещение общей площадью 77,5 кв. м, этаж 1, расположенное по адресу: Орловская область, г. Орёл, ул. Достоевского, д. 8, кадастровый номер 57:25:0020504:472.

Начальная цена продажи нежилого помещения установлена в размере 1 632 000,00 (Один миллион шестьсот тридцать две тысячи) руб. с учетом НДС, шаг аукциона – 50 000,00 (Пятьдесят тысяч) руб.

Аукцион по продаже нежилого помещения признаны несостоявшимися 02 декабря 2013 года, 10 января, 29 декабря 2014 года, 02 февраля, 12 марта, 24 августа, 19 октября, 25 ноября, 23 декабря 2015 года в связи с отсутствием заявок на участие. Аукционы, объявленные на 22.11.2017, 06.12.2017 отменены на основании распоряжений УМИЗ от 31.10.2017 № 475, от 14.11.2017 № 495.

лот № 2: нежилое помещение общей площадью 102,2 кв. м, этаж подвал, расположенное по адресу: Орловская область, г. Орёл, Карачевское шоссе, д. 6, пом. 75.

Начальная цена продажи нежилого помещения установлена в размере 372 000,00 (Триста семьдесят две тысячи) руб. с учётом НДС, шаг аукциона – 10 000,00 (Десять тысяч) руб.

Аукцион по продаже объекта признан несостоявшимся 06 апреля, 13 мая, 22 июня, 27 июля, 31 августа 2016 года, 23 августа, 27 сентября, 01 ноября 2017 года в связи с отсутствием заявок на участие в торгах.

лот № 3: нежилое встроенное помещение № 70, литер А, общей площадью 40,3 кв. м, этаж 1, расположенное по адресу: Орловская область, г. Орёл, пер. Комсомольский, д. 24, пом. 70

Начальная цена продажи нежилого помещения установлена в размере 1 226 000,00 (Один миллион двести двадцать шесть тысяч) руб. с учетом НДС, шаг аукциона – 30 000,00 (Тридцать тысяч) руб.

Аукционы, объявленные на 22.11.2017, 06.12.2017 отменены на основании распоряжений УМИЗ от 31.10.2017 № 475, от 14.11.2017 № 495.

лот № 4: нежилое помещение общей площадью 301,9 кв. м, этаж подвал, расположенное по адресу: Орловская область, г. Орёл, ул. Октябрьская, д. 205, пом. 86.

Начальная цена продажи нежилого помещения установлена в размере 1 464 000,00 (Один миллион четыреста шестьдесят четыре тысячи) руб. с учетом НДС, шаг аукциона – 40 000,00 (Сорок тысяч) руб.

Аукционы, объявленные на 22.11.2017, 06.12.2017 отменены на основании распоряжений УМИЗ от 31.10.2017 № 475, от 14.11.2017 № 495.

лот № 5: нежилое помещение общей площадью 66,9 кв. м, этаж 1, подвал, расположенное по адресу: Орловская область, г. Орёл, ул. Полесская, д. 53, пом. 198.

Начальная цена продажи нежилого помещения установлена в размере 620 000,00 (Шестьсот двадцать тысяч) руб. с учетом НДС, шаг аукциона – 20 000,00 (Двадцать тысяч) руб.

Собственник помещения обязан обеспечить беспрепятственный безвозмездный проход (запасной выход из помещения № 196) заинтересованных лиц через комнату № 2 нежилого помещения № 198, расположенного по адресу: Орловская область, г. Орёл, ул. Полесская, д. 53.

Аукционы, объявленные на 22.11.2017, 06.12.2017 отменены на основании распоряжений УМИЗ от 31.10.2017 № 475, от 14.11.2017 № 495.

лот № 6: нежилое помещение общей площадью 304,1 кв. м, этаж 1, подвал, расположенное по адресу: Орловская область, г. Орёл, ул. Цветаева, д. 42, лит. А, пом. 66,70 и нежилое помещение общей площадью 347,1 кв. м, этаж подвал, расположенное по адресу: Орловская область, г. Орёл, ул. Цветаева, д. 42, лит. А, пом. 71.

Начальная цена установлена в размере 5 055 000,00 (Пять миллионов пятьдесят пять тысяч) руб. с учётом НДС, в том числе (начальная цена продажи нежилого помещения 66,70 - 3 421 000,00 руб. с учётом НДС; начальная цена продажи нежилого помещения 71 - 1 634 000,00 руб. с учётом НДС), шаг аукциона – 100 000,00 (Сто тысяч) руб.

Аукционы, объявленные на 22.11.2017, 06.12.2017 отменены на основании распоряжений УМИЗ от 31.10.2017 № 475, от 14.11.2017 № 495.

Предложения по цене имущества заявляются открыто в ходе проведения торгов. Критерием выявления победителя является максимальная цена покупки. Итоги аукциона подводятся в день и на месте его проведения.

Аукцион, в котором принял участие только один участник, признается несостоявшимся.

Задаток в размере 20% начальной цены продажи перечисляется по следующим реквизитам:

Получатель: ИНН 5701000921, КПП 575301001, УФК по Орловской области (УМИЗ л/с 05543012010), расчетный счет № 40302810300003000057 в Отделении Орел, БИК 045402001, ОКТМО 54701000001,

КБК 16311402043040000410. Назначение платежа: задаток за участие в аукционе по продаже объекта муниципальной собственности (с указанием наименования, даты аукциона, номера лота и адреса объекта недвижимости).

Данное сообщение является публичной офертой для заключения договора о задатке в соответствии со статьей 437 Гражданского Кодекса Российской Федерации, а подача претендентом заявки и перечисление задатка являются акцептом такой оферты, после чего договор о задатке считается заключенным в письменной форме.

Задаток в размере 20% начальной цены должен поступить на счет, указанный в информационном сообщении, в срок не позднее 14 декабря 2017 года. Документом, подтверждающим поступление задатка на счёт продавца, является выписка со счёта продавца.

Суммы задатков возвращаются участникам аукциона, за исключением его победителя, в течение пяти дней со дня подведения итогов аукциона.

Форма оплаты - единовременная, денежная в течение 10 дней после заключения договора купли-продажи. Договор купли-продажи заключается в течение 5 рабочих дней с даты подведения итогов аукциона. При уклонении или отказе победителя аукциона от заключения в установленный срок договора купли-продажи имущества задаток ему не возвращается, и он утрачивает право на заключение указанного договора.

Налог на добавленную стоимость уплачивается покупателем в соответствии со ст. 161 Налогового Кодекса РФ.

Покупателями могут быть любые физические и юридические лица, за исключением:

государственных и муниципальных унитарных предприятий, государственных и муниципальных учреждений;

юридических лиц, в уставном капитале которых доля Российской Федерации, субъектов Российской Федерации и муниципальных образований превышает 25 процентов, кроме случаев, предусмотренных статьей 25 Федерального закона от 21 декабря 2001 г. № 178-ФЗ «О приватизации государственного и муниципального имущества»;

юридических лиц, местом регистрации которых является государство или территория, включенные в утверждаемый Министерством финансов Российской Федерации перечень государств и территорий, предоставляющих льготный налоговый режим налогообложения и (или) не предусматривающих раскрытия и предоставления информации при проведении финансовых операций (офшорные зоны) (далее - офшорные компании);

юридических лиц, в отношении которых офшорной компанией или группой лиц, в которую входит офшорная компания, осуществляется контроль.

Понятия «группа лиц» и «контроль» используются в значениях, указанных соответственно в статьях 9 и 11 Федерального закона от 26 июля 2006 года N 135-ФЗ «О защите конкуренции».

Определение участников аукциона – 18 декабря 2017 года.

Одновременно с заявкой претенденты представляют следующие документы:

юридические лица:

заверенные копии учредительных документов;

документ, содержащий сведения о доле Российской Федерации, субъекта Российской Федерации или муниципального образования в уставном капитале юридического лица (реестр владельцев акций либо выписка из него или заверенное печатью юридического лица (при наличии печати) и подписанное его руководителем письмо);

документ, который подтверждает полномочия руководителя юридического лица на осуществление действий от имени юридического лица (копия решения о назначении этого лица или о его избрании) и в соответствии с которым руководитель юридического лица обладает правом действовать от имени юридического лица без доверенности;

физические лица предъявляют документ, удостоверяющий личность, или представляют копии всех его листов.

В случае, если от имени претендента действует его представитель по доверенности, к заявке должна быть приложена доверенность на осуществление действий от имени претендента, оформленная в установленном порядке, или нотариально заверенная копия такой доверенности. В случае, если доверенность на осуществление действий от имени претендента подписана лицом, уполномоченным руководителем юридического лица, заявка должна содержать также документ, подтверждающий полномочия этого лица.

Все листы документов, представляемых одновременно с заявкой, либо отдельные тома данных документов должны быть прошиты, пронумерованы, скреплены печатью претендента (при наличии печати) (для юридического лица) и подписаны претендентом или его представителем.

К данным документам (в том числе к каждому тому) также прилагается их опись. Заявка и такая опись составляются в двух экземплярах, один из которых остается у продавца, другой - у претендента. Бланк заявки должен быть размещен на 1 листе формата А4 (распечатан с 2-х сторон).

Со всеми интересующими документами в отношении выставляемых на торги объектов, в том числе проектом договора купли-продажи, можно ознакомиться в Управлении муниципального имущества и землепользования администрации города Орла по адресу: город Орёл, ул. Пролетарская Гора, д. 1, к. 505.

Заявки на участие в аукционе принимаются в рабочие дни (выходные – суббота, воскресенье) с 9 до 13 и с 14 до 18 часов с 17 ноября 2017 года по 12 декабря 2017 года включительно по адресу: город Орёл, ул. Пролетарская Гора, д. 1, к. 505, тел. (4862) 47-55-41.

Управление муниципального
имущества и землепользования
Администрации города Орла

ЗАЯВКА НА УЧАСТИЕ В АУКЦИОНЕ
21 декабря 2017 года
город Орел

_____
(полное наименование юридического лица, фамилия, имя, отчество и паспортные данные физического лица, подающего заявку),
_____, именуемый далее Претендент,
в лице _____,
(фамилия, имя, отчество, должность)
действующего на основании _____,
принимая решение об участии в аукционе по продаже находящегося в муниципальной собственности города Орла имущества:
_____
(наименование имущества, его основные характеристики и местонахождение)
_____
_____
_____(лот № _____), обязуюсь:

1) соблюдать условия аукциона, содержащиеся в информационном сообщении о проведении аукциона, опубликованном _____ от «___» _____ 2017 г. № _____, а также порядок проведения аукциона, установленный Положением об организации продажи государственного или муниципального имущества на аукционе, утвержденным постановлением Правительства Российской Федерации от 12 августа 2002 года № 585;

2) в случае признания победителем аукциона заключить с Продавцом договор купли-продажи в течение 5 рабочих дней с даты подведения итогов аукциона в соответствии с действующим законодательством и уплатить Продавцу стоимость имущества, установленную по результатам аукциона, в течение 10 дней после заключения договора купли-продажи.

Адрес и банковские реквизиты Претендента:
_____
_____
_____

Зарегистрирован ли в качестве индивидуального предпринимателя (для физ. лиц) _____
Контактный телефон: _____
Приложения:
_____
_____
_____

Подпись Претендента (его полномочного представителя)
_____
(фамилия, инициалы и краткая подпись)
М.П. «___» _____ 2017 г.

Заявка принята Продавцом:
час. ____ мин. ____ «_____» _____ 2017 г. за № _____
Подпись уполномоченного лица Продавца
_____
(фамилия, инициалы и краткая подпись)

РОССИЙСКАЯ ФЕДЕРАЦИЯ
ОРЛОВСКАЯ ОБЛАСТЬ
Администрация города Орла
Управление муниципального имущества и землепользования
РАСПОРЯЖЕНИЕ

15.11.2017 **№ 499**

Орёл

Об отмене решения об условиях приватизации объекта недвижимого имущества, расположенного по адресу: г. Орёл, ул. Достоевского, д. 4, пом. 269

В связи с тем, что продажа объекта недвижимого имущества муниципальной казны на открытом аукционе признана несостоявшейся 14.06.2017, 19.07.2017, 23.08.2017, 27.09.2017, 01.11.2017 на основании п.п.2, п.7 Положения «О порядке принятия решений об условиях приватизации имущества казны муниципального образования «Город Орел», утвержденного решением Орловского городского Совета народных депутатов № 65/1178-ГС от 28 мая 2015 года:

I. Отменить решения об условиях приватизации, составляющего муниципальную казну объекта недвижимого имущества:

- нежилое помещение общей площадью 70,9 кв. м, этаж цокольный, расположенное по адресу: Орловская область, г. Орёл, ул. Достоевского, д. 4, пом. 269.

II. Опубликовать настоящее распоряжение в официальном печатном издании администрации города Орла, а также разместить на официальном сайте администрации города Орла и на официальном сайте Российской Федерации в сети «Интернет» для размещения информации о проведении торгов, определенном Правительством Российской Федерации.

III. Контроль за исполнением настоящего распоряжения возложить на заместителя начальника Управления муниципального имущества и землепользования Администрации города Орла М. В. Савельеву.

Начальник управления М. А. Лобов

РОССИЙСКАЯ ФЕДЕРАЦИЯ
ОРЛОВСКАЯ ОБЛАСТЬ
Администрация города Орла
Управление муниципального имущества и землепользования
РАСПОРЯЖЕНИЕ

15.11.2017 **№ 500**

Орёл

Об отмене решения об условиях приватизации объекта недвижимого имущества, расположенного по адресу: г. Орёл, ул. Комсомольская, д. 139, пом. 71, 72

В связи с тем, что продажа объекта недвижимого имущества муниципальной казны на открытом аукционе признана несостоявшейся 01.03.2017, 14.06.2017, 19.07.2017, 23.08.2017, 27.09.2017, 01.11.2017 на основании п.п.2, п.7 Положения «О порядке принятия решений об условиях приватизации имущества казны муниципального образования «Город Орел», утвержденного решением Орловского городского Совета народных депутатов № 65/1178-ГС от 28 мая 2015 года:

I. Отменить решения об условиях приватизации, составляющего муниципальную казну объекта недвижимого имущества:

- нежилое помещение общей площадью 1 339,8 кв. м, этаж 1, подвал, расположенное по адресу: Орловская область, г. Орёл, ул. Комсомольская, д. 139, пом. 71, 72.

II. Опубликовать настоящее распоряжение в официальном печатном издании администрации города Орла, а также разместить на официальном сайте администрации города Орла и на официальном сайте Российской Федерации в сети «Интернет» для размещения информации о проведении торгов, определенном Правительством Российской Федерации.

III. Контроль за исполнением настоящего распоряжения возложить на заместителя начальника Управления муниципального имущества и землепользования Администрации города Орла М. В. Савельеву.

Начальник управления М. А. Лобов

РОССИЙСКАЯ ФЕДЕРАЦИЯ
ОРЛОВСКАЯ ОБЛАСТЬ
Администрация города Орла
Управление муниципального имущества и землепользования
РАСПОРЯЖЕНИЕ

15.11.2017 **№ 501**

Орёл

Об отмене решения об условиях приватизации объекта недвижимого имущества, расположенного по адресу: г. Орёл, ул. Комсомольская, д. 196, пом. 70

В связи с тем, что продажа объекта недвижимого имущества муниципальной казны на открытом аукционе признана несостоявшейся 14.06.2017, 19.07.2017, 23.08.2017, 27.09.2017, 01.11.2017 на основании п.п.2, п.7 Положения «О порядке принятия решений об условиях приватизации имущества казны муниципального образования «Город Орел», утвержденного решением Орловского городского Совета народных депутатов № 65/1178-ГС от 28 мая 2015 года:

I. Отменить решения об условиях приватизации, составляющего муниципальную казну объекта недвижимого имущества:

- нежилое помещение общей площадью 24,4 кв. м, этаж подвал, расположенное по адресу: Орловская область, г. Орёл, ул. Комсомольская, д. 196, пом. 70.

II. Опубликовать настоящее распоряжение в официальном печатном издании администрации города Орла, а также разместить на официальном сайте администрации города Орла и на официальном сайте Российской Федерации в сети «Интернет» для размещения информации о проведении торгов, определенном Правительством Российской Федерации.

III. Контроль за исполнением настоящего распоряжения возложить на заместителя начальника Управления муниципального имущества и землепользования Администрации города Орла М. В. Савельеву.

Начальник управления М. А. Лобов

РОССИЙСКАЯ ФЕДЕРАЦИЯ
ОРЛОВСКАЯ ОБЛАСТЬ
Администрация города Орла
Управление муниципального имущества и землепользования
РАСПОРЯЖЕНИЕ

15.11.2017 **№ 502**

Орёл

Об отмене решения об условиях приватизации объекта недвижимого имущества, расположенного по адресу:
г. Орёл, ул. Комсомольская, д. 308, лит. Д, пом. 8

В связи с тем, что продажа объекта недвижимого имущества муниципальной казны на открытом аукционе признана несостоявшейся 14.06.2017, 19.07.2017, 23.08.2017, 27.09.2017, 01.11.2017 на основании п.п.2, п.7 Положения «О порядке принятия решений об условиях приватизации имущества казны муниципального образования «Город Орел», утвержденного решением Орловского городского Совета народных депутатов № 65/1178-ГС от 28 мая 2015 года:

I. Отменить решения об условиях приватизации, составляющего муниципальную казну объекта недвижимого имущества:

- нежилое помещение общей площадью 78,5 кв. м, 2 этаж, расположенное по адресу: Орловская область, г. Орёл, ул. Комсомольская, д. 308, лит. Д, пом. 8.

II. Опубликовать настоящее распоряжение в официальном печатном издании администрации города Орла, а также разместить на официальном сайте администрации города Орла и на официальном сайте Российской Федерации в сети «Интернет» для размещения информации о проведении торгов, определенном Правительством Российской Федерации.

III. Контроль за исполнением настоящего распоряжения возложить на заместителя начальника Управления муниципального имущества и землепользования Администрации города Орла М. В. Савельеву.

Начальник управления М. А. Лобов

РОССИЙСКАЯ ФЕДЕРАЦИЯ
ОРЛОВСКАЯ ОБЛАСТЬ
Администрация города Орла
Управление муниципального имущества и землепользования
РАСПОРЯЖЕНИЕ

15.11.2017 **№ 503**

Орёл

Об отмене решения об условиях приватизации объекта недвижимого имущества, расположенного по адресу:
г. Орёл, ул. Комсомольская, д. 320, пом. 3

В связи с тем, что продажа объекта недвижимого имущества муниципальной казны на открытом аукционе признана несостоявшейся 14.06.2017, 19.07.2017, 23.08.2017, 27.09.2017, 01.11.2017 на основании п.п.2, п.7 Положения «О порядке принятия решений об условиях приватизации имущества казны муниципального образования «Город Орел», утвержденного решением Орловского городского Совета народных депутатов № 65/1178-ГС от 28 мая 2015 года:

I. Отменить решения об условиях приватизации, составляющего муниципальную казну объекта недвижимого имущества:

- нежилое помещение общей площадью 35,3 кв. м, этаж 4, расположенное по адресу: Орловская область, г. Орёл, ул. Комсомольская, д. 320, пом. 3.

II. Опубликовать настоящее распоряжение в официальном печатном издании администрации города Орла, а также разместить на официальном сайте администрации города Орла и на официальном сайте Российской Федерации в сети «Интернет» для размещения информации о проведении торгов, определенном Правительством Российской Федерации.

III. Контроль за исполнением настоящего распоряжения возложить на заместителя начальника Управления муниципального имущества и землепользования Администрации города Орла М. В. Савельеву.

Начальник управления М. А. Лобов

РОССИЙСКАЯ ФЕДЕРАЦИЯ
ОРЛОВСКАЯ ОБЛАСТЬ
Администрация города Орла
Управление муниципального имущества и землепользования
РАСПОРЯЖЕНИЕ

15.11.2017 **№ 504**

Орёл

Об отмене решения об условиях приватизации объекта недвижимого имущества, расположенного по адресу: г. Орёл, ул. Рощинская, 2

В связи с тем, что продажа объекта недвижимого имущества муниципальной казны на открытом аукционе признана несостоявшейся 31.05.2017, 05.07.2017, 23.08.2017, 27.09.2017, 01.11.2017 на основании п.п.2, п.7 Положения «О порядке принятия решений об условиях приватизации имущества казны муниципального образования «Город Орел», утвержденного решением Орловского городского Совета народных депутатов № 65/1178-ГС от 28 мая 2015 года:

I. Отменить решения об условиях приватизации, составляющего муниципальную казну объекта недвижимого имущества:

- замощение асфальто-бетонная площадка, общей площадью 5 441,30 кв.м, лит. А, с земельным участком под кадастровым номером 57:25:0040309:0041 общей площадью 8 319 кв. м, категория земель: земли населенных пунктов, разрешенное использование: для эксплуатации и обслуживания замощения асфальто-бетонная площадка, расположенные по адресу: Орловская область, г. Орёл, ул. Рощинская, 2.

II. Опубликовать настоящее распоряжение в официальном печатном издании администрации города Орла, а также разместить на официальном сайте администрации города Орла и на официальном сайте Российской Федерации в сети «Интернет» для размещения информации о проведении торгов, определенном Правительством Российской Федерации.

III. Контроль за исполнением настоящего распоряжения возложить на заместителя начальника Управления муниципального имущества и землепользования Администрации города Орла М. В. Савельеву.

Начальник управления М. А. Лобов

РОССИЙСКАЯ ФЕДЕРАЦИЯ
ОРЛОВСКАЯ ОБЛАСТЬ
Администрация города Орла
Управление муниципального имущества и землепользования
РАСПОРЯЖЕНИЕ

14.11.2017 **№ 498**

Орёл

Об условиях приватизации имущества казны муниципального образования «Город Орел» и организации продажи муниципального имущества посредством публичного предложения

Во исполнение Прогнозного плана (программы) приватизации муниципального имущества города Орла на 2017 год, в соответствии с Федеральным законом «О приватизации государственного и муниципального имущества» от 21 декабря 2001 г. № 178-ФЗ, решением Орловского городского Совета народных депутатов № 22/0381-ГС от 30 августа 2012 г. «Об организации продажи муниципального имущества города Орла в соответствии с Федеральным законом от 21 декабря 2001 года № 178-ФЗ «О приватизации государственного и муниципального имущества» и признании утратившими силу муниципальных нормативных правовых актов», решением Орловского городского Совета народных депутатов № 65/1178-ГС от 28 мая 2015 года «О Положении «О порядке принятия решений об условиях приватизации имущества казны муниципального образования «Город Орел», Положением об организации продажи государственного или муниципального имущества посредством публичного предложения, утвержденным Постановлением Правительства Российской Федерации от 22 июля 2002 года № 549, Положением об организации продажи государственного или муниципального имущества на аукционе, утвержденным постановлением Правительства РФ от 12 августа 2002 года № 585:

I. Отделу реестра и сделок с недвижимостью (Н. К. Моногарова) провести продажу посредством публичного предложения составляющих муниципальную казну объектов недвижимого имущества:

1. нежилого помещения общей площадью 71,2 кв. м, этаж 5, расположенного по адресу: Орловская область, г. Орёл, пл. Мира, д. 3, пом. 129;
2. нежилого помещения общей площадью 31,3 кв. м, этаж 5, расположенного по адресу: Орловская область, г. Орёл, пл. Мира, д. 3, пом. 130;
3. нежилого помещения общей площадью 73,3 кв. м, этаж 5, расположенного по адресу: Орловская область, г. Орёл, пл. Мира, д. 3, пом. 132;
4. нежилого помещения общей площадью 86,6 кв. м, этаж 5, расположенного по адресу: Орловская область, г. Орёл, пл. Мира, д. 3, пом. 133;
5. нежилого помещения общей площадью 59,7 кв. м, этаж 5, расположенного по адресу: Орловская область, г. Орёл, пл. Мира, д. 3, пом. 134;
6. нежилого помещения общей площадью 232,7 кв. м, этаж 5, расположенного по адресу: Орловская область, г. Орёл, пл. Мира, д. 3, пом. 135;
7. нежилого помещения общей площадью 16,8 кв. м, этаж 5, расположенного по адресу: Орловская область, г. Орёл, пл. Мира, д. 3, пом. 136;
8. нежилого помещения общей площадью 74,3 кв. м, этаж 5, расположенного по адресу: Орловская область, г. Орёл, пл. Мира, д. 3, пом. 137;
9. нежилого помещения общей площадью 10,9 кв. м, этаж 5, расположенного по адресу: Орловская область, г. Орёл, пл. Мира, д. 3, пом. 142;
10. нежилого помещения общей площадью 5,6 кв. м, этаж 5, расположенного по адресу: Орловская область, г. Орёл, пл. Мира, д. 3, пом. 144;
11. нежилого помещения общей площадью 4,7 кв. м, этаж 5, расположенного по адресу: Орловская область, г. Орёл, пл. Мира, д. 3, пом. 145;
12. нежилого помещения общей площадью 22,1 кв. м, этаж 5, расположенного по адресу: Орловская область, г. Орёл, пл. Мира, д. 3, пом. 146;
13. нежилого помещения общей площадью 34,7 кв. м, этаж 6, расположенного по адресу: Орловская область, г. Орёл, пл. Мира, д. 3, пом. 148;
14. нежилого помещения общей площадью 16,2 кв. м, этаж 6, расположенного по адресу: Орловская область, г. Орёл, пл. Мира, д. 3, пом. 149;
15. нежилого помещения общей площадью 12,3 кв. м, этаж 6, расположенного по адресу: Орловская область, г. Орёл, пл. Мира, д. 3, пом. 150;
16. нежилого помещения общей площадью 16,0 кв. м, этаж 6, расположенного по адресу: Орловская область, г. Орёл, пл. Мира, д. 3, пом. 151;
17. нежилого помещения общей площадью 131,6 кв. м, этаж 6, расположенного по адресу: Орловская область, г. Орёл, пл. Мира, д. 3, пом. 152;
18. нежилого помещения общей площадью 40,5 кв. м, этаж 6, расположенного по адресу: Орловская область, г. Орёл, пл. Мира, д. 3, пом. 153.

II. Утвердить:

1. начальную цену продажи (цену первоначального предложения) нежилого помещения общей площадью 71,2 кв. м, этаж 5, расположенного по адресу: Орловская область, г. Орёл, пл. Мира, д. 3, пом. 129, в размере 1 456 000,00 (Один миллион четыреста пятьдесят шесть тысяч) руб. с учётом НДС; величину снижения цены первоначального предложения («шаг понижения») в размере 72 800,00 (Семьдесят две тысячи восемьсот) руб. с учетом НДС; величину повышения цены («шаг аукциона») в размере 30 000,00 (Тридцать тысяч) руб. с учетом НДС; минимальную цену предложения, по которой может быть продано помещение (цена отсечения), в размере 728 000,00 (Семьсот двадцать восемь тысяч) руб. с учетом НДС;

2. начальную цену продажи (цену первоначального предложения) нежилого помещения общей площадью 31,3 кв. м, этаж 5, расположенного по адресу: Орловская область, г. Орёл, пл. Мира, д. 3, пом. 130, в размере 640 000,00 (Шестьсот сорок тысяч) руб. с учётом НДС; величину снижения цены первоначального предложения («шаг понижения») в размере 32 000,00 (Тридцать две тысячи) руб. с учетом НДС; величину повышения цены («шаг аукциона») в размере 15 000,00 (Пятнадцать тысяч) руб. с учетом НДС; минимальную цену предложения, по которой может быть продано помещение (цена отсечения), в размере 320 000,00 (Триста двадцать тысяч) руб. с учетом НДС;

3. начальную цену продажи (цену первоначального предложения) нежилого помещения общей площадью 73,3 кв. м, этаж 5, расположенного по адресу: Орловская область, г. Орёл, пл. Мира, д. 3, пом. 132, в размере 1 487 000,00 (Один миллион четыреста восемьдесят семь тысяч) руб. с учётом НДС; величину снижения цены первоначального предложения («шаг понижения») в размере 74 350,00 (Семьдесят четыре тысячи триста пятьдесят) руб. с учетом НДС; величину повышения цены («шаг аукциона») в размере 30 000,00 (Тридцать тысяч) руб. с учетом НДС; минимальную цену предложения, по которой может быть продано помещение (цена отсечения), в размере 743 500,00 (Семьсот сорок три тысячи пятьсот) руб. с учетом НДС;

4. начальную цену продажи (цену первоначального предложения) нежилого помещения общей площадью 86,6 кв. м, этаж 5, расположенного по адресу: Орловская область, г. Орёл, пл. Мира, д. 3, пом. 133, в размере 1 788 000,00 (Один миллион семьсот восемьдесят восемь тысяч) руб. с учётом НДС; величину снижения цены первоначального предложения («шаг понижения») в размере 89 400,00 (Восемьдесят девять тысяч четыреста) руб. с учетом НДС; величину повышения цены («шаг аукциона») в размере 40 000,00 (Сорок тысяч) руб. с учетом НДС; минимальную цену предложения, по которой может быть продано помещение (цена отсечения), в размере 894 000,00 (Восемьсот девяносто четыре тысячи) руб. с учетом НДС;

5. начальную цену продажи (цену первоначального предложения) нежилого помещения общей площадью 59,7 кв. м, этаж 5, расположенного по адресу: Орловская область, г. Орёл, пл. Мира, д. 3, пом.134, в размере 1 234 000,00 (Один миллион двести тридцать четыре тысячи) руб. с учётом НДС; величину снижения цены первоначального предложения («шаг понижения») в размере 61 700,00 (Шестьдесят одна тысяча семьсот) руб. с учетом НДС; величину повышения цены («шаг аукциона») в размере 30 000,00 (Тридцать тысяч) руб. с учетом НДС; минимальную цену предложения, по которой может быть продано помещение (цена отсечения), в размере 617 000,00 (Шестьсот семнадцать тысяч) руб. с учетом НДС;

6. начальную цену продажи (цену первоначального предложения) нежилого помещения общей площадью 232,7 кв. м, этаж 5, расположенного по адресу: Орловская область, г. Орёл, пл. Мира, д. 3, пом. 135, в размере 4 724 000,00 (Четыре миллиона семьсот двадцать четыре тысячи) руб. с учётом НДС; величину снижения цены первоначального предложения («шаг понижения») в размере 236 200,00 (Двести тридцать шесть тысяч двести) руб. с учетом НДС; величину повышения цены («шаг аукциона») в размере 100 000,00 (Сто тысяч) руб. с учетом НДС; минимальную цену предложения, по которой может быть продано помещение (цена отсечения), в размере 2 362 000,00 (Два миллиона триста шестьдесят две тысячи) руб. с учетом НДС;

7. начальную цену продажи (цену первоначального предложения) нежилого помещения общей площадью 16,8 кв. м, этаж 5, расположенного по адресу: Орловская область, г. Орёл, пл. Мира, д. 3, пом. 136, в размере 414 000,00 (Четыреста четырнадцать тысяч) руб. с учётом НДС; величину снижения цены первоначального предложения («шаг понижения») в размере 20 700,00 (Двадцать тысяч семьсот) руб. с учетом НДС; величину повышения цены («шаг аукциона») в размере 10 000,00 (Десять тысяч) руб. с учетом НДС; минимальную цену предложения, по которой может быть продано помещение (цена отсечения), в размере 207 000,00 (Двести семь тысяч) руб. с учетом НДС;

8. начальную цену продажи (цену первоначального предложения) нежилого помещения общей площадью 74,3 кв. м, этаж 5, расположенного по адресу: Орловская область, г. Орёл, пл. Мира, д. 3, пом. 137, в размере 1 507 000,00 (Один миллион пятьсот семь тысяч) руб. с учётом НДС; величину снижения цены первоначального предложения («шаг понижения») в размере 75 350,00 (Семьдесят пять тысяч триста пятьдесят) руб. с учетом НДС; величину повышения цены («шаг аукциона») в размере 30 000,00 (Тридцать тысяч) руб. с учетом НДС; минимальную цену предложения, по которой может быть продано помещение (цена отсечения), в размере 753 500,00 (Семьсот пятьдесят три тысячи пятьсот) руб. с учетом НДС;

9. начальную цену продажи (цену первоначального предложения) нежилого помещения общей площадью 10,9 кв. м, этаж 5, расположенного по адресу: Орловская область, г. Орёл, пл. Мира, д. 3, пом. 142, в размере 264 000,00 (Двести шестьдесят четыре тысячи) руб. с учётом НДС; величину снижения цены первоначального предложения («шаг понижения») в размере 13 200,00 (Тринадцать тысяч двести) руб. с учетом НДС; величину повышения цены («шаг аукциона») в размере 5 000,00 (Пять тысяч) руб. с учетом НДС; минимальную цену предложения, по которой может быть продано помещение (цена отсечения), в размере 132 000,00 (Сто тридцать две тысячи) руб. с учетом НДС;

10. начальную цену продажи (цену первоначального предложения) нежилого помещения общей площадью 5,6 кв. м, этаж 5, расположенного по адресу: Орловская область, г. Орёл, пл. Мира, д. 3, пом. 144, в размере 114 000,00 (Сто четырнадцать тысяч) руб. с учётом НДС; величину снижения цены первоначального предложения («шаг понижения») в размере 5 700,00 (Пять тысяч семьсот) руб. с учетом НДС; величину повышения цены («шаг аукциона») в размере 2 000,00 (Две тысячи) руб. с учетом НДС; минимальную цену предложения, по которой может быть продано помещение (цена отсечения), в размере 57 000,00 (Пятьдесят семь тысяч) руб. с учетом НДС;

11. начальную цену продажи (цену первоначального предложения) нежилого помещения общей площадью 4,7 кв. м, этаж 5, расположенного по адресу: Орловская область, г. Орёл, пл. Мира, д. 3, пом. 145, в размере 96 000,00 (Девяносто шесть тысяч) руб. с учётом НДС; величину снижения цены первоначального предложения («шаг понижения») в размере 4 800,00 (Четыре тысячи восемьсот) руб. с учетом НДС; величину повышения цены («шаг аукциона») в размере 2 000,00 (Две тысячи) руб. с учетом НДС; минимальную цену предложения, по которой может быть продано помещение (цена отсечения), в размере 48 000,00 (Сорок восемь тысяч) руб. с учетом НДС;

12. начальную цену продажи (цену первоначального предложения) нежилого помещения общей площадью 22,1 кв. м, этаж 5, расположенного по адресу: Орловская область, г. Орёл, пл. Мира, д. 3, пом. 146, в размере 541 000,00 (Пятьсот сорок одна тысяча) руб. с учётом НДС; величину снижения цены первоначального предложения («шаг понижения») в размере 27 050,00 (Двадцать семь тысяч пятьдесят) руб. с учетом НДС; величину повышения цены («шаг аукциона») в размере 10 000,00 (Десять тысяч) руб. с учетом НДС; минимальную цену предложения, по которой может быть продано помещение (цена отсечения), в размере 270 500,00 (Двести семьдесят тысяч пятьсот) руб. с учетом НДС;

13. начальную цену продажи (цену первоначального предложения) нежилого помещения общей площадью 34,7 кв. м, этаж 6, расположенного по адресу: Орловская область, г. Орёл, пл. Мира, д. 3, пом. 148, в размере 994 000,00 (Девятьсот девяносто четыре тысячи) руб. с учётом НДС; величину снижения цены первоначального предложения («шаг понижения») в размере 49 700,00 (Сорок девять тысяч семьсот) руб. с учетом НДС; величину повышения цены («шаг аукциона») в размере 20 000,00 (Двадцать тысяч) руб. с учетом НДС; минимальную цену предложения, по которой может быть продано помещение (цена отсечения), в размере 497 000,00 (Четыреста девяносто семь тысяч) руб. с учетом НДС;

14. начальную цену продажи (цену первоначального предложения) нежилого помещения общей площадью 16,2 кв. м, этаж 6, расположенного по адресу: Орловская область, г. Орёл, пл. Мира, д. 3, пом. 149, в размере 464 000,00 (Четыреста шестьдесят четыре тысячи) руб. с учётом НДС; величину снижения цены первоначального предложения («шаг понижения») в размере 23 200,00 (Двадцать три тысячи двести) руб. с учетом НДС; величину повышения цены («шаг аукциона») в размере 10 000,00 (Десять тысяч) руб. с учетом НДС; минимальную цену предложения, по которой может быть продано помещение (цена отсечения), в размере 232 000,00 (Двести тридцать две тысячи) руб. с учетом НДС;

15. начальную цену продажи (цену первоначального предложения) нежилого помещения общей площадью 12,3 кв. м, этаж 6, расположенного по адресу: Орловская область, г. Орёл, пл. Мира, д. 3, пом. 150, в размере 354 000,00 (Триста пятьдесят четыре тысячи) руб. с учётом НДС; величину снижения цены первоначального предложения («шаг понижения») в размере 17 700,00 (Семнадцать тысяч семьсот) руб. с учетом НДС; величину повышения цены («шаг аукциона») в размере 5 000,00 (Пять тысяч) руб. с учетом НДС; минимальную цену предложения, по которой может быть продано помещение (цена отсечения), в размере 177 000,00 (Сто семьдесят семь тысяч) руб. с учетом НДС;

16. начальную цену продажи (цену первоначального предложения) нежилого помещения общей площадью 16,0 кв. м, этаж 6, расположенного по адресу: Орловская область, г. Орёл, пл. Мира, д. 3, пом. 151, в размере 459 000,00 (Четыреста пятьдесят девять тысяч) руб. с учётом НДС; величину снижения цены первоначального предложения («шаг понижения») в размере 22 950,00 (Двадцать две тысячи девятьсот пятьдесят) руб. с учетом НДС; величину повышения цены («шаг аукциона») в размере 10 000,00 (Десять тысяч) руб. с учетом НДС; минимальную цену предложения, по которой может быть продано помещение (цена отсечения), в размере 229 500,00 (Двести двадцать девять тысяч пятьсот) руб. с учетом НДС;

17. начальную цену продажи (цену первоначального предложения) нежилого помещения общей площадью 131,6 кв. м, этаж 6, расположенного по адресу: Орловская область, г. Орёл, пл. Мира, д. 3, пом. 152, в размере 2 667 000,00 (Два миллиона шестьсот шестьдесят семь тысяч) руб. с учётом НДС; величину снижения цены первоначального предложения («шаг понижения») в размере 133 350,00 (Сто тридцать три тысячи триста пятьдесят) руб. с учетом НДС; величину повышения цены («шаг аукциона») в размере 50 000,00 (Пятьдесят тысяч) руб. с учетом НДС; минимальную цену предложения, по которой может быть продано помещение (цена отсечения), в размере 1 333 500,00 (Один миллион триста тридцать три тысячи пятьсот) руб. с учетом НДС;

18. начальную цену продажи (цену первоначального предложения) нежилого помещения общей площадью 40,5 кв. м, этаж 6, расположенного по адресу: Орловская область, г. Орёл, пл. Мира, д. 3, пом. 153, в размере 824 000,00 (Восемьсот двадцать четыре тысячи) руб. с учётом НДС; величину снижения цены первоначального предложения («шаг понижения») в размере 41 200,00 (Сорок одна тысяча двести) руб. с учетом НДС; величину повышения цены («шаг аукциона») в размере 20 000,00 (Двадцать тысяч) руб. с учетом НДС; минимальную цену предложения, по которой может быть продано помещение (цена отсечения), в размере 412 000,00 (Четыреста двенадцать тысяч) руб. с учетом НДС.

III. Утвердить задаток в размере 20% начальной цены продажи.

IV. Утвердить текст прилагаемого информационного сообщения о продаже муниципального имущества посредством публичного предложения.

V. Утвердить форму бланка заявки на участие в продаже муниципального имущества посредством публичного предложения.

VI. Опубликовать настоящее распоряжение в официальном печатном издании администрации города Орла, а также разместить на официальном сайте администрации города Орла и на официальном сайте Российской Федерации в сети «Интернет» для размещения информации о проведении торгов, определенном Правительством Российской Федерации.

VII. Контроль за исполнением настоящего распоряжения возложить на заместителя начальника Управления муниципального имущества и землепользования Администрации города Орла М. В. Савельеву.

Приложение:

1. Текст информационного сообщения о продаже муниципального имущества посредством публичного предложения на 10 л.;
2. Бланк заявки на участие в продаже муниципального имущества посредством публичного предложения на 2 л.

Начальник управления М. А. Лобов

ИНФОРМАЦИОННОЕ СООБЩЕНИЕ О ПРОДАЖЕ МУНИЦИПАЛЬНОГО ИМУЩЕСТВА ПОСРЕДСТВОМ ПУБЛИЧНОГО ПРЕДЛОЖЕНИЯ

Управление муниципального имущества и землепользования администрации города Орла во исполнение решений Орловского городского Совета народных депутатов № 15/0347-ГС от 27 октября 2016 года,

№ 31/0577-ГС от 26 октября 2017 года, распоряжения от 14.11.2017 № 498 Управления муниципального имущества и землепользования администрации города Орла сообщает:

20 декабря 2017 года в 11 часов по адресу: г. Орёл, ул. Пролетарская Гора, д. 1, 3-й этаж (малый зал) состоится продажа посредством публичного предложения находящихся в муниципальной собственности, составляющих муниципальную казну объектов недвижимого имущества:

лот № 1: нежилое помещение общей площадью 71,2 кв. м, этаж 5, расположенное по адресу: Орловская область, г. Орёл, пл. Мира, д. 3, пом. 129.

Начальная цена продажи (цена первоначального предложения) установлена в размере 1 456 000,00 (Один миллион четыреста пятьдесят шесть тысяч) руб. с учётом НДС; величина снижения цены первоначального предложения («шаг понижения») в размере 72 800,00 (Семьдесят две тысячи восемьсот) руб. с учетом НДС; величина повышения цены («шаг аукциона») в размере 30 000,00 (Тридцать тысяч) руб. с учетом НДС; минимальная цена предложения, по которой может быть продано помещение (цена отсечения), в размере 728 000,00 (Семьсот двадцать восемь тысяч) руб. с учетом НДС.

Аукционы по продаже нежилого помещения признаны несостоявшимися 28 июня, 03 августа, 07 сентября, 12 октября, 16 ноября 2016 года, 05 июля, 09 августа, 13 сентября, 18 октября 2017 года в связи с отсутствием заявок на участие в торгах.

лот № 2: нежилое помещение общей площадью 31,3 кв. м, этаж 5, расположенное по адресу: Орловская область, г. Орёл, пл. Мира, д. 3, пом. 130

Начальная цена продажи (цена первоначального предложения) установлена в размере 640 000,00 (Шестьсот сорок тысяч) руб. с учётом НДС; величина снижения цены первоначального предложения («шаг понижения») в размере 32 000,00 (Тридцать две тысячи) руб. с учетом НДС; величина повышения цены («шаг аукциона») в размере 15 000,00 (Пятнадцать тысяч) руб. с учетом НДС; минимальная цена предложения, по которой может быть продано помещение (цена отсечения), в размере 320 000,00 (Триста двадцать тысяч) руб. с учетом НДС.

Аукционы по продаже нежилого помещения признаны несостоявшимися 28 июня, 03 августа, 07 сентября, 12 октября, 16 ноября 2016 года, 05 июля, 09 августа, 13 сентября, 18 октября 2017 года в связи с отсутствием заявок на участие в торгах.

лот № 3: нежилое помещение общей площадью 73,3 кв. м, этаж 5, расположенное по адресу: Орловская область, г. Орёл, пл. Мира, д. 3, пом. 132.

Начальная цена продажи (цена первоначального предложения) установлена в размере 1 487 000,00 (Один миллион четыреста восемьдесят семь тысяч) руб. с учётом НДС; величина снижения цены первоначального предложения («шаг понижения») в размере 74 350,00 (Семьдесят четыре тысячи триста пятьдесят) руб. с учетом НДС; величина повышения цены («шаг аукциона») в размере 30 000,00 (Тридцать тысяч) руб. с учетом НДС; минимальная цена предложения, по которой может быть продано помещение (цена отсечения), в размере 743 500,00 (Семьсот сорок три тысячи пятьсот) руб. с учетом НДС.

Аукционы по продаже нежилого помещения признаны несостоявшимися 28 июня, 03 августа, 07 сентября, 12 октября, 16 ноября 2016 года, 05 июля, 09 августа, 13 сентября, 18 октября 2017 года в связи с отсутствием заявок на участие в торгах.

лот № 4: нежилое помещение общей площадью 86,6 кв. м, этаж 5, расположенное по адресу: Орловская область, г. Орёл, пл. Мира, д. 3, пом. 133.

Начальная цена продажи (цена первоначального предложения) установлена в размере 1 788 000,00 (Один миллион семьсот восемьдесят восемь тысяч) руб. с учётом НДС; величина снижения цены первоначального предложения («шаг понижения») в размере 89 400,00 (Восемьдесят девять тысяч четыреста) руб. с учетом НДС; величина повышения цены («шаг аукциона») в размере 40 000,00 (Сорок тысяч) руб. с учетом НДС; минимальная цена предложения, по которой может быть продано помещение (цена отсечения), в размере 894 000,00 (Восемьсот девяносто четыре тысячи) руб. с учетом НДС.

Аукционы по продаже нежилого помещения признаны несостоявшимися 28 июня, 03 августа, 07 сентября, 12 октября, 16 ноября 2016 года, 05 июля, 09 августа, 13 сентября, 18 октября 2017 года в связи с отсутствием заявок на участие в торгах.

лот № 5: нежилое помещение общей площадью 59,7 кв. м, 5 этаж, расположенное по адресу: Орловская область, г. Орёл, пл. Мира, д. 3, пом.134.

Начальная цена продажи (цена первоначального предложения) в размере 1 234 000,00 (Один миллион двести тридцать четыре тысячи) руб. с учётом НДС; величина снижения цены первоначального предложения («шаг понижения») установлена в размере 61 700,00 (Шестьдесят одна тысяча семьсот) руб. с учетом НДС; величина повышения цены («шаг аукциона») в размере 30 000,00 (Тридцать тысяч) руб. с учетом НДС; минимальная цена предложения, по которой может быть продано помещение (цена отсечения), в размере 617 000,00 (Шестьсот семнадцать тысяч) руб. с учетом НДС.

Аукционы по продаже нежилого помещения признаны несостоявшимися 10 августа, 14 сентября, 26 октября, 30 ноября, 28 декабря 2016 года, 05 июля, 09 августа, 13 сентября, 18 октября 2017 года в связи с отсутствием заявок.

лот № 6: нежилое помещение общей площадью 232,7 кв. м, 5 этаж, расположенное по адресу: Орловская область, г. Орёл, пл. Мира, д. 3, пом.135.

Начальная цена продажи (цена первоначального предложения) установлена в размере 4 724 000,00 (Четыре миллиона семьсот двадцать четыре тысячи) руб. с учётом НДС; величина снижения цены первоначального предложения («шаг понижения») в размере 236 200,00 (Двести тридцать шесть тысяч двести) руб. с учетом НДС; величина повышения цены («шаг аукциона») в размере 100 000,00 (Сто тысяч) руб. с учетом НДС; минимальная цена предложения, по которой может быть продано помещение (цена отсечения), в размере 2 362 000,00 (Два миллиона триста шестьдесят две тысячи) руб. с учетом НДС.

Аукционы по продаже нежилого помещения признаны несостоявшимися 10 августа, 14 сентября, 26 октября, 30 ноября, 28 декабря 2016 года, 05 июля, 09 августа, 13 сентября, 18 октября 2017 в связи с отсутствием заявок.

лот № 7: нежилое помещение общей площадью 16,8 кв. м, 5 этаж, расположенное по адресу: Орловская область, г. Орёл, пл. Мира, д. 3, пом.136.

Начальная цена продажи (цена первоначального предложения) установлена в размере 414 000,00 (Четыреста четырнадцать тысяч) руб. с учётом НДС; величина снижения цены первоначального предложения («шаг понижения») в размере 20 700,00 (Двадцать тысяч семьсот) руб. с учетом НДС; величина повышения цены («шаг аукциона») в размере 10 000,00 (Десять тысяч) руб. с учетом НДС; минимальная цена предложения, по которой может быть продано помещение (цена отсечения), в размере 207 000,00 (Двести семь тысяч) руб. с учетом НДС.

Аукционы по продаже нежилого помещения признаны несостоявшимися 10 августа, 14 сентября, 26 октября, 30 ноября, 28 декабря 2016 года, 05 июля, 09 августа, 13 сентября, 18 октября 2017 года в связи с отсутствием заявок.

лот № 8: нежилое помещение общей площадью 74,3 кв. м, этаж 5, расположенное по адресу: Орловская область, г. Орёл, пл. Мира, д. 3, пом. 137.

Начальная цена продажи (цена первоначального предложения) установлена в размере 1 507 000,00 (Один миллион пятьсот семь тысяч) руб. с учётом НДС; величина снижения цены первоначального предложения («шаг понижения») в размере 75 350,00 (Семьдесят пять тысяч триста пятьдесят) руб. с учетом НДС; величина повышения цены («шаг аукциона») в размере 30 000,00 (Тридцать тысяч) руб. с учетом НДС; минимальная цена предложения, по которой может быть продано помещение (цена отсечения), в размере 753 500,00 (Семьсот пятьдесят три тысячи пятьсот) руб. с учетом НДС.

Аукционы по продаже объекта признаны несостоявшимися 27 июля, 31 августа, 05 октября, 09 ноября, 14 декабря 2016 года, 05 июля, 09 августа, 13 сентября, 18 октября 2017 года в связи с отсутствием заявок на участие в торгах.

лот № 9: нежилое помещение общей площадью 10,9 кв.м, 5 этаж, расположенное по адресу: Орловская область, г. Орёл, пл. Мира, д. 3, пом.142.

Начальная цена продажи (цена первоначального предложения) установлена в размере 264 000,00 (Двести шестьдесят четыре тысячи) руб. с учётом НДС; величина снижения цены первоначального предложения («шаг понижения») в размере 13 200,00 (Тринадцать тысяч двести) руб. с учетом НДС; величина повышения цены («шаг аукциона») в размере 5 000,00 (Пять тысяч) руб. с учетом НДС; минимальная цена предложения, по которой может быть продано помещение (цена отсечения), в размере 132 000,00 (Сто тридцать две тысячи) руб. с учетом НДС.

Аукционы по продаже нежилого помещения признаны несостоявшимися 10 августа, 14 сентября, 26 октября, 30 ноября, 28 декабря 2016 года, 05 июля, 09 августа, 13 сентября, 18 октября 2017 года в связи с отсутствием заявок.

лот № 10: нежилое помещение общей площадью 5,6 кв. м, этаж 5, расположенное по адресу: Орловская область, г. Орёл, пл. Мира, д. 3, пом. 144.

Начальная цена продажи (цена первоначального предложения) установлена в размере 114 000,00 (Сто четырнадцать тысяч) руб. с учётом НДС; величина снижения цены первоначального предложения («шаг понижения») в размере 5 700,00 (Пять тысяч семьсот) руб. с учетом НДС; величина повышения цены («шаг аукциона») в размере 2 000,00 (Две тысячи) руб. с учетом НДС; минимальная цена предложения, по которой может быть продано помещение (цена отсечения), в размере 57 000,00 (Пятьдесят семь тысяч) руб. с учетом НДС.

Аукционы по продаже объекта признаны несостоявшимися 27 июля, 31 августа, 05 октября, 09 ноября, 14 декабря 2016 года, 05 июля, 09 августа, 13 сентября, 18 октября 2017 года в связи с отсутствием заявок на участие в торгах.

лот № 11: нежилое помещение общей площадью 4,7 кв.м, 5 этаж, расположенное по адресу: Орловская область, г. Орёл, пл. Мира, д. 3, пом.145.

Начальная цена продажи (цена первоначального предложения) установлена в размере 96 000,00 (Девяносто шесть тысяч) руб. с учётом НДС; величина снижения цены первоначального предложения («шаг понижения») в размере 4 800,00 (Четыре тысячи восемьсот) руб. с учетом НДС; величина повышения цены («шаг аукциона») в размере 2 000,00 (Две тысячи) руб. с учетом НДС; минимальная цена предложения, по которой может быть продано помещение (цена отсечения), в размере 48 000,00 (Сорок восемь тысяч) руб. с учетом НДС.

Аукционы по продаже нежилого помещения признаны несостоявшимися 10 августа, 14 сентября, 26 октября, 30 ноября, 28 декабря 2016 года, 05 июля, 09 августа, 13 сентября, 18 октября 2017 года в связи с отсутствием заявок.

лот № 12: нежилое помещение общей площадью 22,1 кв. м, этаж 5, расположенное по адресу: Орловская область, г. Орёл, пл. Мира, д. 3, пом. 146.

Начальная цена продажи (цена первоначального предложения) установлена в размере 541 000,00 (Пятьсот сорок одна тысяча) руб. с учётом НДС; величина снижения цены первоначального предложения («шаг понижения») в размере 27 050,00 (Двадцать семь тысяч пятьдесят) руб. с учетом НДС; величина повышения цены («шаг аукциона») в размере 10 000,00 (Десять тысяч) руб. с учетом НДС; минимальная цена предложения, по которой может быть продано помещение (цена отсечения), в размере 270 500,00 (Двести семьдесят тысяч пятьсот) руб. с учетом НДС.

Аукционы по продаже объекта признаны несостоявшимися 27 июля, 31 августа, 05 октября, 09 ноября, 14 декабря 2016 года, 05 июля, 09 августа, 13 сентября, 18 октября 2017 года в связи с отсутствием заявок на участие в торгах.

лот № 13: нежилое помещение общей площадью 34,7 кв. м, этаж 6, расположенное по адресу: Орловская область, г. Орёл, пл. Мира, д. 3, пом. 148.

Начальная цена продажи (цена первоначального предложения) установлена в размере 994 000,00 (Девятьсот девяносто четыре тысячи) руб. с учётом НДС; величина снижения цены первоначального предложения («шаг понижения») в размере 49 700,00 (Сорок девять тысяч семьсот) руб. с учетом НДС; величина повышения цены («шаг аукциона») в размере 20 000,00 (Двадцать тысяч) руб. с учетом НДС; минимальная цена предложения, по которой может быть продано помещение (цена отсечения), в размере 497 000,00 (Четыреста девяносто семь тысяч) руб. с учетом НДС.

Аукционы по продаже объекта признаны несостоявшимися 27 июля, 31 августа, 05 октября, 09 ноября, 14 декабря 2016 года, 05 июля, 09 августа, 13 сентября, 18 октября 2017 года в связи с отсутствием заявок на участие в торгах.

лот № 14: нежилое помещение общей площадью 16,2 кв. м, этаж 6, расположенное по адресу: Орловская область, г. Орёл, пл. Мира, д. 3, пом. 149.

Начальная цена продажи (цена первоначального предложения) установлена в размере 464 000,00 (Четыреста шестьдесят четыре тысячи) руб. с учётом НДС; величина снижения цены первоначального предложения («шаг понижения») в размере 23 200,00 (Двадцать три тысячи двести) руб. с учетом НДС; величина повышения цены («шаг аукциона») в размере 10 000,00 (Десять тысяч) руб. с учетом НДС; минимальная цена предложения, по которой может быть продано помещение (цена отсечения), в размере 232 000,00 (Двести тридцать две тысячи) руб. с учетом НДС.

Аукционы по продаже объекта признаны несостоявшимися 27 июля, 31 августа, 05 октября, 09 ноября, 14 декабря 2016 года, 05 июля, 09 августа, 13 сентября, 18 октября 2017 года в связи с отсутствием заявок на участие в торгах.

лот № 15: нежилое помещение общей площадью 12,3 кв. м, этаж 6, расположенное по адресу: Орловская область, г. Орёл, пл. Мира, д. 3, пом. 150.

Начальная цена продажи (цена первоначального предложения) установлена в размере 354 000,00 (Триста пятьдесят четыре тысячи) руб. с учётом НДС; величина снижения цены первоначального предложения («шаг понижения») в размере 17 700,00 (Семнадцать тысяч семьсот) руб. с учетом НДС; величина повышения цены («шаг аукциона») в размере 5 000,00 (Пять тысяч) руб. с учетом НДС; минимальная цена предложения, по которой может быть продано помещение (цена отсечения), в размере 177 000,00 (Сто семьдесят семь тысяч) руб. с учетом НДС.

Аукционы по продаже объекта признаны несостоявшимися 27 июля, 31 августа, 05 октября, 09 ноября, 14 декабря 2016 года, 05 июля, 09 августа, 13 сентября, 18 октября 2017 года в связи с отсутствием заявок на участие в торгах.

лот № 16: нежилое помещение общей площадью 16,0 кв. м, этаж 6, расположенное по адресу: Орловская область, г. Орёл, пл. Мира, д. 3, пом. 151.

Начальная цена продажи (цена первоначального предложения) установлена в размере 459 000,00 (Четыреста пятьдесят девять тысяч) руб. с учётом НДС; величина снижения цены первоначального предложения («шаг понижения») в размере 22 950,00 (Двадцать две тысячи девятьсот пятьдесят) руб. с учетом НДС; величина повышения цены («шаг аукциона») в размере 10 000,00 (Десять тысяч) руб. с учетом НДС; минимальная цена предложения, по которой может быть продано помещение (цена отсечения), в размере 229 500,00 (Двести двадцать девять тысяч пятьсот) руб. с учетом НДС.

Аукционы по продаже объекта признаны несостоявшимися 27 июля, 31 августа, 05 октября, 09 ноября, 14 декабря 2016 года, 05 июля, 09 августа, 13 сентября, 18 октября 2017 года в связи с отсутствием заявок на участие в торгах.

лот № 17: нежилое помещение общей площадью 131,6 кв. м, этаж 6, расположенное по адресу: Орловская область, г. Орёл, пл. Мира, д. 3, пом. 152.

Начальная цена продажи (цена первоначального предложения) установлена в размере 2 667 000,00 (Два миллиона шестьсот шестьдесят семь тысяч) руб. с учётом НДС; величина снижения цены первоначального предложения («шаг понижения») в размере 133 350,00 (Сто тридцать три тысячи триста пятьдесят) руб. с учетом НДС; величина повышения цены («шаг аукциона») в размере 50 000,00 (Пятьдесят тысяч) руб. с учетом НДС; минимальная цена предложения, по которой может быть продано помещение (цена отсечения), в размере 1 333 500,00 (Один миллион триста тридцать три тысячи пятьсот) руб. с учетом НДС.

Аукционы по продаже объекта признаны несостоявшимися 27 июля, 31 августа, 05 октября, 09 ноября, 14 декабря 2016 года, 05 июля, 09 августа, 13 сентября, 18 октября 2017 года в связи с отсутствием заявок на участие в торгах.

лот № 18: нежилое помещение общей площадью 40,5 кв. м, этаж 6, расположенное по адресу: Орловская область, г. Орёл, пл. Мира, д. 3, пом. 153.

Начальная цена продажи (цена первоначального предложения) установлена в размере 824 000,00 (Восемьсот двадцать четыре тысячи) руб. с учётом НДС; величина снижения цены первоначального предложения («шаг понижения») в размере 41 200,00 (Сорок одна тысяча двести) руб. с учетом НДС; величина повышения цены («шаг аукциона») в размере 20 000,00 (Двадцать тысяч) руб. с учетом НДС; минимальная цена предложения, по которой может быть продано помещение (цена отсечения), в размере 412 000,00 (Четыреста двенадцать тысяч) руб. с учетом НДС.

Аукцион по продаже нежилого помещения признан несостоявшимся 12 октября, 16 ноября, 21 декабря 2016 года, 01 марта, 05 июля, 09 августа, 13 сентября, 18 октября 2017 года в связи с отсутствием заявок на участие.

При продаже посредством публичного предложения осуществляется последовательное снижение цены первоначального предложения на «шаг понижения» до цены отсечения.

Предложения о приобретении муниципального имущества заявляются участниками продажи посредством публичного предложения поднятием их карточек после оглашения цены первоначального предложения или цены предложения, сложившейся на соответствующем «шаге понижения».

Право приобретения муниципального имущества принадлежит участнику продажи посредством публичного предложения, который подтвердил цена первоначального предложения или цена предложения, сложившуюся на соответствующем «шаге понижения», при отсутствии предложений других участников продажи посредством публичного предложения.

В случае, если несколько участников продажи посредством публичного предложения подтверждают цену первоначального предложения или цену предложения, сложившуюся на одном из «шагов понижения», со всеми участниками продажи посредством публичного предложения проводится аукцион по правилам проведения аукциона, предусматривающего открытую форму подачи предложений по цене имущества. Начальной ценой муниципального имущества на таком аукционе является цена первоначального предложения или цена предложения, сложившаяся на данном «шаге понижения».

В случае, если участники такого аукциона не заявляют предложения о цене, превышающей начальную цену муниципального имущества, право его приобретения принадлежит участнику аукциона, который первым подтвердил начальную цену муниципального имущества.

Продажа имущества посредством публичного предложения признается несостоявшейся в следующих случаях:

— не было подано ни одной заявки на участие в продаже имущества либо ни один из претендентов не признан участником продажи имущества;

— принято решение о признании только одного претендента участником продажи;

— после троекратного объявления ведущим минимальной цены предложения (цены отсечения) ни один из участников не поднял карточку.

Продажа посредством публичного предложения, в которой принял участие только один участник, признается несостоявшейся.

Претендент не допускается к участию в продаже посредством публичного предложения по следующим основаниям:

— представленные документы не подтверждают право претендента быть покупателем в соответствии с законодательством Российской Федерации;

— представлены не все документы в соответствии с перечнем, указанным в информационном сообщении, либо оформление документов не соответствует законодательству Российской Федерации;

— заявка на участие подана лицом, не уполномоченным претендентом на осуществление таких действий;

— не подтверждено поступление в установленный срок задатка на счет, указанный в информационном сообщении.

Одно лицо имеет право подать только одну заявку.

Претендент имеет право отозвать поданную заявку на участие в продаже посредством публичного предложения до момента признания его участником такой продажи.

Уведомление о признании участника продажи посредством публичного предложения победителем выдается победителю или его полномочному представителю под расписку в день подведения итогов продажи посредством публичного предложения.

При уклонении или отказе победителя продажи посредством публичного предложения от заключения в установленный срок договора купли-продажи имущества он утрачивает право на заключение указанного договора и задаток ему не возвращается.

Лицам, перечислившим задаток для участия в продаже имущества, денежные средства возвращаются в следующем порядке:

— участникам продажи имущества, за исключением ее победителя, в течение пяти календарных дней со дня подведения итогов продажи имущества;

— претендентам, не допущенным к участию в продаже, - в течение пяти календарных дней со дня подписания протокола о признании претендентов участниками продажи имущества.

Договор купли-продажи имущества с победителем заключается не позднее чем через пять рабочих дней с даты проведения продажи посредством публичного предложения имущества.

Определение участников продажи посредством публичного предложения – 15 декабря 2017 года по адресу: г. Орёл, ул. Пролетарская Гора, д. 1, каб. 507.

Покупателями могут быть любые физические и юридические лица, за исключением:

государственных и муниципальных унитарных предприятий, государственных и муниципальных учреждений;

юридических лиц, в уставном капитале которых доля Российской Федерации, субъектов Российской Федерации и муниципальных образований превышает 25 процентов, кроме случаев, предусмотренных статьей 25 Федерального закона от 21 декабря 2001 г. № 178-ФЗ «О приватизации государственного и муниципального имущества»;

юридических лиц, местом регистрации которых является государство или территория, включенные в утверждаемый Министерством финансов Российской Федерации перечень государств и территорий, предоставляющих льготный налоговый режим налогообложения и (или) не предусматривающих раскрытия и предоставления информации при проведении финансовых операций (офшорные зоны) (далее - офшорные компании);

юридических лиц, в отношении которых офшорной компанией или группой лиц, в которую входит офшорная компания, осуществляется контроль.

Понятия «группа лиц» и «контроль» используются в значениях, указанных соответственно в статьях 9 и 11 Федерального закона от 26 июля 2006 года N 135-ФЗ «О защите конкуренции».

Форма оплаты - единовременная, денежная в течение 10 дней после заключения договора купли-продажи.

Налог на добавленную стоимость уплачивается покупателем в соответствии со ст. 161 Налогового Кодекса РФ.

Предложения по цене имущества заявляются открыто в ходе проведения торгов. Критерием выявления победителя является максимальная цена покупки. Итоги продажи посредством публичного предложения подводятся в день и на месте ее проведения.

Задаток в размере 20% начальной цены продажи перечисляется по следующим реквизитам:

Получатель: ИНН 5701000921, КПП 575301001, УФК по Орловской области (УМИЗ л/с 05543012010), расчетный счет № 40302810300003000057 в Отделении Орел, БИК 045402001, ОКТМО 54701000001, КБК 16311402043040000410. Назначение платежа: задаток за участие в продаже посредством публичного предложения объекта недвижимости (с указанием даты торгов, номера лота, адреса объекта недвижимости).

Данное сообщение является публичной офертой для заключения договора о задатке в соответствии со статьей 437 Гражданского Кодекса Российской Федерации, а подача претендентом заявки и перечисление задатка являются акцептом такой оферты, после чего договор о задатке считается заключенным в письменной форме.

Задаток в размере 20% начальной цены должен поступить на счет, указанный в информационном сообщении, в срок не позднее 13 декабря 2017 года. Документом, подтверждающим поступление задатка на счет продавца, является выписка со счета продавца.

Одновременно с заявкой претенденты представляют следующие документы:

юридические лица:

заверенные копии учредительных документов;

документ, содержащий сведения о доле Российской Федерации, субъекта Российской Федерации или муниципального образования в уставном капитале юридического лица (реестр владельцев акций либо выписка из него или заверенное печатью юридического лица (при наличии печати) и подписанное его руководителем письмо);

документ, который подтверждает полномочия руководителя юридического лица на осуществление действий от имени юридического лица (копия решения о назначении этого лица или о его избрании) и в соответствии с которым руководитель юридического лица обладает правом действовать от имени юридического лица без доверенности;

физические лица предъявляют документ, удостоверяющий личность, или представляют копии всех его листов.

В случае, если от имени претендента действует его представитель по доверенности, к заявке должна быть приложена доверенность на осуществление действий от имени претендента, оформленная в установленном порядке, или нотариально заверенная копия такой доверенности. В случае, если доверенность на осуществление действий от имени претендента подписана лицом, уполномоченным руководителем юридического лица, заявка должна содержать также документ, подтверждающий полномочия этого лица.

Все листы документов, представляемых одновременно с заявкой, либо отдельные тома данных документов должны быть прошиты, пронумерованы, скреплены печатью претендента (при наличии печати) (для юридического лица) и подписаны претендентом или его представителем.

К данным документам (в том числе к каждому тому) также прилагается их опись. Заявка и такая опись составляются в двух экземплярах, один из которых остается у продавца, другой - у претендента. Бланк заявки должен быть размещен на 1 листе формата А4 (распечатан с 2-х сторон).

Со всеми интересующими документами в отношении выставляемого на торги объекта, в том числе проектом договора купли-продажи, можно ознакомиться в Управлении муниципального имущества и землепользования администрации города Орла к. 505.

Заявки на приобретение муниципального имущества посредством публичного предложения принимаются в рабочие дни (выходные – суббота, воскресенье) с 9 до 13 и с 14 до 18 часов с 17 ноября 2017 года по 11 декабря 2017 года включительно по адресу: г. Орёл, ул. Пролетарская Гора, д. 1, комн. 505, тел. (4862) 47-55-41.

Управление муниципального
имущества и землепользования
Администрации города Орла

Заявка на участие в продаже муниципального имущества
посредством публичного предложения 20 декабря 2017 года

город Орел
_____
(полное наименование юридического лица, фамилия, имя, отчество и паспортные данные физического лица, подающего заявку),
_____, именуемый далее Претендент,
в лице _____,
(фамилия, имя, отчество, должность)
действующего на основании _____,
принимая решение об участии в продаже посредством публичного предложения находящегося в муниципальной собственности города Орла имущества:
_____
(наименование имущества, его основные характеристики и местонахождение)
_____
_____
_____(лот № _____), обязуюсь:

1) соблюдать условия проведения продажи посредством публичного предложения, содержащиеся в информационном сообщении о проведении продажи, опубликованном _____ от «___» _____ 20__ г. № _____, а также порядок проведения продажи, установленный Положением об организации продажи государственного или муниципального имущества посредством публичного предложения, утвержденным постановлением Правительства Российской Федерации от 22 июля 2002 года №549, Положением об организации продажи государственного или муниципального имущества на аукционе, утвержденным постановлением Правительства Российской Федерации от 12 августа 2002 года № 585;

2) в случае признания победителем заключить с Продавцом договор купли-продажи не позднее чем через пять рабочих дней с даты проведения продажи посредством публичного предложения в соответствии с действующим законодательством и уплатить стоимость имущества, установленную по результатам продажи, в течение 10 дней после заключения договора купли-продажи.

Адрес и банковские реквизиты Претендента:
_____
_____
Зарегистрирован ли в качестве индивидуального предпринимателя (для физических лиц) _
Контактный телефон: _____

Приложения:
_____

Подпись Претендента (его полномочного представителя)
_____
(фамилия, инициалы и краткая подпись)

М.П. «___» _____ 2017 г.

Заявка принята Продавцом:
час. ____ мин. ____ «_____» _____ 2017 г. за № _____
Подпись уполномоченного лица Продавца
_____
(фамилия, инициалы и краткая подпись)

РОССИЙСКАЯ ФЕДЕРАЦИЯ
ОРЛОВСКАЯ ОБЛАСТЬ
МУНИЦИПАЛЬНОЕ ОБРАЗОВАНИЕ «ГОРОД ОРЁЛ»
Администрация города Орла
ПОСТАНОВЛЕНИЕ

01 ноября 2017г. **№ 4836**

Орел
Об утверждении Положения об отделе по взаимодействию
со средствами массовой информации администрации города Орла

Руководствуясь решением Орловского городского Совета народных депутатов от 30.10.2015 № 3/0013-ГС «О структуре администрации города Орла», распоряжением администрации города Орла от 02.11.2017 № 970, статьёй 22 Устава города Орла, администрация города Орла постановляет:

1. Утвердить Положение об отделе по взаимодействию со средствами массовой информации администрации города Орла согласно приложению.

2. Признать утратившим силу постановление администрации города Орла от 08.04.2016 № 1396 «Об утверждении Положения об отделе по взаимодействию со средствами массовой информации администрации города Орла».

3. Отделу по взаимодействию со средствами массовой информации (М.Т. Альянова) опубликовать настоящее постановление в средствах массовой информации.

4. Контроль за исполнением настоящего постановления оставляю за собой.

Глава администрации города Орла А.С.Муромский

Приложение к постановлению администрации города Орла
01 ноября 2017г. № 4836

Положение об отделе по взаимодействию со средствами массовой информации
администрации города Орла

I. Общие положения

1. Отдел по взаимодействию со средствами массовой информации администрации города Орла (далее - Отдел) является структурным подразделением администрации города Орла.

2. Отдел в своей деятельности руководствуется Конституцией Российской Федерации, федеральными законами, указами и распоряжениями Президента Российской Федерации, постановлениями и распоряжениями Правительства Российской Федерации, Уставом (основным Законом) Орловской области, Уставом города Орла, законами Орловской области, правовыми актами Губернатора Орловской области, Правительства Орловской области, Орловского городского Совета народных депутатов, администрации города Орла и также настоящим Положением.

3. Отдел осуществляет свою деятельность во взаимодействии с другими структурными подразделениями администрации города Орла, органами местного самоуправления, органами исполнительной государственной власти специальной компетенции Орловской области, иными органами государственной власти, организациями.

4. В своей деятельности Отдел подчиняется главе администрации города Орла.

5. Место нахождения Отдела по взаимодействию со средствами массовой информации администрации города Орла: 302028, г. Орел, Пролетарская гора, 1.

II. Задачи Отдела

Отдел выполняет следующие задачи:

1. Обеспечение реализации администрацией города Орла полномочий в сфере информационной политики.

2. Взаимодействие со средствами массовой информации в целях доведения до жителей города Орла информации о деятельности администрации города Орла, создания положительного имиджа администрации города Орла, формирования объективного общественного

мнения о деятельности администрации города Орла, информирования населения города Орла о социально-экономической ситуации в муниципальном образовании «Город Орел».

3. Информационное наполнение официального сайта администрации города Орла.

III. Функции Отдела

Для реализации указанных в пункте II настоящего Положения задач Отдел выполняет следующие функции:

1. Организация освещения в средствах массовой информации мероприятий с участием главы администрации города Орла, заместителей главы администрации города Орла, в том числе официальных встреч, переговоров, рабочих поездок и совещаний, а также других мероприятий с их участием.

2. Обеспечение взаимодействия главы администрации города Орла, заместителей главы администрации города Орла, руководителей структурных подразделений администрации города Орла со средствами массовой информации (участие в прямых эфирах, организация интервью, брифингов, пресс-конференций, круглых столов и других встреч).

3. Информационное сопровождение деятельности администрации города Орла путем подготовки и распространения в средствах массовой информации пресс-релизов, информационно-аналитических, статистических и иных материалов, содержащих сведения о деятельности администрации города Орла, культурно-массовых, спортивных и официальных мероприятий, проводимых администрацией города Орла.

4. Администрирование, наполнение и размещение информационных материалов на главной странице официального сайта администрации города Орла в рубриках «Новостная лента» и «Объявления, сообщения».

5. Актуализация и размещение фотоматериалов в рубрике «Фотогалерея» на официальном сайте администрации города Орла.

6. Актуализация и размещение видео материалов в рубрике «Видеогалерея» на официальном сайте администрации города Орла.

7. Администрирование и ведение рубрики «Городские мероприятия» на официальном сайте администрации города Орла.

8. Предоставление информации о деятельности администрации города Орла представителям средств массовой информации.

9. Организация и подготовка официальных ответов на запросы средств массовой информации в администрацию города Орла, комментариев ответственных сотрудников администрации города Орла.

10. Мониторинг и аналитическая оценка публикаций средств массовой информации о деятельности администрации города Орла в целях определения острых социальных вопросов и проблем, позиции средств массовой информации по отношению к деятельности администрации города Орла.

11. Подготовка предложений по урегулированию проблемных вопросов, затрагиваемых в средствах массовой информации.

12. Разработка проектов правовых актов администрации города Орла, Орловского городского Совета народных депутатов по вопросам, отнесенным к ведению Отдела.

13. Учредитель муниципального автономного учреждения «Городское информационно-издательское агентство».

14. Подготовка статистической и иной информации по предметам ведения Отдела.

15. Разработка и реализация муниципальных целевых программ в сфере деятельности Отдела и в соответствии с задачами Отдела.

16. Реализация мероприятий федеральных, региональных целевых программ по вопросам, отнесенным к ведению Отдела.

17. Разработка соглашений, договоров по вопросам, находящимся в ведении Отдела.

18. Подготовка предложений по формированию проекта бюджета города Орла.

19. В установленном порядке осуществляет полномочия и функции в области мобилизационной подготовки.

20. Подготовка предложений главе администрации города Орла по вопросам, относящимся к ведению Отдела.

21. Работники Отдела рассматривают письма, жалобы, обращения граждан и юридических лиц в пределах своей компетенции.

22. Участие в профилактике терроризма и экстремизма, а также в минимизации и (или) ликвидации последствий терроризма и экстремизма в пределах своей компетенции.

23. Подготовка писем и обращений администрации города Орла по вопросам деятельности Отдела.

24. Хранение, комплектование, учет и использование архивных документов Отдела.

25. Работа с документами составляющими государственную тайну, в соответствии с установленной формой допуска и должностными обязанностями.

26. Обеспечение защиты сведений, составляющих государственную тайну, и иной информации в соответствии с действующим законодательством.

27. Участие в комиссиях, рабочих группах, совещательных органах, экспертных и координационных советах.

28. Осуществление иных функций и полномочий, в соответствии с действующим законодательством.

IV. Права Отдела

Отдел для реализации своих задач и функций имеет право:

1. Запрашивать и получать в установленном порядке от структурных подразделений администрации города Орла, органов местного самоуправления, органов исполнительной государственной власти специальной компетенции Орловской области, иных органов государственной власти, организаций материалы и информацию в рамках задач и функций Отдела.

2. Определять приоритетные направления информационной политики администрации города Орла.

3. Вносить предложения главе администрации города Орла о совершенствовании структуры Отдела.

4. Пользоваться в установленном порядке системами связи, информационными базами и иными информационными ресурсами администрации города Орла.

5. Вести служебную переписку по вопросам, отнесенным к ведению Отдела.

6. Привлекать в установленном порядке, для проработки вопросов, отнесенных к сфере деятельности Управления, специалистов структурных подразделений администрации города Орла и ее территориальных органов, работников муниципальных предприятий и муниципальных учреждений, специалистов-экспертов органов исполнительной власти, научные и иные организации, ученых и специалистов.

7. Осуществлять иные права, необходимые для осуществления возложенных на него функций, в соответствии с действующим законодательством.

V. Руководство Отдела

1. Руководство деятельностью Отдела осуществляет начальник отдела по взаимодействию со средствами массовой информации администрации города Орла (далее — начальник Отдела).

2. Начальник Отдела назначается на должность и освобождается от замещаемой должности распоряжением администрации города Орла в соответствии с действующим законодательством.

3. Начальник Отдела:

3.1. Руководит деятельностью Отдела;

3.2. Определяет задачи и функции Отдела;

3.3. Визирует проекты правовых актов администрации города Орла, Орловского городского Совета народных депутатов, другие документы согласно Регламенту администрации города Орла;

3.4. Представляет главе администрации города Орла структуру и штатную численность Отдела и изменения к ним, исходя из конкретных задач, стоящих перед Отделом, а также условий их реализации;

3.5. При необходимости перераспределяет должностные обязанности между работниками Отдела в соответствии с задачами, возложенными на Отдел, утверждает должностные инструкции;

3.6. Вносит главе администрации города Орла предложения о поощрении работников Отдела и применения к ним мер дисциплинарного воздействия.

3.7. В отсутствие начальника Отдела его функции исполняет работник Отдела по распоряжению администрации города Орла.

VI.Ответственность должностных лиц Отдела

1. Начальник Отдела непосредственно подчинен главе администрации города Орла.

2. Начальник Отдела несет персональную ответственность за выполнение возложенных на Отдел задач с учетом прав, предоставленных ему настоящим Положением, и в пределах функций, предоставленных Отделу.

3. Работники Отдела несут ответственность за выполнение возложенных на них обязанностей в соответствии с должностными инструкциями.

Начальник отдела по взаимодействию со средствами массовой информации администрации города Орла М.Т.Альянова

РОССИЙСКАЯ ФЕДЕРАЦИЯ
ОРЛОВСКАЯ ОБЛАСТЬ
МУНИЦИПАЛЬНОЕ ОБРАЗОВАНИЕ «ГОРОД ОРЁЛ»
Администрация города Орла
ПОСТАНОВЛЕНИЕ

03 ноября 2017г. **№ 4849**

Орёл
Об установке дорожных знаков

В целях обеспечения безопасности дорожного движения в городе Орле, в соответствии с Федеральным законом от 10.12.1995 № 196-ФЗ «О безопасности дорожного движения», руководствуясь Уставом города Орла и протоколом заседания внеочередной комиссии по безопасности дорожного движения от 14.07.2017 № 5, администрация города Орла постановляет:

1. Муниципальному казенному учреждению «Управление коммунальным хозяйством города Орла» (Д.М. Зуев) произвести установку дорожных знаков 3.28 «Стоянка запрещена» с информационными дорожными знаками 8.5.4 «Время действия с 21:00 часов до 06:00 часов», 8.2.5 и 8.2.6 «Зона действия» с двух сторон по фасаду здания территориального управления по Железнодорожному району администрации города Орла по адресу: пер. Трамвайный, 1.

2. Муниципальному казенному учреждению «Управление коммунальным хозяйством города Орла» (Д.М. Зуев) совместно с управлением городского хозяйства и транспорта администрации города Орла (Р.В. Игнатушин) внести изменения в Проект организации дорожного движения на автомобильных дорогах города Орла, утвержденный постановлением администрации города Орла от 30.12.2011 № 4288, в соответствии с настоящим постановлением.

3. Управлению документационной работы и информационных технологий аппарата администрации города Орла (Л.В. Орлова) опубликовать настоящее постановление в средствах массовой информации.

4. Контроль за исполнением настоящего постановления возложить на заместителя главы администрации города Орла — начальника управления городского хозяйства и транспорта администрации города Орла Р. В. Игнатушина.

Глава администрации города Орла А.С. Муромский

РОССИЙСКАЯ ФЕДЕРАЦИЯ
ОРЛОВСКАЯ ОБЛАСТЬ
МУНИЦИПАЛЬНОЕ ОБРАЗОВАНИЕ «ГОРОД ОРЁЛ»
Администрация города Орла
ПОСТАНОВЛЕНИЕ

03 ноября 2017г. **№ 4850**

Орёл
О демонтаже дорожных знаков

В целях обеспечения безопасности дорожного движения в городе Орле, в соответствии с Федеральным законом от 10.12.1995 № 196-ФЗ «О безопасности дорожного движения», руководствуясь Уставом города Орла и протоколом заседания внеочередной комиссии по безопасности дорожного движения от 14.07.2017 № 5, администрация города Орла постановляет:

1. Муниципальному казенному учреждению «Управление коммунальным хозяйством города Орла» (Д.М. Зуев) произвести демонтаж дорожных знаков 5.15.1 «Направление движения по полосам», расположенных на пикетах 1+829, 1+833, 1+934 и 2+005 в районе домов № 78 и № 80 по ул. Московской.

2. Муниципальному казенному учреждению «Управление коммунальным хозяйством города Орла» (Д.М. Зуев) совместно с управлением городского хозяйства и транспорта администрации города Орла (Р.В. Игнатушин) внести изменения в Проект организации дорожного движения на автомобильных дорогах города Орла, утвержденный постановлением администрации города Орла от 30.12.2011 № 4288, в соответствии с настоящим постановлением.

3. Управлению документационной работы и информационных технологий аппарата администрации города Орла (Л.В. Орлова) опубликовать настоящее постановление в средствах массовой информации.

4. Контроль за исполнением настоящего постановления возложить на заместителя главы администрации города Орла — начальника управления городского хозяйства и транспорта администрации города Орла Р. В. Игнатушина.

Глава администрации города Орла А.С. Муромский

РОССИЙСКАЯ ФЕДЕРАЦИЯ
ОРЛОВСКАЯ ОБЛАСТЬ
МУНИЦИПАЛЬНОЕ ОБРАЗОВАНИЕ «ГОРОД ОРЁЛ»
Администрация города Орла
ПОСТАНОВЛЕНИЕ

03 ноября 2017г. **№ 4851**

Орёл
Об установке дорожных знаков

В целях обеспечения безопасности дорожного движения в городе Орле, в соответствии с Федеральным законом от 10.12.1995 № 196-ФЗ «О безопасности дорожного движения», руководствуясь Уставом города Орла и протоколом заседания комиссии по безопасности дорожного движения от 20.12.2016 № 3, администрация города Орла постановляет:

1. Муниципальному казенному учреждению «Управление коммунальным хозяйством города Орла» (Д.М. Зуев) организовать работы по установке дорожных знаков 3.27 «Остановка запрещена» с информационным дорожным знаком 8.2.5 «Зона действия 20 метров» по нечетной стороне набережной Дубровинского, 93 на участке от ул. Степана Разина до ворот МПП ВКХ «Орёлводоканал».

2. Муниципальному казенному учреждению «Управление коммунальным хозяйством города Орла» (Д.М. Зуев) совместно с управлением городского хозяйства и транспорта администрации города Орла (Р. В. Игнатушин) внести изменения в Проект организации дорожного движения на автомобильных дорогах города Орла, утвержденный постановлением администрации города Орла от 30.12.2011 № 4288, в соответствии с настоящим постановлением.

3. Управлению документационной работы и информационных технологий аппарата администрации города Орла (Л.В. Орлова) опубликовать настоящее постановление в средствах массовой информации.

4. Контроль за исполнением настоящего постановления возложить на заместителя главы администрации города Орла — начальника управления городского хозяйства и транспорта администрации города Орла Р. В. Игнатушина.

Глава администрации города Орла А.С. Муромский

РОССИЙСКАЯ ФЕДЕРАЦИЯ

ОРЛОВСКАЯ ОБЛАСТЬ
МУНИЦИПАЛЬНОЕ ОБРАЗОВАНИЕ «ГОРОД ОРЁЛ»
Администрация города Орла
ПОСТАНОВЛЕНИЕ

03 ноября 2017г. **№ 4852**

Орёл
Об установке дорожных знаков

В целях обеспечения безопасности дорожного движения в городе Орле, в соответствии с Федеральным законом от 10.12.1995 № 196-ФЗ «О безопасности дорожного движения», руководствуясь Уставом города Орла и протоколом заседания комиссии по безопасности дорожного движения от 02.02.2017 № 1, администрация города Орла постановляет:

1. Муниципальному казенному учреждению «Управление коммунальным хозяйством города Орла» (Д.М. Зуев) организовать работы по установке дорожных знаков 3.27 «Остановка запрещена» с информационными дорожными знаками 8.2.5 и 8.2.6 «Зона действия» по обе стороны площадки, расположенной на ул. Левый берег реки Орлик и примыкающей к подвесному мосту.

2. Муниципальному казенному учреждению «Управление коммунальным хозяйством города Орла» (Д.М. Зуев) совместно с управлением городского хозяйства и транспорта администрации города Орла (Р.В. Игнатушин) внести изменения в Проект организации дорожного движения на автомобильных дорогах города Орла, утвержденный постановлением администрации города Орла от 30.12.2011 № 4288, в соответствии с настоящим постановлением.

3. Управлению документационной работы и информационных технологий аппарата администрации города Орла (Л.В. Орлова) опубликовать настоящее постановление в средствах массовой информации.

4. Контроль за исполнением настоящего постановления возложить на заместителя главы администрации города Орла — начальника управления городского хозяйства и транспорта администрации города Орла Р. В. Игнатушина.

Глава администрации города Орла А.С. Муромский

РОССИЙСКАЯ ФЕДЕРАЦИЯ
ОРЛОВСКАЯ ОБЛАСТЬ
МУНИЦИПАЛЬНОЕ ОБРАЗОВАНИЕ «ГОРОД ОРЁЛ»
Администрация города Орла
ПОСТАНОВЛЕНИЕ

03 ноября 2017г. **№ 4853**

Орёл
Об установке дорожных знаков

В целях обеспечения безопасности дорожного движения в городе Орле, в соответствии с Федеральным законом от 10.12.1995 № 196-ФЗ «О безопасности дорожного движения», руководствуясь Уставом города Орла и протоколом заседания комиссии по безопасности дорожного движения от 02.02.2017 № 1, администрация города Орла постановляет:

1. Муниципальному казенному учреждению «Управление коммунальным хозяйством города Орла» (Д.М. Зуев) организовать работы по замене дорожного знака 4.1.2 «Движение направо» на дорожный знак 4.1.4 «Движение прямо и направо» по дороге дублер ул. Комсомольской, ведущей от жилых домов № 274 и № 282, и демонтировать дорожные знаки 2.4 «Уступите дорогу» и 5.7.1 «Выезд на дорогу с односторонним движением» перед трамвайными путями по ул. Авиационной при выезде на ул. Комсомольскую.

2. Муниципальному казенному учреждению «Управление коммунальным хозяйством города Орла» (Д.М. Зуев) совместно с управлением городского хозяйства и транспорта администрации города Орла (Р.В. Игнатушин) внести изменения в Проект организации дорожного движения на автомобильных дорогах города Орла, утвержденный постановлением администрации города Орла от 30.12.2011 № 4288, в соответствии с настоящим постановлением.

3. Управлению документационной работы и информационных технологий аппарата администрации города Орла (Л.В. Орлова) опубликовать настоящее постановление в средствах массовой информации.

4. Контроль за исполнением настоящего постановления возложить на заместителя главы администрации города Орла — начальника управления городского хозяйства и транспорта администрации города Орла Р. В. Игнатушина.

Глава администрации города Орла А.С. Муромский

РОССИЙСКАЯ ФЕДЕРАЦИЯ
ОРЛОВСКАЯ ОБЛАСТЬ
МУНИЦИПАЛЬНОЕ ОБРАЗОВАНИЕ «ГОРОД ОРЁЛ»
Администрация города Орла
ПОСТАНОВЛЕНИЕ

03 ноября 2017г. **№ 4854**

Орёл
Об установке дорожного знака

В целях обеспечения безопасности дорожного движения в городе Орле, в соответствии с Федеральным законом от 10.12.1995 № 196-ФЗ «О безопасности дорожного движения», руководствуясь Уставом города Орла и протоколом заседания внеочередной комиссии по безопасности дорожного движения от 14.07.2017 № 5, администрация города Орла постановляет:

1. Муниципальному казенному учреждению «Управление коммунальным хозяйством города Орла» (Д.М. Зуев) произвести установку информационного дорожного знака 8.2.1 «Зона действия 500 метров» к существующему дорожному знаку 3.24 «Ограничение максимальной скорости 40 км/ч», расположенного на Болховском шоссе на пикете от 0 км + 630 м.

2. Муниципальному казенному учреждению «Управление коммунальным хозяйством города Орла» (Д.М. Зуев) совместно с управлением городского хозяйства и транспорта администрации города Орла (Р.В. Игнатушин) внести изменения в Проект организации дорожного движения на автомобильных дорогах города Орла, утвержденный постановлением администрации города Орла от 30.12.2011 № 4288, в соответствии с настоящим постановлением.

3. Управлению документационной работы и информационных технологий аппарата администрации города Орла (Л.В. Орлова) опубликовать настоящее постановление в средствах массовой информации.

4. Контроль за исполнением настоящего постановления возложить на заместителя главы администрации города Орла — начальника управления городского хозяйства и транспорта администрации города Орла Р. В. Игнатушина.

Глава администрации города Орла А.С. Муромский

РОССИЙСКАЯ ФЕДЕРАЦИЯ
ОРЛОВСКАЯ ОБЛАСТЬ
МУНИЦИПАЛЬНОЕ ОБРАЗОВАНИЕ «ГОРОД ОРЁЛ»
Администрация города Орла
ПОСТАНОВЛЕНИЕ

03 ноября 2017г. **№ 4855**

Орёл
Об установке дорожного знака

В целях обеспечения безопасности дорожного движения в городе Орле, в соответствии с Федеральным законом от 10.12.1995 № 196-ФЗ «О безопасности дорожного движения», руководствуясь Уставом города Орла и протоколом заседания внеочередной комиссии по безопасности дорожного движения от 14.07.2017 № 5, администрация города Орла постановляет:

1. Муниципальному казенному учреждению «Управление коммунальным хозяйством города Орла» (Д.М. Зуев) произвести установку дорожных знаков 3.27 «Остановка запрещена» с информационным дорожным знаком 8.2.5 «Зона действия 30 метров» по нечетной стороне ул. Жилинской от выезда с территории Орловского районного суда Орловской Области.

2. Муниципальному казенному учреждению «Управление коммунальным хозяйством города Орла» (Д.М. Зуев) совместно с управлением городского хозяйства и транспорта администрации города Орла (Р.В. Игнатушин) внести изменения в Проект организации дорожного движения на автомобильных дорогах города Орла, утвержденный постановлением администрации города Орла от 30.12.2011 № 4288, в соответствии с настоящим постановлением.

3. Управлению документационной работы и информационных технологий аппарата администрации города Орла (Л.В. Орлова) опубликовать настоящее постановление в средствах массовой информации.

4. Контроль за исполнением настоящего постановления возложить на заместителя главы администрации города Орла — начальника управления городского хозяйства и транспорта администрации города Орла Р. В. Игнатушина.

Глава администрации города Орла А.С. Муромский

РОССИЙСКАЯ ФЕДЕРАЦИЯ
ОРЛОВСКАЯ ОБЛАСТЬ
МУНИЦИПАЛЬНОЕ ОБРАЗОВАНИЕ «ГОРОД ОРЁЛ»
Администрация города Орла
ПОСТАНОВЛЕНИЕ

03 ноября 2017г. **№ 4856**

Орёл
О монтаже светофорного объекта

В целях обеспечения безопасности дорожного движения в городе Орле, в соответствии с Федеральным законом от 10.12.1995 № 196-ФЗ «О безопасности дорожного движения», руководствуясь Уставом города Орла и протоколом заседания внеочередной комиссии по безопасности дорожного движения от 09.09.2016, администрация города Орла постановляет:

1. Муниципальному казенному учреждению «Управление коммунальным хозяйством города Орла» (Д.М. Зуев) произвести работы по монтажу светофорного объекта с обустройством пешеходных переходов на пересечении улиц Приборостроительная и Максима Горького.

2. Муниципальному казенному учреждению «Управление коммунальным хозяйством города Орла» (Д.М. Зуев) совместно с управлением городского хозяйства и транспорта администрации города Орла (Р.В. Игнатушин) внести изменения в Проект организации дорожного движения на автомобильных дорогах города Орла, утвержденный постановлением администрации города Орла от 30.12.2011 № 4288, в соответствии с настоящим постановлением.

3. Управлению документационной работы и информационных технологий аппарата администрации города Орла (Л.В. Орлова) опубликовать настоящее постановление в средствах массовой информации.

4. Контроль за исполнением настоящего постановления возложить на заместителя главы администрации города Орла — начальника управления городского хозяйства и транспорта администрации города Орла Р. В. Игнатушина.

Глава администрации города Орла А.С. Муромский

РОССИЙСКАЯ ФЕДЕРАЦИЯ
ОРЛОВСКАЯ ОБЛАСТЬ
МУНИЦИПАЛЬНОЕ ОБРАЗОВАНИЕ «ГОРОД ОРЁЛ»
Администрация города Орла
ПОСТАНОВЛЕНИЕ

03 ноября 2017г. **№ 4857**

Орёл
О переносе нерегулируемого пешеходного перехода

В целях обеспечения безопасности дорожного движения в городе Орле, в соответствии с Федеральным законом от 10.12.1995 № 196-ФЗ «О безопасности дорожного движения», руководствуясь Уставом города Орла и протоколом заседания комиссии по безопасности дорожного движения от 20.12.2016 № 3, администрация города Орла постановляет:

1. Муниципальному казенному учреждению «Управление коммунальным хозяйством города Орла» (Д.М. Зуев) организовать работы по переносу существующего нерегулируемого пешеходного перехода, расположенного при повороте на внутриквартальный проезд с ул. Металлургов на 30 метров вперед к дому № 32.

2. Муниципальному казенному учреждению «Управление коммунальным хозяйством города Орла» (Д.М. Зуев) совместно с управлением городского хозяйства и транспорта администрации города Орла (Р.В. Игнатушин) внести изменения в Проект организации дорожного движения на автомобильных дорогах города Орла, утвержденный постановлением администрации города Орла от 30.12.2011 № 4288, в соответствии с настоящим постановлением.

3. Управлению документационной работы и информационных технологий аппарата администрации города Орла (Л.В. Орлова) опубликовать настоящее постановление в средствах массовой информации.

4. Контроль за исполнением настоящего постановления возложить на заместителя главы администрации города Орла — начальника управления городского хозяйства и транспорта администрации города Орла Р. В. Игнатушина.

Глава администрации города Орла А.С. Муромский

РОССИЙСКАЯ ФЕДЕРАЦИЯ
ОРЛОВСКАЯ ОБЛАСТЬ
МУНИЦИПАЛЬНОЕ ОБРАЗОВАНИЕ «ГОРОД ОРЁЛ»
Администрация города Орла
ПОСТАНОВЛЕНИЕ

03 ноября 2017г. **№ 4858**

Орёл
Об изменении горизонтальной дорожной разметки

В целях обеспечения безопасности дорожного движения в городе Орле, в соответствии с Федеральным законом от 10.12.1995 № 196-ФЗ «О безопасности дорожного движения», руководствуясь Уставом города Орла и протоколом заседания внеочередной комиссии по безопасности дорожного движения от 08.09.2017 № 6, администрация города Орла постановляет:

1. Муниципальному казенному учреждению «Управление коммунальным хозяйством города Орла» (Д.М. Зуев) произвести работы по изменению горизонтальной дорожной разметки 1.3 «Двойная сплошная» при въезде и выезде с территории ОАО «Автоколонна 1141» по Карачевскому шоссе, 77.

2. Муниципальному казенному учреждению «Управление коммунальным хозяйством города Орла» (Д.М. Зуев) совместно с управлением городского хозяйства и транспорта администрации города Орла (Р.В. Игнатушин) внести изменения в Проект организации дорожного движения на автомобильных дорогах города Орла, утвержденный постановлением администрации города Орла от 30.12.2011 № 4288, в соответствии с настоящим постановлением.

3. Управлению документационной работы и информационных технологий аппарата администрации города Орла (Л.В. Орлова) опубликовать настоящее постановление в средствах массовой информации.

4. Контроль за исполнением настоящего постановления возложить на заместителя главы администрации города Орла — начальника управления городского хозяйства и транспорта администрации города Орла Р. В. Игнатушина.

Глава администрации города Орла А.С. Муромский

РОССИЙСКАЯ ФЕДЕРАЦИЯ
ОРЛОВСКАЯ ОБЛАСТЬ

МУНИЦИПАЛЬНОЕ ОБРАЗОВАНИЕ «ГОРОД ОРЁЛ»
Администрация города Орла
ПОСТАНОВЛЕНИЕ

03 ноября 2017г. **№ 4859**

Орёл
Об установке дорожных знаков

В целях обеспечения безопасности дорожного движения в городе Орле, в соответствии с Федеральным законом от 10.12.1995 № 196-ФЗ «О безопасности дорожного движения», руководствуясь Уставом города Орла и протоколом заседания внеочередной комиссии по безопасности дорожного движения от 16.06.2017 № 4, администрация города Орла постановляет:

1. Муниципальному казенному учреждению «Управление коммунальным хозяйством города Орла» (Д.М. Зуев) произвести установку дорожных знаков 3.27 «Остановка запрещена» с информационным дорожным знаком 8.2.2 «Зона действия 400 метров» перед въездом на территорию ОМОН по адресу: Московское шоссе, 66.

2. Муниципальному казенному учреждению «Управление коммунальным хозяйством города Орла» (Д.М. Зуев) совместно с управлением городского хозяйства и транспорта администрации города Орла (Р.В. Игнатушин) внести изменения в Проект организации дорожного движения на автомобильных дорогах города Орла, утвержденный постановлением администрации города Орла от 30.12.2011 № 4288, в соответствии с настоящим постановлением.

3. Управлению документационной работы и информационных технологий аппарата администрации города Орла (Л.В. Орлова) опубликовать настоящее постановление в средствах массовой информации.

4. Контроль за исполнением настоящего постановления возложить на заместителя главы администрации города Орла — начальника управления городского хозяйства и транспорта администрации города Орла Р. В. Игнатушина.

Глава администрации города Орла А.С. Муромский

РОССИЙСКАЯ ФЕДЕРАЦИЯ
ОРЛОВСКАЯ ОБЛАСТЬ
МУНИЦИПАЛЬНОЕ ОБРАЗОВАНИЕ «ГОРОД ОРЁЛ»
Администрация города Орла
ПОСТАНОВЛЕНИЕ

03 ноября 2017г. **№ 4861**

Орёл
Об установке дорожных знаков

В целях обеспечения безопасности дорожного движения в городе Орле, в соответствии с Федеральным законом от 10.12.1995 № 196-ФЗ «О безопасности дорожного движения», руководствуясь Уставом города Орла и протоколом заседания внеочередной комиссии по безопасности дорожного движения от 20.12.2016 № 3, администрация города Орла постановляет:

1. Муниципальному казенному учреждению «Управление коммунальным хозяйством города Орла» (Д.М. Зуев) организовать работы по установке дорожных знаков 4.2.2 «Объезд препятствий слева» и 8.22.2 «Препятствие» по ул. Васильевская, 20 (приложение).

2. Муниципальному казенному учреждению «Управление коммунальным хозяйством города Орла» (Д.М. Зуев) совместно с управлением городского хозяйства и транспорта администрации города Орла (Р.В. Игнатушин) внести изменения в Проект организации дорожного движения на автомобильных дорогах города Орла, утвержденный постановлением администрации города Орла от 30.12.2011 № 4288, в соответствии с настоящим постановлением.

3. Управлению документационной работы и информационных технологий аппарата администрации города Орла (Л.В. Орлова) опубликовать настоящее постановление в средствах массовой информации.

4. Контроль за исполнением настоящего постановления возложить на заместителя главы администрации города Орла — начальника управления городского хозяйства и транспорта администрации города Орла Р. В. Игнатушина.

Глава администрации города Орла А.С. Муромский

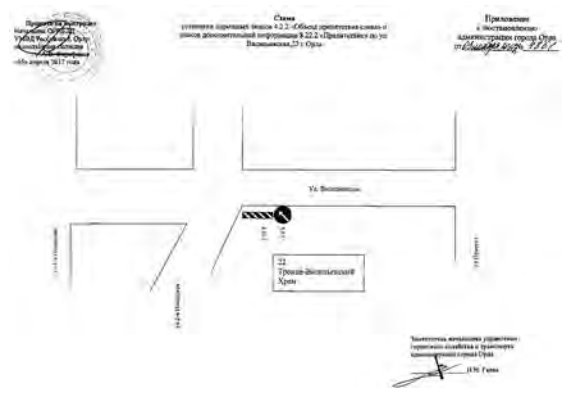

РОССИЙСКАЯ ФЕДЕРАЦИЯ
ОРЛОВСКАЯ ОБЛАСТЬ
МУНИЦИПАЛЬНОЕ ОБРАЗОВАНИЕ «ГОРОД ОРЁЛ»
Администрация города Орла
ПОСТАНОВЛЕНИЕ

03 ноября 2017г. **№ 4862**

Орёл
Об установке дорожных знаков

В целях обеспечения безопасности дорожного движения в городе Орле, в соответствии с Федеральным законом от 10.12.1995 № 196-ФЗ «О безопасности дорожного движения», руководствуясь Уставом города Орла и протоколом заседания комиссии по безопасности дорожного движения от 20.12.2016 № 3, администрация города Орла постановляет:

1. Муниципальному казенному учреждению «Управление коммунальным хозяйством города Орла» (Д.М. Зуев) организовать работы по установке дорожных знаков приоритета на пересечении улиц Высоковольтная и подъездной путь к автомобильной дороге «М-2 Крым 376 км» (приложение).

2. Муниципальному казенному учреждению «Управление коммунальным хозяйством города Орла» (Д.М. Зуев) совместно с управлением городского хозяйства и транспорта администрации города Орла (Р.В. Игнатушин) внести изменения в Проект организации дорожного движения на автомобильных дорогах города Орла, утвержденный постановлением администрации города Орла от 30.12.2011 № 4288, в соответствии с настоящим постановлением.

3.Управлению документационной работы и информационных технологий аппарата администрации города Орла (Л.В. Орлова) опубликовать настоящее постановление в средствах массовой информации.

4. Контроль за исполнением настоящего постановления возложить на заместителя главы администрации города Орла — начальника управления городского хозяйства и транспорта администрации города Орла Р. В. Игнатушина.

Глава администрации города Орла А.С. Муромский

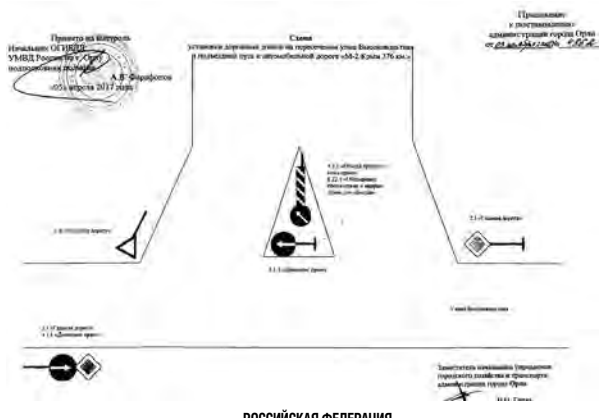

РОССИЙСКАЯ ФЕДЕРАЦИЯ
ОРЛОВСКАЯ ОБЛАСТЬ
МУНИЦИПАЛЬНОЕ ОБРАЗОВАНИЕ «ГОРОД ОРЁЛ»
Администрация города Орла
ПОСТАНОВЛЕНИЕ

03 ноября 2017г. **№ 4863**

Орёл
Об установке информационного дорожного знака

В целях обеспечения безопасности дорожного движения в городе Орле, в соответствии с Федеральным законом от 10.12.1995 № 196-ФЗ «О безопасности дорожного движения», руководствуясь Уставом города Орла и протоколом заседания внеочередной комиссии по безопасности дорожного движения от 08.09.2017 № 6, администрация города Орла постановляет:

1. Муниципальному казенному учреждению «Управление коммунальным хозяйством города Орла» (Д.М. Зуев) организовать работы по установке информационного дорожного знака 8.18 «Кроме инвалидов» к существующим дорожным знакам 3.27 «Остановка запрещена» со знаком дополнительной информации 8.24 «Работает эвакуатор» в районе дома № 37 по ул. Салтыкова-Щедрина (приложение).

2. Муниципальному казенному учреждению «Управление коммунальным хозяйством города Орла» (Д.М. Зуев) совместно с управлением городского хозяйства и транспорта администрации города Орла (Р.В. Игнатушин) внести изменения в Проект организации дорожного движения на автомобильных дорогах города Орла, утвержденный постановлением администрации города Орла от 30.12.2011 № 4288, в соответствии с настоящим постановлением.

3. Управлению документационной работы и информационных технологий аппарата администрации города Орла (Л.В. Орлова) опубликовать настоящее постановление в средствах массовой информации.

4. Контроль за исполнением настоящего постановления возложить на заместителя главы администрации города Орла — начальника управления городского хозяйства и транспорта администрации города Орла Р. В. Игнатушина.

Глава администрации города Орла А.С. Муромский

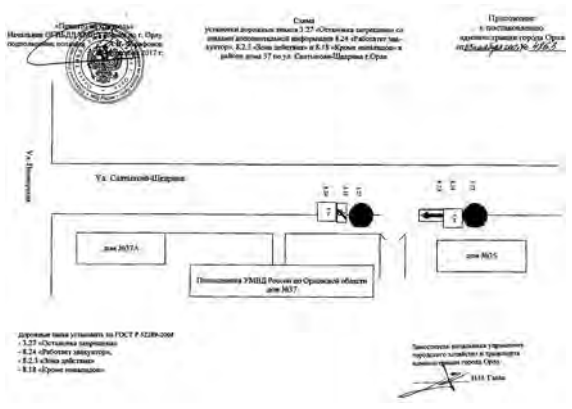

РОССИЙСКАЯ ФЕДЕРАЦИЯ
ОРЛОВСКАЯ ОБЛАСТЬ
МУНИЦИПАЛЬНОЕ ОБРАЗОВАНИЕ «ГОРОД ОРЁЛ»
Администрация города Орла
ПОСТАНОВЛЕНИЕ

03 ноября 2017г. **№ 4864**

Орёл
Об установке дорожных знаков

В целях обеспечения безопасности дорожного движения в городе Орле, в соответствии с Федеральным законом от 10.12.1995 № 196-ФЗ «О безопасности дорожного движения», руководствуясь Уставом города Орла и протоколом заседания комиссии по безопасности дорожного движения от 12.05.2017 № 3, администрация города Орла постановляет:

1. Муниципальному казенному учреждению «Управление коммунальным хозяйством города Орла» (Д.М. Зуев) произвести установку дорожных знаков 3.27 «Остановка запрещена» с информационными дорожными знаками 8.24 «Работает эвакуатор» и 8.2.3 «Зона действия» по пер.Трамвайный, 1 (приложение № 1).

2. Муниципальному казенному учреждению «Управление коммунальным хозяйством города Орла» (Д.М. Зуев) совместно с управлением городского хозяйства и транспорта администрации города Орла (Р.В. Игнатушин) внести изменения в Проект организации дорожного движения на автомобильных дорогах города Орла, утвержденный постановлением администрации города Орла от 30.12.2011 № 4288, в соответствии с настоящим постановлением.

3. Управлению документационной работы и информационных технологий аппарата администрации города Орла (Л.В. Орлова) опубликовать настоящее постановление в средствах массовой информации.

4. Контроль за исполнением настоящего постановления возложить на заместителя главы администрации города Орла — начальника управления городского хозяйства и транспорта администрации города Орла Р. В. Игнатушина.

Глава администрации города Орла А.С. Муромский

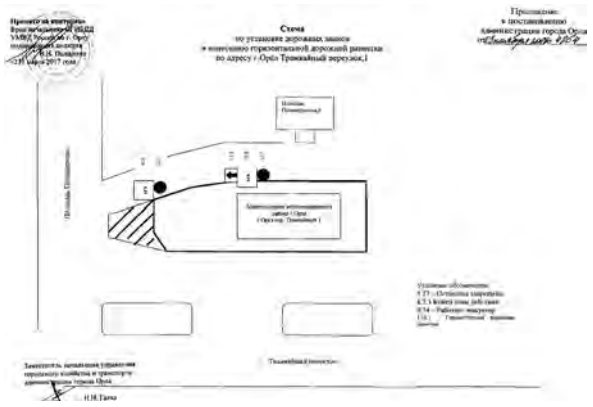

РОССИЙСКАЯ ФЕДЕРАЦИЯ
ОРЛОВСКАЯ ОБЛАСТЬ
МУНИЦИПАЛЬНОЕ ОБРАЗОВАНИЕ «ГОРОД ОРЁЛ»
АДМИНИСТРАЦИЯ ГОРОДА ОРЛА
ПОСТАНОВЛЕНИЕ

07 ноября 2017г. **№ 4925**

Орёл
Об изъятии для муниципальных нужд земельных участков и жилых помещений

В целях реализации муниципальных нужд, руководствуясь ст. 11, 56.2, 56.6, Земельного кодекса РФ, ст. 32 Жилищного кодекса РФ, ст. 279, 281 Гражданского кодекса РФ, на основании заключения Орловской городской межведомственной комиссии по признанию помещения жилым помещением, жилого помещения непригодным для проживания и многоквартирного дома аварийным и подлежащим сносу или реконструкции от 11.10.2017 №4536 о признании многоквартирного дома №68 по набережной Дубровинского аварийным и подлежащим сносу, администрация города Орла постановляет:

1. Изъять с целью использования для муниципальных нужд земельный участок и жилые помещения, согласно приложению к настоящему постановлению.

2. Управлению муниципального имущества и землепользования администрации города Орла (М. Н. Диордиев):

2.1. в течение десяти дней после принятия настоящего постановления направить копию настоящего постановления и уведомление о принятом решении об изъятии правообладателям земельного участка и жилых помещений;

2.2. в течение десяти дней после принятия настоящего постановления направить копию настоящего постановления в Управление Федеральной службы государственной регистрации, кадастра и картографии по Орловской области;

2.3. подготовить и направить в адрес правообладателей соглашения об изъятии объектов недвижимости на условиях и в сроки, установленные действующим законодательством.

3. Финансово – экономическому управлению администрации города Орла (А. В. Митасов) предусмотреть в бюджете города Орла на 2017 год денежные средства, необходимые для предоставления возмещения правообладателям за жилые помещения и земельные участки.

4. Управлению документационной работы и информационных технологий аппарата администрации города Орла (Л. В. Орлова) в течение десяти дней после принятия настоящего постановления опубликовать настоящее постановление в средствах массовой информации, разместить на официальном сайте в информационно – телекоммуникационной сети «Интернет».

5. Контроль за исполнением настоящего постановления возложить на первого заместителя главы администрации города Орла О. В. Минкина, заместителя главы администрации города Орла – начальника финансово – экономического управления А. В. Митасова.

Глава администрации города Орла А. С. Муромский

Приложение
к постановлению
администрации города Орла
от 07 ноября 2017г. № 4925

Сведения о земельном участке и объектах недвижимости, подлежащих изъятию

№	Объект недвижимости, разрешенное использование	Площадь объекта недвижимости, кв.м.	Адрес	Кадастровый № земельного участка	Площадь земельного участка, кв.м.	Ф. И. О. правообладателя или пользователя	№ и дата документа, подтверждающего право пользования
1	Доля 55/93 на жилое помещение №1 по адресу: г. Орел, наб. Дубровинского, д.68, общая долевая собственность	92,5	г. Орел, наб. Дубровинского, д.68, кв.1	57:25:0030405:7	2699,0	Суслов Александр Андреевич	Запись государственной регистрации права №57-57/001-57/001/080/2015-814/2 от 22.12.2015
2	Доля 76/186 на жилое помещение №1 по адресу: г. Орел, наб Дубровинского, д.68, общая долевая собственность	92,5	г. Орел, наб. Дубровинского, д.68, кв.1	57:25:0030405:7	2699,0	Суслова Людмила Константиновна	Запись государственной регистрации права №57-57/001-57/001/023/2015-388/3 от 26.02.2015
3	Доля 1/4 на жилое помещение №2 по адресу: г. Орел, наб. Дубровинского, д.68, общая долевая собственность	95,2	г. Орел, наб. Дубровинского, д.68, кв.2	57:25:0030405:7	2699,0	Демина Ирина Геннадьевна	Запись государственной регистрации права №57-57-01/122/2009-452 от 30.11.2009
4	Доля 1/4 на жилое помещение №2 по адресу: г. Орел, наб. Дубровинского, д.68, общая долевая собственность	95,2	г. Орел, наб. Дубровинского, д.68, кв.2	57:25:0030405:7	2699,0	Демин Алексей Геннадьевич	Запись государственной регистрации права №57-57-01/122/2009-452 от 30.11.2009
5	Доля 1/4 на жилое помещение №2 по адресу: г. Орел, наб. Дубровинского, д.68, общая долевая собственность	95,2	г. Орел, наб. Дубровинского, д.68, кв.2	57:25:0030405:7	2699,0	Демина Александра Геннадьевна	Запись государственной регистрации права №57-57-01/122/2009-452 от 30.11.2009
6	Доля 1/4 на жилое помещение №2 по адресу: г. Орел, наб. Дубровинского, д.68, общая долевая собственность	95,2	г. Орел, наб. Дубровинского, д.68, кв.2	57:25:0030405:7	2699,0	Демина Любовь Константиновна	Запись государственной регистрации права №57-57-01/122/2009-452 от 30.11.2009
7	Жилое помещение №3 по адресу: г. Орел, наб. Дубровинского, д.68, собственность	70,9	г. Орел, наб. Дубровинского, д.68, кв.3	57:25:0030405:7	2699,0	Меркулова Ирина Александровна	Запись государственной регистрации права №57-57-01/082/2011-069 от 19.10.2011
8	Жилое помещение №4 по адресу: г. Орел, наб. Дубровинского, д.68, собственность	58,2	г. Орел, наб. Дубровинского, д.68, кв.4	57:25:0030405:7	2699,0	Загорская Галина Васильевна	Запись государственной регистрации права №57-57-01/091/2014-021 от 25.12.2014
9	Доля 1/2 на жилое помещение №5 по адресу: г. Орел, наб. Дубровинского, д.68, общая долевая собственность	100,4	г. Орел, наб. Дубровинского, д.68, кв.5	57:25:0030405:7	2699,0	Сканченко Михаил Васильевич	Запись государственной регистрации права №57-57/001-57/001/003/2016-6982/2 от 15.03.2016
10	Доля на жилое помещение №5 по адресу: г. Орел, наб. Дубровинского, д.68, общая долевая собственность	100,4	г. Орел, наб. Дубровинского, д.68, кв.5	57:25:0030405:7	2699,0	Сканченко Галина Александровна	Запись государственной регистрации права №57-57/001-57/001/003/2016-6982/3 от 15.03.2016
11	Доля на жилое помещение №6 по адресу: г. Орел, наб. Дубровинского, д.68, общая долевая собственность	70,4	г. Орел, наб. Дубровинского, д.68, кв.6	57:25:0030405:7	2699,0	Дугина Ирина Евгеньевна	Запись государственной регистрации права №57-57-01/083/2013-433 от 11.12.2013
12	Доля на жилое помещение №6 по адресу: г. Орел, наб. Дубровинского, д.68, общая долевая собственность	70,4	г. Орел, наб. Дубровинского, д.68, кв.6	57:25:0030405:7	2699,0	Дугин Илья Михайлович	Запись государственной регистрации права №57-57-01/083/2013-434 от 11.12.2013
13	Жилое помещение №7 по адресу: г. Орел, наб. Дубровинского, д.68, собственность	56,5	г. Орел, наб. Дубровинского, д.68, кв.7	57:25:0030405:7	2699,0	Носова Ольга Михайловна	Запись государственной регистрации права №57-57-01/017/2014-505 от 12.02.2014, Договор на передачу квартиры в собственность от 25.07.1996
14	Доля на жилое помещение №8 по адресу: г. Орел, наб. Дубровинского, д.68, общая долевая собственность	82,1	г. Орел, наб. Дубровинского, д.68, кв.8	57:25:0030405:7	2699,0	Либенсон Денис Владимирович	Запись государственной регистрации права №57-01/01-50/2003-105 от 15.09.2003
15	Доля на жилое помещение №8 по адресу: г. Орел, наб. Дубровинского, д.68, общая долевая собственность	82,1	г. Орел, наб. Дубровинского, д.68, кв.8	57:25:0030405:7	2699,0	Либенсон Ангелина Владимировна	Запись государственной регистрации права №57-01/01-50/2003-105 от 15.09.2003
16	Доля на жилое помещение №8 по адресу: г. Орел, наб. Дубровинского, д.68, общая долевая собственность	82,1	г. Орел, наб. Дубровинского, д.68, кв.8	57:25:0030405:7	2699,0	Либенсон Владимир Абаевич	Запись государственной регистрации права №57-01/01-50/2003-105 от 15.09.2003
17	Доля на жилое помещение №8 по адресу: г. Орел, наб. Дубровинского, д.68, общая долевая собственность	82,1	г. Орел, наб. Дубровинского, д.68, кв.8	57:25:0030405:7	2699,0	Либенсон Людмила Ивановна	Запись государственной регистрации права №57-01/01-50/2003-105 от 15.09.2003
18	Доля на жилое помещение №9 по адресу: г. Орел, наб. Дубровинского, д.68, общая долевая собственность	70,6	г. Орел, наб. Дубровинского, д.68, кв.9	57:25:0030405:7	2699,0	Колакуцкая Надежда Константиновна	Запись государственной регистрации права №57:25:0030405:140-57/001/2017-1 от 27.09.2017
19	Доля на жилое помещение №9 по адресу: г. Орел, наб. Дубровинского, д.68, общая долевая собственность	70,6	г. Орел, наб. Дубровинского, д.68, кв.9	57:25:0030405:7	2699,0	Дранкова Анна Михайловна	Запись государственной регистрации права №57:25:0030405:140-57/001/2017-2 от 27.09.2017
20	Доля 23/56 на жилое помещение №10 по адресу: г. Орел, наб. Дубровинского, д.68, общая долевая собственность	55,6	г. Орел, наб. Дубровинского, д.68, кв.10	57:25:0030405:7	2699,0	Овчинникова Лилия Германовна	Запись государственной регистрации права №57-57-01/073/2012-019 от 03.09.2012
21	Жилое помещение №11 по адресу: г. Орел, наб. Дубровинского, д.68, собственность	38,8	г. Орел, наб. Дубровинского, д.68, кв.11	57:25:0030405:7	2699,0	Федосеева Татьяна Ивановна	Запись государственной регистрации права №57-57/001-57/001/019/2015-750/2 от 26.02.2015
22	Доля на жилое помещение №12 по адресу: г. Орел, наб. Дубровинского, д.68, общая долевая собственность	38,2	г. Орел, наб. Дубровинского, д.68, кв.12	57:25:0030405:7	2699,0	Иванова Любовь Михайловна	Запись государственной регистрации права №57-01/01-29/2002-003 от 18.04.2002
23	Доля на жилое помещение №12 по адресу: г. Орел, наб. Дубровинского, д.68, общая долевая собственность	38,2	г. Орел, наб. Дубровинского, д.68, кв.12	57:25:0030405:7	2699,0	Иванов Владислав Алексеевич	Запись государственной регистрации права №57-01/01-29/2002-003 от 18.04.2002
24	Доля на жилое помещение №13 по адресу: г. Орел, наб. Дубровинского, д.68, общая долевая собственность	40,1	г. Орел, наб. Дубровинского, д.68, кв.13	57:25:0030405:7	2699,0	Торопова Людмила Сергеевна	Запись государственной регистрации права №57-57-01/074/2006-469 от 21.08.2006
25	Доля на жилое помещение №13 по адресу: г. Орел, наб. Дубровинского, д.68, общая долевая собственность	40,1	г. Орел, наб. Дубровинского, д.68, кв.13	57:25:0030405:7	2699,0	Торопов Александр Эдуардович	Запись государственной регистрации права №57-57-01/074/2006-469 от 21.08.2006
26	Жилое помещение №14 по адресу: г. Орел, наб. Дубровинского, д.68, собственность	40,2	г. Орел, наб. Дубровинского, д.68, кв.14	57:25:0030405:7	2699,0	Дроздова Галина Викторовна	
27	Жилое помещение №15 по адресу: г. Орел, наб. Дубровинского, д.68, собственность	71,0	г. Орел, наб. Дубровинского, д.68, кв.15	57:25:0030405:7	2699,0	Зоря Софья Александровна	Запись государственной регистрации права №57-57-01/022/2009-031 от 03.03.2009
28	Доля 27/58 на жилое помещение № 16 по адресу: г. Орел, наб. Дубровинского, д.68, общая долевая собственность	58,0	г. Орел, наб. Дубровинского, д.68, кв.16	57:25:0030405:7	2699,0	Мещерина Евдокия Васильевна	Запись государственной регистрации права №57-01/01-45/2001-037 от 19.07.2001
29	Доля 31/58 на жилое помещение № 16 по адресу: г. Орел, наб. Дубровинского, д.68, общая долевая собственность	58,0	г. Орел, наб. Дубровинского, д.68, кв.16	57:25:0030405:7	2699,0	Сердюк Елена Ивановна	Запись государственной регистрации права №57-57-01/026/2011-622 от 13.05.2011
30	Жилое помещение №17 по адресу: г. Орел, наб. Дубровинского, д.68, собственность	39,1	г. Орел, наб. Дубровинского, д.68, кв.17	57:25:0030405:7	2699,0	Чертопруд Ирина Сергеевна	Свидетельство о праве на наследство по завещанию от 28.10.1997, выданное нотариусом Шарминой М. А.
31	Жилое помещение №18 по адресу: г. Орел, наб. Дубровинского, д.68, собственность	40,3	г. Орел, наб. Дубровинского, д.68, кв.18	57:25:0030405:7	2699,0	Василевский Евгений Валерьевич	Запись государственной регистрации права №57-01/01-86/2004-18 от 23.12.2004
32	Доля 46/71 на жилое помещение №19 по адресу: г. Орел, наб. Дубровинского, д.68, общая долевая собственность	71,3	г. Орел, наб. Дубровинского, д.68, кв.19	57:25:0030405:7	2699,0	Соловьев Максим Викторович	Записи государственной регистрации права №57-57-01/033/2014-813 от 19.05.2014, №57-57-01/044/2014-200 от 25.06.2014
33	Доля 50/142 на жилое помещение №19 по адресу: г. Орел, наб. Дубровинского, д.68, общая долевая собственность	71,3	г. Орел, наб. Дубровинского, д.68, кв.19	57:25:0030405:7	2699,0	Соловьева Мария Владимировна	Запись государственной регистрации права №57-57-01/044/2014-200 от 25.06.2014
34	Жилое помещение №20 по адресу: г. Орел, наб. Дубровинского, д.68, собственность	56,6	г. Орел, наб. Дубровинского, д.68, кв.20	57:25:0030405:7	2699,0	Еречев Сергей Михайлович	Договор на передачу квартиры в собственность от 29.08.1996
35	Жилое помещение №21 по адресу: г. Орел, наб. Дубровинского, д.68, собственность	39,5	г. Орел, наб. Дубровинского, д.68, кв.21	57:25:0030405:7	2699,0	Бельский Александр Михайлович	Запись государственной регистрации права №57-01/01-9/2001-069 от 02.02.2001
36	Жилое помещение №22 по адресу: г. Орел, наб. Дубровинского, д.68, собственность	39,5	г. Орел, наб. Дубровинского, д.68, кв.22	57:25:0030405:7	2699,0	Филина Валентина Александровна	Запись государственной регистрации права №57-57/001-57/001/007/2016-7041/2 от 02.08.2016
37	Жилое помещение №23 по адресу: г. Орел, наб. Дубровинского, д.68, собственность	70,8	г. Орел, наб. Дубровинского, д.68, кв.23	57:25:0030405:7	2699,0	Кравченко Галина Тимофеевна	Запись государственной регистрации права №57-01/01-64/2003-376 от 22.01.2004
38	Доля 1/2 на жилое помещение №24 по адресу: г. Орел, наб. Дубровинского, д.68, общая долевая собственность	57,5	г. Орел, наб. Дубровинского, д.68, кв.24	57:25:0030405:7	2699,0	Борзюк Галина Ивановна	Запись государственной регистрации права №57-57-01/009/2006-363 от 31.03.2006, договор на передачу квартиры в собственность от 07.04.1994
39	Доля 1/4 на жилое помещение №24 по адресу: г. Орел, наб. Дубровинского, д.68, общая долевая собственность	57,5	г. Орел, наб. Дубровинского, д.68, кв.24	57:25:0030405:7	2699,0	Борзюк Вячеслав Владимирович	Договор на передачу квартиры в собственность от 07.04.1994
40	Доля 1/2 на жилое помещение №24 по адресу: г. Орел, наб. Дубровинского, д.68, общая долевая собственность	57,5	г. Орел, наб. Дубровинского, д.68, кв.24	57:25:0030405:7	2699,0	Борзюк Эдуард Владимирович	Договор на передачу квартиры в собственность от 07.04.1994
41	Жилое помещение №25 по адресу: г. Орел, наб. Дубровинского, д.68, собственность	55,7	г. Орел, наб. Дубровинского, д.68, кв.25	57:25:0030405:7	2699,0	Науменко Дмитрий Владимирович	Запись государственной регистрации права №57-57-01/113/2010-039 от 25.11.2010
42	Жилое помещение №26 по адресу: г. Орел, наб. Дубровинского, д.68, собственность	62,2	г. Орел, наб. Дубровинского, д.68, кв.26	57:25:0030405:7	2699,0	Краузе Татьяна Дмитриевна	Запись государственной регистрации права №57-57-01/082/2005-139 от 20.09.2005
43	Жилое помещение №27 по адресу: г. Орел, наб. Дубровинского, д.68, собственность	46,2	г. Орел, наб. Дубровинского, д.68, кв.27	57:25:0030405:7	2699,0	Краузе Сергей Евгеньевич	Запись государственной регистрации права №57:25:116:68 от 01.09.1998
44	Жилое помещение №28 по адресу: г. Орел, наб. Дубровинского, д.68, собственность	56,4	г. Орел, наб. Дубровинского, д.68, кв.28	57:25:0030405:7	2699,0	Ершов Александр Михайлович	Запись государственной регистрации права №57-57-01/011/2008-308 от 26.02.2008
45	Жилое помещение №29 по адресу: г. Орел, наб. Дубровинского, д.68, собственность	64,8	г. Орел, наб. Дубровинского, д.68, кв.29	57:25:0030405:7	2699,0	Логвинова Лидия Спиридоновна	Запись государственной регистрации права №57-57-01/049/2012-456 от 24.07.2012
46	Доля на жилое помещение №30 по адресу: г. Орел, наб. Дубровинского, д.68, общая долевая собственность	47,2	г. Орел, наб. Дубровинского, д.68, кв.30	57:25:0030405:7	2699,0	Ветрюк Марина Геннадьевна	Запись государственной регистрации права №57-57-01/005/2010-078 от 25.01.2010
47	Доля на жилое помещение №30 по адресу: г. Орел, наб. Дубровинского, д.68, общая долевая собственность	47,2	г. Орел, наб. Дубровинского, д.68, кв.30	57:25:0030405:7	2699,0	Ветрюк Юрий Николаевич	Запись государственной регистрации права №57-57-01/005/2010-078 от 25.01.2010
48	Доля 9/16 на жилое помещение №31 по адресу: г. Орел, наб. Дубровинского, д.68, общая долевая собственность	56,2	г. Орел, наб. Дубровинского, д.68, кв.31	57:25:0030405:7	2699,0	Поляков Евгений Борисович	Запись государственной регистрации права №57-57/001-57/001/001/2016-1820/3 от 04.04.2016
49	Доля 7/16 на жилое помещение №31 по адресу: г. Орел, наб. Дубровинского, д.68, общая долевая собственность	56,2	г. Орел, наб. Дубровинского, д.68, кв.31	57:25:0030405:7	2699,0	Поляков Егор Евгеньевич	Запись государственной регистрации права №57-57/001-57/001/001/2016-1821/2 от 04.04.2016
50	Доля на жилое помещение №32 по адресу: г. Орел, наб. Дубровинского, д.68, собственность	65,3	г. Орел, наб. Дубровинского, д.68, кв.32	57:25:0030405:7	2699,0	Ливанцова Нилионтина Сергеевна	Договор на передачу квартир в собственность граждан от 16.09.1993
51	Доля на жилое помещение №32 по адресу: г. Орел, наб. Дубровинского, д.68, собственность	65,3	г. Орел, наб. Дубровинского, д.68, кв.32	57:25:0030405:7	2699,0	Ливанцов Георгий Антонович	Договор на передачу квартир в собственность граждан от 16.09.1993
52	Доля на жилое помещение №33 по адресу: г. Орел, наб. Дубровинского, д.68, общая долевая собственность	47,9	г. Орел, наб. Дубровинского, д.68, кв.33	57:25:0030405:7	2699,0	Бусень Нина Георгиевна	Запись государственной регистрации права №57-01/01-30/2004-406 от 07.09.2004
53	Доля на жилое помещение №33 по адресу: г. Орел, наб. Дубровинского, д.68, общая долевая собственность	47,9	г. Орел, наб. Дубровинского, д.68, кв.33	57:25:0030405:7	2699,0	Бусень Николай Иванович	Запись государственной регистрации права №57-01/01-30/2004-406 от 07.09.2004
54	Жилое помещение №34 по адресу: г. Орел, наб. Дубровинского, д.68, собственность	72,8	г. Орел, наб. Дубровинского, д.68, кв.34	57:25:0030405:7	2699,0	Чиченова Елена Ивановна	Запись государственной регистрации права №57-01/01-24/2003-036 от 02.04.2003
55	Доля на жилое помещение №35 по адресу: г. Орел, наб. Дубровинского, д.68, общая долевая собственность	65,2	г. Орел, наб. Дубровинского, д.68, кв.35	57:25:0030405:7	2699,0	Кукса Ангелина Витальевна	Запись государственной регистрации права №57-57-01/108/2006-353 от 29.11.2006
56	Доля на жилое помещение №35 по адресу: г. Орел, наб. Дубровинского, д.68, общая долевая собственность	65,2	г. Орел, наб. Дубровинского, д.68, кв.35	57:25:0030405:7	2699,0	Кукса Ирина Романовна	Запись государственной регистрации права №57-57-01/108/2006-353 от 29.11.2006
57	Жилое помещение №36 по адресу: г. Орел, наб. Дубровинского, д.68, собственность	46,9	г. Орел, наб. Дубровинского, д.68, кв.36	57:25:0030405:7	2699,0	Шляхова Наталья Николаевна	Запись государственной регистрации права №57-57-01/034/2007-127 от 10.08.2007

Исполняющий обязанности начальника управления муниципального имущества
и землепользования администрации города Орла М. Н. Диордиев

РОССИЙСКАЯ ФЕДЕРАЦИЯ
ОРЛОВСКАЯ ОБЛАСТЬ
МУНИЦИПАЛЬНОЕ ОБРАЗОВАНИЕ «ГОРОД ОРЁЛ»
АДМИНИСТРАЦИЯ ГОРОДА ОРЛА
ПОСТАНОВЛЕНИЕ

10 ноября 2017г. **№ 4971**

Орёл
О подготовке объектов спорта к зимнему сезону 2017-2018 годов

В целях осуществления комплексных мер, направленных на создание условий для развития на территории города Орла физической культуры и массового спорта, улучшения материально-технической базы физической культуры и спорта, обеспечения доступности и качества физкультурно – оздоровительных мероприятий для населения, популяризации видов спорта, формирования потребности в систематических занятиях спортом различных групп горожан, приобщения к здоровому образу жизни жителей города Орла, руководствуясь пунктом 19 части 1 статьи 16 Федерального закона от 06.10.2003 г. № 131 – ФЗ «Об общих принципах организации местного самоуправления в Российской Федерации», Федеральным законом от 04.12.2007 г. №329-ФЗ «О физической культуре и спорте в Российской Федерации», ведомственной целевой программой «Развитие физической культуры и массового спорта в городе Орле на 2017-2019 годы», утвержденной постановлением администрации города Орла от 16.11.2016 года № 5200, администрация города Орла постановляет:

1. Руководителям муниципальных образовательных учреждений города Орла:

1.1. До 1 декабря 2017 года обеспечить подготовку объектов спорта к зимнему сезону 2017-2018 годов, согласно приложению к настоящему постановлению.

1.2. Предусмотреть увеличение лимитов потребления воды на заливку и подготовку спортивной базы к зимнему сезону 2017-2018 годов.

2. Рекомендовать государственным учреждениям, общественным организациям, автономным учреждениям, спортивным центрам, управляющим организациям города Орла обеспечить подготовку объектов спорта к зимнему сезону 2017-2018 годов, находящихся в оперативном управлении, на балансе указанных организаций, согласно приложению к настоящему постановлению.

3. Рекомендовать УМВД России по городу Орлу (С.В. Бахтин) принять меры по обеспечению правопорядка на объектах спорта в зимнем сезоне 2017-2018 годов.

4. Отделу по взаимодействию со средствами массовой информации администрации города Орла (М.Т. Альянова) опубликовать настоящее постановление в средствах массовой информации и разместить на официальном сайте администрации города Орла в сети Интернет (www.orel-adm.ru).

5. Контроль за исполнением настоящего постановления возложить на заместителя главы администрации города Орла – начальника управления социальной поддержки населения, физической культуры и спорта Е.В. Данилевскую.

Глава администрации города Орла А.С. Муромский

Приложение
к постановлению
администрации города Орла
10 ноября 2017г. № 4971

Перечень
объектов спорта на территории города Орла для подготовки

к зимнему сезону 2017 -2018 годов

№ п/п	Наименование объекта, адрес	Ответственные, телефоны
Железнодорожный район		
1	Хоккейный корт (г. Орел, ул. Советская, 29)	МБУ ДО «Городской спортивно- оздоровительный центр» (директор Д.М. Мерзликин, 33-69-06)
2	Хоккейный корт (г. Орел, ул. Привокзальная , 8)	МБУ ДО «Городской спортивно- оздоровительный центр» (директор Д.М. Мерзликин, 33-69-06)
3	Лыжная трасса (г. Орел, ул. Студенческая, 2)	Филиал ФГБОУ ВО «Петербургский Государственный университет Путей Сообщения Императора Александра I» в городе Орле (директор филиала Е.Е.Сучкова, 55-38-09, по согласованию)
4	Ледовая площадка (г. Орел, ул. Абрамова и Соколова,76)	МБОУ - средняя общеобразовательная школа № 35 города Орла (директор М.А.Романова, 54-48-35)
5	Ледовая площадка (г. Орел, ул. Лесная, 9)	МБОУ - средняя общеобразовательная школа № 31 города Орла (директор Г.С.Фетисова, 42-86-74)
Заводской район		
1	Ледовая площадка для массового катания (г. Орел, ул. Кромская, 10 а)	МБУ ДО «Городской спортивно- оздоровительный центр» (директор Д.М. Мерзликин, 33-69-06)
2	«Крытая ледовая арена «Мегалед» (г. Орел, Кромское шоссе, 4)	АО «Корпорация «Гринн» «ТМК «Гринн» (управляюший по развлекательному бизнесу В.Л.Климова, 44-01-54, по согласованию)
3	Хоккейный корт (г.Орел, ул. Черепичная, 14)	МБУ ДО «Городской спортивно- оздоровительный центр» (директор Д.М. Мерзликин, 33-69-06)
4	Хоккейный корт (г. Орел, ул. Комсомольская, 192)	МБУ ДО «Городской спортивно- оздоровительный центр» (директор Д.М. Мерзликин, 33-69-06)
5	Хоккейный корт (г.Орел, Шпагатный пер., 4)	МБУ ДО «Городской спортивно- оздоровительный центр» (директор Д.М. Мерзликин, 33-69-06)
6	Хоккейный корт (г.Орел, ул. Комсомольская, 252)	МБУ ДО «Городской спортивно- оздоровительный центр» (директор Д.М. Мерзликин, 33-69-06)
7	Хоккейный корт (г. Орел, ул. Комсомольская, 312)	МБУ ДО «Городской спортивно- оздоровительный центр» (директор Д.М. Мерзликин, 33-69-06)
8	Хоккейный корт (г. Орел, ул. Розы Люксембург, 54)	МБУ ДО «Городской спортивно- оздоровительный центр» (директор Д.М. Мерзликин, 33-69-06)
9	Хоккейный корт (г. Орел, ул. Комсомольская, 362)	МБУ ДО «Городской спортивно- оздоровительный центр» (директор Д.М. Мерзликин, 33-69-06)
10	Хоккейный корт (г. Орел, ул. Комсомольская, 288)	МБУ ДО «Городской спортивно- оздоровительный центр» (директор Д.М. Мерзликин, 33-69-06)
11	Хоккейный корт (г. Орел, ул. Емлютина,2)	ОАО «Орелжилэксплуатация» (директор В.М.Цуканов,42-68-88) - по согласованиюс собственниками
12	Лыжная трасса в лесопосадке «Лужки» (г. Орел, ул. Яблочная)	МБУ ДО «Городской спортивно- оздоровительный центр» (директор Д.М. Мерзликин, 33-69-06)
13	Лыжная трасса спорткомплекса «Южный» (г.Орел, ул. Кромская, 10 а)	МБУ ДО «Городской спортивно- оздоровительный центр» (директор Д.М. Мерзликин, 33-69-06)
14	Ледовая площадка (г. Орел, ул. Автовокзальная, 34)	МБОУ - гимназия № 16 города Орла (директор А.Б. Савостикова,72-19-54)
15	Ледовая площадка (г. Орел, ул. Васильевская, 151)	МБОУ - средняя общеобразовательная школа № 17 с углубленным изучением французского языка имени 6-ой Орловско - Хинганской стрелковой дивизии города Орла (директор Н.И. Ревякина, 72-17-31)
16	Ледовая площадка (г. Орел, ул. Энгельса, 90)	МБОУ - средняя общеобразовательная школа № 25 города Орла (директор М.В. Косачев, 74-08-07)
17	Ледовая площадка (г. Орел, ул. Гагарина, 35 а)	МБОУ - средняя общеобразовательная школа № 26 города Орла (директор И.Н. Ададуров, 55-49-64)
18	Хоккейный корт (г. Орел, ул. Маяковского, 55)	МБОУ - средняя общеобразовательная школа № 29 им. Д.Н. Мельникова города Орла (директор Ю.В. Наумов, 59-15-77)
19	Ледовая площадка (г. Орел, ул. Черкасская, 81)	МБОУ - средняя общеобразовательная школа № 38 с углубленным изучением предметов эстетического профиля города Орла (директор В.А. Воронов, 74-25-22)
20	Ледовая площадка для массового катания (г. Орел, ул.Зеленина,4)	ОАУ ОО «СОЦ «Ледовая арена» (директор С.С. Кирмасов, 73-67-59 по согласованию)
Советский район		
1	Ледовая площадка для массового катания (г. Орел, ул. Салтыкова-Щедрина, 38)	ФСО «Динамо» (заместитель председателя Ю.П. Фролов, 45-40-51, по согласованию)
2	Хоккейный корт (г. Орел, Левый берег р. Орлик, 11а)	Спорткомплекс «Труд» (директор А.И.Минаков, 47-53-25, по согласованию)
3	Ледовая площадка (г. Орел, ул. Горького, 93)	МБОУ - гимназия № 19 города Орла (директор А.И. Быковский, 41-62-52)
4	Хоккейный корт (г. Орел, ул. Трудовых резервов, 32)	МБОУ - средняя общеобразовательная школа № 15 им. М.В. Гордеева города Орла (директор С.В. Столярова, 76-16-02)
5	Ледовая площадка (г. Орел, ул. Пожарная, 52)	МБОУ - гимназия № 39 им. Ф. Шиллера города Орла (директор И.Н.Иваненко, 41-34-31)
6	Ледовая площадка для массового катания (г. Орел, Наугорское шоссе, 82)	ОАУ ОО «СОЦ «Ледовая арена» (директор С.С. Кирмасов, 73-67-59, по согласованию)
7	Лыжная трасса (г. Орел, Парк Победы)	МБУ ДО «Городской спортивно- оздоровительный центр» (директор Д.М. Мерзликин, 33-69-06)
Северный район		
1	Хоккейный корт (г. Орел, ул. Маринченко, 9б)	МБУ ДО «Городской спортивно- оздоровительный центр» (директор Д.М. Мерзликин, 33-69-06)
2	Хоккейный корт (г. Орел, ул. Бурова, 30)	МБУ ДО «Городской спортивно- оздоровительный центр» (директор Д.М. Мерзликин, 33-69-06)
3	Хоккейный корт (г. Орел, ул. Московское шоссе, 163)	МБУ ДО «Городской спортивно- оздоровительный центр» (директор Д.М. Мерзликин, 33-69-06)
4	Хоккейный корт (г. Орел, ул. Московское шоссе, 166)	МБУ ДО «Городской спортивно- оздоровительный центр» (директор Д.М. Мерзликин, 33-69-06)
5	Хоккейный корт (г. Орел, ул. Кузнецова, 2)	МБУ ДО «Городской спортивно- оздоровительный центр» (директор Д.М. Мерзликин, 33-69-06)
6	Лыжная трасса (г. Орел, ул. Рощинская, 18)	МБУ ДО «Городской спортивно- оздоровительный центр» (директор Д.М. Мерзликин, 33-69-06), БУ ОО «Спортивная школа олимпийского резерва № 10» (директор В.Н.Данилов, 33-56-28, по согласованию)

Заместитель главы администрации города Орла – начальник управления
социальной поддержки населения, физической культуры и спорта Е.В. Данилевская

РОССИЙСКАЯ ФЕДЕРАЦИЯ
ОРЛОВСКАЯ ОБЛАСТЬ
МУНИЦИПАЛЬНОЕ ОБРАЗОВАНИЕ «ГОРОД ОРЁЛ»
Администрация города Орла
ПОСТАНОВЛЕНИЕ

10 ноября 2017г. **№ 4973**

Орёл

О предоставлении разрешения на отклонение от предельных параметров разрешенного строительства, реконструкции объекта капитального строительства на земельном участке с кадастровым номером 57:25:0010109:4 по ул. Слободской, 7 в городе Орле

Рассмотрев обращение Алешиной Е.Е., действующей по доверенности в интересах Усатовой Е.В., заключение о результатах публичных слушаний от 23 октября 2017 года, рекомендации комиссии по землепользованию и застройке города Орла, выписку из Единого государственного реестра недвижимости об основных характеристиках и зарегистрированных правах на объект недвижимости от 25 сентября 2017 года № 57/001/026/2017-1550, руководствуясь статьями 40, 56, 57 Градостроительного кодекса Российской Федерации, Постановлением Правительства Российской Федерации от 09 июня 2006 года № 363 «Об информационной системе обеспечения градостроительной деятельности», на основании Закона Орловской области от 10 ноября 2014 года № 1686-03 «О перераспределении полномочий между органами местного самоуправления муниципальных образований Орловской области и органами государственной власти Орловской области», в соответствии с Правилами землепользования и застройки городского округа «Город Орел», утвержденными решением Орловского городского Совета народных депутатов от 30 октября 2008 года № 38/616-ГС, администрация города Орла постановляет:

1. Предоставить разрешение на отклонение от предельных параметров разрешенного строительства, реконструкции объекта капитального строительства - индивидуального жилого дома на земельном участке с кадастровым номером 57:25:0010109:4, площадью 559 кв. м, расположенном по адресу: город Орел, ул. Слободская, 7, принадлежащем Ветровой Наталье Анатольевне, Горожанкиной Валентине Егоровне, Усатовой Елене Викторовне на праве общей долевой собственности, в части:

- максимального процента застройки более 37 % (42,6 %);
- минимальных отступов от границ земельного участка с северо-западной стороны на расстоянии 1 м, с северо-восточной стороны на расстоянии 0 м.

2. Управлению градостроительства администрации города Орла (В.В.Булгаков) направить настоящее постановление для размещения в информационной системе обеспечения градостроительной деятельности.

3. Управлению документационной работы и информационных технологий аппарата администрации города Орла (Л.В. Орлова) опубликовать настоящее постановление в средствах массовой информации и разместить на официальном сайте администрации города Орла в сети Интернет.

4. Контроль за исполнением настоящего постановления возложить на первого заместителя главы администрации города Орла О.В. Минкина.

Глава администрации города Орла А.С.Муромский

РОССИЙСКАЯ ФЕДЕРАЦИЯ
ОРЛОВСКАЯ ОБЛАСТЬ
МУНИЦИПАЛЬНОЕ ОБРАЗОВАНИЕ «ГОРОД ОРЁЛ»
Администрация города Орла
ПОСТАНОВЛЕНИЕ

10 ноября 2017г. **№ 4975**

Орёл

О предоставлении разрешения на отклонение от предельных параметров разрешенного строительства, реконструкции объекта капитального строительства на земельном участке с кадастровым номером 57:25:0021519:12 по ул. Половецкой, 15 в городе Орле

Рассмотрев обращение Носовой З.Т., заключение о результатах публичных слушаний от 23 октября 2017 года, рекомендации комиссии по землепользованию и застройке города Орла, выписку из Единого государственного реестра недвижимости об основных характеристиках и зарегистрированных правах на объект недвижимости от 22 сентября 2017 года № 57/001/026/2017-1285, руководствуясь статьями 40, 56, 57

Градостроительного кодекса Российской Федерации, Постановлением Правительства Российской Федерации от 09 июня 2006 года № 363 «Об информационной системе обеспечения градостроительной деятельности», на основании Закона Орловской области от 10 ноября 2014 года № 1686-03 «О перераспределении полномочий между органами местного самоуправления муниципальных образований Орловской области и органами государственной власти Орловской области», в соответствии с Правилами землепользования и застройки городского округа «Город Орел», утвержденными решением Орловского городского Совета народных депутатов от 30 октября 2008 года № 38/616-ГС, администрация города Орла постановляет:

1. Предоставить разрешение на отклонение от предельных параметров разрешенного строительства, реконструкции объекта капитального строительства - индивидуального жилого дома на земельном участке с кадастровым номером 57:25:0021519:12, площадью 1 493 кв. м, расположенном по адресу: город Орел, ул. Половецкая, 15, принадлежащем Носовой Зое Тимофеевне на праве собственности, в части минимальных отступов от границ земельного участка с юго-западной стороны на расстоянии 1 м, с северо-восточной стороны на расстоянии 1 м.

2. Управлению градостроительства администрации города Орла (В.В. Булгаков) направить настоящее постановление для размещения в информационной системе обеспечения градостроительной деятельности.

3. Управлению документационной работы и информационных технологий аппарата администрации города Орла (Л.В. Орлова) опубликовать настоящее постановление в средствах массовой информации и разместить на официальном сайте администрации города Орла в сети Интернет.

4. Контроль за исполнением настоящего постановления возложить на первого заместителя главы администрации города Орла О.В. Минкина.

Глава администрации города Орла А.С.Муромский

РОССИЙСКАЯ ФЕДЕРАЦИЯ
ОРЛОВСКАЯ ОБЛАСТЬ
МУНИЦИПАЛЬНОЕ ОБРАЗОВАНИЕ «ГОРОД ОРЁЛ»
Администрация города Орла
ПОСТАНОВЛЕНИЕ

10 ноября 2017г. **№ 4976**

Орёл

Об отказе в предоставлении разрешения на отклонение от предельных параметров разрешенного строительства, реконструкции объекта капитального строительства в части отступов от границ земельного участка с юго-восточной стороны на расстоянии 0 м, с юго-западной стороны на расстоянии 0 м и о предоставлении разрешения на отклонение от предельных параметров разрешенного строительства, реконструкции объекта капитального строительства в части отступов от границ земельного участка с северо-восточной стороны на расстоянии 0 м на земельном участке с кадастровым номером 57:25:0030732:8 по пер. Белгородскому, 10 в городе Орле

Рассмотрев обращение Прасолова А.А., действующего по доверенности в интересах Цуренковой Н.С., Соловьева И.Л., заключение о результатах публичных слушаний от 23 октября 2017 года, рекомендации комиссии по землепользованию и застройке города Орла, выписку из Единого государственного реестра недвижимости об основных характеристиках и зарегистрированных правах на объект недвижимости от 22 сентября 2017 года № 57/001/026/2017-1233, руководствуясь статьями 40, 56, 57

Градостроительного кодекса Российской Федерации, Постановлением Правительства Российской Федерации от 09 июня 2006 года № 363 «Об информационной системе обеспечения градостроительной деятельности», на основании Закона Орловской области от 10 ноября 2014 года № 1686-03 «О перераспределении полномочий между органами местного самоуправления муниципальных образований Орловской области и органами государственной власти Орловской области», в соответствии с Правилами землепользования и застройки городского округа «Город Орел», утвержденными решением Орловского городского Совета народных депутатов от 30 октября 2008 года № 38/616-ГС, администрация города Орла постановляет:

1. Отказать в предоставлении разрешения на отклонение от предельных параметров разрешенного строительства, реконструкции объекта капитального строительства - индивидуального жилого дома на земельном участке с кадастровым номером 57:25:0030732:8, площадью 543 кв. м, расположенном по адресу: город Орел, пер. Белгородский, 10, принадлежащем Цуренковой Надежде Степановне, Соловьеву Игорю Леонидовичу на праве общей долевой собственности, в части отступов от границ земельного участка с юго-восточной стороны на расстоянии 0 м, с юго-западной стороны на расстоянии 0 м, в связи с возражениями правообладателя смежного земельного участка.

2. Предоставить разрешение на отклонение от предельных параметров разрешенного строительства, реконструкции объекта капитального строительства - индивидуального жилого дома на земельном участке с кадастровым номером 57:25:0030732:8, площадью 543 кв. м, расположенном по адресу: город Орел, пер. Белгородский, 10, принадлежащем Цуренковой Надежде Степановне, Соловьеву Игорю Леонидовичу на праве общей долевой собственности, в части отступов от границ земельного участка с северо- восточной стороны на расстоянии 0 м.

3. Управлению градостроительства администрации города Орла (В.В.Булгаков) направить настоящее постановление для размещения в информационной системе обеспечения градостроительной деятельности.

4. Управлению документационной работы и информационных технологий аппарата администрации города Орла (Л.В. Орлова) опубликовать настоящее постановление в средствах массовой информации и разместить на официальном сайте администрации города Орла в сети Интернет.

5. Контроль за исполнением настоящего постановления возложить на первого заместителя главы администрации города Орла О.В. Минкина.

Глава администрации города Орла А.С.Муромский

РОССИЙСКАЯ ФЕДЕРАЦИЯ
ОРЛОВСКАЯ ОБЛАСТЬ
МУНИЦИПАЛЬНОЕ ОБРАЗОВАНИЕ «ГОРОД ОРЕЛ»
Администрация города Орла
ПОСТАНОВЛЕНИЕ

10 ноября 2017г. **№ 4981**

Орёл

О проведении аукциона на право заключения договора аренды земельного участка с кадастровым № 57:25:0021301:78, расположенного по ул. Машиностроительной, 6

Руководствуясь Земельным кодексом РФ, Положением «О регулировании отдельных земельных отношений в городе Орле», принятым решением Орловского городского Совета народных депутатов от 29.05.2014 № 49/0935-ГС, на основании отчета № 833-17 от 31.08.2017 об оценке рыночной стоимости ежегодного размера арендной платы за земельный участок, выполненного ИП Кондратовым С.В., администрация города Орла постановляет:

1. Провести 18 декабря 2017 года открытый по форме подачи предложений о цене аукцион на право заключения договора аренды земельного участка, относящегося к землям, государственная собственность на которые не разграничена, площадью 4238 кв.м, расположенного по адресу: Российская Федерация, Орловская область, г.Орёл, ул. Машиностроительная, 6, кадастровый номер 57:25:0021301:78, категория земель: земли населенных пунктов, разрешенное использование: складская площадка, для целей, не связанных со строительством.

2. Установить начальный размер ежегодной арендной платы за земельный участок в размере 476 905 (четыреста семьдесят шесть тысяч девятьсот пять) рублей 00 копеек (НДС не облагается), шаг аукциона - в размере 14 305 (четырнадцать тысяч триста пять) рублей 00 копеек, задаток - в размере 95 381 (девяносто пять тысяч триста восемьдесят один) рубль 00 копеек. Срок аренды: 7 (семь) лет.

3. Управлению муниципального имущества и землепользования администрации города Орла (М.Н. Диордиев) организовать и провести аукцион в соответствии с настоящим постановлением.

4. Утвердить:

4.1. извещение о проведении аукциона (приложение №1);

4.2. форму заявки на участие в аукционе (приложение №2);

4.3. проект договора аренды земельного участка (приложение №3).

5. Управлению документационной работы и информационных технологий аппарата администрации города Орла (Л.В. Орлова) опубликовать настоящее постановление в средствах массовой информации и разместить на официальном сайте администрации города Орла в сети Интернет за исключением приложений.

6. Контроль за исполнением настоящего постановления возложить на первого заместителя главы администрации города Орла О.В. Минкина.

Глава администрации города Орла А.С.Муромский

РОССИЙСКАЯ ФЕДЕРАЦИЯ
ОРЛОВСКАЯ ОБЛАСТЬ
МУНИЦИПАЛЬНОЕ ОБРАЗОВАНИЕ «ГОРОД ОРЁЛ»
Администрация города Орла
ПОСТАНОВЛЕНИЕ

10 ноября 2017г. **№ 4987**

Орёл

О предоставлении разрешений на условно разрешенный вид использования земельного участка и на отклонение от предельных параметров разрешенного строительства, реконструкции объекта капитального строительства на земельном участке с кадастровым номером 57:25:0030741:7 по ул. Новосильской, 82 в городе Орле

Рассмотрев обращения Куличенко А.А., Стебаковой А.А., Дакуниной В.А., Терешкиной Н.А., заключение о результатах публичных слушаний от 23 октября 2017 года, рекомендации комиссии по землепользования и застройке города Орла, выписку из Единого государственного реестра недвижимости об основных характеристиках и зарегистрированных правах на объект недвижимости от 12 сентября 2017 года № 57/001/023/2017-9967, руководствуясь статьями 39, 40, 56, 57 Градостроительного кодекса Российской Федерации, Постановлением Правительства Российской Федерации от 09 июня 2006 года № 363 «Об информационной системе обеспечения градостроительной деятельности», на основании Закона Орловской области от 10 ноября 2014 года № 1686-03 «О перераспределении полномочий между органами местного самоуправления муниципальных образований Орловской области и органами государственной власти Орловской области», в соответствии с Правилами землепользования и застройки городского округа «Город Орел», утвержденными решением Орловского городского Совета народных депутатов от 30 октября 2008 года № 38/616-ГС, администрация города Орла постановляет:

1. Предоставить разрешения на земельный участок с кадастровым номером 57:25:0030741:7, площадью 1 054 кв. м, расположенный по адресу: город Орел, ул. Новосильская, 82, принадлежащий Стебаковой Анне Александровне, Куличенко «Андрею Александровичу, Дакуниной Вере Антоновне, Терешкиной Наталье Анатольевне на праве общей долевой собственности:

1.1. На условно разрешенный вид использования земельного участка - индивидуальные жилые дома (код 1. 110).

1.2. На отклонение от предельных параметров разрешенного строительства, реконструкции объекта капитального строительства индивидуального жилого дома, в части:

- минимальных отступов от границ земельного участка с северо-западной стороны на расстоянии 2,6 м, с юго-восточной стороны на расстоянии 0,5 м;
- ширины участка по уличному фронту менее 25 м (10,5 м).

2. Управлению градостроительства администрации города Орла (В.В.Булгаков) направить настоящее постановление для размещения в информационной системе обеспечения градостроительной деятельности.

3. Управлению документационной работы и информационных технологий аппарата администрации города Орла (Л.В. Орлова) опубликовать настоящее постановление в средствах массовой информации и разместить на официальном сайте администрации города Орла в сети Интернет.

4. Контроль за исполнением настоящего постановления возложить на первого заместителя главы администрации города Орла О.В. Минкина.

Глава администрации города Орла А.С.Муромский

РОССИЙСКАЯ ФЕДЕРАЦИЯ
ОРЛОВСКАЯ ОБЛАСТЬ
МУНИЦИПАЛЬНОЕ ОБРАЗОВАНИЕ «ГОРОД ОРЕЛ»
Администрация города Орла
ПОСТАНОВЛЕНИЕ

10 ноября 2017г. **№ 5004**

Орёл

О проведении аукциона на право заключения договора аренды земельного участка с кадастровым №57:25:0040215:189, расположенного по пер. Керамическому, участок 7а

Руководствуясь Земельным кодексом РФ, Федеральным законом от 25.10.2001 № 137-ФЗ «О введении в действие Земельного кодекса Российской Федерации», в соответствии с Приказом Минстроя России от 27.02.2015 № 137/пр «Об установлении срока, необходимого для выполнения инженерных изысканий, осуществления архитектурно-строительного проектирования и строительства зданий, сооружений», Положением «О регулировании отдельных земельных отношений в городе Орле», принятым решением Орловского городского Совета народных депутатов от 29.05.2014 №49/0935-ГС, на основании отчета об оценке № 835-17 от 31.08.2017, выполненного Кондратовым С.В., технических условий подключения объекта капитального строительства к сети газораспределения от 17.05.2016 №123, письма АО «Газпром газораспределение Орел» от 23.05.2016 №28/14/1374, технических условий подключения объекта капитального строительства: к централизованной системе холодного водоснабжения от 15.12.2016 №201, к централизованной системе водоотведения от 15.12.2016 № 202, письма АО «Орелоблэнерго» от 10.06.2016 № 01-12-05/2445, администрация города Орла постановляет:

1. Провести 19 декабря 2017 года открытый по форме подачи предложений о цене аукцион на право заключения договора аренды земельного участка, государственная собственность на который не разграничена, площадью 2110 кв.м, расположенного по адресу: Российская Федерация, Орловская область, г. Орёл, р-н Северный, пер. Керамический, участок 7а, кадастровый номер 57:25:0040215:189, категория земель: земли населенных пунктов, разрешенное использование: обслуживание автотранспорта (мастерская автосервиса, станция технического обслуживания, автомобильная мойка). Срок аренды: 32 (тридцать два) месяца.

2. Установить начальный размер ежегодной арендной платы за земельный участок в размере 651 285 (шестьсот пятьдесят одна тысяча двести восемьдесят пять) рублей 00 копеек (НДС не облагается), шаг аукциона - в размере 19 535 (девятнадцать тысяч пятьсот тридцать пять) рублей 00 копеек, задаток - в размере 130 257 (сто тридцать тысяч двести пятьдесят семь) рублей 00 копеек.

3. Управлению муниципального имущества и землепользования администрации города Орла (М.Н. Диордиев) организовать и провести аукцион в соответствии с настоящим постановлением.

4. Утвердить:

4.1. извещение о проведении аукциона (приложение №1);

4.2. форму заявки на участие в аукционе (приложение №2);

4.3. проект договора аренды земельного участка (приложение №3).

5. Управлению документационной работы и нформационных технологий аппарата администрации города Орла (Л.В. Орлова) опубликовать настоящее постановление в средствах массовой информации и разместить на официальном сайте администрации города Орла в сети Интернет за исключением приложений.

6. Контроль за исполнением настоящего постановления возложить на первого заместителя главы администрации города Орла О.В. Минкина.

Глава администрации города Орла А.С.Муромский

РОССИЙСКАЯ ФЕДЕРАЦИЯ
ОРЛОВСКАЯ ОБЛАСТЬ
МУНИЦИПАЛЬНОЕ ОБРАЗОВАНИЕ «ГОРОД ОРЕЛ»
Администрация города Орла
ПОСТАНОВЛЕНИЕ

10 ноября 2017г. **№ 5005**

Орёл

О проведении аукциона на право заключения договора аренды земельного участка с кадастровым номером 57:25:0040101:119, расположенного по ул. Северной

Руководствуясь Земельным кодексом РФ, Положением «О регулировании отдельных земельных отношений в городе Орле», принятым решением Орловского городского Совета народных депутатов от 29.05.2014 № 49/0935-ГС, на основании отчета № 767-17 от 07.08.2017 об оценке рыночной стоимости земельного участка, выполненного ИП Кондратовым С.В., технических условий подключения объекта капитального строительства к сети газораспределения от 11.08.2015 №157, письма АО «Газпром

газораспределение Орел» от 12.08.2015 №28/14/2009, технических условий подключения строящегося объекта капитального строительства к централизованным системам холодного водоснабжения от 19.04.2017 №77-А и водоотведения от 19.04.2017 №78-А, администрация города Орла постановляет:

1. Провести 18 декабря 2017 года открытый по форме подачи предложений о цене аукцион на право заключения договора аренды земельного участка, государственная собственность на который не разграничена, площадью 2904 кв.м, расположенного по адресу: Российская Федерация, Орловская область, г.Орел, ул.Северная, кадастровый номер 57:25:0040101:119, категория земель: земли населенных пунктов, разрешенное использование: офисный центр без ограничения количества рабочих мест, компьютерные центры. Срок аренды: 32 (тридцать два) месяца.

2. Установить начальный размер ежегодной арендной платы за земельный участок в размере 556 821 (пятьсот пятьдесят шесть тысяч восемьсот двадцать один) рубль 00 копеек (НДС не облагается), шаг аукциона - в размере 16 700 (шестнадцать тысяч семьсот) рублей 00 копеек, задаток - в размере 111 364 (сто одиннадцать тысяч триста шестьдесят четыре) рубля 00 копеек.

3. Управлению муниципального имущества и землепользования администрации города Орла (М.Н.Диордиев) организовать и провести аукцион в соответствии с настоящим постановлением.

4. Утвердить:

4.1. извещение о проведении аукциона (приложение №1);

4.2. форму заявки на участие в аукционе (приложение №2);

4.3. проект договора аренды земельного участка (приложение №3).

5. Управлению документационной работы и информационных технологий аппарата администрации города Орла (Л.В. Орлова) опубликовать настоящее постановление в средствах массовой информации и разместить на официальном сайте администрации города Орла в сети Интернет за исключением приложений.
6. Контроль за исполнением настоящего постановления возложить на первого заместителя главы администрации города Орла О.В.Минкина.
Глава администрации города Орла А.С.Муромский

РОССИЙСКАЯ ФЕДЕРАЦИЯ
ОРЛОВСКАЯ ОБЛАСТЬ
МУНИЦИПАЛЬНОЕ ОБРАЗОВАНИЕ «ГОРОД ОРЕЛ»
Администрация города Орла
ПОСТАНОВЛЕНИЕ

13 ноября 2017г. № 5027

Орел

О внесении изменений в постановление Главы муниципального образования «Город Орел» - мэра города Орла от 11 февраля 2009 года № 383 «Об утверждении формы акта приемки в эксплуатацию жилых, а также нежилых помещений (при их переводе из жилых помещений) после проведения переустройства и (или) перепланировки и о назначении приемочных комиссий»

В связи с проведением организационно - кадровых мероприятий в администрации города Орла, руководствуясь Федеральным законом от 06 октября 2003 года № 131-ФЗ «Об общих принципах организации местного самоуправления в Российской Федерации», статьей 22 Устава города Орла, администрация города Орла постановляет:
1. Внести изменения в пункт 4 постановления Главы муниципального образования «Город Орел» - мэра города Орла от 11 февраля 2009 года № 383 «Об утверждении формы акта приемки в эксплуатацию жилых, а также нежилых помещений (при их переводе из жилых помещений) после проведения переустройства и (или) перепланировки и о назначении приемочных комиссий», заменив слова «- А.В.Свиридонов - начальник отдела по благоустройству и коммунальным вопросам территориального управления по Северному району администрации города Орла (председатель комиссии);» словами: «- В.Н. Ничипоров - заместитель начальника территориального управления по Северному району администрации города Орла (председатель комиссии);».
2. Управлению документационной работы и информационных технологий аппарата администрации города Орла (Л.В. Орлова) опубликовать настоящее постановление в средствах массовой информации и разместить на официальном сайте администрации города Орла в сети Интернет.
3. Контроль за исполнением настоящего постановления возложить на первого заместителя главы администрации города Орла О.В. Минкина.
Глава администрации города Орла А.С.Муромский

РОССИЙСКАЯ ФЕДЕРАЦИЯ
ОРЛОВСКАЯ ОБЛАСТЬ
МУНИЦИПАЛЬНОЕ ОБРАЗОВАНИЕ «ГОРОД ОРЁЛ»
Администрация города Орла
ПОСТАНОВЛЕНИЕ

13 ноября 2017г. № 5036

Орёл

О проведении молодежной акции «Музей как путешествие во времени и пространстве»

В целях создания условий для полноценного эстетического воспитания и культурного развития молодежи, расширения их кругозора, в соответствии с ведомственной целевой программой «Молодёжь города Орла на 2017-2019 годы», утверждённой постановлением администрации города Орла от 08.11.2016 № 5051, администрация города Орла постановляет:
1. Управлению по организационной работе, молодёжной политике и связям с общественными организациями аппарата администрации города Орла (Д.А.Шабунина) провести 15 ноября 2017 года в 13.00 молодежную акцию «Музей как путешествие во времени и пространстве» в Государственном музее истории космонавтики имени К.Э. Циолковского (г. Калуга, ул. Академика Королёва, 2).
2. Утвердить Положение о проведении молодежной акции «Музей как путешествие во времени и пространстве» (приложение).
3. Управлению документационной работы и информационных технологий аппарата администрации города Орла (Л.В. Орлова) опубликовать настоящее постановление в средствах массовой информации и разместить на официальном сайте администрации города Орла в сети интернет (www.orel-adm.ru).
4. Контроль за исполнением настоящего постановления возложить на заместителя главы администрации города Орла - руководителя аппарата администрации города Орла С.М. Мерзликина.
Глава администрации города Орла А.С.Муромский

Приложение
к постановлению
администрации города Орла
13 ноября 2017г. № 5036

Положение о проведении молодежной акции «Музей как путешествие во времени и пространстве»

1. Общие положения
1.1. Настоящее Положение определяет порядок организации и проведения молодежной акции «Музей как путешествие во времени и пространстве» (далее - Акция).
1.2. Акция проводится 15 ноября 2017 года в 13.00 в Государственном музее истории космонавтики имени К.Э. Циолковского (г. Калуга, ул. Академика Королёва, 2).
1.3. Организатором Акции является администрация города Орла в лице управления по организационной работе, молодёжной политике и связям с общественными организациями аппарата администрации города Орла (далее - Организатор Акции).
2. Цели и задачи Акции
2.1. Целью Акции является формирование чувства патриотизма и гордости за достижения своей страны в освоении космоса.
2.2. Задачами Акции являются:
- способствовать повышению уровня знаний в области истории российской космонавтики;
- формирование у молодёжи чувства гордости за Отечество;
- привлечение внимания молодёжи к истории страны.
3. Участники Акции
Для участия в Акции приглашаются студенты образовательных учреждений, учащиеся общеобразовательных учреждений и учреждений дополнительного образования, представители молодёжных общественных организаций и объединений.
4. Программа проведения Акции
В программе Акции:
07.00 – 13.00 часов – отъезд участников Акции от памятника Н.С. Лескову города Орла в Государственный музей истории космонавтики имени К.Э. Циолковского города Калуга;
13.00 – 15.00 часов – экскурсия по планетарию Государственного музея истории космонавтики имени К.Э. Циолковского, осмотр выставочных экспозиций планетария;
15.00 - 17.00 часов - историко-культурная экскурсия по Государственному музею истории космонавтики имени К.Э. Циолковского;
17.00 - 23.00 часов - отъезд участников Акции из Государственного музея истории космонавтики имени К.Э. Циолковского в город Орёл.
Начальник управления по организационной работе, молодёжной политике и связям с общественными организациями аппарата администрации города Орла Д.А. Шабунина

РОССИЙСКАЯ ФЕДЕРАЦИЯ ОРЛОВСКАЯ ОБЛАСТЬ
МУНИЦИПАЛЬНОЕ ОБРАЗОВАНИЕ «ГОРОД ОРЁЛ»
Администрация города Орла
ПОСТАНОВЛЕНИЕ

15 ноября 2017г. № 5054

Орёл

О внесении изменений в постановление администрации города Орла от 21.12.2016 № 5884 «Об определении на 2017 год рабочих мест для лиц, осужденных к исправительным работам»

На основании статьи 50 Уголовного кодекса Российской Федерации, учитывая обращения ООО «Орел-Дормаш» от 30 октября 2017 г. №3, ООО «Барон Мюнхаузен», в целях увеличения количества рабочих мест для отбывания исправительных работ, назначенных осужденным, администрация города Орла постановляет:
1. Внести изменение в приложение «Перечень рабочих мест для лиц, осужденных к исправительным работам, на 2017 год» к постановлению администрации города Орла от 21.12.2016 № 5884 «Об определении на 2017 год рабочих мест для лиц, осужденных к исправительным работам», дополнив пунктами следующего содержания

№ п/п	Наименование и адрес организации	Выделяемое количество рабочих мест
42.	ООО «Орел-Дормаш», 302520, Орловская обл., Орловский р-н, Пгт. Знаменка, ул. Советская, д. 24, кв. 210	1
43.	ООО «Барон Мюнхаузен», 302028, г. Орел, ул. Октябрьская, 27 литер В, В2, помещение 100	1

2. Управлению документационной работы и информационных технологий аппарата администрации города Орла (Л.В. Орлова) опубликовать настоящее постановление в средствах массовой информации.
3. Контроль за исполнением настоящего постановления возложить на заместителя главы администрации города Орла - начальника финансово - экономического управления администрации города Орла А.В. Митасова.
Глава администрации города Орла А.С. Муромский

ИНФОРМАЦИОННОЕ СООБЩЕНИЕ

В соответствии с протоколом рассмотрения заявок на участие в аукционе от 15.11.2017г. аукцион на право заключения договора аренды земельного участка, расположенного по адресу: г.Орел, пер. Бетонный, 2, земельный участок 2/30, кадастровый номер 57:25:0021305:928, площадью 1955 кв.м, разрешенное использование: обслуживание автотранспорта (в соответствии с классификатором видов разрешенного использования земельных участков, утвержденным Приказом Минэкономразвития России от 01.09.2014 N 540, в соответствии с Правилами землепользования и застройки городского округа «Город Орел» земельный участок предназначается для целей, не связанных со строительством – для организации стоянки внешнего грузового транспорта), проведение которого было назначено на 20.11.2017г., признан несостоявшимся в связи с отсутствием заявок на участие.

ИЗВЕЩЕНИЕ О ПРОВЕДЕНИИ АУКЦИОНА НА ПРАВО ЗАКЛЮЧЕНИЯ ДОГОВОРА АРЕНДЫ ЗЕМЕЛЬНОГО УЧАСТКА С КАДАСТРОВЫМ НОМЕРОМ 57:25:0021301:78, РАСПОЛОЖЕННОГО ПО УЛ. МАШИНОСТРОИТЕЛЬНОЙ, 6, РАЗРЕШЕННОЕ ИСПОЛЬЗОВАНИЕ: СКЛАДСКАЯ ПЛОЩАДКА, ДЛЯ ЦЕЛЕЙ, НЕ СВЯЗАННЫХ СО СТРОИТЕЛЬСТВОМ.

1. Организатор: Администрация города Орла в лице Управления муниципального имущества и землепользования Администрации города Орла юридический адрес: 302028, Орловская обл., г. Орел, ул. Пролетарская гора, д. 1; телефоны 8-(4862)-43-27-32 (приемная), 8-(4862)-43-70-86 (контактный).
2. Форма проведения: аукцион, открытый по составу участников и форме подачи заявок (далее – Аукцион).
3. Основание проведения: Постановление администрации города Орла от 10.11.2017г. № 4981 «О проведении аукциона на право заключения договора аренды земельного участка с кадастровым № 57:25:0021301:78, расположенного по ул. Машиностроительной, 6».
4. Аукцион состоится 18 декабря 2017 г. в 15 час. 15 мин. по адресу: г.Орел, ул.Пролетарская гора, д. 1, 3-й этаж (малый зал).
Аукцион проводится в порядке, установленном Земельным кодексом РФ.
5. Предмет аукциона: право на заключение договора аренды земельного участка с кадастровым номером 57:25:0021301:78, расположенного по адресу: Орловская область, г.Орел, ул. Машиностроительная, 6.
Характеристики земельного участка:
- адрес: Российская Федерация, Орловская область, г.Орел, ул.Машиностроительная, 6;
- кадастровый номер: 57:25:0021301:78;
- площадь: 4 238 кв.м;
- разрешенное использование: складская площадка, для целей, не связанных со строительством;
- категория земель: земли населенных пунктов;
- сведения о правах: земельный участок относится к землям, государственная собственность на которые не разграничена;
- границы земельного участка: описаны в выписке из ЕГРН на земельный участок;
- обременения: отсутствуют;
- ограничения использования:
1) участок предоставляется для целей не связанных со строительством;
2) на земельном участке расположены кабельные линии. Часть земельного участка в границах охранной зоны электрического кабеля, использовать в соответствии с Постановлением Правительства РФ от 24.02.2009г. №160 «О порядке установления охранных зон объектов электросетевого хозяйства и особых условий использования земельных участков, расположенных в границах таких зон».
Согласно Правилам землепользования и застройки городского округа «Город Орел», утвержденным решением Орловского городского Совета народных депутатов от 30.10.2008г. № 38/616-ГС (далее ПЗЗ), земельный участок размещается в территориальной зоне П-3 – Зоне производственно-коммунальных объектов IV класса опасности.
Земельный участок свободен от застройки.
6. Срок аренды: 7 лет.
7. Начальная цена предмета аукциона (начальный размер ежегодной арендной платы): 476 905 (четыреста семьдесят шесть тысяч девятьсот пять) рублей 00 копеек (НДС не облагается),
8. Шаг аукциона: 14 305 (четырнадцать тысяч триста пять) рублей 00 копеек.
9. Размер задатка: 95 381 (девяносто пять тысяч триста восемьдесят один) рубль 00 копеек.
Реквизиты для перечисления задатка:
Получатель: УФК по Орловской области (УМИЗ л/с 05543012010)
ИНН 5701000921 КПП 575301001
Расчетный счет: № 40302810300003000057
В отделение Орел
БИК 045402001
ОКТМО 54701000
КБК 163 1 11 05012 04 0000 120
Внесенный задаток возвращается в соответствии с реквизитами, указанными в заявке:
- заявителю, не допущенному к участию в аукционе - в течение 3 рабочих дней со дня оформления протокола приема заявок;
- заявителю, отозвавшему заявку - в течение 3-х рабочих дней со дня поступления уведомления об отзыве заявки (в случае отзыва заявки позднее дня окончания срока приема заявок задаток возвращается в порядке, установленном для участников аукциона);
- лицам, участвовавшим в аукционе, но не победившим в нем - в течение 3 рабочих дней со дня подписания протокола о результатах аукциона;
- заявителям, подавшим заявки на участие в аукционе в течение 3 дней со дня принятия решения об отказе в проведении аукциона; в иных случаях, в порядке, установленном законодательством.
Задаток, внесенный лицом, признанным победителем аукциона, задаток, внесенный иным лицом, с которым договор аренды земельного участка заключается в соответствии с пунктами 13, 14 или 20 статьи 39.12 Земельного кодекса РФ, засчитывается в оплату приобретаемого земельного участка. Задатки, внесенные этими лицами, не заключившими в установленном настоящей статьей порядке договор купли-продажи земельного участка вследствие уклонения от заключения указанного договора, не возвращаются.
10. Прием заявок:
Претендентам для участия в аукционе необходимо представить документы:
1) заявка на участие в аукционе по установленной в извещении о проведении аукциона форме с указанием банковских реквизитов счета для возврата задатка;
2) копии документов, удостоверяющих личность заявителя (для граждан);
3) надлежащим образом заверенный перевод на русский язык документов о государственной регистрации юридического лица в соответствии с законодательством иностранного государства в случае, если заявителем является иностранное юридическое лицо;
4) документы, подтверждающие внесение задатка на указанный в пункте 9 настоящего извещения счет.
Один претендент имеет право подать только одну заявку на участие в аукционе.
При подаче заявки физическое лицо предъявляет документ, удостоверяющий личность. В случае подачи заявки представителем претендента предъявляется доверенность.
Заявки на участие в аукционе принимаются с 17 ноября 2017г. в рабочие дни с 9 до 18 часов (перерыв с 13.00 до 14.00). Прием заявок осуществляется по адресу: г. Орел, Пролетарская гора, 1, каб. 209.
Окончание приема заявок: 18 часов 00 минут 12 декабря 2017 года.
11. Определение участников аукциона – 13 декабря 2017 года в 16 часов 00 минут по адресу: г.Орел, Пролетарская гора, 1, каб. 507.
К участию в аукционе допускаются заявители, своевременно подавшие заявку, представившие надлежащим образом оформленные документы и обеспечившие своевременное поступление задатка. Заявитель не допускается к участию в аукционе при наличии сведений о заявителе, об учредителях (участниках), о членах коллегиальных исполнительных органов заявителя, лицах, исполняющих функции единоличного исполнительного органа заявителя, являющегося юридическим лицом, в предусмотренном статьей 39.12. Земельного кодекса РФ реестре недобросовестных участников аукциона, ведение которого осуществляется уполномоченным Правительством Российской Федерации федеральным органом исполнительной власти.
Со всеми имеющимися документами в отношении выставляемого на аукцион земельного участка можно ознакомиться в Управлении муниципального имущества и землепользования администрации города Орла по адресу: г. Орел, Пролетарская гора, 1, каб. 209. Телефон 43-70-86.
Решение об отказе в проведении аукциона может быть принято организатором в любое время, но не позднее, чем за три дня до наступления даты его проведения.
Извещение об отказе в проведении аукциона размещается на официальном сайте организатором аукциона в течение трех дней со дня принятия данного решения. Организатор аукциона в течение трех дней со дня принятия решения об отказе в проведении аукциона обязан известить участников аукциона об отказе в проведении аукциона и возвратить его участникам внесенные задатки.
Предложения о цене предмета торгов заявляются открыто в ходе проведения аукциона. Победителем аукциона признается участник аукциона, предложивший наибольший размер ежегодной арендной платы за земельный участок. Итоги аукциона подводятся непосредственно по окончании торгов на месте проведения аукциона.
Договор аренды земельного участка подлежит заключению в срок не ранее чем через 10 дней со дня размещения информации о результатах аукциона на официальном сайте Российской Федерации в сети «Интернет».
Договор аренды земельного участка с победителем аукциона, договор аренды земельного участка с единственным принявшим участие в аукционе его участником, с единственным признанным участником аукциона, с участником аукциона, который сделал предпоследнее предложение о цене предмета аукциона подписывается в порядке и сроки, установленные статьей 39.12 Земельного кодекса РФ.
В случае, если аукцион признан несостоявшимся и только один заявитель признан участником аукциона, уполномоченный орган в течение десяти дней со дня подписания протокола рассмотрения заявок на участие в аукционе обязан направить заявителю три экземпляра подписанного проекта договора аренды земельного участка. При этом размер ежегодной арендной платы по договору аренды земельного участка определяется в размере, равном начальной цене предмета аукциона.
В случае, если по окончании срока подачи заявок на участие в аукционе подана только одна заявка на участие в аукционе или не подано ни одной заявки на участие в аукционе, аукцион признается несостоявшимся. Если единственная заявка на участие в аукционе и заявитель, подавший указанную заявку, соответствуют всем требованиям и указанным в извещении о проведении аукциона условиям аукциона, уполномоченный орган в течение десяти дней со дня рассмотрения указанной заявки обязан направить заявителю три экземпляра подписанного проекта договора аренды земельного участка. При этом размер ежегодной арендной платы по договору аренды земельного участка определяется в размере, равном начальной цене предмета аукциона.
Уполномоченный орган направляет победителю аукциона или единственному принявшему участие в аукционе его участнику три экземпляра подписанного проекта договора аренды земельного участка в десятидневный срок со дня составления протокола о результатах аукциона. При этом размер ежегодной арендной платы по договору аренды земельного участка определяется в размере, предложенном победителем аукциона, или в случае заключения указанного договора с единственным принявшим участие в аукционе его участником устанавливается в размере, равном начальной цене предмета аукциона.
Если договор аренды земельного участка в течение тридцати дней со дня направления победителю аукциона проекта указанного договора не был им подписан и представлен в уполномоченный орган, организатор аукциона предлагает заключить указанный договор иному участнику аукциона, который сделал предпоследнее предложение о цене предмета аукциона, по цене, предложенной победителем аукциона.
В случае, если в течение тридцати дней со дня направления участнику аукциона, который сделал предпоследнее предложение о цене предмета аукциона, проекта договора аренды земельного участка, этот участник не представил в уполномоченный орган подписанный им договор, организатор аукциона вправе объявить о проведении повторного аукциона или распорядиться земельным участком иным образом в соответствии с Земельным кодексом РФ.
В случае, если победитель аукциона или иное лицо, с которым договор аренды земельного участка заключается в соответствии с пунктом 13, 14 или 20 статьи 39.12 Земельного кодекса РФ, в течение тридцати дней со дня направления им уполномоченным органом проекта указанного договора, не подписали и не представили в уполномоченный орган указанный договор, уполномоченный орган в течение пяти рабочих дней со дня истечения этого срока направляет сведения, предусмотренные подпунктами 1 - 3 пункта 29 статьи 39.12 Земельного кодекса РФ, в уполномоченный Правительством Российской Федерации федеральный орган исполнительной власти для включения их в реестр недобросовестных участников аукциона.

Управление муниципального
имущества и землепользования
Администрации города Орла

ЗАЯВКА НА УЧАСТИЕ В АУКЦИОНЕ
на право заключения договора аренды земельного участка, назначенного на _____ 2017г.
_____
(полное наименование юридического лица , ОГРН, ИНН, ФИО, паспортные данные физического лица, подавшего заявку)
_____(далее Претендент)
в лице _____.
(фамилия, имя, отчество, должность)
действующего на основании _____,
ознакомившись с извещением о проведении аукциона, опубликованным в газете «Орловская городская газета» и размещенным на сайте www.torgi.gov.ru, на официальном сайте администрации города Орла: www.orel-adm.ru., принимая решение об участии в аукционе на право заключения договора аренды земельного участка с кадастровым номером 57:25:0021301:78 местоположением: Российская Федерация, Орловская область, г.Орел, ул.Машиностроительная, 6, площадью 4238 кв.м с видом разрешенного использования: складская площадка, для целей, не связанных со строительством, обязуюсь:
1) соблюдать порядок проведения аукциона, определенный действующим законодательством;
2) в случае признания победителем аукциона:
- подписать протокол о результатах торгов в день проведения аукциона;
- заключить с организатором аукциона договор аренды земельного участка по цене, сложившейся в результате аукциона, в порядке и сроки, установленные действующим законодательством, на условиях опубликованного проекта договора;
- исполнить условия использования земельного участка, содержащиеся в информационном сообщении о проведении аукциона.
Согласен с тем, что в случае признания победителем аукциона и уклонения от подписания протокола о результатах торгов, договора аренды земельного участка, исполнения условий обременения утрачиваю внесенный задаток.
С порядком проведения аукциона и всей интересующей документацией в отношении выставляемого на торги земельного участка ознакомлен.
Подтверждаю свое согласие, а также согласие представляемого мною лица на обработку персональных данных (сбор, систематизацию, накопление, хранение, уточнение (обновление, изменение), использование, распространение (в том числе передачу), обезличивание, блокирование, уничтожение персональных данных, а также иных действий, необходимых для обработки персональных данных в рамках предоставления органами местного самоуправления, в соответствии с законодательством Российской Федерации государственных услуг), в том числе в автоматизированном режиме, включая принятие решений на их основе, в целях предоставления муниципальной услуги.

Место нахождения (место регистрации) претендента:_____
Адрес для направления корреспонденции и уведомлений:_____
Телефон, факс, электронная почта _____
Банковские реквизиты (для возврата задатка) Претендента: _____
Приложения:
_____
_____

Подпись Претендента (его полномочного представителя)
_____
(фамилия, инициалы, краткая подпись)

«_____» _____ 2017 г.

Заявка принята Продавцом
Час _____ мин. _____ «_____»_____2017г. За № _____
Подпись уполномоченного лица Продавца
_____

ДОГОВОР № _____
АРЕНДЫ ЗЕМЕЛЬНОГО УЧАСТКА,
ГОСУДАРСТВЕННАЯ СОБСТВЕННОСТЬ
НА КОТОРЫЙ НЕ РАЗГРАНИЧЕНА,
кадастровый номер(57:25:0021301:78)
«_____»_____2017г. г. Орёл

Управление муниципального имущества и землепользования Администрации города Орла, зарегистрировано Регистрационной палатой администрации города Орла 07.05.1997 года №690 серия С и внесено в Единый государственный реестр юридических лиц Инспекцией Министерства Российской Федерации по налогам и сборам по Советскому району г.Орла 11.10.2002г. за основным государственным номером 1025700826502, ИНН 5701000921, именуемое в дальнейшем «Арендодатель», в лице начальника Управления муниципального имущества и землепользования Администрации г.Орла Лобова Максима Александровича, действующего на основании Положения рег. №380-П Серия С от 11.05.2001г., с одной стороны,
1)/для юридических лиц /_____
_____
(полное наименование организации, предприятия, учреждения)
зарегистрировано _____
и внесено в Единый государственный реестр юридических лиц_____
за основным государственным номером _____, ИНН _____,
в лице _____,
(должность, Ф.И.О.)
действующего на основании _____
именуемое в дальнейшем «Арендатор»,
2) /для индивидуальных предпринимателей/ _____
_____(полное наименование предпринимателя, паспортные данные, место, год рождения)
зарегистрирован _____ и внесен в Единый государственный реестр индивидуальных предпринимателей_____
за основным государственным номером _____, ИНН _____,
именуемый в дальнейшем «Арендатор»,
3) /для физических лиц/ _____,
(Ф.И.О., паспортные данные, место, год рождения)
проживающий (ая) _____,
(адрес постоянного места жительства)
именуемый (ая, ое) в дальнейшем «Арендатор» с другой стороны,
на основании протокола о результатах аукциона от «__» _____ 20__ г. № _____, заключили договор о нижеследующем.
1. ПРЕДМЕТ ДОГОВОРА
1.1. Арендодатель предоставляет, а Арендатор принимает в аренду земельный участок из земель населенных пунктов кадастровый номер 57:25:0021301:78, расположенный по адресу: Российская Федерация, Орловская область, г. Орел, ул. Машиностроительная, 6, разрешенное использование: складская площадка, для целей, не связанных со строительством, в границах, указанных в выписке из ЕГРН на земельный участок, прилагаемой к настоящему договору и являющейся его неотъемлемой частью, общей площадью 4238 кв.м.
1.2. На земельном участке не имеется зданий, строений, сооружений.
1.3. На момент подписания договора земельный участок относится к землям, государственная собственность на которые не разграничена.
2. ОБРЕМЕНЕНИЯ ЗЕМЕЛЬНОГО УЧАСТКА
2.1. Нет.
3. ОГРАНИЧЕНИЯ В ИСПОЛЬЗОВАНИИ ЗЕМЕЛЬНОГО УЧАСТКА
3.1. Участок предоставляется для целей не связанных со строительством;
3.2. На земельном участке расположены кабельные линии. Часть земельного участка в границах охранной зоны электрического кабеля, использовать в соответствии с Постановлением Правительства РФ от 24.02.2009г. №160 «О порядке установления охранных зон объектов электросетевого хозяйства и особых условий использования земельных участков, расположенных в границах таких зон».
4. СРОК ДОГОВОРА

4.1. Настоящий Договор заключается на 7 (семь) лет.

с_____ по _____.

4.2. Договор аренды считается прекращенным по истечении срока, указанного в п. 4.1 настоящего договора. Арендодатель возражает против возобновления на неопределенный срок договора после истечения указанного в договоре срока.

4.3. Договор считается заключенным с момента его подписания сторонами и государственной регистрации в Управлении Федеральной службы государственной регистрации, кадастра и картографии по Орловской области и действует до окончания срока аренды земельного участка или досрочного его расторжения на основании действующего законодательства или условий договора.

4.4. Договор является одновременно актом приема-передачи земельного участка.

4.5. Неиспользование Участка после заключения Договора аренды не является основанием для возврата арендной платы Арендатору.

5. АРЕНДНАЯ ПЛАТА

5.1. Арендные платежи начинают исчисляться с _____.

Арендная плата за земельный участок устанавливается в денежной форме в размере _____ рублей в год, включая задаток в сумме 95 381 (девяносто пять тысяч триста восемьдесят один) рублей 00 копеек.

5.2. Размер арендной платы, установленный в п. 5.1 договора, пересматривается Арендодателем в одностороннем порядке не чаще одного раза в год и не ранее чем через год после заключения договора аренды земельного участка, путем увеличения ее размера на уровень индекса потребительские цен (инфляции) по данным территориального органа Федеральной службы государственной статистики по Орловской области.

5.3. При этом арендная плата подлежит перерасчету по состоянию на 1 января года, следующего за годом, в котором произошли указанные случаи.

Указанные условия договора считаются заблаговременным согласием арендатора на изменение арендной платы в установленном договором порядке.

5.4. Арендная плата перечисляется Арендатором на счет:

УФК по Орловской области (УМИЗ)
ИНН 5701000921 КПП 575301001
Расчетный счет: 40101810100000010001
В отделение Орел
БИК 045402001
КБК арендой платы за землю 16311105012040000120
ОКТМО 54701000001

Арендная плата за использование земельного участка вносится ежемесячно равными частями не позднее 25 числа текущего месяца.

В платежном документе на перечисление арендной платы указываются назначение платежа, дата и номер договора аренды, период, за который она вносится.

За нарушение срока внесения арендной платы по договору устанавливается неустойка в размере 1/300 ставки рефинансирования Центрального Банка Российской Федерации, действующей на день исполнения обязательств, от размера задолженности по арендной плате за каждый день просрочки.

6. ПРАВА И ОБЯЗАННОСТИ СТОРОН

6.1. Арендодатель имеет право:
- досрочно расторгнуть Договор в порядке и случаях, предусмотренных действующим законодательством и настоящим Договором;
- приостанавливать работы, ведущиеся Арендатором с нарушениями условий договора;
- изъять земельный участок для государственных и муниципальных нужд, в порядке и с гарантиями, установленными законодательством Российской Федерации;
- осуществлять контроль за использованием и охраной земель Арендатором;
- обращаться в суд по вопросам нарушения Арендатором условий договора аренды.

6.2. Арендодатель обязан:
- выполнять в полном объеме все условия Договора;
- передать Арендатору земельный участок в срок;
- своевременно производить перерасчет арендной платы и своевременно информировать об этом Арендатора.
- Арендодатель не вправе вмешиваться в хозяйственную деятельность Арендатора.

6.3. Арендатор имеет право:
- использовать Участок в соответствии с целью и условиями его предоставления и принадлежностью к землям населенных пунктов;

6.4. Арендатор обязан:
- использовать земельный участок в соответствии с п.1.1 настоящего договора;
- приступать к использованию земельного участка после получения документов, удостоверяющих право аренды;
- не допускать действий, приводящих к ухудшению качественных характеристик участка, экологической обстановки на арендуемой территории, а также загрязнению прилегающих земель;
- письменно сообщить Арендодателю не позднее чем за два месяца о предстоящем освобождении Участка, как в связи с окончанием срока Договора, так и при досрочном освобождении его, и сдать Участок Арендодателю в состоянии и качестве не хуже первоначального;
выполнять в соответствии с требованиями эксплуатационных служб условия эксплуатации городских подземных и наземных инженерных коммуникаций, сооружений, дорог и т.п., а также обеспечить безвозмездный и беспрепятственный допуск к их ремонту и обслуживанию представителей собственника линейного объекта или представителей организации, осуществляющей эксплуатацию линейного объекта, к данному объекту в целях обеспечения его безопасности;
- в случае реорганизации предприятия, учреждения, организации, смерти Арендатора его правопреемник (наследник) должен направить Арендодателю письменное уведомление об этом с заявкой на оформление новых документов, удостоверяющих право на Участок, или заявить об отказе от него;
- в случае изменения адреса или иных реквизитов Арендатора в недельный срок направить Арендодателю уведомление об этом. При несообщении об этом все извещения, повестки, уведомления и другие документы, посланные по адресу, указанному в настоящем Договоре, считаются врученными арендатору;
- не нарушать права других землепользователей, а также порядок пользования водными и другими природными объектами;
- своевременно и полностью выплачивать Арендодателю установленную Договором и последующими изменениями и дополнениями к нему арендную плату за пользование Участком;
- уточнять у Арендодателя размер арендной платы;
- в случае возникновения надобности в земельных участках для государственных и муниципальных нужд уступить государству или муниципальному образованию земельный участок или часть его при условии гарантий прав Арендатора, установленных законом;
- в случае передачи арендованного земельного участка в субаренду получить согласие арендодателя;
- обеспечить Арендодателю доступ на земельный участок по его требованию;

6.5. Права и обязанности сторон, не предусмотренные настоящим договором, определяются в соответствии с законодательством Российской Федерации.

7. ИЗМЕНЕНИЕ И ПРЕКРАЩЕНИЕ ДОГОВОРА

7.1. Изменения и (или) дополнения к договору оформляются сторонами в письменной форме.

7.2. Договор может быть досрочно прекращен (расторгнут) по инициативе одной из сторон после направления предложения о расторжении другой стороне. В случае отказа от расторжения либо неполучения ответа, в срок 30 календарных дней, заинтересованная сторона вправе предъявить требование о расторжении договора в суд.

7.3. Расторжение договора оформляется письменно путем заключения соглашения, включающего основания расторжения договора.

7.4. Договор может быть досрочно прекращен (расторгнут):
- по требованию Арендодателя по истечении одного года после уведомления арендатора такого земельного участка о расторжении этого договора (в случае, если в аренду предоставлен земельный участок, находящийся в государственной или муниципальной собственности и зарезервированный для государственных или муниципальных нужд).
- в соответствии со ст. 46 Земельного кодекса Российской Федерации.

8. ОТВЕТСТВЕННОСТЬ СТОРОН

8.1. Стороны несут ответственность за невыполнение либо ненадлежащее выполнение условий договора в соответствии с законодательством Российской Федерации.

8.2. Ответственность сторон за нарушение обязательств по договору, вызванных действием обстоятельств непреодолимой силы, регулируется законодательством Российской Федерации.

8.3. Споры, возникающие при исполнении договора, разрешаются по соглашению между сторонами. При невозможности достижения соглашения между сторонами, возникшие споры разрешаются в суде (арбитражном суде) в соответствии с законодательством Российской Федерации в городе Орле.

9. ЗАКЛЮЧИТЕЛЬНЫЕ ПОЛОЖЕНИЯ

9.1. Договор составлен в 3 экземплярах, имеющих равную юридическую силу, один для Управления Федеральной службы государственной регистрации, кадастра и картографии по Орловской области один - для Арендодателя, один - для Арендатора (в случае заключения договора на срок не менее года).

9.5. Расходы, связанные с оформлением договора, несет Арендатор.

10. АДРЕСА, БАНКОВСКИЕ РЕКВИЗИТЫ СТОРОН

Арендодатель: Управление муниципального имущества и землепользования Администрации города Орла
302000, г. Орел, Пролетарская гора, 1, ИНН 5701000921
Арендатор:
(наименование юридического лица или

фамилия, имя, отчество гражданина, его паспортные данные -

серия, номер, дата выдачи, кем выдан).
Юридический адрес

Телефон:
ИНН
Расчетный счет
к/с
БИК ОКПО
Подписи сторон

Арендодатель	Арендатор
Начальник управления	
М.А.Лобов	
_____	_____

Получил
(должность)

(фамилия, имя, отчество) (подпись)

ИЗВЕЩЕНИЕ О ПРОВЕДЕНИИ АУКЦИОНА НА ПРАВО ЗАКЛЮЧЕНИЯ ДОГОВОРА АРЕНДЫ ЗЕМЕЛЬНОГО УЧАСТКА С КАДАСТРОВЫМ НОМЕРОМ 57:25:0040101:119, РАСПОЛОЖЕННОГО ПО УЛ.СЕВЕРНОЙ

1. Организатор: Администрация города Орла в лице Управления муниципального имущества и землепользования Администрации города Орла юридический адрес: 302028, Орловская обл., г. Орел, ул. Пролетарская гора, д. 1; телефоны 8-(4862)-43-27-32 (приемная), 8-(4862)-43-70-86 (контактный).

2. Форма проведения: аукцион, открытый по составу участников и форме подачи заявок (далее – Аукцион).

3. Основание проведения: Постановление администрации города Орла от 10.11.2017г. №5005 «О проведении аукциона на право заключения договора аренды земельного участка с кадастровым номером 57:25:0040101:119, расположенного по ул.Северной».

4. Аукцион состоится 18 декабря 2017 г. в 14 час. 15 мин. по адресу: г. Орел, ул.Пролетарская гора, д. 1, 3-й этаж (малый зал).

Аукцион проводится в порядке, установленном Земельным кодексом РФ.

5. Предмет аукциона: право на заключение договора аренды земельного участка с кадастровым номером 57:25:0040101:119.

Характеристики земельного участка:
- адрес: Российская Федерация, Орловская область, г. Орёл, ул.Северная;
- кадастровый номер: 57:25:0040101:119;
- площадь: 2904кв.м;
- разрешенное использование: офисный центр без ограничения количества рабочих, компьютерные центры;
- категория земель: земли населенных пунктов;
- сведения о правах: земельный участок относится к землям, государственная собственность на которые не разграничена;
- границы земельного участка: описаны в выписке из ЕГРН на земельный участок;
- обременения: отсутствуют;
- ограничения использования: на земельном участке расположены инженерные коммуникации.

1) По земельному участку с кадастровым номером 57:25:0040101:119 проходят две отдельные линии телефонной канализации ПАО «Ростелеком» с охранной зоной в виде участков земли вдоль этих линий, определяемых параллельными прямыми, стоящими от трассы телефонной канализации связи не менее чем на 2 метра с каждой стороны.

Использовать в соответствии с Правилами охраны линий и сооружений связи Российской Федерации, утверждёнными Постановлением Правительства РФ от 09.06.1995 №578.

Согласовано ПАО «Ростелеком» письмом от 28.09.2016 №30310/05/1886-16.

2) На земельном участке расположена линия электропередачи (3 провода).

Использовать земельный участок возможно в соответствии с Постановлением Правительства РФ от 24.02.2009г №160 «О порядке установления охранных зон объектов электросетевого хозяйства и особых условий использования земельных участков, расположенных в границах таких зон». Арендатору земельного участка при выполнении работ на земельном участке обеспечить строгое выполнение требований по сохранности инженерных коммуникаций.

Согласно Правилам землепользования и застройки городского округа «Город Орел», утвержденным решением Орловского городского Совета народных депутатов от 30.10.2008г. № 38/616-ГС, земельный участок размещается в территориальной зоне О-1 – Зоне делового, общественного и коммерческого назначения.

Земельный участок свободен от застройки.

Предельные параметры земельного участка.

Вид параметра	
Размещение здания на участке:	
Минимальный отступ от красной линии, м	3
Минимальный отступ от границ участка, м	6
Использование участка:	
Максимальный процент застройки, % - для нежилых объектов:	60

Место допустимого размещения объекта строительства установлено согласно чертежу Градостроительного плана земельного участка М 1:500, утвержденного постановлением администрации города Орла от 01.04.2013г. №1506.

6. Технические условия подключения (технологического присоединения) объекта к сетям инженерно-технического обеспечения, информация о плате за подключение:

1) Газоснабжение:	
направление использования газа	отопление
подключение объекта капитального строительства осуществить к газораспределительной сети:	существующий подземный газопровод среднего давления Д-159 мм на д.Нижняя Лужна (арх.17469)
давление газа в точке подключения:	максимальное – 0,3 МПа; фактическое (расчетное): 0,15 МПа
максимальный расход газа	6,0 м³/час; ГРС - Мезенская
срок подключения объекта к газораспределительной сети	2018г.
срок действия технических условий	до 11.08.2018г.
плата за технологическое присоединение	в настоящий момент Управлением по тарифам Орловской области приказом №2424-т от 29.12.2014 не утверждены стандартизованные тарифные ставки, которые используются для определения величины платы за технологическое присоединение к сетям газораспределения АО «Газпром газораспределение Орёл» объектов капитального строительства газопроводов, для случаев, когда протяженность строящихся газопроводов составляет более 150м. Работы по газификации офисного центра возможно выполнить по индивидуальному проекту.

Примечание:
При заключении договора о подключении технические условия будут дополнены информацией (техническим заданием для проектирования и другой) предусмотренной «Правилами подключения (технологического присоединения) объектов капитального строительства к сетям газораспределения», утвержденными постановлением Правительства РФ от 30.12.2013г. №1314

2) Водоснабжение:

2.1. Возможность подключения Объекта к водопроводным сетям, эксплуатацию которых осуществляет МПП ВКХ «Орёлводоканал», на границе земельного участка отсутствует.

Для создания возможности подключения объекта к водопроводным сетям, эксплуатацию которых осуществляет МПП ВКХ «Орёлводоканал». требуется выполнить:
- создание резерва пропускной способности магистральных сетей, обеспечивающих подачу холодной воды в г.Орёл (в рамках реализации Инвестиционной программы МПП ВКХ «Орёлводоканал» на 2016-2022годы);
- создание резерва пропускной способности магистральных сетей, обеспечивающих подачу холодной воды в район строительства объекта (строительство водопроводной сети по ул.Раздольной от водопроводной сети по ул.Льва Толстого водопроводной сети по ул.Михалицина);
- строительство водопроводных сетей от точки подключения к действующей водопроводной сети до точек подключения на границе земельного участка.

2.2. Подключение на границе действующих сетей.

возможная точка подключения на границе действующих водопроводных сетей:	водопроводная сеть по ул.Льва Толстого, эксплуатацию которой осуществляет МПП ВКХ «Орёлводоканал», после создания возможности подключения к ней в соответствии с настоящими техническими условиями.

2.3. Подключение на границе земельного участка

возможная точка подключения	- водопроводные сети на границе земельного участка в соответствии с настоящими техническими условиями;
максимальная нагрузка в возможной точке подключения	- наибольший часовой расход в соответствии с запросом 8,5 м³ - наибольший суточный расход (ориентировочно) 68 м³

2.4. Информация о плате за подключение.
В связи с тем, что величина подключаемой (технологически присоединяемой) нагрузки холодного водоснабжения Объекта больше предельного уровня нагрузки, установленного Постановлением Правительства Орловской области от 02.09.2016 №348, (3м³/час) плата за подключение (технологическое присоединение) к централизованной системе холодного водоснабжения будет установлена в индивидуальном порядке приказом Управления по тарифам и ценовой политике Орловской области.

2.5. Сроки подключения объекта к сетям централизованной системы холодного водоснабжения будут определены в соответствии с договором о подключении, заключаемого с правообладателем земельного участка, с учётом сроков реализации Инвестиционной программы МПП ВКХ «Орёлводоканал» на 2016-2022гг.

2.6. Срок действия технических условий - до 19.04.2020г.

3) Водоотведение:

3.1. Возможность подключения Объекта к канализационным сетям, эксплуатацию которых осуществляет МПП ВКХ «Орёлводоканал», на границе земельного участка отсутствует.

Для создания возможности подключения объекта к канализационным сетям, эксплуатацию которых осуществляет МПП ВКХ «Орёлводоканал», требуется выполнить:
- создание резерва пропускной способности магистральных канализационных сетей, обеспечивающих транспортировку сточных вод (в рамках реализации Инвестиционной программы МПП ВКХ «Орёлводоканал» на 2016-2022 годы);
- создание резерва прпускной способности канализационной сети Д 160-200мм от многоквартирных домов №16 и №14 по ул. Льва Толстого на участке от точки подключения к действующей канализационной сети до коллектора Д 400 мм по ул.Гайдара;
- строительство канализационных сетей от точки подключения к действующей канализационной сети после её переустройства до точек подключения на границе земельного участка.

3.2. Подключение на границе действующих сетей.
возможная точка подключения на границах действующих канализационных сетей
канализационная сеть от многоквартирного дома №16 по ул.Льва Толстого.

3.3. Подключение на границе земельного участка.
возможная точка подключения

максимальная нагрузка в возможной точке подключения
- канализационные сети в соответствии с настоящими техническими условиями

- наибольший часовой расход в соответствии с запросом 1,9 м³
- наибольший суточный расход (ориентировочно) 15 м³

3.4. Информация о плате за подключение.
В связи с тем, что величина подключаемой (присоединяемой) нагрузки водоотведения Объекта меньше предельного уровня нагрузки, установленного Постановлением Правительства Орловской области от 02.09.2016 №348, (3м³/час) плата за подключение (технологическое присоединение) будет установлена исходя из тарифов на подключение (технологическое присоединение), утверждённых для МПП ВКХ «Орёлводоканал» приказом Управления по тарифам и ценовой политике Орловской области от 12.09.2016 №1274-т (без НДС).

3.5. Сроки подключения (технологического присоединения) объектов к централизованной системе водоотведения будут определены в соответствии с договором о подключении (технологическом присоединении) к централизованной системе водоотведения. заключаемого с правообладателем земельного участка, с учётом сроков реализации Инвестиционной программы МПП ВКХ «Орёлводоканал» на 2016-2022 годы.

3.6. Срок действия технических условий – до 19.04.2020г.

Примечание.
Для осуществления подключения Объекта к централизованной системе холодного водоснабжения и к централизованной системе водоотведения правообладателю земельного участка необходимо заключить с МПП ВКХ «Орелводоканал» договор о подключении и получить условия подключения в порядке, установленном разделом IV Правил холодного водоснабжения и водоотведения, утвержденных постановлением Правительства РФ от 29.07.2013г №644.

4) Теплоснабжение: использование газа

В соответствии с письмом филиала ПАО «МРСК Центра» - «Орелоблэнерго» от 20.08.2015г. № МР1-ОР/22-3/4025 возможность электроснабжения земльного участка по второй категории надёжности отсутствует. Для подключения объекта по третьей категории надежности, необходимо выполнить строительство ЛЭП-10кВ (ориентировочно 0,06км) и монтаж ТП-10/0,4кВ от ближайшей опоры существующей ВЛ – 10кВ. Точка присоединения: ближайшая опора существующей ВЛ-10кВ №922, ПС-110/10кВ «Пищевая».

7. Срок аренды: 32 (тридцать два) месяца.

8. Начальная цена предмета аукциона (начальный размер ежегодной арендной платы за земельный участок): 556 821 (пятьсот пятьдесят шесть тысяч восемьсот двадцать один) рубль 00 копеек (НДС не облагается).

9. Шаг аукциона: 16 700 (шестнадцать тысяч семьсот) рублей 00 копеек.

10. Размер задатка: 111 364 (сто одиннадцать тысяч триста шестьдесят четыре) рубля 00 копеек.

Реквизиты для перечисления задатка:
Получатель: УФК по Орловской области (УМИЗ л/с 05543012010)
ИНН 5701000921 КПП 575301001
Расчетный счет: № 40302810300003000057
В отделение Орел
БИК 045402001
ОКТМО 54701000
КБК 16311105012040000120

Внесенный задаток возвращается в соответствии с реквизитами, указанными в заявке:
- заявителю, не допущенному к участию в аукционе - в течение 3 рабочих дней со дня оформления протокола приема заявок;
- заявителю, отозвавшему заявку - в течение 3-х рабочих дней со дня поступления уведомления об отзыве заявки (в случае отзыва заявки позднее дня окончания срока приема заявок задаток возвращается в порядке, установленном для участников аукциона);
- лицам, участвовавшим в аукционе, но не победившим в нем - в течение 3 рабочих дней со дня подписания протокола о результатах аукциона;
- заявителям, подавшим заявки на участие в аукционе в течение 3 дней со дня принятия решения об отказе в проведении аукциона; в иных случаях, в порядке, установленном законодательством.

Задаток, внесенный лицом, признанным победителем аукциона, задаток, внесенный иным лицом, с которым договор аренды земельного участка заключается в соответствии с пунктом 13, 14 или 20 статьи 39.12 Земельного кодекса РФ, засчитывается в счет арендной платы за него. Задатки, внесенные этими лицами, не заключившими в установленном настоящей статьей порядке договор аренды земельного участка вследствие уклонения от заключения указанного договора, не возвращаются.

11. Прием заявок:

Претендентам для участия в аукционе необходимо представить документы:
1) заявка на участие в аукционе по установленной в извещении о проведении аукциона форме с указанием банковских реквизитов счета для возврата задатка;
2) копии документов, удостоверяющих личность заявителя (для граждан);
3) надлежащим образом заверенный перевод на русский язык документов о государственной регистрации юридического лица в соответствии с законодательством иностранного государства в случае, если заявителем является иностранное юридическое лицо;
4) документы, подтверждающие внесение задатка на указанный в пункте 10 настоящего извещения счет.

Один претендент имеет право подать только одну заявку на участие в аукционе.

При подаче заявки физическое лицо предъявляет документ, удостоверяющий личность. В случае подачи заявки представителем претендента предъявляется доверенность.

Заявки на участие в аукционе принимаются с 17 ноября 2017г. в рабочие дни с 9 до 18 часов (перерыв с 13.00 до 14.00). Прием заявок осуществляется по адресу: г. Орел, Пролетарская гора, 1, каб. 209.

Окончание приема заявок: 18 часов 00 минут **12 декабря 2017 года.**

12. Определение участников аукциона – 13 декабря 2017 года в 16 часов 00 минут по адресу: г.Орел, Пролетарская гора, 1, каб. 507.

К участию в аукционе допускаются заявители, своевременно подавшие заявку, представившие надлежащим образом оформленные документы и обеспечившие своевременное поступление задатка. Заявитель не допускается к участию в аукционе при наличии сведений о заявителе, об учредителях (участниках), о членах коллегиальных исполнительных органов заявителя, лицах, исполняющих функции единоличного исполнительного органа заявителя, являющегося юридическим лицом, в предусмотренном статьей 39.12. Земельного кодекса РФ реестре недобросовестных участников аукциона, ведение которого осуществляется уполномоченным Правительством Российской Федерации федеральным органом исполнительной власти.

Со всеми имеющимися документами в отношении выставляемого на аукцион земельного участка можно ознакомиться в Управлении муниципального имущества и землепользования администрации города Орла по адресу: г. Орел, Пролетарская гора, 1, каб. 209. Телефон 43-70-86.

Решение об отказе в проведении аукциона может быть принято организатором в случае выявления обстоятельств, предусмотренных пунктом 8 статьи 39.11, в любое время, но не позднее, чем за три дня до наступления даты его проведения.

Извещение об отказе в проведении аукциона размещается на официальном сайте организатором аукциона в течение трех дней со дня принятия данного решения. Организатор аукциона в течение трех дней со дня принятия решения об отказе в проведении аукциона обязан известить участников аукциона об отказе в проведении аукциона и возвратить его участникам внесенные задатки.

Предложения о цене предмета торгов заявляются открыто в ходе проведения аукциона. Победителем аукциона признается участник аукциона, предложивший наибольший размер ежегодной арендной платы за земельный участок. Итоги аукциона подводятся непосредственно по окончании торгов на месте проведения аукциона.

Договор аренды земельного участка подлежит заключению в срок не ранее чем через 10 дней со дня размещения информации о результатах аукциона на официальном сайте Российской Федерации в сети «Интернет».

Договор аренды земельного участка с победителем аукциона, договор аренды земельного участка с единственным принявшим участие в аукционе его участником, с единственным признанным участником аукциона, с участником аукциона, который сделал предпоследнее предложение о цене предмета аукциона подписывается в порядке и сроки, установленные статьей 39.12 Земельного кодекса РФ.

В случае, если аукцион признан несостоявшимся и только один заявитель признан участником аукциона, уполномоченный орган в течение десяти дней со дня подписания протокола рассмотрения заявок на участие в аукционе обязан направить заявителю три экземпляра подписанного проекта договора аренды земельного участка. При этом размер ежегодной арендной платы по договору аренды земельного участка определяется в размере, равном начальной цене предмета аукциона.

В случае, если по окончании срока подачи заявок на участие в аукционе подана только одна заявка на участие в аукционе или не подано ни одной заявки на участие в аукционе, аукцион признается несостоявшимся. Если единственная заявка на участие в аукционе и заявитель, подавший указанную заявку, соответствуют всем требованиям и указанным в извещении о проведении аукциона условиям аукциона, уполномоченный орган в течение десяти дней со дня рассмотрения указанной заявки обязан направить заявителю три экземпляра подписанного проекта договора аренды земельного участка. При этом размер ежегодной арендной платы по договору аренды земельного участка определяется в размере, равном начальной цене предмета аукциона.

Уполномоченный орган направляет победителю аукциона или единственному принявшему участие в аукционе его участнику три экземпляра подписанного проекта договора аренды земельного участка в десятидневный срок со дня составления протокола о результатах аукциона. При этом размер ежегодной арендной платы по договору аренды земельного участка определяется в размере, предложенном победителем аукциона, или в случае заключения указанного договора с единственным принявшим участие в аукционе его участником устанавливается в размере, равном начальной цене предмета аукциона.

Если договор аренды земельного участка в течение тридцати дней со дня направления победителю аукциона проекта указанного договора не был им подписан и представлен в уполномоченный орган, организатор аукциона предлагает заключить указанный договор иному участнику аукциона, который сделал предпоследнее предложение о цене предмета аукциона, по цене, предложенной победителем аукциона.

В случае, если в течение тридцати дней со дня направления участнику аукциона, который сделал предпоследнее предложение о цене предмета аукциона, проекта договора аренды земельного участка, этот участник не представил в уполномоченный орган подписанный им договор, организатор аукциона вправе объявить о проведении повторного аукциона или распорядиться земельным участком иным образом в соответствии с Земельным кодексом РФ.

В случае, если победитель аукциона или иное лицо, с которым договор аренды земельного участка заключается в соответствии с пунктом 13, 14 или 20 статьи 39.12 Земельного кодекса РФ, в течение тридцати дней со дня направления им уполномоченным органом проекта указанного договора, не подписали и не представили в уполномоченный орган указанный договор, уполномоченный орган в течение пяти рабочих дней со дня истечения этого срока направляет сведения, предусмотренные подпунктами 1 - 3 пункта 29 статьи 39.12 Земельного кодекса РФ, в уполномоченный Правительством Российской Федерации федеральный орган исполнительной власти для включения их в реестр недобросовестных участников аукциона.

Управление муниципального
имущества и землепользования
Администрации города Орла

ЗАЯВКА НА УЧАСТИЕ В АУКЦИОНЕ
на право заключения договора аренды земельного участка,
назначенного на _____ 2017г.

_____
(полное наименование юридического лица , ОГРН, ИНН, ФИО, паспортные данные физического лица, подавшего заявку)
_____
____(далее Претендент)
в лице_____
_____,
(фамилия, имя, отчество, должность)

действующего на основании _____
_____,

ознакомившись с извещением о проведении аукциона, опубликованным в газете «Орловская городская газета» и размещенным на сайте www.torgi.gov.ru, на официальном сайте администрации города Орла: www.orel-adm.ru., принимая решение об участии в аукционе на право заключения договора аренды земельного участка с кадастровым номером 57:25:0040101:119, расположенного по адресу: Российская Федерация, Орловская область, г.Орел, ул.Северная, площадью 2904 кв.м с видом разрешенного использования: офисный центр без ограничения количества рабочих, компьютерные центры, обязуюсь:

1) соблюдать порядок проведения аукциона, определенный действующим законодательством;
2) в случае признания победителем аукциона:
- подписать протокол о результатах торгов в день проведения аукциона;
- заключить с организатором аукциона договор аренды земельного участка по цене, сложившейся в результате аукциона, в порядке и сроки, установленные действующим законодательством, на условиях опубликованного проекта договора;
- исполнить условия использования земельного участка, содержащиеся в информационном сообщении о проведении аукциона.

Согласен с тем, что в случае признания победителем аукциона и уклонения от подписания протокола о результатах торгов, договора аренды земельного участка, исполнения условий обременения утрачиваю внесенный задаток.

С порядком проведения аукциона и всей интересующей документацией в отношении выставляемого на торги земельного участка ознакомлен.

Подтверждаю свое согласие, а также согласие представляемого мною лица на обработку персональных данных (сбор, систематизацию, накопление, хранение, уточнение (обновление, изменение), использование, распространение (в том числе передачу), обезличивание, блокирование, уничтожение персональных данных, а также иных действий, необходимых для обработки персональных данных в рамках предоставления органами местного самоуправления, в соответствии с законодательством Российской Федерации государственных услуг), в том числе в автоматизированном режиме, включая принятие решений на их основе, в целях предоставления муниципальной услуги.

Место нахождения (место регистрации) претендента:_____

Адрес для направления корреспонденции и уведомлений:_____

Телефон, факс, электронная почта _____
_____

Банковские реквизиты (для возврата задатка) Претендента: _____
_____

Приложения:
_____
_____
_____
_____
_____
_____

Подпись Претендента (его полномочного представителя)
_____
_____
(фамилия, инициалы, краткая подпись)

«_____» _____ 2017 г.

Заявка принята Продавцом

Час _____ мин. _____ «_____»_____2017г. За № _____

Подпись уполномоченного лица Продавца
_____
_____

ДОГОВОР № _____
АРЕНДЫ ЗЕМЕЛЬНОГО УЧАСТКА,
ГОСУДАРСТВЕННАЯ СОБСТВЕННОСТЬ
НА КОТОРЫЙ НЕ РАЗГРАНИЧЕНА,
кадастровый номер(57:25:0040101:119)
«_____»_____2017г. г. Орёл

Управление муниципального имущества и землепользования Администрации города Орла, зарегистрировано Регистрационной палатой администрации города Орла 07.05.1997 года №690 серия С и внесено в Единый государственный реестр юридических лиц Инспекцией Министерства Российской Федерации по налогам и сборам по Советскому району г.Орла 11.10.2002г. за основным государственным номером 1025700826502, ИНН 5701000921, именуемое в дальнейшем «Арендодатель», в лице начальника управления Лобова Максима Николаевича, действующего на основании Положения об Управлении муниципального имущества и землепользования Администрации города Орла, утвержденного постановлением администрации города Орла № 1156 от 27 июня 2006 года, зарегистрированного Инспекцией Федеральной налоговой службы по Советскому району г. Орла за государственным регистрационным № 2065753026733 от 30 июня 2006 года, с одной стороны,

1)/для юридических лиц /_____
_____
(полное наименование организации, предприятия, учреждения)
зарегистрировано _____
и внесено в Единый государственный реестр юридических лиц_____
за основным государственным номером _____, ИНН _____,
в лице _____,
(должность, Ф.И.О.)
действующего на основании _____
именуемое в дальнейшем «Арендатор»,
2) /для индивидуальных предпринимателей/ _____
_____(полное наименование предпринимателя, паспортные данные, место, год рождения)
зарегистрирован _____ и внесен в Единый государственный реестр индивидуальных предпринимателей_____
за основным государственным номером _____, ИНН _____,
именуемый в дальнейшем «Арендатор»,
3) /для физических лиц/ _____,
(Ф.И.О., паспортные данные, место, год рождения)
проживающий (ая) _____,
(адрес постоянного места жительства)
именуемый (ая, ое) в дальнейшем «Арендатор» с другой стороны,
на основании протокола о результатах аукциона от «__» _____ 20__ г. № _____, заключили договор о нижеследующем.

1. ПРЕДМЕТ ДОГОВОРА

1.1. Арендодатель предоставляет, а Арендатор принимает в аренду земельный участок из земель населенных пунктов кадастровый номер 57:25:0040101:119, расположенный по адресу: Российская Федерация, Орловская область, г. Орел, ул. Северная, разрешенное использование офисный центр без ограничения количества рабочих, компьютерные центры:, в границах, указанных в выписке из ЕГРН на земельный участок, прилагаемой к настоящему договору и являющейся его неотъемлемой частью, общей площадью 2904 кв.м.

1.2. На земельном участке не имеется зданий, строений, сооружений.

1.3. На момент подписания договора земельный участок относится к землям, государственная собственность на которые не разграничена.

2. ОБРЕМЕНЕНИЯ ЗЕМЕЛЬНОГО УЧАСТКА

2.1. Нет.

3. ОГРАНИЧЕНИЯ В ИСПОЛЬЗОВАНИИ ЗЕМЕЛЬНОГО УЧАСТКА

3.1. На земельном участке расположены инженерные коммуникации.

3.2. По земельному участку с кадастровым номером 57:25:0040101:119 проходят две отдельные линии телефонной канализации ПАО «Ростелеком» с охранной зоной в виде участков земли вдоль этих линий, определяемых параллельными прямыми, стоящими от трассы телефонной канализации связи не менее чем на 2 метра с каждой стороны.

Использовать в соответствии с Правилами охраны линий и сооружений связи Российской Федерации, утверждёнными Постановлением Правительства РФ от 09.06.1995 №578.

Согласовано ПАО «Ростелеком» письмом от 28.09.2016 №30310/05/1886-16.

3.3. На земельном участке расположена линия электропередачи (3 провода), кабель связи.

Использовать земельный участок возможно в соответствии с Постановлением Правительства РФ от 24.02.2009г №160 «О порядке установления охранных зон объектов электросетевого хозяйства и особых условий использования земельных участков, расположенных в границах таких зон». Арендатору земельного участка при выполнении работ на земельном участке обеспечить строгое выполнение требований по сохранности инженерных коммуникаций.

4. СРОК ДОГОВОРА

4.1. Настоящий Договор заключается на 32 (тридцать два) месяца.

с_____ по _____.

4.2. Договор аренды считается прекращенным по истечении срока, указанного в п. 4.1 настоящего договора. Арендодатель возражает против возобновления на неопределенный срок договора после истечения указанного в договоре срока.

4.3. Договор считается заключенным с момента его подписания сторонами и государственной регистрации в Управлении Федеральной службы государственной регистрации, кадастра и картографии по Орловской области и действует до окончания срока аренды земельного участка или досрочного его расторжения на основании действующего законодательства или условий договора.

4.4. Договор является одновременно актом приема-передачи земельного участка.

4.5. Неиспользование Участка после заключения Договора аренды не является основанием для возврата арендной платы Арендатору.

5. АРЕНДНАЯ ПЛАТА

5.1. Арендные платежи начинают исчисляться с _____.

Арендная плата за земельный участок устанавливается в денежной форме в размере _____ _____ рублей в год, включая задаток в сумме 111 364 (сто одиннадцать тысяч триста шестьдесят четыре) рубля 00 копеек.

5.2. Размер арендной платы, установленный в п.5.1 договора, пересматривается Арендодателем в одностороннем порядке не чаще одного раза в год и не ранее чем через год после заключения договора аренды земельного участка, путем увеличения ее размера на уровень индекса потребительские цен (инфляции) по данным территориального органа Федеральной службы государственной статистики по Орловской области.

5.3. При этом арендная плата подлежит перерасчету по состоянию на 1 января года, следующего за годом, в котором произошли указанные случаи.

Указанные условия договора считаются заблаговременным согласием арендатора на изменение арендной платы в установленном договором порядке.

5.4. Арендная плата перечисляется Арендатором на счет:
УФК по Орловской области (УМИЗ)
ИНН 5701000921 КПП 575301001
Расчетный счет: 40101810100000010001
В отделение Орел
БИК 045402001
КБК арендой платы за землю 16311105012040000120
ОКТМО 54701000001

Арендная плата за использование земельного участка вносится ежемесячно равными частями не позднее 25 числа текущего месяца.

В платежном документе на перечисление арендной платы указываются назначение платежа, дата и номер договора аренды, период, за который она вносится.

За нарушение срока внесения арендной платы по договору устанавливается неустойка в размере 1/300 ставки рефинансирования Центрального Банка Российской Федерации, действующей на день исполнения обязательств, от размера задолженности по арендной плате за каждый день просрочки.

6. ПРАВА И ОБЯЗАННОСТИ СТОРОН

6.1. Арендодатель имеет право:
- досрочно расторгнуть Договор в порядке и случаях, предусмотренных действующим законодательством и настоящим Договором;
- приостанавливать работы, ведущиеся Арендатором с нарушениями условий договора;
- изъять земельный участок для государственных и муниципальных нужд, в порядке и с гарантиями, установленными законодательством Российской Федерации;
- осуществлять контроль за использованием и охраной земель Арендатором;
- обращаться в суд по вопросам нарушения Арендатором условий договора аренды.

6.2. Арендодатель обязан:
- выполнять в полном объеме все условия Договора;
- передать Арендатору земельный участок в срок;
- своевременно производить перерасчет арендной платы и своевременно информировать об этом Арендатора.
- Арендодатель не вправе вмешиваться в хозяйственную деятельность Арендатора.

6.3. Арендатор имеет право:
- использовать Участок в соответствии с целью и условиями его предоставления и принадлежностью к землям населенных пунктов;

6.4. Арендатор обязан:
- использовать земельный участок в соответствии с п.1.1 настоящего договора;
- приступать к использованию земельного участка после получения документов, удостоверяющих право аренды;
- не допускать действий, приводящих к ухудшению качественных характеристик участка, экологической обстановки на арендуемой территории, а также загрязнению прилегающих земель;
- письменно сообщить Арендодателю не позднее чем за два месяца о предстоящем освобождении Участка, как в связи с окончанием срока Договора, так и при досрочном освобождении его, и сдать Участок Арендодателю в состоянии и качестве не хуже первоначального;
строительство объекта недвижимости осуществить до окончания срока действия договора;
выполнять в соответствии с требованиями эксплуатационных служб условия эксплуатации городских подземных и наземных инженерных коммуникаций, сооружений, дорог и т.п., а также обеспечить безвозмездный и беспрепятственный допуск к их ремонту и обслуживанию представителей собственника линейного объекта или представителей организации, осуществляющей эксплуатацию линейного объекта, к данному объекту в целях обеспечения его безопасности;
- в случае реорганизации предприятия, учреждения, организации, смерти Арендатора его правопреемник (наследник) должен направить Арендодателю письменное уведомление об этом с заявкой на оформление новых документов, удостоверяющих право на Участок, или заявить об отказе от него;
- в случае изменения адреса или иных реквизитов Арендатора в недельный срок направить Арендодателю уведомление об этом. При несообщении об этом все извещения, повестки, уведомления и другие документы, посланные по адресу, указанному в настоящем Договоре, считаются врученными арендатору;
- не нарушать права других землепользователей, а также порядок пользования водными и другими природными объектами;
- своевременно и полностью выплачивать Арендодателю установленную Договором и последующими изменениями и дополнениями к нему арендную плату за пользование Участком;
- уточнять у Арендодателя размер арендной платы;
- в случае возникновения надобности в земельных участках для государственных и муниципальных нужд уступить государству или муниципальному образованию земельный участок или часть его при условии гарантий прав Арендатора, установленных законом;
- в случае передачи арендованного земельного участка в субаренду получить согласие арендодателя;
- обеспечить Арендодателю доступ на земельный участок по его требованию;

6.5. Права и обязанности сторон, не предусмотренные настоящим договором, определяются в соответствии с законодательством Российской Федерации.

7. ИЗМЕНЕНИЕ И ПРЕКРАЩЕНИЕ ДОГОВОРА

7.1. Изменения и (или) дополнения к договору оформляются сторонами в письменной форме.

7.2. Договор может быть досрочно прекращен (расторгнут) по инициативе одной из сторон после направления предложения о расторжении другой стороне. В случае отказа от расторжения либо неполучения ответа, в срок 30 календарных дней, заинтересованная сторона вправе предъявить требование о расторжении договора в суд.

7.3. Расторжение договора оформляется письменно путем заключения соглашения, включающего основания расторжения договора.

7.4. Договор может быть досрочно прекращен (расторгнут):
- по требованию Арендодателя по истечении одного года после уведомления арендатора такого земельного участка о расторжении этого договора (в случае, если в аренду предоставлен земельный участок, находящийся в государственной или муниципальной собственности и зарезервированный для государственных или муниципальных нужд).
- в соответствии со ст. 46 Земельного кодекса Российской Федерации.

8. ОТВЕТСТВЕННОСТЬ СТОРОН

8.1. Стороны несут ответственность за невыполнение либо ненадлежащее выполнение условий договора в соответствии с законодательством Российской Федерации.

8.2. Ответственность сторон за нарушение обязательств по договору, вызванных действием обстоятельств непреодолимой силы, регулируется законодательством Российской Федерации.

8.3. Споры, возникающие при исполнении договора, разрешаются по соглашению между сторонами. При невозможности достижения соглашения между сторонами, возникшие споры разрешаются в суде (арбитражном суде) в соответствии с законодательством Российской Федерации в городе Орле.

9. ЗАКЛЮЧИТЕЛЬНЫЕ ПОЛОЖЕНИЯ

9.1. Договор составлен в 3 экземплярах, имеющих равную юридическую силу, один для Управления Федеральной службы государственной регистрации, кадастра и картографии по Орловской области один - для Арендодателя, один - для Арендатора (в случае заключения договора на срок не менее года).

9.5. Расходы, связанные с оформлением договора, несет Арендатор.

10. АДРЕСА, БАНКОВСКИЕ РЕКВИЗИТЫ СТОРОН

Арендодатель: Управление муниципального имущества и землепользования Администрации города Орла
302000, г. Орел, Пролетарская гора, 1, ИНН 5701000921
Арендатор:
(наименование юридического лица или

фамилия, имя, отчество гражданина, его паспортные данные -

серия, номер, дата выдачи, кем выдан).
Юридический адрес

Телефон:
ИНН
Расчетный счет
к/с
БИК ОКПО
Подписи сторон

Арендодатель	Арендатор
Начальник управления	
М.А.Лобов	
_____	_____

Получил
(должность)

(фамилия, имя, отчество) (подпись)

ИЗВЕЩЕНИЕ О ПРОВЕДЕНИИ АУКЦИОНА НА ПРАВО ЗАКЛЮЧЕНИЯ ДОГОВОРА АРЕНДЫ ЗЕМЕЛЬНОГО УЧАСТКА С КАДАСТРОВЫМ НОМЕРОМ 57:25:0040215:189, РАСПОЛОЖЕННОГО ПО ПЕР.КЕРАМИЧЕСКОМУ, УЧАСТОК 7А.

1. Организатор: Администрация города Орла в лице Управления муниципального имущества и землепользования Администрации города Орла юридический адрес: 302028, Орловская обл., г. Орел, ул. Пролетарская гора, д. 1; телефоны 8-(4862)-43-27-32 (приемная), 8-(4862)-43-70-86 (контактный).

2. Форма проведения: аукцион, открытый по составу участников и форме подачи заявок (далее – Аукцион).

3. Основание проведения: Постановление администрации города Орла от 10.11.2017г. № 5004 «О проведении аукциона на право заключения договора аренды земельного участка с кадастровым номером 57:25:0040215:189, расположенного по пер.Керамическому, участок 7а».

4. Аукцион состоится 19 декабря 2017 г. в 14 час. 15 мин. по адресу: г. Орел, ул.Пролетарская гора, д. 1, 3-й этаж (малый зал).

Аукцион проводится в порядке, установленном Земельным кодексом РФ.

5. Предмет аукциона: право на заключение договора аренды земельного участка с кадастровым номером 57:25:0040215:189.

Характеристики земельного участка:
- местоположение: Российская Федерация, Орловская область, г. Орёл,
р-н Северный, пер. Керамический, участок 7а;
- кадастровый номер: 57:25:0040215:189;
- площадь: 2110 кв.м;
- разрешенное использование: обслуживание автотранспорта (мастерская автосервиса, станция технического обслуживания, автомобильная мойка);
- категория земель: земли населенных пунктов;
- сведения о правах: земельный участок относится к землям, государственная собственность на которые не разграничена;
- границы земельного участка: описаны в выписке из ЕГРН;
- обременения: отсутствуют;
- ограничения использования: по границе земельного участка расположены канализационный коллектор Д-500 и газопровод среднего давления.

1) Часть земельного участка, расположенную в охранной зоне канализации, использовать в соответствии с Правилами охраны сетей водоснабжения и водоотведения, утвержденными постановлением администрации города Орла от 29.11.2010 N 3995, Сводом правил «СП 32.13330.2012. Свод правил. Канализация. Наружные сети и сооружения. Актуализированная редакция СНиП 2.04.03-85».

Согласовано МПП ВКХ «Орелводоканал» письмом от 05.09.2016 №3457/03-07 при условии соблюдения победителем аукциона требований, установленных Правилами охраны сетей водоснабжения и водоотведения, утвержденными постановлением администрации города Орла от 29.11.2010 N 3995, Сводом правил «СП 32.13330.2012. Свод правил. Канализация. Наружные сети и сооружения. Актуализированная редакция СНиП 2.04.03-85».

2) Часть земельного участка, расположенную в границах охранной зоны газопровода, использовать в соответствии с Постановлением Правительства РФ от 20.11.2000 N 878 «Об утверждении Правил охраны газораспределительных сетей».

Согласовано АО «Газпром Газораспределение Орел» в соответствии с письмом от 20.09.2016 №28/14/2438.

Согласно Правилам землепользования и застройки городского округа «Город Орел», утвержденным решением Орловского городского Совета народных депутатов от 30.10.2008г. № 38/616-ГС, земельный участок размещается в территориальной зоне П-4 – Зоне производственно-коммунальных объектов V класса опасности.

Земельный участок свободен от застройки.

Предельные параметры земельного участка.

Место допустимого размещения объекта строительства и отступы от границ земельного участка установлены согласно чертежу Градостроительного плана земельного участка М 1:500, утвержденного приказом Управления градостроительства, архитектуры и землеустройства Орловской области от 13.10.2016г. №265-г.

6. Технические условия подключения (технологического присоединения) объекта к сетям инженерно-технического обеспечения, информация о плате за подключение:

1) Газоснабжение:	
направление использования газа	отопление
подключение объекта капитального строительства осуществить к газораспределительной сети:	существующий подземный газопровод среднего давления Д-219 мм по ул.Михалицина (арх.50)
давление газа в точке подключения:	максимальное – 0,3МПа; фактическое (расчетное): 0,15МПа
максимальный расход газа	1,6 м³/час; ГРС - Орловская
срок подключения объекта к газораспределительной сети	2019г.
срок действия технических условий	до 16.05.2019г.

Примечание: При заключении договора о подключении технические условия будут дополнены информацией (техническим заданием для проектирования и другой), предусмотренной «Правилами подключения (технологического присоединения) объектов капитального строительства к сетям газораспределения», утвержденными Постановлением Правительства РФ от 30.12.2013г. № 1314.

Согласно п.26[23] постановления Правительства РФ от 30.12.2013 №1314 «Об утверждении Правил подключения (технологического присоединения) объектов капитального строительства к сетям газораспределения» плата за технологическое присоединение устанавливается исходя из стоимости мероприятий по технологическому присоединению, определенной по индивидуальному проекту после его разработки и экспертизы, в случаях, если мероприятия по технологическому присоединению предусматривают прокладку газопровода методом горизонтального направленного бурения.

2) Водоснабжение

2.1. Возможность подключения объекта к водопроводным сетям, эксплуатацию которых осуществляет МПП ВКХ «Орелводоканал» на границе земельного участка отсутствует.

Для создания возможности подключения объекта к водопроводным сетям, эксплуатацию которых осуществляет МПП ВКХ «Орелводоканал», требуется в рамках договора о подключении выполнить:
- строительство уличных водопроводных сетей от возможной точки подключения на границе действующих водопроводных сетей, эксплуатацию которых осуществляет МПП ВКХ «Орелводоканал»;
- строительство водопроводной сети от точки подключения к проектируемым уличным водопроводным сетям до точки подключения Объекта на границе земельного участка;
- реализация специальных технических мероприятий, обеспечивающих подачу холодной воды для целей пожаротушения при большой удаленности объекта от кольцевой водопроводной сети по ул.Михалицына (удаление по прямой более 350 м).

2.2. Подключение на границе действующих сетей	
возможная точка подключения	водопроводная сеть Д 250 мм по ул.Михалицына
2.3.Подключение на границе земельного участка.	
возможная точка подключения	водопроводная сеть на границе земельного участка в соответствии с п.2.2
максимальная нагрузка в точке подключения:	наибольший часовой расход 2,5 м³

2.4. Плата за подключение.

В связи с тем, что величина подключаемой (присоединяемой) нагрузки холодного водоснабжения объекта меньше предельного уровня нагрузки, установленного Постановлением Правительства Орловской области от 02.09.2016г. №348 (3 м³/час) плата за подключение (технологическое присоединение) будет установлена исходя из тарифов на подключение (технологическое присоединение), утвержденных для МПП ВКХ «Орелводоканал» приказом Управления по тарифам и ценовой политике Орловской области от 12.09.2016г. №1274-т (без НДС):
- ставка тарифа за подключаемую нагрузку водопроводной сети 1,69 тыс.руб. за 1м³/сутки без учета платы за работы по присоединению внутриплощадочных или внутридомовых сетей объекта в точке подключения к централизованной системе холодного водоснабжения;
- ставка тарифа за протяженность водопроводной сети, выполненной из полиэтиленовых труб:
-- тип грунта – сухой, тип прокладки сетей – закрытый, глубина залегания – 3 м, условия прокладки – одна нить в одной траншее: Д 100 мм – 2 729,4 тыс. руб. за 1 км, Д 150 мм – 3 084,18 тыс.руб. за 1 км, Д 200 мм – 3536,72 тыс. руб. за 1 км, Д 250 мм – 3 991,09 тыс.руб. за 1 км, Д 300 мм – 4 530,29 тыс.руб. за 1 км;
-- тип грунта – мокрый, тип прокладки сетей – закрытый, глубина залегания – 3м, условие прокладки - одна нить в одной траншее: Д 100 мм – 4 225,47 тыс. руб. за 1 км, Д 150 мм – 4 599,02 тыс. руб. за 1 км, Д 200 мм – 5 079,21 тыс. руб. за 1 км, Д 250 мм – 5 560, 58 тыс. руб. за 1 км, Д 300 мм – 6 124,67 тыс. руб. за 1 км.

2.5. Сроки подключения (технологического присоединения) объекта к централизованной системе холодного водоснабжения будут определены в рамках договора о подключении (технологическом присоединении) к централизованной системе холодного водоснабжения, заключаемого правообладателем земельного участка с МПП ВКХ «Орелводоканал».

2.6. Срок действия технических условий: до 14.12.2019г.

3) Водоотведение.

3.1. Возможная точка подключения к действующим канализационным сетям	колодец на канализационном коллекторе Д 500 мм
3.2. Максимальная нагрузка в возможной точке подключения	наибольший часовой расход 1,7 м³

3.3. Информация о плате за подключение.

В связи с тем, что величина подключаемой (присоединяемой) нагрузки холодного водоснабжения объекта меньше предельного уровня нагрузки, установленного Постановлением Правительства Орловской области от 02.09.2016г. №348 (3 м³/час) плата за подключение (технологическое присоединение) будет установлена исходя из тарифов на подключение (технологическое присоединение), утвержденных для МПП ВКХ «Орелводоканал» приказом Управления по тарифам и ценовой политике Орловской области от 12.09.2016г. №1274-т (без НДС):
- ставка тарифа за подключаемую нагрузку канализационной сети 1,31 тыс.руб. за 1м³/сутки без учета платы за работы по присоединению внутриплощадочных или внутридомовых сетей объекта в точке подключения к централизованной системе водоотведения;
- ставка тарифа за протяженность канализационной сети, выполненной из полиэтиленовых труб:
-- тип грунта – сухой, тип прокладки сетей – закрытый, глубина залегания – 3 м, условия прокладки – одна нить в одной траншее: диаметром 160 мм – 3035,84 тыс. руб. за 1 км, диаметром 200 мм – 3 060,22 тыс.руб. за 1 км, диаметром 315 мм – 3582,99 тыс. руб. за 1 км,;
-- тип грунта – мокрый, тип прокладки сетей – закрытый, глубина залегания – 3м, условие прокладки - одна нить в одной траншее: диаметром 160 мм – 4 554,13 тыс. руб. за 1 км, диаметром 200 мм – 4 575,67 тыс. руб. за 1 км, диаметром 315 мм – 5 143,06 тыс. руб. за 1 км.

3.4. Сроки подключения (технологического присоединения) объекта к централизованной системе водоотведения будут определены в рамках договора о подключении (технологическом присоединении) к централизованной системе водоотведения, заключаемого правообладателем земельного участка с МПП ВКХ «Орелводоканал».

3.5. Срок действия технических условий: до 14.12.2019г.

4) Теплоснабжение: использование газа.

В соответствии с письмом АО «Орелоблэнерго» от 10.07.2016г. № 01-12-05/2445, технологическое присоединение энергопринимающего устройства объекта капитального строительства возможно от электрических сетей АО «Орелоблэнерго». Размер платы за технологическое присоединение будет определяться в соответствии с тарифными решениями Управления по тарифам и ценовой политике Орловской области.

7. Срок аренды: 32 (тридцать два) месяца.

8. Начальная цена предмета аукциона (начальный размер ежегодной арендной платы за земельный участок): 651 285 (шестьсот пятьдесят одна тысяча двести восемьдесят пять) рублей 00 копеек (НДС не облагается).

9. Шаг аукциона: 19 535 (девятнадцать тысяч пятьсот тридцать пять) рублей 00 копеек.

10. Размер задатка: 130 257 (сто тридцать тысяч двести пятьдесят семь) рублей 00 копеек.

Реквизиты для перечисления задатка:
Получатель: УФК по Орловской области (УМИЗ л/с 05543012010)
ИНН 5701000921 КПП 575301001
Расчетный счет: № 40302810300003000057
В отделение Орел
БИК 045402001
ОКТМО 54701000
КБК 16311105012040000120

Внесенный задаток возвращается в соответствии с реквизитами, указанными в заявке:
- заявителю, не допущенному к участию в аукционе - в течение 3 рабочих дней со дня оформления протокола приема заявок;
- заявителю, отозвавшему заявку - в течение 3-х рабочих дней со дня поступления уведомления об отзыве заявки (в случае отзыва заявки позднее дня окончания срока приема заявок задаток возвращается в порядке, установленном для участников аукциона);
- лицам, участвовавшим в аукционе, но не победившим в нем - в течение 3 рабочих дней со дня подписания протокола о результатах аукциона;
- заявителям, подавшим заявки на участие в аукционе в течение 3 дней со дня принятия решения об отказе в проведении аукциона; в иных случаях, в порядке, установленном законодательством.

Задаток, внесенный лицом, признанным победителем аукциона, задаток, внесенный иным лицом, с которым договор аренды земельного участка заключается в соответствии с пунктом 13, 14 или 20 статьи 39.12 Земельного кодекса РФ, засчитывается в счет арендной платы за него. Задатки, внесенные этими лицами, не заключившими в установленном настоящей статьей порядке договор аренды земельного участка вследствие уклонения от заключения указанного договора, не возвращаются.

11. Прием заявок:

Претендентам для участия в аукционе необходимо представить документы:
1) заявка на участие в аукционе по установленной в извещении о проведении аукциона форме с указанием банковских реквизитов счета для возврата задатка;
2) копии документов, удостоверяющих личность заявителя (для граждан);
3) надлежащим образом заверенный перевод на русский язык документов о государственной регистрации юридического лица в соответствии с законодательством иностранного государства в случае, если заявителем является иностранное юридическое лицо;
4) документы, подтверждающие внесение задатка на указанный в пункте 10 настоящего извещения счет.

Один претендент имеет право подать только одну заявку на участие в аукционе.

При подаче заявки физическое лицо предъявляет документ, удостоверяющий личность. В случае подачи заявки представителем претендента предъявляется доверенность.

Заявки на участие в аукционе принимаются с **17 ноября 2017г**. в рабочие дни с 9 до 18 часов (перерыв с 13.00 до 14.00). Прием заявок осуществляется по адресу: г. Орел, Пролетарская гора, 1, каб. 209.

Окончание приема заявок: 18 часов 00 минут **13 декабря 2017г**.

12. Определение участников аукциона – 14 декабря 2017 г. в 16 часов 00 минут по адресу: г.Орел, Пролетарская гора, 1, каб. 507.

К участию в аукционе допускаются заявители, своевременно подавшие заявку, представившие надлежащим образом оформленные документы и обеспечившие своевременное поступление задатка. Заявитель не допускается к участию в аукционе при наличии сведений о заявителе, об учредителях (участниках), о членах коллегиальных исполнительных органов заявителя, лицах, исполняющих функции единоличного исполнительного органа заявителя, являющегося юридическим лицом, в предусмотренном статьей 39.12. Земельного кодекса РФ реестре недобросовестных участников аукциона, ведение которого осуществляется уполномоченным Правительством Российской Федерации федеральным органом исполнительной власти.

Со всеми имеющимися документами в отношении выставляемого на аукцион земельного участка можно ознакомиться в Управлении муниципального имущества и землепользования администрации города Орла по адресу: г. Орел, Пролетарская гора, 1, каб. 209. Телефон 43-70-86.

Решение об отказе в проведении аукциона может быть принято организатором в случае выявления обстоятельств, предусмотренных пунктом 8 статьи 39.11, в любое время, но не позднее, чем за три дня до наступления даты его проведения.

Извещение об отказе в проведении аукциона размещается на официальном сайте организатором аукциона в течение трех дней со дня принятия данного решения. Организатор аукциона в течение трех дней со дня принятия решения об отказе в проведении аукциона обязан известить участников аукциона об отказе в проведении аукциона и возвратить его участникам внесенные задатки.

Предложения о цене предмета торгов заявляются открыто в ходе проведения аукциона. Победителем аукциона признается участник аукциона, предложивший наибольший размер ежегодной арендной платы за земельный участок. Итоги аукциона подводятся непосредственно по окончании торгов на месте проведения аукциона.

Договор аренды земельного участка подлежит заключению в срок не ранее чем через 10 дней со дня размещения информации о результатах аукциона на официальном сайте Российской Федерации в сети «Интернет».

Договор аренды земельного участка с победителем аукциона, договор аренды земельного участка с единственным принявшим участие в аукционе его участником, с единственным признанным участником аукциона, с участником аукциона, который сделал предпоследнее предложение о цене предмета аукциона подписывается в порядке и сроки, установленные статьей 39.12 Земельного кодекса РФ.

В случае, если аукцион признан несостоявшимся и только один заявитель признан участником аукциона, уполномоченный орган в течение десяти дней со дня подписания протокола рассмотрения заявок на участие в аукционе обязан направить заявителю три экземпляра подписанного проекта договора аренды земельного участка. При этом размер ежегодной арендной платы по договору аренды земельного участка определяется в размере, равном начальной цене предмета аукциона.

В случае, если по окончании срока подачи заявок на участие в аукционе подана только одна заявка на участие в аукционе или не подано ни одной заявки на участие в аукционе, аукцион признается несостоявшимся. Если единственная заявка на участие в аукционе и заявитель, подавший указанную заявку, соответствуют всем требованиям и указанным в извещении о проведении аукциона условиям аукциона, уполномоченный орган в течение десяти дней со дня рассмотрения указанной заявки обязан направить заявителю три экземпляра подписанного проекта договора аренды земельного участка. При этом размер ежегодной арендной платы по договору аренды земельного участка определяется в размере, равном начальной цене предмета аукциона.

Уполномоченный орган направляет победителю аукциона или единственному принявшему участие в аукционе его участнику три экземпляра подписанного проекта договора аренды земельного участка в десятидневный срок со дня составления протокола о результатах аукциона. При этом размер ежегодной арендной платы по договору аренды земельного участка определяется в размере, предложенном победителем аукциона, или в случае заключения указанного договора с единственным принявшим участие в аукционе его участником устанавливается в размере, равном начальной цене предмета аукциона.

Если договор аренды земельного участка в течение тридцати дней со дня направления победителю аукциона проекта указанного договора не был им подписан и представлен в уполномоченный орган, организатор аукциона предлагает заключить указанный договор иному участнику аукциона, который сделал предпоследнее предложение о цене предмета аукциона, по цене, предложенной победителем аукциона.

В случае, если в течение тридцати дней со дня направления участнику аукциона, который сделал предпоследнее предложение о цене предмета аукциона, проекта договора аренды земельного участка, этот участник не представил в уполномоченный орган подписанный им договор, организатор аукциона вправе объявить о проведении повторного аукциона или распорядиться земельным участком иным образом в соответствии с Земельным кодексом РФ.

В случае, если победитель аукциона или иное лицо, с которым договор аренды земельного участка заключается в соответствии с пунктом 13, 14 или 20 статьи 39.12 Земельного кодекса РФ, в течение тридцати дней со дня направления им уполномоченным органом проекта указанного договора, не подписали и не представили в уполномоченный орган указанный договор, уполномоченный орган в течение пяти рабочих дней со дня истечения этого срока направляет сведения, предусмотренные подпунктами 1 - 3 пункта 29 статьи 39.12 Земельного кодекса РФ, в уполномоченный Правительством Российской Федерации федеральный орган исполнительной власти для включения их в реестр недобросовестных участников аукциона.

Управление муниципального
имущества и землепользования
Администрации города Орла

ЗАЯВКА НА УЧАСТИЕ В АУКЦИОНЕ
на право заключения договора аренды земельного участка,
назначенного на _____ 2017г.

_____
(полное наименование юридического лица , ОГРН, ИНН, ФИО, паспортные данные физического лица, подавшего заявку)
_____(далее Претендент)

в лице_____,
(фамилия, имя, отчество, должность)

действующего на основании _____,
ознакомившись с извещением о проведении аукциона, опубликованным в газете «Орловская городская газета» и размещенным на сайте www.torgi.gov.ru, на официальном сайте администрации города Орла: www.orel-adm.ru., принимая решение об участии в аукционе на право заключения договора аренды земельного участка с кадастровым номером 57:25:0040215:189 местоположением: Российская Федерация, Орловская область, г.Орел, р-н Северный, пер.Керамический, участок 7а, площадью 2110 кв.м с видом разрешенного использования: обслуживание автотранспорта (мастерская автосервиса, станция технического обслуживания, автомобильная мойка), обязуюсь:
1) соблюдать порядок проведения аукциона, определенный действующим законодательством;
2) в случае признания победителем аукциона:
- подписать протокол о результатах торгов в день проведения аукциона;
- заключить с организатором аукциона договор аренды земельного участка по цене, сложившейся в результате аукциона, в порядке и сроки, установленные действующим законодательством, на условиях опубликованного проекта договора;
- исполнить условия использования земельного участка, содержащиеся в информационном сообщении о проведении аукциона.

Согласен с тем, что в случае признания победителем аукциона и уклонения от подписания протокола о результатах торгов, договора аренды земельного участка, исполнения условий обременения утрачиваю внесенный задаток.

С порядком проведения аукциона и всей интересующей документацией в отношении выставляемого на торги земельного участка ознакомлен.

Подтверждаю свое согласие, а также согласие представляемого мною лица на обработку персональных данных (сбор, систематизацию, накопление, хранение, уточнение (обновление, изменение), использование, распространение (в том числе передачу), обезличивание, блокирование, уничтожение персональных данных, а также иных действий, необходимых для обработки персональных данных в рамках предоставления органами местного самоуправления, в соответствии с законодательством Российской Федерации государственных услуг), в том числе в автоматизированном режиме, включая принятие решений на их основе, в целях предоставления муниципальной услуги.

Место нахождения (место регистрации) претендента:_____
Адрес для направления корреспонденции и уведомлений:_____
Телефон, факс, электронная почта _____
Банковские реквизиты (для возврата задатка) Претендента:
_____
_____

Приложения:
_____
_____

Подпись Претендента (его полномочного представителя)
_____
(фамилия, инициалы, краткая подпись)
«_____» _____ 2017 г.

Заявка принята Продавцом

Час _____ мин. _____ «_____»_____2017г. За № _____

Подпись уполномоченного лица Продавца

_____

ДОГОВОР № _____
АРЕНДЫ ЗЕМЕЛЬНОГО УЧАСТКА,
ГОСУДАРСТВЕННАЯ СОБСТВЕННОСТЬ
НА КОТОРЫЙ НЕ РАЗГРАНИЧЕНА,
кадастровый номер(57:25:0040215:189)

«_____»_____2017г. г. Орёл

Управление муниципального имущества и землепользования Администрации города Орла, зарегистрировано Регистрационной палатой администрации города Орла 07.05.1997 года №690 серия С и внесено в Единый государственный реестр юридических лиц Инспекцией Министерства Российской Федерации по налогам и сборам по Советскому району г.Орла 11.10.2002г. за основным государственным номером 1025700826502, ИНН 5701000921, именуемое в дальнейшем «Арендодатель», в лице начальника Управления муниципального имущества и землепользования Администрации г.Орла Лобова Максима Александровича, действующего на основании Положения рег. №380-П Серия С от 11.05.2001г., с одной стороны,

1)/для юридических лиц /_____
_____
(полное наименование организации, предприятия, учреждения)
зарегистрировано _____
и внесено в Единый государственный реестр юридических лиц_____
за основным государственным номером _____, ИНН _____,
в лице _____,
(должность, Ф.И.О.)
действующего на основании _____
именуемое в дальнейшем «Арендатор»,
2) /для индивидуальных предпринимателей/ _____
_____(полное наименование предпринимателя, паспортные данные, место, год рождения)

зарегистрирован _____ и внесен в Единый государственный реестр индивидуальных предпринимателей_____
за основным государственным номером _____, ИНН _____,
именуемый в дальнейшем «Арендатор»,
3) /для физических лиц/ _____,
(Ф.И.О., паспортные данные, место, год рождения)
проживающий (ая) _____,
(адрес постоянного места жительства)
именуемый (ая, ое) в дальнейшем «Арендатор» с другой стороны,
на основании протокола о результатах аукциона от «__» _____ 20__ г. № _____, заключили договор о нижеследующем.

1. ПРЕДМЕТ ДОГОВОРА

1.1. Арендодатель предоставляет, а Арендатор принимает в аренду земельный участок из земель населенных пунктов кадастровый номер 57:25:0040215:189, расположенный по адресу: Российская Федерация, Орловская область, г. Орел, р-н Северный, пер. Керамический, участок 7а, разрешенное использование: обслуживания автотранспорта (мастерская автосервиса, станция технического обслуживания, автомобильная мойка), в границах, указанных в кадастровом паспорте земельного участка, прилагаемому к настоящему договору и являющемся его неотъемлемой частью, общей площадью 2110 кв.м.

1.2. На земельном участке не имеется зданий, строений, сооружений.

1.3. На момент подписания договора земельный участок относится к землям, государственная собственность на которые не разграничена.

2. ОБРЕМЕНЕНИЯ ЗЕМЕЛЬНОГО УЧАСТКА

2.1. Нет.

3. ОГРАНИЧЕНИЯ В ИСПОЛЬЗОВАНИИ ЗЕМЕЛЬНОГО УЧАСТКА

3.1. Ограничения использования: по границе земельного участка расположены канализационный коллектор Д-500 и газопровод среднего давления.

3.2. Часть земельного участка, расположенную в охранной зоне канализации, использовать в соответствии с Правилами охраны сетей водоснабжения и водоотведения, утвержденными постановлением администрации города Орла от 29.11.2010 N 3995, Сводом правил «СП 32.13330.2012. Свод правил. Канализация. Наружные сети и сооружения. Актуализированная редакция СНиП 2.04.03-85».

Согласовано МПП ВКХ «Орелводоканал» письмом от 05.09.2016 №3457/03-07 при условии соблюдения победителем аукциона требований, установленных Правилами охраны сетей водоснабжения и водоотведения, утвержденными постановлением администрации города Орла от 29.11.2010 N 3995, Сводом правил «СП 32.13330.2012. Свод правил. Канализация. Наружные сети и сооружения. Актуализированная редакция СНиП 2.04.03-85».

3.3. Часть земельного участка, расположенную в границах охранной зоны газопровода, использовать в соответствии с Постановлением Правительства РФ от 20.11.2000 N 878 «Об утверждении Правил охраны газораспределительных сетей».

Согласовано АО «Газпром Газораспределение Орел» в соответствии с письмом от 20.09.2016 №28/14/2438.

4. СРОК ДОГОВОРА

4.1. Настоящий Договор заключается на 32 (тридцать два) месяца.

с_____ по _____.

4.2. Договор аренды считается прекращенным по истечении срока, указанного в п. 4.1 настоящего договора. Арендодатель возражает против возобновления на неопределенный срок договора после истечения указанного в договоре срока.

4.3. Договор считается заключенным с момента его подписания сторонами и государственной регистрации в Управлении Федеральной службы государственной регистрации, кадастра и картографии по Орловской области и действует до окончания срока аренды земельного участка или досрочного его расторжения на основании действующего законодательства или условий договора.

4.4. Договор является одновременно актом приема-передачи земельного участка.

4.5. Неиспользование Участка после заключения Договора аренды не является основанием для возврата арендной платы Арендатору.

5. АРЕНДНАЯ ПЛАТА

5.1. Арендные платежи начинают исчисляться с _____.

Арендная плата за земельный участок устанавливается в денежной форме в размере _____ рублей в год, включая задаток в сумме 130 257 (сто тридцать тысяч двести пятьдесят семь) рублей 00 копеек.

5.2. Размер арендной платы, установленный в п. 5.1 договора, пересматривается Арендодателем в одностороннем порядке не чаще одного раза в год и не ранее чем через год после заключения договора аренды земельного участка, путем увеличения ее размера на уровень индекса потребительские цен (инфляции) по данным территориального органа Федеральной службы государственной статистики по Орловской области.

5.3. При этом арендная плата подлежит перерасчету по состоянию на 1 января года, следующего за годом, в котором произошли указанные случаи.

Указанные условия договора считаются заблаговременным согласием арендатора на изменение арендной платы в установленном договором порядке.

5.4. Арендная плата перечисляется Арендатором на счет:
УФК по Орловской области (УМИЗ)
ИНН 5701000921 КПП 575301001
Расчетный счет: 40101810100000010001
В отделение Орел
БИК 045402001
КБК арендой платы за землю 16311105012040000120
ОКТМО 54701000001

Арендная плата за использование земельного участка вносится ежемесячно равными частями не позднее 25 числа текущего месяца.

В платежном документе на перечисление арендной платы указываются назначение платежа, дата и номер договора аренды, период, за который она вносится.

За нарушение срока внесения арендной платы по договору устанавливается неустойка в размере 1/300 ставки рефинансирования Центрального Банка Российской Федерации, действующей на день исполнения обязательств, от размера задолженности по арендной плате за каждый день просрочки.

6. ПРАВА И ОБЯЗАННОСТИ СТОРОН

6.1. Арендодатель имеет право:
- досрочно расторгнуть Договор в порядке и случаях, предусмотренных действующим законодательством и настоящим Договором;
- приостанавливать работы, ведущиеся Арендатором с нарушениями условий договора;
- изъять земельный участок для государственных и муниципальных нужд, в порядке и с гарантиями, установленными законодательством Российской Федерации;
- осуществлять контроль за использованием и охраной земель Арендатором;
- обращаться в суд по вопросам нарушения Арендатором условий договора аренды.

6.2. Арендодатель обязан:
- выполнять в полном объеме все условия Договора;
- передать Арендатору земельный участок в срок;
- своевременно производить перерасчет арендной платы и своевременно информировать об этом Арендатора.
- Арендодатель не вправе вмешиваться в хозяйственную деятельность Арендатора.

6.3. Арендатор имеет право:
- использовать Участок в соответствии с целью и условиями его предоставления и принадлежностью к землям населенных пунктов;

6.4. Арендатор обязан:
- использовать земельный участок в соответствии с п.1.1 настоящего договора;
- приступать к использованию земельного участка после получения документов, удостоверяющих право аренды;
- не допускать действий, приводящих к ухудшению качественных характеристик участка, экологической обстановки на арендуемой территории, а также загрязнению прилегающих земель;
- письменно сообщить Арендодателю не позднее чем за два месяца о предстоящем освобождении Участка, как в связи с окончанием срока Договора, так и при досрочном освобождении его, и сдать Участок Арендодателю в состоянии и качестве не хуже первоначального;
- строительство объекта недвижимости осуществить до окончания срока действия договора;
- выполнять в соответствии с требованиями эксплуатационных служб условия эксплуатации городских подземных и наземных инженерных коммуникаций, сооружений, дорог и т.п., а также обеспечить безвозмездный и беспрепятственный допуск к их ремонту и обслуживанию представителей собственника линейного объекта или представителей организации, осуществляющей эксплуатацию линейного объекта, к данному объекту в целях обеспечения его безопасности;
- в случае реорганизации предприятия, учреждения, организации, смерти Арендатора его правопреемник (наследник) должен направить Арендодателю письменное уведомление об этом с заявкой на оформление новых документов, удостоверяющих право на Участок, или заявить об отказе от него;
- в случае изменения адреса или иных реквизитов Арендатора в недельный срок направить Арендодателю уведомление об этом. При несообщении об этом все извещения, повестки, уведомления и другие документы, посланные по адресу, указанному в настоящем Договоре, считаются врученными арендатору;
- не нарушать права других землепользователей, а также порядок пользования водными и другими природными объектами;
- своевременно и полностью выплачивать Арендодателю установленную Договором и последующими изменениями и дополнениями к нему арендную плату за пользование Участком;
- уточнять у Арендодателя размер арендной платы;
- в случае возникновения надобности в земельных участках для государственных и муниципальных нужд уступить государству или муниципальному образованию земельный участок или часть его при условии гарантий прав Арендатора, установленных законом;
- в случае передачи арендованного земельного участка в субаренду получить согласие арендодателя;
- обеспечить Арендодателю доступ на земельный участок по его требованию;

6.5. Права и обязанности сторон, не предусмотренные настоящим договором, определяются в соответствии с законодательством Российской Федерации.

7. ИЗМЕНЕНИЕ И ПРЕКРАЩЕНИЕ ДОГОВОРА

7.1. Изменения и (или) дополнения к договору оформляются сторонами в письменной форме.

7.2. Договор может быть досрочно прекращен (расторгнут) по инициативе одной из сторон после направления предложения о расторжении другой стороне. В случае отказа от расторжения либо неполучения ответа, в срок 30 календарных дней, заинтересованная сторона вправе предъявить требование о расторжении договора в суд.

7.3. Расторжение договора оформляется письменно путем заключения соглашения, включающего основания расторжения договора.

7.4. Договор может быть досрочно прекращен (расторгнут):
- по требованию Арендодателя по истечении одного года после уведомления арендатора такого земельного участка о расторжении этого договора (в случае, если в аренду предоставлен земельный участок, находящийся в государственной или муниципальной собственности и зарезервированный для государственных или муниципальных нужд).
- в соответствии со ст. 46 Земельного кодекса Российской Федерации.

8. ОТВЕТСТВЕННОСТЬ СТОРОН

8.1. Стороны несут ответственность за невыполнение либо ненадлежащее выполнение условий договора в соответствии с законодательством Российской Федерации.

8.2. Ответственность сторон за нарушение обязательств по договору, вызванных действием обстоятельств непреодолимой силы, регулируется законодательством Российской Федерации.

8.3. Споры, возникающие при исполнении договора, разрешаются по соглашению между сторонами. При невозможности достижения соглашения между сторонами, возникшие споры разрешаются в суде (арбитражном суде) в соответствии с законодательством Российской Федерации в городе Орле.

9. ЗАКЛЮЧИТЕЛЬНЫЕ ПОЛОЖЕНИЯ

9.1. Договор составлен в 3 экземплярах, имеющих равную юридическую силу, один для Управления Федеральной службы государственной регистрации, кадастра и картографии по Орловской области один - для Арендодателя, один - для Арендатора (в случае заключения договора на срок не менее года).

9.5. Расходы, связанные с оформлением договора, несет Арендатор.

10. АДРЕСА, БАНКОВСКИЕ РЕКВИЗИТЫ СТОРОН

Арендодатель: Управление муниципального имущества и землепользования Администрации города Орла
302000, г. Орел, Пролетарская гора, 1, ИНН 5701000921

Арендатор:
(наименование юридического лица или

фамилия, имя, отчество гражданина, его паспортные данные -

серия, номер, дата выдачи, кем выдан).
Юридический адрес

Телефон:
ИНН
Расчетный счет
к/с
БИК ОКПО
Подписи сторон

Арендодатель Арендатор
Начальник управления М.А.Лобов
_____ _____
Получил
(должность)

(фамилия, имя, отчество) (подпись)

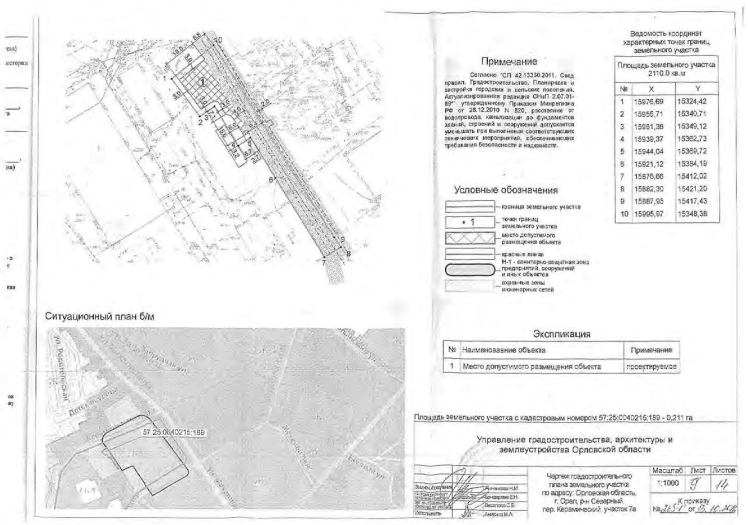

ЗАКЛЮЧЕНИЕ О РЕЗУЛЬТАТАХ ПУБЛИЧНЫХ СЛУШАНИЙ

Город Орёл 13 ноября 2017 г.

Дата и место проведения публичных слушаний:

10 ноября 2017 г., малый зал территориального управления по Советскому району администрации города Орла (ул. Октябрьская, 30).

Публичные слушания назначены:

Постановлением мэра города Орла от 18 октября 2017 года № 147-П.

Вопрос, рассмотренный на публичных слушаниях:

Предоставление разрешения на отклонение от предельных параметров разрешенного строительства, реконструкции объекта капитального строительства – индивидуального жилого дома на земельном участке

с кадастровым номером 57:25:0010129:12, площадью 492 кв. м

по пер. Восход, 5, принадлежащем Акимовой Елене Александровне, Акимову Владимиру Николаевичу, Мещериной Лидии Ивановне на праве общей долевой собственности (выписка из Единого государственного реестра недвижимости об основных характеристиках и зарегистрированных правах на объект недвижимости от 06 октября 2017 № 57/001/026/2017-3195), в части:

- максимального процента застройки более 40 % (45 %);
- минимальных отступов от границ земельного участка с северо-восточной стороны на расстоянии 0,7 м, с юго-западной стороны на расстоянии 2,3 м.

В публичных слушаниях приняло участие 8 человек.

Участники публичных слушаний не возражали против предоставления разрешения на отклонение от предельных параметров разрешенного строительства, реконструкции объекта капитального строительства - индивидуального жилого дома на земельном участке с кадастровым номером 57:25:0010129:12, площадью 492 кв. м, расположенном по пер. Восход, 5.

Выводы:

1. Публичные слушания в городе Орле по вопросу предоставления разрешения на отклонение от предельных параметров разрешённого строительства, реконструкции объекта капитального строительства - индивидуального жилого дома по пер. Восход, 5 проведены в соответствии с действующим законодательством, Положением «О порядке проведения публичных слушаний по вопросам градостроительной деятельности в городе Орле» и Правилами землепользования и застройки городского округа «Город Орёл».

2. Подготовить рекомендации главе администрации города Орла в соответствии со статьей 40 Градостроительного кодекса Российской Федерации для принятия решения по рассматриваемому вопросу.

Председатель комиссии по землепользованию и застройке города,
первый заместитель главы администрации города Орла О.В. Минкин
Заведующий сектором градостроительных планов, отклонений и организации публичных процедур Л. А. Шлыкова

ЗАКЛЮЧЕНИЕ О РЕЗУЛЬТАТАХ ПУБЛИЧНЫХ СЛУШАНИЙ

Город Орёл 13 ноября 2017 г.

Дата и место проведения публичных слушаний:

09 ноября 2017 г., малый зал территориального управления по Северному району администрации города Орла (Московское шоссе, 137).

Публичные слушания назначены:

Постановлением мэра города Орла от 18 октября 2017 года № 146-П.

Вопрос, рассмотренный на публичных слушаниях:

Предоставление разрешения на отклонение от предельных параметров разрешенного строительства, реконструкции объекта капитального строительства – индивидуального жилого дома на земельном участке

с кадастровым номером 57:25:0040408:920, площадью 1 000 кв. м

по ул. Березовой, 60, принадлежащем Устинову Анатолию Григорьевичу, Устинову Дмитрию Анатольевичу, Устиновой Валентине на праве общей долевой собственности (выписка из Единого государственного реестра недвижимости об основных характеристиках и зарегистрированных правах на объект недвижимости от 04 октября 2017 № 57/001/026/2017-2872), в части минимальных отступов от границ земельного участка с северо-восточной стороны на расстоянии 0 м.

В публичных слушаниях приняло участие 4 человека.

Участники публичных слушаний не возражали против предоставления разрешения на отклонение от предельных параметров разрешенного строительства, реконструкции объекта капитального строительства - индивидуального жилого дома на земельном участке с кадастровым номером 57:25:0040408:920, площадью 1 000 кв. м, расположенном по ул. Березовой, 60.

Выводы:

1. Публичные слушания в городе Орле по вопросу предоставления разрешения на отклонение от предельных параметров разрешённого строительства, реконструкции объекта капитального строительства - индивидуального жилого дома по ул. Березовой, 60 проведены в соответствии с действующим законодательством, Положением «О порядке проведения публичных слушаний по вопросам градостроительной деятельности в городе Орле» и Правилами землепользования и застройки городского округа «Город Орёл».

2. Подготовить рекомендации главе администрации города Орла в соответствии со статьей 40 Градостроительного кодекса Российской Федерации для принятия решения по рассматриваемому вопросу.

Председатель комиссии по землепользованию и застройке города, первый заместитель главы
администрации города Орла О.В. Минкин
Заведующий сектором градостроительных планов, отклонений и организации публичных процедур Л. А. Шлыкова

ЗАКЛЮЧЕНИЕ О РЕЗУЛЬТАТАХ ПУБЛИЧНЫХ СЛУШАНИЙ

Город Орел 09 ноября 2017 года

Место проведения публичных слушаний:

Малый зал администрации города Орла (Пролетарская Гора, 1).

Публичные слушания назначены:

Постановлением мэра города Орла от 03 октября 2017 года № 141-П.

Вопрос, рассмотренный на публичных слушаниях:

Проект межевания территории в границах кадастрового квартала 57:25:0040101, ограниченного ул. Раздольной, Северной, НСТ «Агростроитель», ул. Гайдара городского округа «Город Орел».

В публичных слушаниях приняло участие 16 человек.

Выводы:

1. Публичные слушания в городе Орле по проекту межевания территории в границах кадастрового квартала 57:25:0040101, ограниченного ул. Раздольной, Северной, НСТ «Агростроитель», ул. Гайдара городского округа «Город Орел», проведены в соответствии с действующим законодательством, Положением «О порядке проведения публичных слушаний по вопросам градостроительной деятельности в городе Орле» и Правилами землепользования и застройки городского округа «Город Орёл».

2. Участники публичных слушаний не возражали против проекта межевания территории в границах кадастрового квартала 57:25:0040101, ограниченного ул. Раздольной, Северной, НСТ «Агростроитель», ул. Гайдара городского округа «Город Орел».

Председатель комиссии по землепользованию и застройке города, первый заместитель главы
администрации города Орла О.В. Минкин
Заведующий сектором градостроительных планов, отклонений и организации публичных процедур Л.А. Шлыкова

ЗАКЛЮЧЕНИЕ О РЕЗУЛЬТАТАХ ПУБЛИЧНЫХ СЛУШАНИЙ

Город Орел 09 ноября 2017 года

Место проведения публичных слушаний:

Малый зал администрации города Орла (Пролетарская Гора, 1).

Публичные слушания назначены:

Постановлением мэра города Орла от 03 октября 2017 года № 142-П.

Вопрос, рассмотренный на публичных слушаниях:

Проект планировки и проект межевания территории для строительства линейного объекта «Газопровод, местоположением: Орловская область, г. Орел, ул. Энгельса, 4».

В публичных слушаниях приняло участие 15 человек.

Выводы:

1. Публичные слушания в городе Орле по проекту планировки и проекту межевания территории для строительства линейного объекта «Газопровод, местоположением: Орловская область, г. Орел, ул. Энгельса, 4» проведены в соответствии с действующим законодательством, Положением «О порядке проведения публичных слушаний по вопросам градостроительной деятельности в городе Орле» и Правилами землепользования и застройки городского округа «Город Орёл».

2. Участники публичных слушаний не возражали против проекта планировки и проекта межевания территории для строительства линейного объекта «Газопровод, местоположением: Орловская область, г. Орел, ул. Энгельса, 4».

Председатель комиссии по землепользованию и застройке города, первый заместитель главы администрации города Орла О.В. Минкин
Заведующий сектором градостроительных планов, отклонений и организации публичных процедур Л.А. Шлыкова

Кадастровым инженером Исаевым Сергеем Ивановичем (адрес: 302016, Орловская область, г. Орел, ул. Комсомольская, 127, каб. 162, телефон:8 (4862) 59-04-50, адрес электронной почты: geotexnologi@rambler.ru, номер регистрации в государственном реестре лиц, осуществляющих кадастровую деятельность 5884), выполняются работы в отношении земельного участка, расположенного по адресу: Орловская область, г.Орел, СТ «Урожай» участок № 121 с кадастровым № 57:25:0020902:61

Заказчик кадастровых работ является: Белова Светлана Станиславовна проживающая по адресу: Орловская область, г. Орел, Карачевское шоссе, д. 8, кв.65 тел. 8-919-266-3460.

Адреса смежных земельных участков: Орловская область, г.Орел, СТ «Урожай» в кадастровом квартале № 57:25:0020902.

Собрание заинтересованных лиц по поводу согласования местоположения границы состоится 18 декабря 2017 года в 13 часов 30 минут по адресу: Орловская область, г.Орел, СТ «Урожай» , участок № 121.

Ознакомиться с проектом межевого плана земельного участка, представить обоснованные возражения по проекту межевого плана и требования о проведении согласования местоположения границ земельных участков на местности можно по адресу: 302016 г. Орел, ул. Комсомольская, 127, каб.162, в течение 30 дней со дня опубликования извещения.

При проведении согласования местоположения границы при себе необходимо иметь документ, удостоверяющий личность, а также документы о правах на земельный участок (часть 12 статьи 39, часть 2 статьи 40 ФЗ от 24.07.2007 г. №221-ФЗ «О кадастровой деятельности»).

* * *

Кадастровым инженером Исаевым Сергеем Ивановичем (адрес: 302016, Орловская область, г. Орел, ул. Комсомольская, 127, каб. 162, телефон:8 (4862) 59-04-50, адрес электронной почты: geotexnologi@rambler.ru, номер регистрации в государственном реестре лиц, осуществляющих кадастровую деятельность 5884), выполняются работы в отношении земельного участка, расположенного по адресу: Орловская область, г.Орел, СНТ «Звезда» участок № 21 с кадастровым № 57:25:0021421:21

Заказчик кадастровых работ является: Макеева Любовь Константиновна проживающая по адресу: Орловская область, г. Орел, ул. Розы Люксембург, д. 54, кв.84 тел. 8-910-263-3904.

Адреса смежных земельных участков: Орловская область, г.Орел, СНТ «Звезда» в кадастровом квартале № 57:25:0021421.

Собрание заинтересованных лиц по поводу согласования местоположения границы состоится 18 декабря 2017 года в 13 часов 30 минут по адресу: Орловская область, г.Орел, СНТ «Звезда» , участок № 21.

Ознакомиться с проектом межевого плана земельного участка, представить обоснованные возражения по проекту межевого плана и требования о проведении согласования местоположения границ земельных участков на местности можно по адресу: 302016 г. Орел, ул. Комсомольская, 127, каб.162, в течение 30 дней со дня опубликования извещения.

При проведении согласования местоположения границы при себе необходимо иметь документ, удостоверяющий личность, а также документы о правах на земельный участок (часть 12 статьи 39, часть 2 статьи 40 ФЗ от 24.07.2007 г. №221-ФЗ «О кадастровой деятельности»).

* * *

ИЗВЕЩЕНИЕ № 0-255 О ПРОВЕДЕНИИ СОБРАНИЯ О СОГЛАСОВАНИИ МЕСТОПОЛОЖЕНИЯ ГРАНИЦЫ ЗЕМЕЛЬНОГО УЧАСТКА

Кадастровым инженером Сидоровой Ю.С. (г. Орел, ул. Ленина 1, пом. 12, тел. 484-284, e-mail: 484284@mail.ru, № регистрации в государственном реестре лиц, осуществляющих кадастровую деятельность: 29441) выполняются кадастровые работы по уточнению местоположения границ в отношении земельного участка:

-Адрес: Орловская область, г Орёл, СТ «Погрузчик», участок № 112 с кадастровым номером 57:25:0031112:226, в кадастровом квартале: 57:25:0031112. Заказчиком кадастровых работ является: Рыжих Никита Юрьевич, проживающий(ая) по адресу: Орловская обл, Колпнянский р-н, дер. Карташовка, д.11, тел. 89208189194. Адреса смежных земельных участков: Орловская область, г Орёл, СТ «Погрузчик», участок № 105, расположенный в кадастровом квартале: 57:25:0031112; Орловская область, г Орёл, СТ «Погрузчик», участок № 114, расположенный в кадастровом квартале: 57:25:0031112; Орловская область, г Орёл, СТ «Погрузчик» земли общего пользования в кадастровом квартале: 57:25:0031112.

Собрание заинтересованных лиц по поводу согласования местоположения границы состоится по адресу: г. Орел, Ленина, 1, пом.12 21.12.2017 г. в 15 часов 00 минут. С проектами межевых планов земельных участков можно ознакомиться по адресу: г. Орел, Ленина, 1, пом.12. Возражения по проекту межевого плана и требования о проведении согласования местоположения границ земельных участков на местности принимаются в течении 30 дней с момента опубликования данного извещения по адресу: г. Орел, Ленина, 1, пом.12. При себе необходимо иметь документ удостоверяющий личность, а также документы о правах на земельный участок.

* * *

ИЗВЕЩЕНИЕ О ПРОВЕДЕНИИ
СОБРАНИЯ О СОГЛАСОВАНИИ МЕСТОПОЛОЖЕНИЯ ГРАНИЦЫ ЗЕМЕЛЬНОГО УЧАСТКА

Кадастровым Инженером Войтовичем Станиславом Валерьевичем, квалификационный аттестат 57-12-126, номер и дата регистрации в ГРКИ – №23260 от 31.03.2016г. (г. Орёл, ул. Ленина, д.17, 2 этаж, офис 21, тел.: 8-953-620-66-99, E-mail: vsv141282@yandex.ru) в отношении земельных участков: - с кадастровым номером 57:25:0030418:126, расположенного по адресу: Российская Федерация, Орловская область, городской округ г. Орёл, г. Орёл, территория ГСК «Строитель», земельный участок №40, выполняются кадастровые работы по уточнению местоположения границы земельного участка.

- с кадастровым номером 57:25:0030418:19, расположенного по адресу: Российская Федерация, Орловская область, городской округ г. Орёл, г. Орёл, территория ГСК «Строитель», земельный участок №23, выполняются кадастровые работы по уточнению местоположения границы земельного участка.

Заказчиком кадастровых работ является: по доверенности Невструева Е. Ю., проживающая по адресу: г. Орел, ул. Садовского, д.5, кв. 11, тел.8-910-260-88-81;

Собрание заинтересованных лиц по поводу согласования местоположения границы состоится по адресу: г. Орёл, ул. Ленина, д.17, 2 этаж, офис 21 «20» декабря 2017 г. в 10:00.

Ознакомиться с проектом межевого плана земельного участка, представить обоснованные возражения по проекту межевого плана и требования о проведении согласования местоположения границ земельных участков на местности можно по адресу: г. Орёл, ул. Ленина, д.17, 2 этаж, офис 21, в течение 30 дней со дня опубликования извещения.

Смежные земельные участки с правообладателями, которых требуется согласовать местоположение границы, расположены в кадастровом квартале 57:25:0030418.

При себе необходимо иметь документ, удостоверяющий личность, а также документы о правах на земельный участок.

* * *

ИЗВЕЩЕНИЕ О ПРОВЕДЕНИИ СОБРАНИЯ О СОГЛАСОВАНИИ МЕСТОПОЛОЖЕНИЯ ГРАНИЦ ЗЕМЕЛЬНОГО УЧАСТКА

Кадастровым инженером Потаповым Александром Валерьевичем (аттестат 57-13-159, реестровый номер – 29432, e-mail: potapesku@mail.ru) выполняются работы в отношении земельного участка, кадастровый № 57:25:0031109:154, расположенного по адресу: Российская Федерация, Орловская область, г Орёл, СТ Малютка.

Заказчиком кадастровых работ является Леонов Тимофей Афанасьевич проживающий по адресу: г.Орёл, Московское шоссе, д.113, кв.24, тел.8-920-805-08-03.

С проектом межевого плана земельного участка можно ознакомиться по адресу: г.Орёл, ул.Приборостроительная, д.8, тел.42-26-33. Требования о проведении согласования местоположения границ земельного участка на местности принимаются с 17.11.2017г. по 17.12.2017г., обоснованные возражения о местоположении границ земельного участка, после ознакомления с проектом межевого плана, принимаются с 17.11.2017г. по адресу: г.Орёл, ул.Приборостроительная, д.8, тел.42-26-33.

Собрание по поводу согласования местоположения границ земельного участка состоится по адресу: г.Орёл, ул.Приборостроительная, д.8, 17.12.2017г. в 10 часов 00 минут.

Смежные земельные участки, с правообладателями которых необходимо согласовать местоположение границы, расположены в кадастровом квартале 57:25:0031111, по адресу: г.Орёл, Садоводческое Товарищество «Трикотажник», участок №1 кадастровый № 57:25:0031111:5, г.Орёл, Садоводческое Товарищество «Малютка», участок №2.

При проведении согласования местоположения границ земельного участка при себе необходимо иметь документ, удостоверяющий личность, а также документы о правах на земельный участок (основание: ч.12 ст.39, ч.2 ст.40 от 24.07.2007г. №221-ФЗ «О государственном кадастре недвижимости»).

* * *

Кадастровым инженером Солдатенковой Мариной Владимировной н (г. Орёл, ул. Московская, 177, oblzem@rambler.ru, тел (4862)48-80-10, № квалификационного аттестата 57-11-74, № регистрации в государственном реестре лиц, осуществляющих кадастровую деятельность - 12480) в отношении земельного участка с кадастровым номером. 57:25:0010816:69, расположенного по адресу: Орловская область, г. Орел, Веселая Слобода, СНТ «Здоровье», участок № 56, выполняются кадастровые работы по уточнению местоположения границы земельного участка.

Заказчиком кадастровых работ является Зайцев Владимир Александрович, зарегистрированный по адресу: Орловская обл., г. Орел, ул. Полесская, д. 47, кв. 20, конт. тел: 8-920-812-31-50.

Собрание заинтересованных лиц по поводу согласования местоположения границы состоится по адресу: Орловская область, г. Орел, Веселая Слобода, СНТ «Здоровье», участок № 56 в 11:00 19 декабря 2017 г.

Ознакомиться с проектом межевого плана земельного участка, представить обоснованные возражения по проекту межевого плана и требования о проведении согласования местоположении границ земельных участков на местности можно по адресу: г. Орел, ул. Московская, 177, каб. 211, тел (4862)48-80-10, в течение 30 дней со дня опубликования извещения.

Смежные земельные участки, с правообладателями которых требуется согласовать местоположении границы: Орловская область, г. Орел, Веселой Слободы, СНТ «Здоровье» в кадастровом квартале 57:25:0010816:. При проведении согласования местоположения границ при себе необходимо иметь документ, удостоверяющий личность, а также документы о правах на земельный участок.

ИЗВЕЩЕНИЕ О ПРОВЕДЕНИИ
СОБРАНИЯ О СОГЛАСОВАНИИ МЕСТОПОЛОЖЕНИЯ ГРАНИЦЫ ЗЕМЕЛЬНОГО УЧАСТКА

Кадастровым Инженером Кудриной Анной Владимировной, квалификационный аттестат 57-12-121, 302030, г. Орел, ул. Старо-Московская, 6, e-mail: ki.kav@yandex.ru, т. 8-920-809-96-28, номер и дата регистрации в государственном реестре лиц, осуществляющих кадастровую деятельность: 22686 от 22.10.2012 в отношении земельных участков с кадастровыми номерами: 57:25:0021602:79 адрес: Орловская обл., г. Орел, СТ «Росинка», (район СП» Велор»), участок № 80, 57:25:0021602:81 адрес: Орловская обл., г. Орел, СТ «Росинка» (ОРЕЛГРАЖДАНСТРОЙ), 57:25:0021602:114 адрес: Орловская обл, г. Орел, СТ «Росинка», участок №101, 57:25:0021602:45 адрес: Орловская обл., г. Орел, район СП «Велор», СТ «Росинка», уч.43, 57:25:0021602:65 адрес: Орловская обл., г. Орел, , СТ «Росинка» (район СП «Велор»), уч.65, 57:25:0021602:82 адрес: Орловская обл., г. Орел, СТ «Росинка» (ОРЕЛГРАЖДАНСТРОЙ), 57:25:0021602:83 адрес: Орловская обл., г. Орел, СТ «Росинка», уч.84, 57:25:0021602:84 адрес: Орловская обл., г. Орел, район СП «Велор», СТ «Росинка», уч. 85, 57:25:0021602:85 адрес: Орловская обл., г. Орел, район ЗАО «Велор», СТ «Росинка», уч. 86, 57:25:0021602:86 адрес: Орловская обл., г. Орел, район ЗАО «Велор», СТ «Росинка», уч. 87 и 57:25:0021602:96 адрес: Орловская обл, г. Орел, СТ «Росинка», участок № 102выполняются кадастровые работы по уточнению местоположения границ земельных участков.

В ходе работ возникла необходимость согласования границ со смежными земельными участками.

Заказчиком кадастровых работ является: ООО «Керама Марацци» почтовый адрес: 302024 г. Орёл, ул. Итальянская,5 т. 8-(4862) 49-98-10.

Собрание заинтересованных лиц по поводу согласования местоположения границ состоится по адресу: Орловская обл, г. Орёл, ул. Старо-Московская, д.6 « 20» декабря 2017 г. в 9:30.

С проектом межевого плана земельного участка , обоснованные возражения относительно местоположения границ, содержащихся в проекте межевого плана и требования о проведении согласования местоположения границ земельных участков на местности принимаются с 20 ноября 2017 г. по 19 декабря 2017 г. по адресу: г. Орёл, ул.Старо-Московская, д.6

Смежные земельные участки с правообладателями которых требуется согласовать местоположение границ, расположены по адресу: Орловская обл, г. Орёл, СТ «Росинка» в кадастровом квартале 57:25:0021601.

При проведении согласования местоположения границ при себе необходимо иметь документ удостоверяющий личность, а также документы, подтверждающие права на соответствующий земельный участок.

Учредители: администрация города Орла, Орловский городской Совет народных депутатов.
Издатель: МАУ города Орла «Городское информационно-издательское агентство».
Директор и главный редактор Е. И. Глазкова.
Адрес издателя и редакции: 302030, г. Орел, пл. Мира, 3 (6-й этаж).
Телефоны: 544-911 (журналисты), 544-101 (бухгалтерия, факс).
E-mail: orel-gazeta@mail.ru

Редакция не всегда разделяет мнение авторов публикуемых материалов.
Коммерческая информация публикуется с пометкой «На правах рекламы» или «Реклама».
Цена свободная. Выходит по пятницам.
Индекс издания — 53223

Отпечатана в АО «Типография «Труд» (302000, г. Орёл, ул. Ленина, 1).
Заказ № 2353.
Тираж 3500 экз. Офсетная печать.
Подписано в печать 16.11.2017 г.:
по графику — 17.00, фактически — 17.00.

Газета зарегистрирована управлением Федеральной службы по надзору в сфере связи, информационных технологий и массовых коммуникаций по Орловской области. Свидетельство серии ПИ № ТУ 57-00114 от 31 августа 2010 года.