ОРЛОВСКАЯ

2 000305 100014 20012

городская газета 16+

№ 12 (498) | 8 апреля 2020 года | www.orel-gazeta.ru

Берегите себя
и будьте здоровы!

- Избегайте людных мест и контактов с больными людьми
- Если пришлось выйти из дома, соблюдайте дистанцию от других людей 1,5 метра
- Вызовите врача, если заболели

КОРОТКО | РЕГИОН

На минувших выходных 149 орловцев прошли добровольное тестирование на коронавирус.

Об этом сообщил руководитель регионального Управления Роспотребнадзора Александр Румянцев на заседании правительства области 6 апреля.

Тестирование проводилось на базе поликлиник № 2 и 3 Орла и городской больницы им. С. П. Боткина по предварительной записи. Проведение добровольного тестирования будет продолжено.

Игорь Тиньков назначен заместителем председателя правительства Орловской области по развитию инфраструктуры.

Игорь Владимирович Тиньков имеет большой опыт работы в банковской и промышленной сферах, руководил крупными бизнес-структурами. С 2011 года и до перехода на работу в Орловскую область возглавлял Липецкий городской Совет народных депутатов.

Дистанционное обучение в орловских школах организуется с использованием сети Интернет и мобильной связи.

По информации руководителя Департамента образования Орловской области Татьяны Крымовой, в школах будут реализованы вариативные образовательные маршруты для учащихся в зависимости от их возможности доступа к сети Интернет и наличия компьютера. При отсутствии таких возможностей у школьников дистанционное обучение организуется с использованием мобильной связи.

Центр «Мой бизнес» Орловской области открыл информационный портал по мерам поддержки бизнеса в связи с коронавирусной инфекцией.

По адресу covid19.msb-orel.ru создан новостной и информационный агрегатор по нормативно-правовой базе осуществления предпринимательской деятельности в период ограничительных мер, а также о мерах господдержки малого и среднего предпринимательства.

Андрей Клычков 4 апреля посетил пост на границе Орловской и Тульской областей.

В связи со сложившейся ситуацией с коронавирусом со 2 апреля контрольные посты введены на въездах в регион из Москвы, Калуги, Липецка, Курска и Брянска. Такие же посты появились на железнодорожном вокзале и автовокзале. Задача таких постов – термоконтроль лиц, находящихся в автотранспорте, их анкетирование на предмет установления места и цели следования.

Текущий момент

На прошлой неделе правительство Орловской области подписало два законодательных акта, касающихся ситуации с распространением коронавирусной инфекции в регионе и функционированием экономических, общественных, социальных, образовательных, медицинских объектов.

4 апреля губернатор Орловской области подписал указ № 156 «О мерах по обеспечению санитарно-эпидемиологического благополучия населения на территории Орловской области в связи с распространением новой коронавирусной инфекции (COVID-19)».

Документ определяет порядок ограничений, вводимых на территории региона до 30 апреля 2020 года.

Текст указа опубликован на стр. 7 этого номер «Орловской городской газеты».

4 апреля вышло постановление правительства Орловской области «Об утверждении перечня организаций (работодателей и их работников), на которые не распространяется действие Указа Президента Российской Федерации от 2 апреля 2020 года № 239 «О мерах по обеспечению санитарно-эпидемиологического благополучия населения на территории Российской Федерации в связи с распространением новой коронавирусной инфекции (COVID-19)».

Документ определяет предприятия (сферы и отрасли), на которые не распространяется федеральный указ об объявлении нерабочих дней до 30 апреля.

Текст постановления и приложение № 1 опубликованы на стр. 7 этого номера «Орловской городской газеты».

В Орловской области подтверждено пять новых случаев коронавирусной инфекции

7 апреля данные об этом появились на сайте федерального оперативного штаба Роспотребнадзора. В итоге в области уже 12 подтвержденных случаев новой коронавирусной инфекции COVID-19.

Все пятеро заболевших прибыли из Москвы. Четыре вахтовика, один человек находился в Москве по семейным обстоятельствам. Все прибывшие были взяты сразу под контроль Роспотребнадзора и Департамента здравоохранения, сообщил **глава региона Андрей Клычков.**

6 апреля стало известно, что три человека в Орловской области официально признаны выздоровевшими после заражения коронавирусной инфекцией.

По данным федерального оперативного штаба, на 7 апреля всего в России зарегистрировано 7497 случаев заболевания. За последние сутки заболели 1154 россиянина, 494 человека вылечились и выздоровели, умерли 58 человек.

В Орловской области 21 человек находится на медицинском карантине по поводу коронавирусной инфекции и 796 – под наблюдением.

Масок будет больше

Правительство Орловской области сообщает, что производство индивидуальных защитных масок в регионе достигло 80 тысяч штук в сутки.

На одном из предприятий, располагающемся на площадях «Химмаша», освоено производство резинок для масок, которые до этого момента в России купить было нельзя – их производили только в Китае, сообщается на сайте правительства Орловской области.

К производству масок подключены компании «Асония», «Альсария», «Текор», «Гамма», «АрнатПлюс», Болховский завод полупроводниковых приборов, кабельный завод «Эксперт-кабель», ИП Голосова и ИП Курьмичева, ИП Волков.

Власти обещают довести ежедневный объем производства масок до 300 тысяч штук в сутки.

По словам губернатора области Андрея Клычкова, 7 апреля первая партия орловских масок в количестве 80 тысяч штук направлена в «Орелфармацию», чтобы затем ее распределили между аптеками.

Ранее **глава Департамента промышленности и связи Геннадий Парахин** сообщил СМИ, что средняя цена орловских масок будет составлять порядка 35 рублей за штуку.

Галина ЗАХАРОВА

С опережением графика

6 апреля губернатор Орловской области проверил, как идет ремонт моста «Дружба» в Орле.

Уже смонтированы почти все основные пролеты, продолжается монтаж коммуникаций и пешеходной части, рабочие приступают к установке освещения.

Следующий этап — асфальтирование первого пролета моста. Глава региона заявил, что работы ведутся с опережением графика. По контракту срок окончания работ — 1 декабря 2020 года. Но вполне возможно, что мост будет готов раньше.

Представитель подрядчика «Ремспецмост» сообщил, что при своевременной оплате работ и отсутствии форс-мажорных ситуаций в начале июня мост можно будет открывать для движения автомобилей.

Вероника ИКОННИКОВА

Большая уборка

В Орле шесть кладбищ очистили от мусора, работа продолжается.

Как сообщает пресс-служба администрации Орла, с мест захоронений вывезено 650 кубических метров отходов.

Уборка произведена на территории Иоанно-Богословского, Лужковского, Крестительского, Наугорского, Троицкого и Афанасьевского кладбищ.

Установлено семь дополнительных бункеров для накопления отходов: четыре на Наугорском кладбище, два – на Троицком, один – на Крестительском. Их вывоз будет осуществляться по мере накопления.

13 апреля мусор уберут с Лепешкинского кладбища и повторно уберут Иоанно-Богословское. К этому времени УКХ Орла заключит новый договор на содержание общественных кладбищ.

Вероника ИКОННИКОВА

ВТБ сообщает о работе 500 своих офисов в апреле

В рамках исполнения Указа Президента РФ от 25.03.2020 г. «Об объявлении в Российской Федерации нерабочих дней» и информации Банка России ВТБ устанавливает график работы своих офисов до 30 апреля 2020 г. по режиму выходного дня.

Для обслуживания физических и юридических лиц будут работать около 500 отделений. Из них до 180 – в Москве и области. Полный список размещен на сайте банка. При необходимости ВТБ будет готов изменить число дежурных точек продаж.

В розничных офисах ВТБ в течение дня проводится дезинфекция, при работе с документами и денежными купюрами специалисты используют дезинфицирующие средства. В рамках рекомендаций медиков мы просим клиентов во время ожидания соблюдать между собой дистанцию не менее 1,5 м.

Большинство операции можно совершить в web-версии или мобильном приложении ВТБ-Онлайн. Клиент дистанционно может подать заявку на кредит, оформить вклад и рефинансирование, совершить денежный перевод, поменять валюту, совершить оплату коммунальных услуг и другие операции.

Рекомендуем нашим клиентам в настоящий момент использовать возможности дистанционного обслуживания и минимизировать число посещений банковских офисов.

К работе приступили

6 апреля в Орле начали ремонтировать первые три двора по программе «Формирование современной городской среды».

Это дворы по адресам: ул. Комсомольская 137, ул. Комсомольская, 139, пер. Комсомольский, 24.

Как сообщает пресс-служба губернатора Орловской области, проектно-сметная документация по остальным 62 дворам прошла экспертизу. Заключено 47 муниципальных контрактов на ремонт 61 двора. Конкурсные процедуры продолжаются.

Получено положительное заключение экспертизы по проектно-сметной документации на благоустройство территории возле Медведевского леса. На участке между проезжей частью по ул. Рощинской и опушкой леса вырубят сухие деревья, оборудуют парковку для автотранспорта. Также здесь будут проложены дорожки с щебеночно-набивным покрытием, оборудованы детская и спортивная площадки, установлены скамейки, урны, фонари.

Утверждена проектно-сметная документация на благоустройство сквера у завода «Стекломаш». Здесь обустроят детский игровой городок и спортивную площадку с тренажерами.

В центральной части сквера будет размещен арт-объект, скамейки, фонари, урны. Предусмотрена декоративная подсветка деревьев.

Вероника ИКОННИКОВА

Декларационная кампания-2020 продлена на три месяца

Постановлением Правительства Российской Федерации декларационная кампания 2020 года продлена на три месяца, сообщает Управление ФНС по Орловской области.

Ранее по российскому законодательству отчитаться о доходах за 2019 года нужно было до 30 апреля этого года. Из-за ситуации с коронавирусом власти страны приняли решение о переносе сроков декларационной кампании по налогам на доходы физлиц до 30 июля.

– При этом срок уплаты налога, исчисленного в декларации, не изменился: рассчитаться с бюджетом нужно не позднее 15 июля, – уточнили в ведомстве.

Галина ЗАХАРОВА

Улицу Высоковольтную открыли

Сотрудники МУП «Орелводоканал» закончили работу по прокладке водовода на неделю раньше срока.

Ул. Высоковольтная была закрыта для проезда с 3 марта. Планировалось, что работы завершатся 10 апреля, но проезд снова открыли 3 апреля.

На участке проложено 710 метров полиэтиленовых труб диаметром 800 мм. Это позволит продолжить строительство кольцевого водовода, который продублирует и разгрузит водовод на Кромском шоссе.

Дублирующий водовод длиной 2 км 317 метров будет проложен от Лужковского водовода до Кромского шоссе.

Новый объект повысит мощность всей городской водопроводной сети, улучшит качество воды для жителей Знаменки, Заводского и Советского районов.

Проект реализуется по федеральной программе «Чистая вода». Завершение строительства планируется в октябре этого года.

Следующий этап работ на ул. Высоковольтной — восстановление и строительство новых тротуаров, установка фонарей.

Вероника ИКОННИКОВА

Дезинфекция продолжается

За 4 и 5 апреля работники спецавтобазы продезинфицировали более 40 городских остановочных павильонов с применением 25 единиц поливомоечной техники.

Обработка была проведена на остановках, расположенных на самых оживленных улицах всех районов.

Для дезинфекции используется одобренный Роспотребнадзором раствор гипохлорита натрия, который является эффективным обеззараживающим средством.

В первых числах апреля уже было обработано около 100 остановок на других улицах города. Однако, как сообщает администрация города, работа продолжается.

Светлана ЗОЛОТАРЕВА

Примеры человечности

3 апреля мэр Орла Василий Новиков встретился с волонтерами, чтобы лично поблагодарить их за работу.

Добровольцы помогают одиноким пожилым людям и инвалидам: ходят в магазин за продуктами, приносят из аптеки лекарства.

С каждым днем количество неравнодушных орловцев, которые хотят помочь нуждающимся, увеличивается.

Как отметил **глава регионального исполкома ОНФ Владимир Филонов,** все желающие могут присоединиться к их движению, оставив заявку на сайте «мывместе2020.рф». Количество заявок от горожан растет, но дополнительные силы не помешают.

— Преодоление трудностей объединяет людей. Сегодня в Орле мы видим много примеров доброго и человечного отношения друг к другу. Многие готовы помогать тем, кто в силу возраста или здоровья особенно нуждается. Хочу сегодня особенно поблагодарить орловских волонтеров. На моем депутатском округе в Северном районе обращений к волонтерам в эти дни было немного, они все очень просты — помочь доставить домой продукты, лекарства. Это нужно пожилым одиноким людям, которым особенно важно в эти дни соблюдать режим самоизоляции. Я хочу также обратиться ко всем жителям города, у которых есть пожилые родственники, живущие отдельно. Не стесняйтесь почаще звонить своим папам и мамам, дедушкам и бабушкам, спросить о самочувствии, подбодрить, сходить для них в магазин или аптеку. Такое простое внимание друг к другу особенно нужно сегодня, — отметил градоначальник.

В волонтерский штаб входят активисты ОНФ и «волонтеры-медики». Свою работу он начал 16 марта. Аналогичные штабы действуют по всей стране.

Народный фронт запустил работу горячей линии: 8 (800) 200-34-11. По этому номеру пожилые и маломобильные граждане могут оставить заявку волонтерам на оказание помощи с покупкой и доставкой продуктов, медикаментов и товаров первой необходимости. Колл-центр работает круглосуточно.

Светлана ЗОЛОТАРЕВА

ВТБ упростил прием заявок на кредитные каникулы

ВТБ начал прием заявок на предоставление кредитных каникул через чат-бот в ВТБ-Онлайн.

Услуга, ранее доступная клиентам только при обращении в контакт-центр, теперь предоставляется в мобильном приложении банка. Клиенты смогут не только получить консультацию, а также подать заявку на отсрочку платежа и отправить фото подтверждающих документов.

ВТБ первым из банков заявил о разработке программ помощи заемщикам, пострадавшим от распространения коронавируса. Понимая свою социальную ответственность, банк предложил заемщикам возможность оформления кредитных каникул, изменение срока кредита или ставки – каждое обращение рассматривается индивидуально. За первую неделю ВТБ получил более 70 тысяч обращений от клиентов. Отсрочка платежей подключается автоматически по факту предоставления клиентами больничного листа.

«За первую неделю работы по новой программе мы получаем десятки тысяч обращений от клиентов, что многократно превосходит стандартные значения. В этих условиях важно упростить процедуру подачи заявления для клиента и снизить колоссальную нагрузку на операторов. ВТБ быстро разработал и внедрил чат-бот, который позволит заемщикам быстро и удобно оформить все необходимые документы для решения своих текущих финансовых вопросов», – отметил **Анатолий Печатников, заместитель президента-председателя правления ВТБ.**

Подъезды дезинфицируют

В Орле управляющие компании исполняют рекомендации Роспотребнадзора.

ФОТО ПРЕСС-СЛУЖБЫ АДМИНИСТРАЦИИ ГОРОДА

Из-за угрозы распространения коронавируса УК проводят санобработку входов, перил и лифтов в многоквартирных домах.

По состоянию на 6 апреля из 1871 дома, находящегося на обслуживании управляющих компаний, продезинфицировано более 1200, сообщает пресс-служба администрации города. Всего в Орле работают 67 управляющих компаний. Все они представили в администрацию города графики уборки.

К примеру, сотрудники муниципальной управляющей компания «ЖРЭП (з)», по словам **директора Сергея Мартюхина,** будут проводить полную дезинфекцию подъездов два раза в неделю, а ручки, подоконники и перила обрабатывают каждый день. В этой работе задействованы 102 человека.

Для обработки используется дезсредство «Пюржавель», одобренное Роспотребнадзором и безопасное как для людей, так и для животных.

– В связи со сложившейся ситуацией подключиться к дезинфекции домов было рекомендовано и частным управляющим компаниям. Все они с пониманием отнеслись к ситуации и присоединились к работе, –пояснил **заместитель главы администрации Орла по вопросам городского хозяйства и транспорта Евгений Гришин.**

Управляющие компании при обработке выполняют рекомендации Роспотребнадзора: для дезинфекции необходимо использовать хлорсодержащие и спиртосодержащие средства. Обработка входных групп, холлов первых этажей, перил и лифтовых кабин многоквартирных жилых домов должна проводиться не менее раза в неделю.

– Наш дом обслуживает управляющая компания «РСУ №1». На прошлой неделе обработку подъезда ее сотрудники, действительно, проводили. Запах «хлорки», конечно, не очень приятен, но мы с понимаем относимся к этому. В конце концов, это для нашей же безопасности, – рассказывает Елена, жительница дома №21 по ул. Генерала Жадова, который находится на Веселой слободе.

Информацию о времени и дате обработки дома орловцы могут получить в своей управляющей организации.

Светлана ЗОЛОТАРЕВА

Коллективы Орловского городского Совета народных депутатов и администрации города Орла выражают соболезнование Екатерине Данилевской, заместителю главы администрации Орла – начальнику управления социальной поддержки населения, физической культуры и спорта, в связи с кончиной ее матери

ГРИГОРЬЯНЦ Галины Владимировны.

ОБЪЯВЛЕНИЕ

Департамент социальной защиты, опеки и попечительства, труда и занятости Орловской области информирует о том, что проведение VI Всероссийской недели охраны труда, запланированное на период с 6 по 10 апреля, переносится на второе полугодие 2020 года в связи с неблагоприятной эпидемиологической ситуацией. Конкретные даты проведения будут определены на очередном заседании организационного комитета по подготовке и проведению мероприятия.

ВТБ предупреждает о новом виде мошенничества

Для защиты своих клиентов, попавших в сложную ситуацию в связи с коронавирусом, ВТБ и ряд других банков разработали программы поддержки, которые предусматривают отсрочку по кредитным платежам.

Соответствующие изменения будут также оформлены в виде нового закона о кредитных каникулах. Эти своевременные действия позволяют россиянам, попавшим в сложную жизненную ситуацию, не остаться один на один со своей финансовой проблемой и получить столь нужную передышку в обслуживании своих кредитных обязательств.

Вместе с тем в последние дни при обработке обращений на кредитные каникулы наши сотрудники все чаще сталкиваются с деятельностью мошенников, которые пытаются заработать на общей проблеме и выманить средства у попавших в беду граждан. Мы фиксируем появление фирм-однодневок, которые обещают решить любые вопросы с прощением банковских кредитов. После получения денежных средств компании «обязуются» провести подробную консультацию клиентов, результатом которой станет освобождение от всех кредитных обязательств.

Другой тип мошенников пользуется тем, что граждане во многих регионах сейчас находятся в самоизоляции и не могут получить документы, подтверждающие их финансовые трудности, у своего работодателя для предоставления в банк. Пользователям интернета предлагаются поддельные справки по форме 2 НДФЛ и фальшивые больничные листы с отметками о коронавирусе. Таким образом они пытаются получить доступ к персональной информации клиентов банка для ее дальнейшего противозаконного использования в своих целях.

ВТБ заявляет, что все обращения граждан по вопросу предоставления кредитных каникул принимаются только через колл-центр для минимизации визита клиентов в офис. Банк предоставляет отсрочку платежа для заемщиков только на основании листка нетрудоспособности или документов, подтверждающих финансовые трудности. Все справки проходят обязательную проверку со стороны банка, и в случае выявления подделок услуга кредитных каникул отменяется, и клиенту придется выплатить свой долг в полном объеме – вместе со всеми пенями и штрафами. Кроме того, будет испорчена кредитная история клиента, т.к. информацию о просрочке банк будет обязан передать в Бюро кредитных историй.

Для защиты интересов своих добросовестных клиентов ВТБ готов взаимодействовать с правоохранительными органами в порядке, определенном законодательством РФ. Призываем заемщиков быть бдительными и при возникновении любых вопросов обращаться напрямую в банк.

Орловцы предпочитают оплату картами

В 2019 году жители региона оплатили картами товары и услуги на 85,1 млрд рублей. Это на 27,4% больше по сравнению с 2018 годом.

По данным Отделения Орел ГУ Банка России по ЦФО, в 2019 году на долю безналичной оплаты пришлось 79,5% от общего количества всех операций, совершенных с использованием платежных карт.

В целом в 2019 году жители Орловской области совершили 193,6 млн операций на 285,4 млрд рублей с использованием выпущенных в регионе платежных карт. Это на 40,9% больше по количеству операций и на 19,2% – по объему в сравнении с 2018 годом.

На 1 января 2020 года в Орловской области было выпущено 1,2 млн платежных карт.

Людмила ФЕДОСОВА

Налоги для «упрощенцев» планируют снизить

Правительство Орловской области разрабатывает законопроект, который предусматривает снижение налоговой нагрузки на малый и средний бизнес.

Об этом губернатор региона Андрей Клычков написал в своих аккаунтах в социальных сетях.

– Планируем вдвое снизить ставку налога, уплачиваемого по упрощенной системе налогообложения:

• УСН по доходам с 6% до 3%

• УСН по доходам минус расходы с 15% до 7,5%.

Субъекты МСП, арендующие государственные и муниципальные площади, уже могут воспользоваться отсрочками по платежам. Руководство области ведет работу с менеджментом торговых центров области на предмет отсрочки платежей арендаторам их помещений на условиях отсрочки налога на имущество арендодателям, – сообщил орловский губернатор.

Пока о сроках разработки и принятия такого законопроекта не сообщается.

Галина ЗАХАРОВА

Штраф за прогулки

В Орле составили 26 протоколов на людей, не соблюдающих карантин.

Как сообщают в пресс-службе УМВД по Орловской области, все нарушители вернулись из-за границы и не стали соблюдать положенные 14 дней самоизоляции дома. Нарушителям придется заплатить штраф.

Все, кто вернулся из-за рубежа, обязаны пройти такой карантин согласно постановлению Главного государственного санитарного врача Российской Федерации. Для выявления нерадивых горожан полицейские проводят рейды совместно с сотрудниками учреждений здравоохранения и исполнительной власти.

Полицейские в медицинских перчатках и масках посещают граждан на дому. В ходе бесед интересуются самочувствием прибывших, тем, как проходит режим самоизоляции. Сотрудники органов внутренних дел разъясняют орловцам и гостям региона, что режим самоизоляции – это необходимая мера, которая гарантирует безопасность. Один человек, который пренебрег изоляцией после возвращения в Россию, может заразить многих.

Светлана ЗОЛОТАРЕВА

Выплаты на детей

Выплаты на ребенка от трех до семи лет получат семьи, в которых проживает 2 млн детей.

«Единая Россия» совместно с правительством России обеспечит правовой механизм для ежемесячных выплат на детей от трёх до семи лет семьям со среднедушевым доходом ниже прожиточного минимума. Фракции партии в региональных парламентах ускорят законодательную работу, чтобы все выплаты дошли до людей вовремя и в полном объеме. Об этом сообщил секретарь Генсовета партии Андрей Турчак на онлайн-совещании с министром труда и социальной политики РФ Антоном Котяковым, в котором также приняли участие все регионы.

В сложившейся ситуации пандемии коронавируса многим людям нужна дополнительная социальная защита, и в первую очередь – семьям с детьми. Для этого Президент России Владимир Путин в обращении к гражданам предложил серию новых мер поддержки. Он поручил начать выплату пособий на детей от 3 до 7 лет на месяц раньше – уже с июня этого года.

«Необходимые федеральные законы, постановления правительства для осуществления этих выплат уже готовы. Дело – за региональными властями», – сказал Турчак.

– В Орловской области в текущем году право на ежемесячную денежную выплату на ребенка в возрасте от трех до семи лет имеют 25 545 человек, – рассказал **секретарь регионального отделения партии «Единая Россия», председатель областного Совета народных депутатов Леонид Музалевский.** – В последующие два года прогнозная численность получателей – 27 960 человек. В четверг, 9 апреля, Орловский областной Совет народных депутатов соберется на внеочередную сессию, на которую будет внесен данный законопроект.

Также правительство поддержало предложение «Единой России» о введении особого порядка оплаты жилищно-коммунальных услуг из-за пандемии коронавируса. В частности, управляющие компании и компании, работающие с твердыми коммунальными отходами (ТКО), не должны начислять пеню в случае несвоевременной или неполной оплаты коммунальных услуг, либо услуги по обращению с ТКО. Компании не должны ограничивать или приостанавливать предоставление услуг в случае неполной оплаты. Это касается и договоров на газоснабжение, электроэнергию, теплоснабжение, водоснабжение и водоотведение. Также будет приостановлено начисление пени за несвоевременное или неполное внесение взносов на капитальный ремонт, платы за жилое помещение. Такие нормы устанавливаются до 1 января 2021 года.

Галина ЗАХАРОВА

Зеленые улицы

7 апреля в Заводском районе начали посадку деревьев.

Как рассказал **глава района Сергей Седов,** озеленение закончено на ул. Комсомольской, Гостиной, Васильевской и 1-й Посадской. Коммунальные службы продолжают работу, соблюдая при этом требования санитарной безопасности.

Всего в этом году в Орле посадят 5 тысяч саженцев. Более 2 тысяч появятся этой весной на месте ранее спиленных деревьев.

Трехлетние саженцы липы, клена и рябины высотой около трех метров выращены и высажены работниками МУП «Зеленстрой». Со 2 апреля удаляют и измельчают пни, оставшиеся после выпиловки. На этой неделе озеленение стартовало и в других районах. Высадка оставшихся 3 тысяч саженцев запланирована на осень.

Светлана ЗОЛОТАРЕВА

ГУБЕРНАТОР ОРЛОВСКОЙ ОБЛАСТИ
УКАЗ

3 апреля 2020 года № 156

г. Орёл

О мерах по обеспечению санитарно-эпидемиологического благополучия населения на территории Орловской области в связи с распространением новой коронавирусной инфекции (COVID-19)

В соответствии с Указом Президента Российской Федерации от 2 апреля 2020 года № 239«О мерах по обеспечению санитарно-эпидемиологического благополучия населения на территории Российской Федерации в связи с распространением новой коронавирусной инфекции (COVID-19)» постановляю:

1. Утвердить комплекс ограничительных и иных мероприятий, направленных на обеспечение санитарно-эпидемиологического благополучия населения в условиях введенного режима повышенной готовности (далее – комплекс мероприятий), согласно приложению 1.

2. Осуществлять реализацию комплекса мероприятий в период с 4 по 30 апреля 2020 года.

3. Определить территорию Орловской области, включающую в себя все городские округа, муниципальные районы, городские и сельские поселения, территорией, на которой предусматривается реализация комплекса мероприятий.

4. В период с 4 по 30 апреля 2020 года установить особый порядок передвижения на территории Орловской области лиц и транспортных средств, за исключением транспортных средств, осуществляющих межрегиональные перевозки, согласно приложению 2.

5. Контроль за исполнением указа оставляю за собой.

Губернатор Орловской области А. Е. Клычков

Приложение 1 к указу
Губернатора Орловской области
от 3 апреля 2020 г. № 156

Комплекс ограничительных и иных мероприятий, направленных на обеспечение санитарно-эпидемиологического благополучия населения в условиях введенного режима повышенной готовности

I. Ограничительные мероприятия, направленные на обеспечение санитарно-эпидемиологического благополучия населения в условиях введенного режима повышенной готовности

1. Временно приостановить на территории Орловской области (за исключением организаций, определенных постановлением Правительства Орловской области, на которые не распространяется Указ Президента Российской Федерации от 2 апреля 2020 года № 239 «О мерах по обеспечению санитарно-эпидемиологического благополучия населения на территории Российской Федерации в связи с распространением новой коронавирусной инфекции (COVID-19)»):

а) проведение развлекательных, зрелищных, культурных, досуговых, спортивных, выставочных, просветительских, рекламных, публичных и иных подобных мероприятий с присутствием граждан, а также оказания соответствующих услуг, в том числе в парках культуры и отдыха, торгово-развлекательных центрах, на аттракционах и иных местах массового посещения граждан;

б) посещение гражданами зданий, строений, сооружений (помещений в них), предназначенных преимущественно для проведения мероприятий (оказания услуг), указанных в подпункте «а» настоящего пункта, в том числе ночных клубов (дискотек) и иных аналогичных объектов, кинотеатров (кинозалов), детских игровых комнат и детских развлекательных центров, иных развлекательных досуговых заведений, а также ввести запрет на курение кальянов в общественных местах.

В) работу ресторанов, кафе, столовых, буфетов, баров, закусочных и иных предприятий общественного питания, за исключением обслуживания на вынос без посещения гражданами помещений таких предприятий, а также доставки заказов;

Данное ограничение не распространяется на столовые, буфеты, кафе и иные предприятия питания, осуществляющие организацию питания для работников организаций;

г) работу объектов розничной торговли, за исключением аптек, аптечных пунктов, объектов розничной торговли, осуществляющих реализацию продовольственных товаров, а также непродовольственных товаров первой необходимости, продажу товаров дистанционным способом.

Д) работу салонов красоты, косметических, СПА-салонов, фитнес-центров, массажных салонов, соляриев, бассейнов, бань, саун и иных объектов, в которых оказываются подобные услуги, предусматривающие присутствие гражданина;

е) плановую госпитализацию, диспансеризацию, проведение медицинских осмотров, плановых приемов, консультаций, осмотров, обследований, исследований, за исключением случаев представляющих угрозу жизни и здоровья граждан, в медицинских организациях всех форм собственности;

ж) работу предприятий и организаций всех форм собственности, за исключением организаций, предусмотренных пунктом 4 Указа Президента Российской Федерации от 2 апреля 2020 года № 239 «О мерах по обеспечению санитарно-эпидемиологического благополучия населения на территории Российской Федерации в связи с распространением новой коронавирусной инфекции (COVID-19)», и организаций, определенных постановлением Правительства Орловской области, на которые не распространяется Указ Президента Российской Федерации от 2 апреля 2020 года № 239 «О мерах по обеспечению санитарно-эпидемиологического благополучия населения на территории Российской Федерации в связи с распространением новой коронавирусной инфекции (COVID-19)».

2. Гражданам:

– ограничить перемещение на территории населенных пунктов и в целом на территории Орловской области с учетом особого порядка перемещения на территории Орловской области, утверждаемого Губернатором Орловской области;

– рекомендовать воздержаться от посещения религиозных объектов;

– рекомендовать использовать бесконтактные способы оплаты (банковские карты, мобильные устройства) при расчете за приобретаемые товары, оплате проезда на транспорте, оплате жилищно-коммунальных услуг.

Приложение 2 к указу
Губернатора Орловской области
от 3 апреля 2020 г. № 156

Особый порядок передвижения на территории Орловской области лиц и транспортных средств, за исключением транспортных средств, осуществляющих межрегиональные перевозки

I Особый порядок передвижения на территории Орловской области лиц

1. Гражданам при передвижении на территории Орловской области в соответствии с постановлением Главного государственного санитарного врача Российской Федерации от 30 марта 2020 года № 9 «О дополнительных мерах по недопущению распространения COVID-2019» следует соблюдать дистанцию до других граждан не менее 1 метра (далее – социальная дистанция), в том числе в общественных местах и общественном транспорте, за исключением случаев оказания услуг по перевозке пассажиров и багажа легковым такси.

Органы власти, организации и индивидуальные предприниматели,

а также иные лица, деятельность которых связана с совместным пребыванием граждан, обязаны обеспечить в местах массового пребывания граждан соблюдение гражданами (в том числе работниками) социальной дистанции, в том числе путем нанесения специальной разметки

и (или) установления специального режима допуска и нахождения в зданиях, строениях, сооружениях (помещениях в них), на соответствующей территории (включая прилегающую территорию), а также соблюдение мер санитарно-эпидемиологической безопасности.

2. Гражданам в возрасте старше 60 лет, лицам, имеющим хронические заболевания, обеспечить самоизоляцию в местах проживания (пребывания), за исключением случаев обращения за экстренной (неотложной) медицинской помощью и иной прямой угрозы жизни и здоровью, случаев следования к месту (от места) осуществления деятельности (в том числе работы), которая не приостановлена в установленном порядке, осуществления деятельности, связанной с передвижением по территории Орловской области, в случае если такое передвижение непосредственно связано с осуществлением деятельности, которая не приостановлена в установленном порядке (в том числе оказанием транспортных услуг и услуг доставки), а также следования к месту приобретения товаров, работ, услуг, реализация которых не ограничена в установленном порядке, выгула домашних животных, выноса отходов.

Ограничения, установленные настоящим пунктом не распространяются на случаи оказания медицинской помощи, деятельность органов прокуратуры, правоохранительных органов, органов по делам гражданской обороны и чрезвычайным ситуациям, органов по надзору в сфере защиты прав потребителей и благополучия человека, иных органов в части действий непосредственно направленных на защиту жизни, здоровья и иных прав и свобод граждан, в том числе противодействия преступности, охраны общественного порядка, собственности и обеспечения общественной безопасности.

3. Граждане, прибывшие на территорию Орловской области с территории иных субъектов Российской Федерации, обязаны обеспечить самоизоляцию по месту проживания (пребывания) в течение 14 календарных дней со дня прибытия на территорию Орловской области, за исключением случаев прямой угрозы жизни и здоровью.

4. Граждане, прибывшие с территорий иностранных государств, должны быть изолированы в течение 14 календарных дней со дня прибытия на территорию Российской Федерации в соответствии с условиями, определенными согласно соответствующим постановлениям Главного государственного санитарного врача Российской Федерации.

5. При передвижении по территории Орловской области необходимо использовать средства индивидуальной защиты и соблюдать нормы санитарно-эпидемиологической безопасности.

II Особый порядок передвижения на территории Орловской области транспортных средств, за исключением транспортных средств, осуществляющих межрегиональные перевозки

Передвижение на территории Орловской области транспортных средств юридических лиц и индивидуальных предпринимателей, осуществляющих автобусные перевозки пассажиров и перевозки пассажиров городским наземным электрическим транспортом, осуществляется в соответствии с временным графиком движения данных транспортных средств установленным: по межмуниципальным маршрутам – Департаментом строительства, топливно-энергетического комплекса, жилищно-коммунального хозяйства, транспорта и дорожного хозяйства Орловской области; по муниципальным маршрутам – соответствующими уполномоченными органами местного самоуправления муниципальных образований Орловкой области, при условии соблюдения указанными юридическими лицами и индивидуальными предпринимателями санитарно-эпидемиологических норм.

ПРАВИТЕЛЬСТВО ОРЛОВСКОЙ ОБЛАСТИ
ПОСТАНОВЛЕНИЕ

4 апреля 2020 г. № 206

г. Орёл

Об утверждении перечня организаций (работодателей и их работников), на которые не распространяется действие Указа Президента РФ от 2 апреля 2020 года № 239 «О мерах по обеспечению санитарно-эпидемиологического благополучия населения на территории РФ в связи с распространением новой коронавирусной инфекции (COVID-19)»

В соответствии с подпунктом «ж» пункта 4 Указа Президента Российской Федерации от 2 апреля 2020 года № 239 «О мерах по обеспечению санитарно-эпидемиологического благополучия населения на территории Российской Федерации в связи с распространением новой коронавирусной инфекции (COVID-19)», исходя из санитарно-эпидемиологической обстановки и особенностей распространения новой коронавирусной инфекции (COVID-19) Правительство Орловской области постановляет:

1. Утвердить перечень организаций (работодателей и их работников), на которые не распространяется действие Указа Президента Российской Федерации от 2 апреля 2020 года № 239 «О мерах по обеспечению санитарно-эпидемиологического благополучия населения на территории Российской Федерации в связи с распространением новой коронавирусной инфекции (COVID-19)» (далее – Перечень организаций) согласно приложению 1.

2. Заместителю Губернатора и Председателя Правительства Орловской области по планированию, экономике и финансам Тарасову В. А. обеспечить подготовку и внесение на рассмотрение Правительства Орловской области предложений о необходимости корректировки Перечня организаций по мере изменения санитарно-эпидемиологической обстановки и особенностей распространения новой коронавирусной инфекции (COVID-19) в Орловской области.

3. Организации, определенные в пунктах 1–11 Перечня организаций, не позднее дня начала работы направляют в Департамент экономического развития и инвестиционной деятельности Орловской области уведомление о начале работы по форме согласно приложению 2 по адресу электронной почты: covinfo1@adm.orel.ru.

4. Утвердить порядок работы органов исполнительной государственной власти специальной компетенции Орловской области с уведомлениями о начале работы согласно приложению 3.

5. Организации, определенные в пункте 12 Перечня организаций, получают разрешение на осуществление деятельности в порядке, установленном приложением 4.

6. Настоящее постановление вступает в силу со дня его официального опубликования.

7. Контроль за исполнением постановления оставляю за собой.

Председатель Правительства Орловской области А. Е. Клычков

Приложение 1 к постановлению
Правительства Орловской области
от 4 апреля 2020 г. № 206

ПЕРЕЧЕНЬ

организаций (работодателей и их работников), на которые не распространяется действие Указа Президента РФ от 2 апреля 2020 года № 239 «О мерах по обеспечению санитарно-эпидемиологического благополучия населения на территории РФ в связи с распространением новой коронавирусной инфекции (COVID-19)»

1. Организации дорожного хозяйства, строительства, транспорта, водопроводно-канализационного хозяйства, осуществляющие капремонт жилищного фонда.

2. Организации, осуществляющие добычу полезных ископаемых для осуществления деятельности по ремонту дорог и строительства.

3. Организации, осуществляющие деятельность по обеспечению безопасности.

4. Организации, осуществляющие оказание:

1) ритуальных услуг;

2) услуг общественного питания для работников организаций и расположенные на территории таких организаций;

3) адвокатских и нотариальных услуг;

4) ветеринарных услуг;

5) услуг по ремонту, техническому обслуживанию, шиномонтажу автотранспортных средств (в том числе грузовых).

5. Организации, осуществляющие торговлю:

1) линзами, очками, включая сборку и ремонт очков в специализированных магазинах;

2) изделиями, применяемыми в медицинских целях, ортопедическими изделиями в специализированных магазинах;

3) автозапчастями, включая материалы смазочные, шины, покрышки, камеры, в специализированных магазинах;

4) товарами для домашних животных в специализированных магазинах.

6. Организации инфраструктуры поддержки малого и среднего предпринимательства (центры оказания услуг «Мой бизнес»).

7. Организации социальной защиты, социального обслуживания

и занятости населения, за исключением центров социальной профилактики и реабилитации инвалидов, центров спортивной реабилитации инвалидов.

8. Образовательные организации (включая негосударственные), осуществляющие деятельность по образовательным программам начального общего, основного общего, среднего общего образования, дополнительного образования (включая дополнительное профессиональное), среднего профессионального образования, в части организации дистанционной формы получения образования.

9. Образовательные организации, осуществляющие деятельность по образовательным программам дошкольного образования, присмотру и уходу за детьми, в которых в соответствии с решением органов местного самоуправления организована работа дежурных групп смешанного типа для детей, чьи родители работают в период с 6 по 30 апреля 2020 года.

10. Организации, осуществляющие оценку качества образования.

11. Операторы связи, в том числе почтовой, фиксированной, спутниковой, сотовой, включая места продажи сим-карт и мобильных устройств (для городских округов с численностью населения свыше 100 тысяч человек – не более 4 офисов продаж каждого сотового оператора, для городских округов и муниципальных районов Орловской области с численностью населения менее 100 тысяч человек – не более 1 офиса продаж каждого сотового оператора); организации, обеспечивающие бесперебойную работу телекоммуникационных сетей и безопасность информационных технологий; центры обработки данных; организации, предоставляющие услуги в сфере информационных технологий, массовых коммуникаций и средств массовой информации, включая организации, осуществляющие производство и выпуск средств массовой информации.

12. Организации, деятельность которых непосредственно обеспечивает функционирование организаций, определенных пунктом 4 Указа Президента Российской Федерации от 2 апреля 2020 года № 239 «О мерах по обеспечению санитарно-эпидемиологического благополучия населения на территории Российской Федерации в связи с распространением новой коронавирусной инфекции (COVID-19)», и пунктами 1–11 настоящего Перечня.

ИНФОРМАЦИЯ
КОНТРОЛЬНО-СЧЁТНОЙ ПАЛАТЫ ГОРОДА ОРЛА

Контрольно-счётной палатой города Орла в соответствии с планом работы проведено контрольное мероприятие в МКУ «УКХ г. Орла» по вопросу законности и результативности (эффективности и экономности) расходования средств местного бюджета при исполнении муниципального энергосервисного контракта № 326 от 05.12.2015 г.

По результатам контрольного мероприятия установлено:

1. Энергосервисный контракт № 326 от 05.12.2015 г. на совершение действий, направленных на энергосбережение и повышение энергетической эффективности использования электрической энергии, заключён МКУ «УКХ г. Орла» с Публичным акционерным обществом междугородной и международной электрической связи «Ростелеком» (ПАО «Ростелеком»). Срок выполнения энергосервисных мероприятий – до 06.10.2016 г. Однако, в связи допущенными грубыми нарушениями в установленный срок контракт не выполнен.

2. Между МКУ «УКХ г. Орла» и ПАО «Ростелеком» заключено мировое соглашение, условия которого ущемляют права и интересы муниципального образования «Город Орёл», а именно: неправомерно уменьшен размер экономии энергетического ресурса с 73% до 57% , а также увеличен срок достижения экономии на 1 год, что приведёт к ущербу бюджету города Орла в сумме 44 386,2 тыс. рублей.

3. Производя оплату ПАО «Ростелеком» по Актам о достигнутой доле экономии энергетического ресурса МКУ «УКХ г. Орла» неправомерно завышало долю экономии энергетического ресурса, что привело к ущербу бюджету города Орла в сумме 349,0 тыс. рублей.

4. МКУ «УКХ г. Орла» неправомерно установило в контракте объём потребления экономического ресурса в базовом периоде (2014 год) в большем объёме, что увеличило размер экономии потреблённой электрической энергии и сумму, подлежащую уплате ПАО «Ростелеком». Ущерб бюджету города Орла за период с июня 2018 г. по ноябрь 2019 года составил 7 961,0 тыс. рублей, а за весь срок достижения экономии (6 лет) ущерб бюджету города Орла составит не менее 31 990,9 тыс. рублей.

5. В дополнительно представленном по условиям мирового соглашения Проекте модернизации наружного освещения города Орла (с учётом доумощнения) неправомерно изменены категории улиц, с более высоким уровнем освещения на более низкую категорию с более низким уровнем освещения. Уровень освещённости в целом по городу снижен.

6. Проверкой установлено снижение потребление энергоресурса за период 2015-2019 г.г. Однако, подписание мирового соглашения на невыгодных для муниципального образования «Город Орёл» условиях, а также невыполнение условий этого соглашения привело к тому, что предусмотренный первоначальный уровень эффективности не был достигнут.

7. Допущены иные нарушения действующего законодательства.

По результатам контрольного мероприятия направлены:

1. Представления для принятия мер по устранению выявленных нарушений и привлечения к ответственности должностных лиц, виновных в нарушении действующего законодательства:

-главе Администрации города Орла;

-заместителю главы Администрации города Орла – начальнику управления городского хозяйства и транспорта;

- и.о. начальника МКУ «УКХ» г. Орла.

2. Материалы проверки – прокуратуре Орловской области, прокуратуре Советского района города Орла, УМВД России по г. Орлу.

3. Отчёт о результатах контрольного мероприятия – Мэру города Орла.

Председатель Т. И. Успенская

Уважаемые жители!
На территории города Орла введен особый противопожарный режим. Не поджигайте сухую траву – это пожароопасно!

Управление по безопасности администрации г. Орла

#Stay home. Оставайтесь дома!

ОрелОнлайн

Орловцам расскажут о культурной жизни региона в условиях самоизоляции.

В Орловской области создали интернет-портал ОрелОнлайн.рф с лекциями, экскурсиями и спектаклями.

С помощью сайта можно посетить орловские музеи в формате виртуальных экскурсий, посмотреть записи спектаклей местных театров, послушать музыкальные произведения, а также побывать в парке «Орловское Полесье».

В скором времени на портале появятся раздел с лекциями по истории Орла, образовательные материалы и пособия для детей и взрослых.

Ресурс будет пополняться на постоянной основе.

Проект поддержали издательская группа ЭКСМО-АСТ совместно с ресурсом «Литрес». Известные авторы Олег Рой и Татьяна Полякова уже прочитали орловцам отрывки своих новых книг – их можно послушать на портале.

ОБЪЯВЛЕНИЕ

Орловский краеведческий музей продлевает до 15 апреля 2020 г. сбор материалов для акции «Великая Отечественная война в фотографиях, письмах и воспоминаниях моей семьи».

К рассмотрению принимаются материалы семейных архивов: рукописи, письма, документы, фотографии и воспоминания. Музей принимает только цифровые копии материалов с краткой аннотацией и биографией родственника.

Материалы для выставки принимаются по адресу: ул. Гостиная, д. 2, научно-просветительный отдел Орловского краеведческого музея, на сайте музея okmuseum.ru/akcia75 или на электронную почту okmpobeda75@yandex.ru.

Телефон для справок +7 (4862) 47-13-91.

История одного экспоната

Орловский литературный музей И.С. Тургенева представляет новый проект «История одного экспоната».

#MuseumsAndChill

Проект задуман как серия показов фондовых предметов музея. Сотрудники рассказывают об истории отдельных экспонатов музейных экспозиций.

Так, об истории портрета Ивана Сергеевича Тургенева рассказал научный сотрудник музея Антон Бушунов, о «Дворянском гнезде» в Орле – заведующая музеем Елена Мельник.

Эти и другие ссылки можно найти на странице музея в социальной сети «ВКонтакте».

Для театралов

Театр «Свободное пространство» приглашает почитателей театрального искусства в онлайн-пространство.

Театр, используя виртуальное пространство интернета, освоил новые формы контакта со зрителем. Орловцев приглашают в #театронлайн, где можно посмотреть спектакли театра, которые уже не будут показывать на сцене. Ссылки на записи спектаклей можно найти в группе театра в соцсети «ВКонтакте».

8 апреля в 19.00 – «ТИЛЬ» (16+). Григорий Горин так же, как великий Шекспир, вольно и вдохновенно писал свои версии известных сюжетов, исследуя существующие мифы и открывая в них новые смыслы.

10 апреля в 12.00 – «АЛИ-БАБА И СОРОК РАЗБОЙНИКОВ» (6+). Стучит молоток старого сапожника Мустафы и льется под этот стук его рассказ о добром, простодушном Али-бабе, о его жадном брате-богаче Касыме, о жестоком главаре разбойников Хасане, о пещере с волшебной дверью.

12 апреля в 17.00 – «ИВОННА, ПРИНЦЕССА БУРГУНДСКАЯ» (16+). Это история о человеческой сути и масках, о лицемерии и искренности, об играх, в которые люди играют сами с собой и друг с другом. Эти игры смешные до колик и страшные до ужаса.

Ссылки на спектакли будут работать пять дней от начала показа каждого спектакля, сообщили в театре.

Подготовила Ольга БАБЕНКОВА

Госуслуги без очереди
Зарегистрируйтесь на gosuslugi.ru и получайте госуслуги без очередей и сложностей
госуслуги Проще, чем кажется
РЕКЛАМА

«ОРЛОВСКАЯ ГОРОДСКАЯ ГАЗЕТА»
Учредители: администрация города Орла, Орловский городской Совет народных депутатов.
Издатель: МАУ города Орла «Городское информационно-издательское агентство».
Директор и главный редактор Е.И. ГЛАЗКОВА.
Адрес издателя и редакции: 302030, г. Орел, пл. Мира, 3 (6-й этаж).
Телефоны: 544-911 (журналисты), 544-101 (бухгалтерия, факс). E-mail: orel-gazeta@mail.ru

Газета зарегистрирована управлением Федеральной службы по надзору в сфере связи, информационных технологий и массовых коммуникаций по Орловской области. Свидетельство серии ПИ № ТУ 57-00114 от 31 августа 2010 года.

Редакция не всегда разделяет мнение авторов публикуемых материалов. Коммерческая информация публикуется с пометкой «На правах рекламы» или «Реклама». Цена свободная. Выходит по пятницам. Индекс издания – 53223. Художественные произведения и стихотворения не публикуются.

Отпечатана в АО «Типография «Труд» (302028, г. Орел, ул. Ленина, 1).
Заказ № 264.
Тираж 3500 экз. Офсетная печать.
Подписано в печать 07.04.2020 г.: по графику – 17.00, фактически – 17.00.

16+

Приложение 1
к решению Орловского городского
Совета народных депутатов
№ 65/1077 - ГС от 26 марта 2020 года

Источники финансирования дефицита бюджета города Орла на 2020 год

тыс.рублей

Код	Наименование показателя	Сумма
	Источники финансирования дефицита бюджета	**1 454 533,0**
01 02 00 00 00 0000 000	Кредиты от кредитных организаций в валюте Российской Федерации	**261 000,0**
01 02 00 00 04 0000 710	Получение кредитов от кредитных организаций бюджетами городских округов в валюте Российской Федерации	2 503 500,6
01 02 00 00 04 0000 810	Погашение бюджетами городских округов кредитов от кредитных организаций в валюте Российской Федерации	-2 242 500,6
01 03 00 00 00 0000 000	Бюджетные кредиты от других бюджетов бюджетной системы Российской Федерации	**-53 000,0**
01 03 01 00 04 0000 710	Получение кредитов от других бюджетов бюджетной системы Российской Федерации бюджетами городских округов в валюте Российской Федерации	742 108,0
01 03 01 00 04 0000 810	Погашение бюджетом городского округа кредитов от других бюджетов бюджетной системы Российской Федерации в валюте Российской Федерации	-795 108,0
01 05 00 00 00 0000 000	Изменение остатков средств на счетах по учету средств бюджета	89 902,0
01 06 01 00 00 0000 000	Акции и иные формы участия в капитале, находящиеся в государственной и муниципальной собственности	**1 156 631,0**
01 06 01 00 04 0000 630	Средства от продажи акций и иных форм участия в капитале, находящихся в собственности городских округов	1 156 631,0

Заместитель главы администрации города Орла - начальник финансово-экономического управления администрации города Орла И.Н. Краличев

Приложение 6
к решению Орловского городского
Совета народных депутатов
№ 65/1077 - ГС от 26 марта 2020 года

Прогнозируемое поступление доходов в бюджет города Орла на 2020 год по источникам

тыс.рублей

Код	Наименование показателя	Сумма
1 00 00000 00 0000 000	**НАЛОГОВЫЕ И НЕНАЛОГОВЫЕ ДОХОДЫ**	**2 614 914,0**
1 01 00000 00 0000 000	НАЛОГИ НА ПРИБЫЛЬ, ДОХОДЫ	1 276 800,0
1 01 02000 01 0000 110	Налог на доходы физических лиц	1 276 800,0
1 03 00000 00 0000 000	НАЛОГИ НА ТОВАРЫ (РАБОТЫ, УСЛУГИ), РЕАЛИЗУЕМЫЕ НА ТЕРРИТОРИИ РОССИЙСКОЙ ФЕДЕРАЦИИ	13 068,0
1 03 02000 01 0000 110	Акцизы по подакцизным товарам (продукции), производимым на территории Российской Федерации	13 068,0
1 05 00000 00 0000 000	НАЛОГИ НА СОВОКУПНЫЙ ДОХОД	235 080,0
1 05 02000 02 0000 110	Единый налог на вмененный доход для отдельных видов деятельности	215 500,0
1 05 03000 01 0000 110	Единый сельскохозяйственный налог	4 320,0
1 05 04000 02 0000 110	Налог, взимаемый в связи с применением патентной системы налогообложения	15 260,0
1 06 00000 00 0000 000	НАЛОГИ НА ИМУЩЕСТВО	398 400,0
1 06 01000 00 0000 110	Налог на имущество физических лиц	78 500,0
1 06 06000 00 0000 110	Земельный налог	319 900,0
1 08 00000 00 0000 000	ГОСУДАРСТВЕННАЯ ПОШЛИНА	58 906,0
1 09 00000 00 0000 000	ЗАДОЛЖЕННОСТЬ И ПЕРЕРАСЧЕТЫ ПО ОТМЕНЕННЫМ НАЛОГАМ, СБОРАМ И ИНЫМ ОБЯЗАТЕЛЬНЫМ ПЛАТЕЖАМ	0,0
1 11 00000 00 0000 000	ДОХОДЫ ОТ ИСПОЛЬЗОВАНИЯ ИМУЩЕСТВА, НАХОДЯЩЕГОСЯ В ГОСУДАРСТВЕННОЙ И МУНИЦИПАЛЬНОЙ СОБСТВЕННОСТИ	490 265,0
1 11 01000 00 0000 120	Доходы в виде прибыли, приходящейся на доли в уставных (складочных) капиталах хозяйственных товариществ и обществ, или дивидендов по акциям, принадлежащим Российской Федерации, субъектам Российской Федерации или муниципальным образованиям	700,0
1 11 05000 00 0000 120	Доходы, получаемые в виде арендной либо иной платы за передачу в возмездное пользование государственного и муниципального имущества (за исключением имущества бюджетных и автономных учреждений, а также имущества государственных и муниципальных унитарных предприятий, в том числе казенных)	412 228,0
1 11 05 010 00 0000 120	Доходы, получаемые в виде арендной платы за земельные участки, государственная собственность на которые не разграничена, а также средства от продажи права на заключение договоров аренды указанных земельных участков	256 500,0
1 11 05 020 00 0000 120	Доходы, получаемые в виде арендной платы за земли после разграничения государственной собственности на землю, а также средства от продажи права на заключение договоров аренды указанных земельных участков (за исключением земельных участков бюджетных и автономных учреждений)	43 000,0
1 11 05030 00 0000 120	Доходы от сдачи в аренду имущества, находящегося в оперативном управлении органов государственной власти, органов местного самоуправления, государственных внебюджетных фондов и созданных ими учреждений (за исключением имущества бюджетных и автономных учреждений)	112 728,0
1 11 05300 00 0000 120	Плата по соглашениям об установлении сервитута в отношении земельных участков, находящихся в государственной или муниципальной собственности	4 900,0
1 11 05312 04 0000 120	Плата по соглашениям об установлении сервитута, заключенным органами местного самоуправления городских округов, государственными или муниципальными предприятиями либо государственными или муниципальными учреждениями в отношении земельных участков, государственная собственность на которые не разграничена и которые расположены в границах городских округов	1 700,0
1 11 05324 04 0000 120	Плата по соглашениям об установлении сервитута, заключенным органами местного самоуправления городских округов, государственными или муниципальными предприятиями либо государственными или муниципальными учреждениями в отношении земельных участков, находящихся в собственности городских округов	3 200,0
1 11 07000 00 0000 120	Платежи от государственных и муниципальных унитарных предприятий	2 000,0
1 11 07010 00 0000 120	Доходы от перечисления части прибыли государственных и муниципальных унитарных предприятий, остающейся после уплаты налогов и обязательных платежей	2 000,0
1 11 09000 00 0000 120	Прочие доходы от использования имущества и прав, находящихся в государственной и муниципальной собственности (за исключением имущества бюджетных и автономных учреждений, а также имущества государственных и муниципальных унитарных предприятий, в том числе казенных)	70 437,0
1 12 00000 00 0000 000	ПЛАТЕЖИ ПРИ ПОЛЬЗОВАНИИ ПРИРОДНЫМИ РЕСУРСАМИ	2 550,0
1 12 01000 01 0000 120	Плата за негативное воздействие на окружающую среду	2 550,0
1 13 00000 00 0000 000	ДОХОДЫ ОТ ОКАЗАНИЯ ПЛАТНЫХ УСЛУГ И КОМПЕНСАЦИИ ЗАТРАТ ГОСУДАРСТВА	951,0
1 14 00000 00 0000 000	ДОХОДЫ ОТ ПРОДАЖИ МАТЕРИАЛЬНЫХ И НЕМАТЕРИАЛЬНЫХ АКТИВОВ	116 471,0
1 14 02000 00 0000 000	Доходы от реализации имущества, находящегося в государственной и муниципальной собственности (за исключением имущества бюджетных и автономных учреждений, а также имущества государственных и муниципальных унитарных предприятий, в том числе казенных)	85 089,0
1 14 06000 00 0000 430	Доходы от продажи земельных участков, находящихся в государственной и муниципальной собственности (за исключением земельных участков бюджетных и автономных учреждений)	28 259,0
1 14 06012 04 0000 430	Доходы от продажи земельных участков, государственная собственность на которые не разграничена и которые расположены в границах городских округов	13 685,0
1 14 06024 04 0000 430	Доходы от продажи земельных участков, находящихся в собственности городских округов (за исключением земельных участков муниципальных бюджетных и автономных учреждений)	14 574,0
1 14 06300 00 0000 430	Плата за увеличение площади земельных участков, находящихся в частной собственности, в результате перераспределения таких земельных участков и земель (или) земельных участков, находящихся в государственной или муниципальной собственности	3 123,0
1 16 00000 00 0000 000	ШТРАФЫ, САНКЦИИ, ВОЗМЕЩЕНИЕ УЩЕРБА	5 241,0
1 17 00000 00 0000 000	ПРОЧИЕ НЕНАЛОГОВЫЕ ДОХОДЫ	17 182,0
2 00 00000 00 0000 000	**БЕЗВОЗМЕЗДНЫЕ ПОСТУПЛЕНИЯ**	**4 303 639,9**
2 02 00000 00 0000 000	БЕЗВОЗМЕЗДНЫЕ ПОСТУПЛЕНИЯ ОТ ДРУГИХ БЮДЖЕТОВ БЮДЖЕТНОЙ СИСТЕМЫ РОССИЙСКОЙ ФЕДЕРАЦИИ	4 303 639,9
2 02 10000 00 0000 150	Дотации бюджетам бюджетной системы Российской Федерации	353 518,3
2 02 15001 04 0000 150	Дотации бюджетам городских округов на выравнивание бюджетной обеспеченности	120 518,0
2 02 15002 04 0000 150	Дотации бюджетам городских округов на поддержку мер по обеспечению сбалансированности бюджетов	233 000,3
2 02 20000 00 0000 150	Субсидии бюджетам бюджетной системы Российской Федерации (межбюджетные субсидии)	1 377 680,8
2 02 20077 04 0000 150	Субсидии бюджетам городских округов на софинансирование капитальных вложений в объекты муниципальной собственности	13 761,7
2 02 20216 04 0000 150	Субсидии бюджетам городских округов на осуществление дорожной деятельности в отношении автомобильных дорог общего пользования, а также капитального ремонта и ремонта дворовых территорий многоквартирных домов, проездов к дворовым территориям многоквартирных домов населенных пунктов	748 836,8
2 02 20299 04 0000 150	Субсидии бюджетам городских округов на обеспечение мероприятий по переселению граждан из аварийного жилищного фонда за счет средств, поступивших от государственной корпорации - Фонда содействия реформированию жилищно-коммунального хозяйства	118 763,2
2 02 20302 04 0000 150	Субсидии бюджетам городских округов на обеспечение мероприятий по переселению граждан из аварийного жилищного фонда за счет средств бюджетов	1 199,6
2 02 25027 04 0000 150	Субсидии бюджетам городских округов на реализацию мероприятий государственной программы Российской Федерации «Доступная среда» на 2011 - 2020 годы	2 329,5
2 02 25232 04 0000 150	Субсидии бюджетам городских округов на создание дополнительных мест для детей в возрасте от 1,5 до 3 лет в образовательных организациях, осуществляющих образовательную деятельность по образовательным программам дошкольного образования	169 863,6
2 02 25243 04 0000 150	Субсидии бюджетам городских округов на строительство и реконструкцию (модернизацию) объектов питьевого водоснабжения	46 065,9
2 02 25497 04 0000 150	Субсидии бюджетам городских округов на реализацию мероприятий по обеспечению жильем молодых семей	5 330,8
2 02 25555 04 0000 150	Субсидии бюджетам городских округов на реализацию программ формирования современной городской среды	99 845,7
2 02 29999 04 0000 150	Прочие субсидии бюджетам городских округов	171 684,0
2 02 30000 00 0000 150	Субвенции бюджетам бюджетной системы Российской Федерации	2 284 936,2
2 02 30021 04 0000 150	Субвенции бюджетам городских округов на ежемесячное денежное вознаграждение за классное руководство	41 876,1
2 02 30024 04 0000 150	Субвенции бюджетам городских округов на выполнение передаваемых полномочий субъектов Российской Федерации	22 940,8
2 02 30027 04 0000 150	Субвенции бюджетам городских округов на содержание ребенка в семье опекуна и приемной семье, а также вознаграждение, причитающееся приемному родителю	51 752,4
2 02 30029 04 0000 150	Субвенции бюджетам городских округов на компенсацию части платы, взимаемой с родителей (законных представителей) за присмотр и уход за детьми, посещающими образовательные организации, реализующие образовательные программы дошкольного образования	50 667,0
2 02 35082 04 0000 150	Субвенции бюджетам городских округов на предоставление жилых помещений детям-сиротам и детям, оставшимся без попечения родителей, лицам из их числа по договорам найма специализированных жилых помещений	146 307,5
2 02 35120 04 0000 150	Субвенции бюджетам городских округов на осуществление полномочий по составлению (изменению) списков кандидатов в присяжные заседатели федеральных судов общей юрисдикции в Российской Федерации	1 011,4
2 02 35135 04 0000 150	Субвенции бюджетам городских округов на осуществление полномочий по обеспечению жильем отдельных категорий граждан, установленных Федеральным законом от 12 января 1995 года N 5-ФЗ «О ветеранах»	4 230,1
2 02 35176 04 0000 150	Субвенции бюджетам городских округов на осуществление полномочий по обеспечению жильем отдельных категорий граждан, установленных Федеральным законом от 24 ноября 1995 года № 181-ФЗ «О социальной защите инвалидов в Российской Федерации»	2 858,4
2 02 35260 04 0000 150	Субвенции бюджетам городских округов на выплату единовременного пособия при всех формах устройства детей, лишенных родительского попечения, в семью	1 014,5
2 02 39999 04 0000 150	Прочие субвенции бюджетам городских округов	1 962 278,0
2 02 40000 00 0000 150	Иные межбюджетные трансферты	287 504,6
2 02 45393 04 0000 150	Межбюджетные трансферты, передаваемые бюджетам городских округов на финансовое обеспечение дорожной деятельности в рамках реализации национального проекта «Безопасные и качественные автомобильные дороги»	253 878,2
2 02 45454 04 0000 150	Межбюджетные трансферты, передаваемые бюджетам городских округов на создание модельных муниципальных библиотек	10 000,0
2 02 49999 04 0000 150	Прочие межбюджетные трансферты, передаваемые бюджетам городских округов	23 626,4
	ВСЕГО ДОХОДЫ	**6 918 553,9**

Заместитель главы администрации города Орла - начальник финансово-экономического управления администрации города Орла И.Н. Краличев

Приложение 7
к решению Орловского городского
Совета народных депутатов
№ 65/1077 - ГС от 26 марта 2020 года

Прогнозируемое поступление доходов в бюджет города Орла на плановый период 2021 и 2022 годов по источникам

тыс.рублей

Код	Наименование показателя	Сумма	
		2021 год	2022 год
1 00 00000 00 0000 000	**НАЛОГОВЫЕ И НЕНАЛОГОВЫЕ ДОХОДЫ**	**2 520 044**	**2 503 550**
1 01 00000 00 0000 000	НАЛОГИ НА ПРИБЫЛЬ, ДОХОДЫ	1 490 100	1 482 750
1 01 02000 01 0000 110	Налог на доходы физических лиц	1 490 100	1 482 750
1 03 00000 00 0000 000	НАЛОГИ НА ТОВАРЫ (РАБОТЫ, УСЛУГИ), РЕАЛИЗУЕМЫЕ НА ТЕРРИТОРИИ РОССИЙСКОЙ ФЕДЕРАЦИИ	13 068	13 068
1 03 02000 01 0000 110	Акцизы по подакцизным товарам (продукции), производимым на территории Российской Федерации	13 068	13 068
1 05 00000 00 0000 000	НАЛОГИ НА СОВОКУПНЫЙ ДОХОД	235 080	235 080
1 05 02000 02 0000 110	Единый налог на вмененный доход для отдельных видов деятельности	215 500	215 500
1 05 03000 01 0000 110	Единый сельскохозяйственный налог	4 320	4 320
1 05 04000 02 0000 110	Налог, взимаемый в связи с применением патентной системы налогообложения	15 260	15 260
1 06 00000 00 0000 000	НАЛОГИ НА ИМУЩЕСТВО	431 250	439 900
1 06 01000 00 0000 110	Налог на имущество физических лиц	86 350	95 000
1 06 06000 00 0000 110	Земельный налог	344 900	344 900
1 08 00000 00 0000 000	ГОСУДАРСТВЕННАЯ ПОШЛИНА	58 906	58 906
1 11 00000 00 0000 000	ДОХОДЫ ОТ ИСПОЛЬЗОВАНИЯ ИМУЩЕСТВА, НАХОДЯЩЕГОСЯ В ГОСУДАРСТВЕННОЙ И МУНИЦИПАЛЬНОЙ СОБСТВЕННОСТИ	227 591	216 070
1 11 01000 00 0000 120	Доходы в виде прибыли, приходящейся на доли в уставных (складочных) капиталах хозяйственных товариществ и обществ, или дивидендов по акциям, принадлежащим Российской Федерации, субъектам Российской Федерации или муниципальным образованиям	700	700
1 11 05000 00 0000 120	Доходы, получаемые в виде арендной либо иной платы за передачу в возмездное пользование государственного и муниципального имущества (за исключением имущества бюджетных и автономных учреждений, а также имущества государственных и муниципальных унитарных предприятий, в том числе казенных)	170 408	158 741
1 11 05 010 00 0000 120	Доходы, получаемые в виде арендной платы за земельные участки, государственная собственность на которые не разграничена, а также средства от продажи права на заключение договоров аренды указанных земельных участков	87 100	80 400
1 11 05 020 00 0000 120	Доходы, получаемые в виде арендной платы за земли после разграничения государственной собственности на землю, а также средства от продажи права на заключение договоров аренды указанных земельных участков (за исключением земельных участков бюджетных и автономных учреждений)	13 800	8 800
1 11 05030 00 0000 120	Доходы от сдачи в аренду имущества, находящегося в оперативном управлении органов государственной власти, органов местного самоуправления, государственных внебюджетных фондов и созданных ими учреждений (за исключением имущества бюджетных и автономных учреждений)	69 508	69 541
1 11 05300 00 0000 120	Плата по соглашениям об установлении сервитута в отношении земельных участков, находящихся в государственной или муниципальной собственности	3 100	2 300
1 11 05312 04 0000 120	Плата по соглашениям об установлении сервитута, заключенным органами местного самоуправления городских округов, государственными или муниципальными предприятиями либо государственными или муниципальными учреждениями в отношении земельных участков, государственная собственность на которые не разграничена и которые расположены в границах городских округов	1 400	1 300
1 11 05324 04 0000 120	Плата по соглашениям об установлении сервитута, заключенным органами местного самоуправления городских округов, государственными или муниципальными предприятиями либо государственными или муниципальными учреждениями в отношении земельных участков, находящихся в собственности городских округов	1 700	1 000
1 11 07000 00 0000 120	Платежи от государственных и муниципальных унитарных предприятий	2 000	2 000
1 11 07010 00 0000 120	Доходы от перечисления части прибыли государственных и муниципальных унитарных предприятий, остающейся после уплаты налогов и обязательных платежей	2 000	2 000
1 11 09000 00 0000 120	Прочие доходы от использования имущества и прав, находящихся в государственной и муниципальной собственности (за исключением имущества бюджетных и автономных учреждений, а также имущества государственных и муниципальных унитарных предприятий, в том числе казенных)	51 383	52 329
1 12 00000 00 0000 000	ПЛАТЕЖИ ПРИ ПОЛЬЗОВАНИИ ПРИРОДНЫМИ РЕСУРСАМИ	2 550	2 550
1 12 01000 01 0000 120	Плата за негативное воздействие на окружающую среду	2 550	2 550
1 13 00000 00 0000 000	ДОХОДЫ ОТ ОКАЗАНИЯ ПЛАТНЫХ УСЛУГ И КОМПЕНСАЦИИ ЗАТРАТ ГОСУДАРСТВА	951	951
1 14 00000 00 0000 000	ДОХОДЫ ОТ ПРОДАЖИ МАТЕРИАЛЬНЫХ И НЕМАТЕРИАЛЬНЫХ АКТИВОВ	37 924	31 633
1 14 02000 00 0000 000	Доходы от реализации имущества, находящегося в государственной и муниципальной собственности (за исключением имущества бюджетных и автономных учреждений, а также имущества государственных и муниципальных унитарных предприятий, в том числе казенных)	21 116	14 825
1 14 06000 00 0000 430	Доходы от продажи земельных участков, находящихся в государственной и муниципальной собственности (за исключением земельных участков бюджетных и автономных учреждений)	13 685	13 685
1 14 06012 04 0000 430	Доходы от продажи земельных участков, государственная собственность на которые не разграничена и которые расположены в границах городских округов	13 685	13 685
1 14 06300 00 0000 430	Плата за увеличение площади земельных участков, находящихся в частной собственности, в результате перераспределения таких земельных участков и земель (или) земельных участков, находящихся в государственной или муниципальной собственности	3 123	3 123
1 16 00000 00 0000 000	ШТРАФЫ, САНКЦИИ, ВОЗМЕЩЕНИЕ УЩЕРБА	5 504	5 807
1 17 00000 00 0000 000	ПРОЧИЕ НЕНАЛОГОВЫЕ ДОХОДЫ	17 120	16 835
2 00 00000 00 0000 000	**БЕЗВОЗМЕЗДНЫЕ ПОСТУПЛЕНИЯ**	**3 205 527,5**	**2 881 068,6**
2 02 00000 00 0000 000	БЕЗВОЗМЕЗДНЫЕ ПОСТУПЛЕНИЯ ОТ ДРУГИХ БЮДЖЕТОВ БЮДЖЕТНОЙ СИСТЕМЫ РОССИЙСКОЙ ФЕДЕРАЦИИ	3 205 527,5	2 881 068,6
2 02 10000 00 0000 150	Дотации бюджетам бюджетной системы Российской Федерации	73 124,0	30 384,0
2 02 15001 04 0000 150	Дотации бюджетам городских округов на выравнивание бюджетной обеспеченности	73 124,0	30 384,0
2 02 20000 00 0000 150	Субсидии бюджетам бюджетной системы Российской Федерации (межбюджетные субсидии)	1 603 549,5	1 467 976,3
2 02 20216 04 0000 150	Субсидии бюджетам городских округов на осуществление дорожной деятельности в отношении автомобильных дорог общего пользования, а также капитального ремонта и ремонта дворовых территорий многоквартирных домов, проездов к дворовым территориям многоквартирных домов населенных пунктов	767 905,2	788 088,0
2 02 20299 04 0000 150	Субсидии бюджетам городских округов на обеспечение мероприятий по переселению граждан из аварийного жилищного фонда за счет средств, поступивших от государственной корпорации - Фонда содействия реформированию жилищно-коммунального хозяйства	112 016,0	0,0
2 02 20302 04 0000 150	Субсидии бюджетам городских округов на обеспечение мероприятий по переселению граждан из аварийного жилищного фонда за счет средств бюджетов	1 131,5	1 583,3
2 02 25232 04 0000 150	Субсидии бюджетам городских округов на создание дополнительных мест для детей в возрасте от 1,5 до 3 лет в образовательных организациях, осуществляющих образовательную деятельность по образовательным программам дошкольного образования	106 115,9	0,0
2 02 25243 04 0000 150	Субсидии бюджетам городских округов на строительство и реконструкцию (модернизацию) объектов питьевого водоснабжения	75 717,2	114 714,9
2 02 25497 04 0000 150	Субсидии бюджетам городских округов на реализацию мероприятий по обеспечению жильем молодых семей	5 356,6	4 891,8
2 02 25520 04 0000 150	Субсидии бюджетам городских округов на реализацию мероприятий по созданию в субъектах Российской Федерации новых мест в общеобразовательных организациях	435 387,4	454 525,4
2 02 25555 04 0000 150	Субсидии бюджетам городских округов на реализацию программ формирования современной городской среды	99 845,6	104 098,8
2 02 29999 04 0000 150	Прочие субсидии бюджетам городских округов	74,1	74,1
2 02 30000 00 0000 150	Субвенции бюджетам бюджетной системы Российской Федерации	1 215 268,0	1 382 708,3
2 02 30021 04 0000 150	Субвенции бюджетам городских округов на ежемесячное денежное вознаграждение за классное руководство	41 876,1	41 876,1
2 02 30024 04 0000 150	Субвенции бюджетам городских округов на выполнение передаваемых полномочий субъектов Российской Федерации	22 940,8	22 940,8
2 02 30027 04 0000 150	Субвенции бюджетам городских округов на содержание ребенка в семье опекуна и приемной семье, а также вознаграждение, причитающееся приемному родителю	51 752,4	51 752,4
2 02 30029 04 0000 150	Субвенции бюджетам городских округов на компенсацию части платы, взимаемой с родителей (законных представителей) за присмотр и уход за детьми, посещающими образовательные организации, реализующие образовательные программы дошкольного образования	50 667,0	50 667,0
2 02 35082 04 0000 150	Субвенции бюджетам городских округов на предоставление жилых помещений детям-сиротам и детям, оставшимся без попечения родителей, лицам из их числа по договорам найма специализированных жилых помещений	143 328,7	140 440,8
2 02 35120 04 0000 150	Субвенции бюджетам городских округов на осуществление полномочий по составлению (изменению) списков кандидатов в присяжные заседатели федеральных судов общей юрисдикции в Российской Федерации	1 078,4	2 036,8
2 02 35135 04 0000 150	Субвенции бюджетам городских округов на осуществление полномочий по обеспечению жильем отдельных категорий граждан, установленных Федеральным законом от 12 января 1995 года N 5-ФЗ «О ветеранах»	2 563,3	2 489,9
2 02 35176 04 0000 150	Субвенции бюджетам городских округов на осуществление полномочий по обеспечению жильем отдельных категорий граждан, установленных Федеральным законом от 24 ноября 1995 года № 181-ФЗ «О социальной защите инвалидов в Российской Федерации»	3 438,5	1 732,3
2 02 35260 04 0000 150	Субвенции бюджетам городских округов на выплату единовременного пособия при всех формах устройства детей, лишенных родительского попечения, в семью	1 080,2	1 087,0
2 02 39999 04 0000 150	Прочие субвенции бюджетам городских округов	896 542,6	1 067 685,2
2 02 40000 00 0000 150	Иные межбюджетные трансферты	313 586,0	0,0

2 02 45393 04 0000 150	Межбюджетные трансферты, передаваемые бюджетам городских округов на финансовое обеспечение дорожной деятельности в рамках реализации национального проекта «Безопасные и качественные автомобильные дороги»	313 586,0	0,0
	ВСЕГО ДОХОДЫ	**5 725 571,5**	**5 384 618,6**

Заместитель главы администрации города Орла - начальник финансово-экономического управления администрации города Орла И.Н. Краличев

Приложение 8
к решению Орловского городского Совета
народных депутатов
№ 65/1077 - ГС от 26 марта 2020 года

Распределение бюджетных ассигнований на 2020 год по разделам и подразделам классификации расходов бюджета города Орла

Единица измерения: тыс. руб.

Наименование	РПр	Пр	Сумма	Поправки	Сумма с учетом поправок
Итого:			**8 373 086,9**	**0,0**	**8 373 086,9**
городские средства	**1**		**4 333 063,3**	**0,0**	**4 333 063,3**
областные средства	**2**		**4 040 023,6**	**0,0**	**4 040 023,6**
ОБЩЕГОСУДАРСТВЕННЫЕ ВОПРОСЫ	**0100**		**972 121,1**	**-279 659,0**	**692 462,0**
Функционирование законодательных (представительных) органов государственной власти и представительных органов муниципальных образований	0100	0103	39 165,0	5 123,8	44 288,8
Функционирование Правительства Российской Федерации, высших исполнительных органов государственной власти субъектов Российской Федерации, местных администраций	0100	0104	129 208,6	9 207,2	138 415,8
Судебная система	0100	0105	1 011,4	0,0	1 011,4
Обеспечение деятельности финансовых, налоговых и таможенных органов и органов финансового (финансово-бюджетного) надзора	0100	0106	33 160,0	2 834,0	35 994,0
Обеспечение проведения выборов и референдумов	0100	0107	19 042,5	855,8	19 898,2
Резервные фонды	0100	0111	2 108,0	0,0	2 108,0
Другие общегосударственные вопросы	0100	0113	748 425,6	-297 679,7	450 745,8
НАЦИОНАЛЬНАЯ ОБОРОНА	**0200**		**213,0**	**225,0**	**438,0**
Мобилизационная подготовка экономики	0200	0204	213,0	225,0	438,0
НАЦИОНАЛЬНАЯ БЕЗОПАСНОСТЬ И ПРАВООХРАНИТЕЛЬНАЯ ДЕЯТЕЛЬНОСТЬ	**0300**		**11 747,0**	**46,0**	**11 793,0**
Защита населения и территории от чрезвычайных ситуаций природного и техногенного характера, гражданская оборона	0300	0309	11 747,0	46,0	11 793,0
НАЦИОНАЛЬНАЯ ЭКОНОМИКА	**0400**		**1 296 293,0**	**29 555,7**	**1 325 848,7**
Транспорт	0400	0408	43 466,9	21 571,4	65 038,3
Дорожное хозяйство (дорожные фонды)	0400	0409	1 252 126,1	7 984,3	1 260 110,4
Другие вопросы в области национальной экономики	0400	0412	700,0	0,0	700,0
ЖИЛИЩНО-КОММУНАЛЬНОЕ ХОЗЯЙСТВО	**0500**		**728 936,1**	**13 519,6**	**742 455,7**
Жилищное хозяйство	0500	0501	259 783,9	-13 319,0	246 465,0
Коммунальное хозяйство	0500	0502	62 531,2	0,0	62 531,2
Благоустройство	0500	0503	279 478,7	24 919,1	304 397,8
Другие вопросы в области жилищно-коммунального хозяйства	0500	0505	127 142,2	1 919,5	129 061,8
ОХРАНА ОКРУЖАЮЩЕЙ СРЕДЫ	**0600**		**4 122,0**	**315,1**	**4 437,1**
Другие вопросы в области охраны окружающей среды	0600	0605	4 122,0	315,1	4 437,1
ОБРАЗОВАНИЕ	**0700**		**4 546 616,5**	**211 636,9**	**4 758 253,4**
Дошкольное образование	0700	0701	2 139 695,6	69 587,2	2 209 282,8
Общее образование	0700	0702	1 807 981,3	65 518,1	1 873 499,5
Дополнительное образование детей	0700	0703	465 504,6	65 116,9	530 621,5
Молодежная политика	0700	0707	30 539,7	454,2	30 993,9
Другие вопросы в области образования	0700	0709	102 895,3	10 960,5	113 855,7
КУЛЬТУРА И КИНЕМАТОГРАФИЯ	**0800**		**217 687,3**	**23 151,1**	**240 838,4**
Культура	0800	0801	183 998,2	17 238,5	201 236,7
Другие вопросы в области культуры, кинематографии	0800	0804	33 689,1	5 912,5	39 601,6
СОЦИАЛЬНАЯ ПОЛИТИКА	**1000**		**385 269,2**	**859,6**	**386 128,8**
Пенсионное обеспечение	1000	1001	32 289,0	0,0	32 289,0
Социальное обеспечение населения	1000	1003	72 041,2	45,3	72 086,5
Охрана семьи и детства	1000	1004	256 042,9	0,0	256 042,9
Другие вопросы в области социальной политики	1000	1006	24 896,1	814,3	25 710,4
ФИЗИЧЕСКАЯ КУЛЬТУРА И СПОРТ	**1100**		**2 695,0**	**0,0**	**2 695,0**
Массовый спорт	1100	1102	2 695,0	0,0	2 695,0
СРЕДСТВА МАССОВОЙ ИНФОРМАЦИИ	**1200**		**8 656,7**	**350,0**	**9 006,7**
Периодическая печать и издательства	1200	1202	8 656,7	350,0	9 006,7
ОБСЛУЖИВАНИЕ ГОСУДАРСТВЕННОГО И МУНИЦИПАЛЬНОГО ДОЛГА	**1300**		**198 730,0**	**0,0**	**198 730,0**
Обслуживание внутреннего государственного и муниципального долга	1300	1301	198 730,0	0,0	198 730,0

Заместитель главы администрации - начальник финансово-экономического управления администрации города Орла И.Н. Краличев

Приложение 9
к решению Орловского городского Совета
народных депутатов
№ 65/1077 - ГС от 26 марта 2020 года

Распределение бюджетных ассигнований по разделам и подразделам классификации расходов бюджета города Орла на плановый период 2020 и 2021 годов

Единица измерения: тыс. руб.

Наименование	РПр	Пр	2021 год			2022 год
			сумма	поправки	с учетом поправок	сумма
Итого:			**5 709 071,5**		**5 709 071,5**	**5 384 618,6**
городские средства	**1**		**2 576 668,0**		**2 576 668,0**	**2 533 934,0**
областные средства	**2**		**3 132 403,5**		**3 132 403,5**	**2 850 684,6**
ОБЩЕГОСУДАРСТВЕННЫЕ ВОПРОСЫ	**0100**		437 603,1	-11 900,0	425 703,1	345 578,5
Функционирование законодательных (представительных) органов государственной власти и представительных органов муниципальных образований	0100	0103	36 583,4		36 583,4	36 583,4
Функционирование Правительства Российской Федерации, высших исполнительных органов государственной власти субъектов Российской Федерации, местных администраций	0100	0104	114 593,5		114 593,5	114 565,5
Судебная система	0100	0105	1 078,4		1 078,4	2 036,8
Обеспечение деятельности финансовых, налоговых и таможенных органов и органов финансового (финансово-бюджетного) надзора	0100	0106	33 786,1		33 786,1	33 738,1
Обеспечение проведения выборов и референдумов	0100	0107	3 457,0		3 457,0	3 547,0
Резервные фонды	0100	0111	3 000,0		3 000,0	3 000,0
Другие общегосударственные вопросы	0100	0113	245 104,7	-11 900,0	233 204,7	152 107,7
НАЦИОНАЛЬНАЯ ОБОРОНА	**0200**		220,0		220,0	220,0
Мобилизационная подготовка экономики	0200	0204	220,0		220,0	220,0
НАЦИОНАЛЬНАЯ БЕЗОПАСНОСТЬ И ПРАВООХРАНИТЕЛЬНАЯ ДЕЯТЕЛЬНОСТЬ	**0300**		12 018,0		12 018,0	12 406,0
Защита населения и территории от чрезвычайных ситуаций природного и техногенного характера, гражданская оборона	0300	0309	12 018,0		12 018,0	12 406,0
НАЦИОНАЛЬНАЯ ЭКОНОМИКА	**0400**		1 101 258,2		1 101 258,2	805 124,4
Транспорт	0400	0408	390,0		390,0	436,0
Дорожное хозяйство (дорожные фонды)	0400	0409	1 100 168,2		1 100 168,2	803 988,4
Другие вопросы в области национальной экономики	0400	0412	700,0		700,0	700,0
ЖИЛИЩНО-КОММУНАЛЬНОЕ ХОЗЯЙСТВО	**0500**		455 310,4		455 310,4	400 364,3
Жилищное хозяйство	0500	0501	142 782,6		142 782,6	33 509,6
Коммунальное хозяйство	0500	0502	80 702,2		80 702,2	121 752,9
Благоустройство	0500	0503	163 129,7		163 129,7	175 196,8
Другие вопросы в области жилищно-коммунального хозяйства	0500	0505	68 696,0		68 696,0	69 905,0
ОХРАНА ОКРУЖАЮЩЕЙ СРЕДЫ	**0600**		2 122,0		2 122,0	
Другие вопросы в области охраны окружающей среды	0600	0605	2 122,0		2 122,0	
ОБРАЗОВАНИЕ	**0700**		2 959 059,0	11 900,0	2 970 959,0	3 080 401,1
Дошкольное образование	0700	0701	1 131 513,4		1 131 513,4	1 123 804,1
Общее образование	0700	0702	1 304 578,1	11 900,0	1 316 478,1	1 421 193,2
Дополнительное образование детей	0700	0703	387 253,6		387 253,6	395 466,9
Молодежная политика	0700	0707	22 193,0		22 193,0	26 376,0
Другие вопросы в области образования	0700	0709	113 520,9		113 520,9	113 560,9
КУЛЬТУРА И КИНЕМАТОГРАФИЯ	**0800**		196 757,0		196 757,0	198 725,0
Культура	0800	0801	163 226,3		163 226,3	164 890,3
Другие вопросы в области культуры, кинематографии	0800	0804	33 530,7		33 530,7	33 834,7
СОЦИАЛЬНАЯ ПОЛИТИКА	**1000**		321 171,8		321 171,8	318 247,4
Пенсионное обеспечение	1000	1001	28 994,0		28 994,0	31 195,0
Социальное обеспечение населения	1000	1003	19 547,4		19 547,4	17 303,0
Охрана семьи и детства	1000	1004	248 268,3		248 268,3	245 387,3
Другие вопросы в области социальной политики	1000	1006	24 362,1		24 362,1	24 362,1
ФИЗИЧЕСКАЯ КУЛЬТУРА И СПОРТ	**1100**		3 500,0		3 500,0	3 500,0
Массовый спорт	1100	1102	3 500,0		3 500,0	3 500,0
СРЕДСТВА МАССОВОЙ ИНФОРМАЦИИ	**1200**		7 097,0		7 097,0	7 097,0
Периодическая печать и издательства	1200	1202	7 097,0		7 097,0	7 097,0
ОБСЛУЖИВАНИЕ ГОСУДАРСТВЕННОГО И МУНИЦИПАЛЬНОГО ДОЛГА	**1300**		212 955,0		212 955,0	212 955,0
Обслуживание внутреннего государственного и муниципального долга	1300	1301	212 955,0		212 955,0	212 955,0

Заместитель главы администрации - начальник финансово-экономического управления администрации города Орла И.Н.Краличев

Приложение 10
к решению Орловского городского Совета
народных депутатов
№ 65/1077 - ГС от 26 марта 2020 года

Распределение бюджетных ассигнований на 2020 год по разделам, подразделам, целевым статьям и видам расходов классификации расходов бюджета города Орла

Единица измерения: тыс. руб.

Наименование	РПр	Пр	ЦСт	ВР	Действ	Ист	Сумма	Поправки	Сумма с учетом поправок
Итого:							**8 373 086,9**	**0,0**	**8 373 086,9**
городские средства	**1**						**4 333 063,3**	**0,0**	**4 333 063,3**
областные средства	**2**						**4 040 023,6**	**0,0**	**4 040 023,6**
ОБЩЕГОСУДАРСТВЕННЫЕ ВОПРОСЫ	**0100**						**972 121,1**	**-279 659,0**	**692 462,0**
городские средства	1						964 338,9	-279 659,0	684 679,9
областные средства	2						7 782,1	0,0	7 782,1
Функционирование законодательных (представительных) органов государственной власти и представительных органов муниципальных образований	**0100**	**0103**					**39 165,0**	**5 123,8**	**44 288,8**
Непрограммные мероприятия	0100	0103	1000000000				39 165,0	5 123,8	44 288,8
Содержание органов местного самоуправления	0100	0103	1000040040				39 165,0	5 123,8	44 288,8
Расходы на выплаты персоналу в целях обеспечения выполнения функций государственными (муниципальными) органами, казенными учреждениями, органами управления государственными внебюджетными фондами	*0100*	*0103*	*1000040040*	*100*			*35 639,0*	*4 963,7*	*40 602,7*
Расходы на выплаты персоналу государственных (муниципальных) органов	0100	0103	1000040040	120			35 639,0	4 963,7	40 602,7
Фонд оплаты труда государственных (муниципальных) органов	0100	0103	1000040040	121			24 276,0	0,0	24 276,0
Действующие обязательства	0100	0103	1000040040	121	1		24 276,0	0,0	24 276,0
Городские средства	0100	0103	1000040040	121	1	1	24 276,0	0,0	24 276,0
Иные выплаты персоналу государственных (муниципальных) органов, за исключением фонда оплаты труда	0100	0103	1000040040	122			1 082,0	13,9	1 095,9
Действующие обязательства	0100	0103	1000040040	122	1		1 082,0	13,9	1 095,9
Городские средства	0100	0103	1000040040	122	1	1	1 082,0	13,9	1 095,9
Иные выплаты, за исключением фонда оплаты труда государственных (муниципальных) органов, лицам, привлекаемым согласно законодательству для выполнения отдельных полномочий	0100	0103	1000040040	123			6 257,0	380,1	6 637,1
Действующие обязательства	0100	0103	1000040040	123	1		6 257,0	380,1	6 637,1
Городские средства	0100	0103	1000040040	123	1	1	6 257,0	380,1	6 637,1
Взносы по обязательному социальному страхованию на выплаты денежного содержания и иные выплаты работникам государственных (муниципальных) органов	0100	0103	1000040040	129			4 024,0	4 569,7	8 593,7
Действующие обязательства	0100	0103	1000040040	129	1		4 024,0	4 569,7	8 593,7
Городские средства	0100	0103	1000040040	129	1	1	4 024,0	4 569,7	8 593,7
Закупка товаров, работ и услуг для обеспечения государственных (муниципальных) нужд	*0100*	*0103*	*1000040040*	*200*			*3 290,0*	*161,0*	*3 451,0*
Иные закупки товаров, работ и услуг для обеспечения государственных (муниципальных) нужд	0100	0103	1000040040	240			3 290,0	161,0	3 451,0
Прочая закупка товаров, работ и услуг	0100	0103	1000040040	244			3 290,0	161,0	3 451,0
Действующие обязательства	0100	0103	1000040040	244	1		3 290,0	161,0	3 451,0
Городские средства	0100	0103	1000040040	244	1	1	3 290,0	161,0	3 451,0
Иные бюджетные ассигнования	*0100*	*0103*	*1000040040*	*800*			*236,0*	*-0,9*	*235,1*
Уплата налогов, сборов и иных платежей	0100	0103	1000040040	850			236,0	-0,9	235,1
Уплата прочих налогов, сборов	0100	0103	1000040040	852			30,0	0,0	30,0
Действующие обязательства	0100	0103	1000040040	852	1		30,0	0,0	30,0
Городские средства	0100	0103	1000040040	852	1	1	30,0	0,0	30,0
Уплата иных платежей	0100	0103	1000040040	853			206,0	-0,9	205,1
Действующие обязательства	0100	0103	1000040040	853	1		206,0	-0,9	205,1
Городские средства	0100	0103	1000040040	853	1	1	206,0	-0,9	205,1
Функционирование Правительства Российской Федерации, высших исполнительных органов государственной власти субъектов Российской Федерации, местных администраций	**0100**	**0104**					**129 208,6**	**9 207,2**	**138 415,8**
Непрограммные мероприятия	0100	0104	1000000000				129 208,6	9 207,2	138 415,8
Содержание органов местного самоуправления	0100	0104	1000040040				129 208,6	9 207,2	138 415,8
Расходы на выплаты персоналу в целях обеспечения выполнения функций государственными (муниципальными) органами, казенными учреждениями, органами управления государственными внебюджетными фондами	*0100*	*0104*	*1000040040*	*100*			*121 373,8*	*8 058,0*	*129 431,8*
Расходы на выплаты персоналу государственных (муниципальных) органов	0100	0104	1000040040	120			121 373,8	8 058,0	129 431,8
Фонд оплаты труда государственных (муниципальных) органов	0100	0104	1000040040	121			93 908,0	0,0	93 908,0
Действующие обязательства	0100	0104	1000040040	121	1		93 908,0	0,0	93 908,0
Городские средства	0100	0104	1000040040	121	1	1	93 908,0	0,0	93 908,0
Иные выплаты персоналу государственных (муниципальных) органов, за исключением фонда оплаты труда	0100	0104	1000040040	122			6 213,0	8,3	6 221,3
Действующие обязательства	0100	0104	1000040040	122	1		6 213,0	8,3	6 221,3
Городские средства	0100	0104	1000040040	122	1	1	6 213,0	8,3	6 221,3
Взносы по обязательному социальному страхованию на выплаты денежного содержания и иные выплаты работникам государственных (муниципальных) органов	0100	0104	1000040040	129			21 252,8	8 049,7	29 302,5
Действующие обязательства	0100	0104	1000040040	129	1		21 252,8	8 049,7	29 302,5
Городские средства	0100	0104	1000040040	129	1	1	21 252,8	8 049,7	29 302,5
Закупка товаров, работ и услуг для обеспечения государственных (муниципальных) нужд	*0100*	*0104*	*1000040040*	*200*			*6 957,0*	*612,1*	*7 569,1*
Иные закупки товаров, работ и услуг для обеспечения государственных (муниципальных) нужд	0100	0104	1000040040	240			6 957,0	612,1	7 569,1
Прочая закупка товаров, работ и услуг	0100	0104	1000040040	244			6 957,0	612,1	7 569,1
Действующие обязательства	0100	0104	1000040040	244	1		6 957,0	612,1	7 569,1
Городские средства	0100	0104	1000040040	244	1	1	6 957,0	612,1	7 569,1
Иные бюджетные ассигнования	*0100*	*0104*	*1000040040*	*800*			*877,8*	*537,1*	*1 414,9*
Уплата налогов, сборов и иных платежей	0100	0104	1000040040	850			877,8	537,1	1 414,9
Уплата иных платежей	0100	0104	1000040040	853			877,8	537,1	1 414,9
Действующие обязательства	0100	0104	1000040040	853	1		877,8	537,1	1 414,9
Городские средства	0100	0104	1000040040	853	1	1	877,8	537,1	1 414,9
Судебная система	**0100**	**0105**					**1 011,4**	**0,0**	**1 011,4**
Непрограммные мероприятия	0100	0105	1000000000				1 011,4	0,0	1 011,4
Осуществление полномочий по составлению (изменению) списков кандидатов в присяжные заседатели федеральных судов общей юрисдикции в Российской Федерации	0100	0105	1000051200				1 011,4	0,0	1 011,4
Закупка товаров, работ и услуг для обеспечения государственных (муниципальных) нужд	*0100*	*0105*	*1000051200*	*200*			*1 011,4*	*0,0*	*1 011,4*
Иные закупки товаров, работ и услуг для обеспечения государственных (муниципальных) нужд	0100	0105	1000051200	240			1 011,4	0,0	1 011,4
Прочая закупка товаров, работ и услуг	0100	0105	1000051200	244			1 011,4	0,0	1 011,4
Действующие обязательства	0100	0105	1000051200	244	1		1 011,4	0,0	1 011,4
Областные средства	0100	0105	1000051200	244	1	2	1 011,4	0,0	1 011,4
Обеспечение деятельности финансовых, налоговых и таможенных органов и органов финансового (финансово-бюджетного) надзора	**0100**	**0106**					**33 160,0**	**2 834,0**	**35 994,0**
Непрограммные мероприятия	0100	0106	1000000000				33 160,0	2 834,0	35 994,0
Содержание органов местного самоуправления	0100	0106	1000040040				33 160,0	2 834,0	35 994,0
Расходы на выплаты персоналу в целях обеспечения выполнения функций государственными (муниципальными) органами, казенными учреждениями, органами управления государственными внебюджетными фондами	*0100*	*0106*	*1000040040*	*100*			*29 883,0*	*2 755,6*	*32 638,6*
Расходы на выплаты персоналу государственных (муниципальных) органов	0100	0106	1000040040	120			29 883,0	2 755,6	32 638,6
Фонд оплаты труда государственных (муниципальных) органов	0100	0106	1000040040	121			24 104,0	0,0	24 104,0
Действующие обязательства	0100	0106	1000040040	121	1		24 104,0	0,0	24 104,0
Городские средства	0100	0106	1000040040	121	1	1	24 104,0	0,0	24 104,0
Иные выплаты персоналу государственных (муниципальных) органов, за исключением фонда оплаты труда	0100	0106	1000040040	122			1 661,0	0,0	1 661,0
Действующие обязательства	0100	0106	1000040040	122	1		1 661,0	0,0	1 661,0
Городские средства	0100	0106	1000040040	122	1	1	1 661,0	0,0	1 661,0
Взносы по обязательному социальному страхованию на выплаты денежного содержания и иные выплаты работникам государственных (муниципальных) органов	0100	0106	1000040040	129			4 118,0	2 755,6	6 873,6
Действующие обязательства	0100	0106	1000040040	129	1		4 118,0	2 755,6	6 873,6
Городские средства	0100	0106	1000040040	129	1	1	4 118,0	2 755,6	6 873,6
Закупка товаров, работ и услуг для обеспечения государственных (муниципальных) нужд	*0100*	*0106*	*1000040040*	*200*			*3 179,0*	*69,0*	*3 248,0*
Иные закупки товаров, работ и услуг для обеспечения государственных (муниципальных) нужд	0100	0106	1000040040	240			3 179,0	69,0	3 248,0
Прочая закупка товаров, работ и услуг	0100	0106	1000040040	244			3 179,0	69,0	3 248,0
Действующие обязательства	0100	0106	1000040040	244	1		3 179,0	69,0	3 248,0
Городские средства	0100	0106	1000040040	244	1	1	3 179,0	69,0	3 248,0
Иные бюджетные ассигнования	*0100*	*0106*	*1000040040*	*800*			*98,0*	*9,4*	*107,4*
Уплата налогов, сборов и иных платежей	0100	0106	1000040040	850			98,0	9,4	107,4
Уплата прочих налогов, сборов	0100	0106	1000040040	852			8,0	0,0	8,0
Действующие обязательства	0100	0106	1000040040	852	1		8,0	0,0	8,0
Городские средства	0100	0106	1000040040	852	1	1	8,0	0,0	8,0
Уплата иных платежей	0100	0106	1000040040	853			90,0	9,4	99,4
Действующие обязательства	0100	0106	1000040040	853	1		90,0	9,4	99,4
Городские средства	0100	0106	1000040040	853	1	1	90,0	9,4	99,4
Обеспечение проведения выборов и референдумов	**0100**	**0107**					**19 042,5**	**855,8**	**19 898,2**
Непрограммные мероприятия	0100	0107	1000000000				19 042,5	855,8	19 898,2
Содержание органов местного самоуправления	0100	0107	1000040040				4 042,5	855,8	4 898,2
Расходы на выплаты персоналу в целях обеспечения выполнения функций государственными (муниципальными) органами, казенными учреждениями, органами управления государственными внебюджетными фондами	*0100*	*0107*	*1000040040*	*100*			*3 749,8*	*778,5*	*4 528,3*
Расходы на выплаты персоналу государственных (муниципальных) органов	0100	0107	1000040040	120			3 749,8	778,5	4 528,3
Фонд оплаты труда государственных (муниципальных) органов	0100	0107	1000040040	121			3 020,0	0,0	3 020,0
Действующие обязательства	0100	0107	1000040040	121	1		3 020,0	0,0	3 020,0

Городские средства	0100	0107	1000040040	121	1	1	3 020,0	0,0	3 020,0
Иные выплаты персоналу государственных (муниципальных) органов, за исключением фонда оплаты труда	0100	0107	1000040040	122			196,0	0,0	196,0
Действующие обязательства	0100	0107	1000040040	122	1		196,0	0,0	196,0
Городские средства	0100	0107	1000040040	122	1	1	196,0	0,0	196,0
Взносы по обязательному социальному страхованию на выплаты денежного содержания и иные выплаты работникам государственных (муниципальных) органов	0100	0107	1000040040	129			533,8	778,5	1 312,3
Действующие обязательства	0100	0107	1000040040	129	1		533,8	778,5	1 312,3
Городские средства	0100	0107	1000040040	129	1	1	533,8	778,5	1 312,3
Закупка товаров, работ и услуг для обеспечения государственных (муниципальных) нужд	*0100*	*0107*	*1000040040*	*200*			*291,0*	*77,3*	*368,3*
Иные закупки товаров, работ и услуг для обеспечения государственных (муниципальных) нужд	0100	0107	1000040040	240			291,0	77,3	368,3
Прочая закупка товаров, работ и услуг	0100	0107	1000040040	244			291,0	77,3	368,3
Действующие обязательства	0100	0107	1000040040	244	1		291,0	77,3	368,3
Городские средства	0100	0107	1000040040	244	1	1	291,0	77,3	368,3
Иные бюджетные ассигнования	*0100*	*0107*	*1000040040*	*800*			*1,6*	*0,0*	*1,6*
Уплата налогов, сборов и иных платежей	0100	0107	1000040040	850			1,6	0,0	1,6
Уплата иных платежей	0100	0107	1000040040	853			1,6	0,0	1,6
Действующие обязательства	0100	0107	1000040040	853	1		1,6	0,0	1,6
Городские средства	0100	0107	1000040040	853	1	1	1,6	0,0	1,6
Проведение выборов депутатов Орловского городского Совета народных депутатов	0100	0107	1000040910				15 000,0	0,0	15 000,0
Закупка товаров, работ и услуг для обеспечения государственных (муниципальных) нужд	*0100*	*0107*	*1000040910*	*200*			*15 000,0*	*0,0*	*15 000,0*
Иные закупки товаров, работ и услуг для обеспечения государственных (муниципальных) нужд	0100	0107	1000040910	240			15 000,0	0,0	15 000,0
Прочая закупка товаров, работ и услуг	0100	0107	1000040910	244			15 000,0	0,0	15 000,0
Действующие обязательства	0100	0107	1000040910	244	1		15 000,0	0,0	15 000,0
Городские средства	0100	0107	1000040910	244	1	1	15 000,0	0,0	15 000,0
Резервные фонды	**0100**	**0111**					**2 108,0**	**0,0**	**2 108,0**
Непрограммные мероприятия	0100	0111	1000000000				2 108,0	0,0	2 108,0
Резервные фонды местных администраций	0100	0111	1000040070				2 108,0	0,0	2 108,0
Иные бюджетные ассигнования	*0100*	*0111*	*1000040070*	*800*			*2 108,0*	*0,0*	*2 108,0*
Резервные средства	0100	0111	1000040070	870			2 108,0	0,0	2 108,0
Резервные средства	0100	0111	1000040070	870			2 108,0	0,0	2 108,0
Действующие обязательства	0100	0111	1000040070	870	1		2 108,0	0,0	2 108,0
Городские средства	0100	0111	1000040070	870	1	1	2 108,0	0,0	2 108,0
Другие общегосударственные вопросы	**0100**	**0113**					**748 425,6**	**-297 679,7**	**450 745,8**
Непрограммные мероприятия	0100	0113	1000000000				748 425,6	-297 679,7	450 745,8
Содержание органов местного самоуправления	0100	0113	1000040040				46 326,7	2 042,3	48 369,0
Расходы на выплаты персоналу в целях обеспечения выполнения функций государственными (муниципальными) органами, казенными учреждениями, органами управления государственными внебюджетными фондами	*0100*	*0113*	*1000040040*	*100*			*43 119,0*	*1 962,2*	*45 081,2*
Расходы на выплаты персоналу государственных (муниципальных) органов	0100	0113	1000040040	120			43 119,0	1 962,2	45 081,2
Фонд оплаты труда государственных (муниципальных) органов	0100	0113	1000040040	121			35 481,0	0,0	35 481,0
Действующие обязательства	0100	0113	1000040040	121	1		35 481,0	0,0	35 481,0
Городские средства	0100	0113	1000040040	121	1	1	35 481,0	0,0	35 481,0
Иные выплаты персоналу государственных (муниципальных) органов, за исключением фонда оплаты труда	0100	0113	1000040040	122			2 372,0	0,0	2 372,0
Действующие обязательства	0100	0113	1000040040	122	1		2 372,0	0,0	2 372,0
Городские средства	0100	0113	1000040040	122	1	1	2 372,0	0,0	2 372,0
Взносы по обязательному социальному страхованию на выплаты денежного содержания и иные выплаты работникам государственных (муниципальных) органов	0100	0113	1000040040	129			5 266,0	1 962,2	7 228,2
Действующие обязательства	0100	0113	1000040040	129	1		5 266,0	1 962,2	7 228,2
Городские средства	0100	0113	1000040040	129	1	1	5 266,0	1 962,2	7 228,2
Закупка товаров, работ и услуг для обеспечения государственных (муниципальных) нужд	*0100*	*0113*	*1000040040*	*200*			*3 152,0*	*27,8*	*3 179,8*
Иные закупки товаров, работ и услуг для обеспечения государственных (муниципальных) нужд	0100	0113	1000040040	240			3 152,0	27,8	3 179,8
Прочая закупка товаров, работ и услуг	0100	0113	1000040040	244			3 152,0	27,8	3 179,8
Действующие обязательства	0100	0113	1000040040	244	1		3 152,0	27,8	3 179,8
Городские средства	0100	0113	1000040040	244	1	1	3 152,0	27,8	3 179,8
Иные бюджетные ассигнования	*0100*	*0113*	*1000040040*	*800*			*55,7*	*52,2*	*107,9*
Уплата налогов, сборов и иных платежей	0100	0113	1000040040	850			55,7	52,2	107,9
Уплата прочих налогов, сборов	0100	0113	1000040040	852			4,0	0,5	4,5
Действующие обязательства	0100	0113	1000040040	852	1		4,0	0,5	4,5
Городские средства	0100	0113	1000040040	852	1	1	4,0	0,5	4,5
Уплата иных платежей	0100	0113	1000040040	853			51,7	51,7	103,4
Действующие обязательства	0100	0113	1000040040	853	1		51,7	51,7	103,4
Городские средства	0100	0113	1000040040	853	1	1	51,7	51,7	103,4
Резервные фонды местных администраций	0100	0113	1000040070				872,0	748,6	1 620,6
Иные бюджетные ассигнования	*0100*	*0113*	*1000040070*	*800*			*872,0*	*748,6*	*1 620,6*
Субсидии юридическим лицам (кроме некоммерческих организаций), индивидуальным предпринимателям, физическим лицам-производителям товаров, работ, услуг	0100	0113	1000040070	810			872,0	748,6	1 620,6
Субсидии на возмещение недополученных доходов и (или) возмещение фактически понесенных затрат в связи с производством (реализацией) товаров, выполнением работ, оказанием услуг	0100	0113	1000040070	811			872,0	748,6	1 620,6
Действующие обязательства	0100	0113	1000040070	811	1		872,0	748,6	1 620,6
Городские средства	0100	0113	1000040070	811	1	1	872,0	748,6	1 620,6
Обеспечение деятельности подведомственных учреждений	0100	0113	1000040090				47 995,4	5 000,0	52 995,4
Расходы на выплаты персоналу в целях обеспечения выполнения функций государственными (муниципальными) органами, казенными учреждениями, органами управления государственными внебюджетными фондами	*0100*	*0113*	*1000040090*	*100*			*26 004,6*	*586,9*	*26 591,6*
Расходы на выплаты персоналу казенных учреждений	0100	0113	1000040090	110			26 004,6	586,9	26 591,6
Фонд оплаты труда учреждений	0100	0113	1000040090	111			21 697,0	0,0	21 697,0
Действующие обязательства	0100	0113	1000040090	111	1		21 697,0	0,0	21 697,0
Городские средства	0100	0113	1000040090	111	1	1	21 697,0	0,0	21 697,0
Иные выплаты персоналу учреждений, за исключением фонда оплаты труда	0100	0113	1000040090	112			23,0	0,0	23,0
Действующие обязательства	0100	0113	1000040090	112	1		23,0	0,0	23,0
Городские средства	0100	0113	1000040090	112	1	1	23,0	0,0	23,0
Взносы по обязательному социальному страхованию на выплаты по оплате труда работников и иные выплаты работникам учреждений	0100	0113	1000040090	119			4 284,6	586,9	4 871,6
Действующие обязательства	0100	0113	1000040090	119	1		4 284,6	586,9	4 871,6
Городские средства	0100	0113	1000040090	119	1	1	4 284,6	586,9	4 871,6
Закупка товаров, работ и услуг для обеспечения государственных (муниципальных) нужд	*0100*	*0113*	*1000040090*	*200*			*20 745,4*	*4 272,0*	*25 017,4*
Иные закупки товаров, работ и услуг для обеспечения государственных (муниципальных) нужд	0100	0113	1000040090	240			20 745,4	4 272,0	25 017,4
Прочая закупка товаров, работ и услуг	0100	0113	1000040090	244			20 745,4	4 272,0	25 017,4
Действующие обязательства	0100	0113	1000040090	244	1		20 745,4	4 272,0	25 017,4
Городские средства	0100	0113	1000040090	244	1	1	20 745,4	4 272,0	25 017,4
Иные бюджетные ассигнования	*0100*	*0113*	*1000040090*	*800*			*1 245,4*	*141,1*	*1 386,4*
Уплата налогов, сборов и иных платежей	0100	0113	1000040090	850			1 245,4	141,1	1 386,4
Уплата налога на имущество организаций и земельного налога	0100	0113	1000040090	851			1 075,0	0,0	1 075,0
Действующие обязательства	0100	0113	1000040090	851	1		1 075,0	0,0	1 075,0
Городские средства	0100	0113	1000040090	851	1	1	1 075,0	0,0	1 075,0
Уплата прочих налогов, сборов	0100	0113	1000040090	852			123,0	106,5	229,5
Действующие обязательства	0100	0113	1000040090	852	1		123,0	106,5	229,5
Городские средства	0100	0113	1000040090	852	1	1	123,0	106,5	229,5
Уплата иных платежей	0100	0113	1000040090	853			47,4	34,6	82,0
Действующие обязательства	0100	0113	1000040090	853	1		47,4	34,6	82,0
Городские средства	0100	0113	1000040090	853	1	1	47,4	34,6	82,0
Оценка недвижимости, признание прав и регулирование отношений по государственной и муниципальной собственности	0100	0113	1000040110				2 318,0	135,2	2 453,2
Закупка товаров, работ и услуг для обеспечения государственных (муниципальных) нужд	*0100*	*0113*	*1000040110*	*200*			*2 318,0*	*135,2*	*2 453,2*
Иные закупки товаров, работ и услуг для обеспечения государственных (муниципальных) нужд	0100	0113	1000040110	240			2 318,0	135,2	2 453,2
Прочая закупка товаров, работ и услуг	0100	0113	1000040110	244			2 106,1	19,5	2 125,6
Действующие обязательства	0100	0113	1000040110	244	1		2 106,1	19,5	2 125,6
Городские средства	0100	0113	1000040110	244	1	1	2 106,1	19,5	2 125,6
Закупка товаров, работ и услуг для обеспечения государственных (муниципальных) нужд в области геодезии и картографии вне рамок государственного оборонного заказа	0100	0113	1000040110	245			211,9	115,7	327,6
Действующие обязательства	0100	0113	1000040110	245	1		211,9	115,7	327,6
Городские средства	0100	0113	1000040110	245	1	1	211,9	115,7	327,6
Содержание, текущий ремонт, оплата жилищно-коммунальных услуг помещений, находящихся в муниципальной собственности	0100	0113	1000040120				400,0	0,0	400,0
Закупка товаров, работ и услуг для обеспечения государственных (муниципальных) нужд	*0100*	*0113*	*1000040120*	*200*			*400,0*	*0,0*	*400,0*
Иные закупки товаров, работ и услуг для обеспечения государственных (муниципальных) нужд	0100	0113	1000040120	240			400,0	0,0	400,0
Прочая закупка товаров, работ и услуг	0100	0113	1000040120	244			400,0	0,0	400,0
Действующие обязательства	0100	0113	1000040120	244	1		400,0	0,0	400,0
Городские средства	0100	0113	1000040120	244	1	1	400,0	0,0	400,0
Расходы по судебным искам и предписаниям надзорных органов	0100	0113	1000040150				56 316,7	11 249,0	67 565,7
Иные бюджетные ассигнования	*0100*	*0113*	*1000040150*	*800*			*56 316,7*	*11 249,0*	*67 565,7*
Исполнение судебных актов	0100	0113	1000040150	830			2 118,3	0,0	2 118,3
Исполнение судебных актов Российской Федерации и мировых соглашений по возмещению причиненного вреда	0100	0113	1000040150	831			2 118,3	0,0	2 118,3
Действующие обязательства	0100	0113	1000040150	831	1		2 118,3	0,0	2 118,3
Городские средства	0100	0113	1000040150	831	1	1	2 118,3	0,0	2 118,3
Уплата налогов, сборов и иных платежей	0100	0113	1000040150	850			10 926,7	0,0	10 926,7
Уплата прочих налогов, сборов	0100	0113	1000040150	852			15,8	0,0	15,8
Действующие обязательства	0100	0113	1000040150	852	1		15,8	0,0	15,8
Городские средства	0100	0113	1000040150	852	1	1	15,8	0,0	15,8
Уплата иных платежей	0100	0113	1000040150	853			10 910,8	0,0	10 910,8
Действующие обязательства	0100	0113	1000040150	853	1		10 910,8	0,0	10 910,8
Городские средства	0100	0113	1000040150	853	1	1	10 910,8	0,0	10 910,8
Резервные средства	0100	0113	1000040150	870			43 271,8	11 249,0	54 520,8
Резервные средства	0100	0113	1000040150	870			43 271,8	11 249,0	54 520,8
Действующие обязательства	0100	0113	1000040150	870	1		43 271,8	11 249,0	54 520,8
Городские средства	0100	0113	1000040150	870	1	1	43 271,8	11 249,0	54 520,8
Мероприятия по защите конфиденциальной информации	0100	0113	1000040180				228,0	0,0	228,0
Закупка товаров, работ и услуг для обеспечения государственных (муниципальных) нужд	*0100*	*0113*	*1000040180*	*200*			*228,0*	*0,0*	*228,0*
Иные закупки товаров, работ и услуг для обеспечения государственных (муниципальных) нужд	0100	0113	1000040180	240			228,0	0,0	228,0
Прочая закупка товаров, работ и услуг	0100	0113	1000040180	244			228,0	0,0	228,0
Действующие обязательства	0100	0113	1000040180	244	1		228,0	0,0	228,0
Городские средства	0100	0113	1000040180	244	1	1	228,0	0,0	228,0
Субсидии на предоставление финансовой помощи для погашения денежных обязательств, обязательных платежей и восстановления платежеспособности муниципальных унитарных предприятий города Орла	0100	0113	1000040320				13 000,0	0,0	13 000,0
Иные бюджетные ассигнования	*0100*	*0113*	*1000040320*	*800*			*13 000,0*	*0,0*	*13 000,0*
Субсидии юридическим лицам (кроме некоммерческих организаций), индивидуальным предпринимателям, физическим лицам-производителям товаров, работ, услуг	0100	0113	1000040320	810			13 000,0	0,0	13 000,0
Субсидии на возмещение недополученных доходов и (или) возмещение фактически понесенных затрат в связи с производством (реализацией) товаров, выполнением работ, оказанием услуг	0100	0113	1000040320	811			13 000,0	0,0	13 000,0
Действующие обязательства	0100	0113	1000040320	811	1		13 000,0	0,0	13 000,0
Городские средства	0100	0113	1000040320	811	1	1	13 000,0	0,0	13 000,0
Компенсация льгот по коммунальным услугам председателям, проведение конкурсов, материальное стимулирование комитетов общественного самоуправления	0100	0113	1000040550				500,0	0,0	500,0
Расходы на выплаты персоналу в целях обеспечения выполнения функций государственными (муниципальными) органами, казенными учреждениями, органами управления государственными внебюджетными фондами	*0100*	*0113*	*1000040550*	*100*			*500,0*	*0,0*	*500,0*
Расходы на выплаты персоналу государственных (муниципальных) органов	0100	0113	1000040550	120			500,0	0,0	500,0
Иные выплаты, за исключением фонда оплаты труда государственных (муниципальных) органов, лицам, привлекаемым согласно законодательству для выполнения отдельных полномочий	0100	0113	1000040550	123			500,0	0,0	500,0
Действующие обязательства	0100	0113	1000040550	123	1		500,0	0,0	500,0
Городские средства	0100	0113	1000040550	123	1	1	500,0	0,0	500,0
Погашение кредиторской задолженности	0100	0113	1000040610				555 150,0	-317 873,0	237 277,0
Иные бюджетные ассигнования	*0100*	*0113*	*1000040610*	*800*			*555 150,0*	*-317 873,0*	*237 277,0*
Резервные средства	0100	0113	1000040610	870			555 150,0	-317 873,0	237 277,0
Резервные средства	0100	0113	1000040610	870			555 150,0	-317 873,0	237 277,0
Действующие обязательства	0100	0113	1000040610	870	1		555 150,0	-317 873,0	237 277,0
Городские средства	0100	0113	1000040610	870	1	1	555 150,0	-317 873,0	237 277,0
Демонтаж (перенос) и временное хранение самовольно установленных нестационарных объектов и разукомплектованных транспортных средств	0100	0113	1000040650				0,0	322,5	322,5
Закупка товаров, работ и услуг для обеспечения государственных (муниципальных) нужд	*0100*	*0113*	*1000040650*	*200*			*0,0*	*322,5*	*322,5*
Иные закупки товаров, работ и услуг для обеспечения государственных (муниципальных) нужд	0100	0113	1000040650	240			0,0	322,5	322,5
Прочая закупка товаров, работ и услуг	0100	0113	1000040650	244			0,0	322,5	322,5
Действующие обязательства	0100	0113	1000040650	244	1		0,0	322,5	322,5
Городские средства	0100	0113	1000040650	244	1	1	0,0	322,5	322,5
Муниципальная поддержка некоммерческих организаций города Орла	0100	0113	1000040670				600,0	0,0	600,0
Предоставление субсидий бюджетным, автономным учреждениям и иным некоммерческим организациям	*0100*	*0113*	*1000040670*	*600*			*600,0*	*0,0*	*600,0*
Субсидии некоммерческим организациям (за исключением государственных (муниципальных) учреждений)	0100	0113	1000040670	630			600,0	0,0	600,0
Субсидии (гранты в форме субсидий), не подлежащие казначейскому сопровождению	0100	0113	1000040670	633			600,0	0,0	600,0
Действующие обязательства	0100	0113	1000040670	633	1		600,0	0,0	600,0
Городские средства	0100	0113	1000040670	633	1	1	600,0	0,0	600,0
Организация общегородских, праздничных мероприятий	0100	0113	1000040680				1 944,0	695,7	2 639,7
Закупка товаров, работ и услуг для обеспечения государственных (муниципальных) нужд	*0100*	*0113*	*1000040680*	*200*			*1 338,0*	*695,7*	*2 033,7*
Иные закупки товаров, работ и услуг для обеспечения государственных (муниципальных) нужд	0100	0113	1000040680	240			1 338,0	695,7	2 033,7
Прочая закупка товаров, работ и услуг	0100	0113	1000040680	244			1 338,0	695,7	2 033,7
Действующие обязательства	0100	0113	1000040680	244	1		1 338,0	695,7	2 033,7
Городские средства	0100	0113	1000040680	244	1	1	1 338,0	695,7	2 033,7
Социальное обеспечение и иные выплаты населению	*0100*	*0113*	*1000040680*	*300*			*106,0*	*0,0*	*106,0*
Премии и гранты	0100	0113	1000040680	350			106,0	0,0	106,0
Премии и гранты	0100	0113	1000040680	350			106,0	0,0	106,0
Действующие обязательства	0100	0113	1000040680	350	1		106,0	0,0	106,0
Городские средства	0100	0113	1000040680	350	1	1	106,0	0,0	106,0
Иные бюджетные ассигнования	*0100*	*0113*	*1000040680*	*800*			*500,0*	*0,0*	*500,0*
Уплата налогов, сборов и иных платежей	0100	0113	1000040680	850			500,0	0,0	500,0
Уплата иных платежей	0100	0113	1000040680	853			500,0	0,0	500,0
Действующие обязательства	0100	0113	1000040680	853	1		500,0	0,0	500,0
Городские средства	0100	0113	1000040680	853	1	1	500,0	0,0	500,0
Реализация функций органами местного самоуправления в сфере муниципального управления	0100	0113	1000040700				0,0	0,0	0,0
Иные бюджетные ассигнования	*0100*	*0113*	*1000040700*	*800*			*0,0*	*0,0*	*0,0*
Резервные средства	0100	0113	1000040700	870			0,0	0,0	0,0
Резервные средства	0100	0113	1000040700	870			0,0	0,0	0,0
Действующие обязательства	0100	0113	1000040700	870	1		0,0	0,0	0,0
Городские средства	0100	0113	1000040700	870	1	1	0,0	0,0	0,0
Приобретение жилья гражданам по решениям судов	0100	0113	1000040890				15 784,0	0,0	15 784,0
Капитальные вложения в объекты государственной (муниципальной) собственности	*0100*	*0113*	*1000040890*	*400*			*15 784,0*	*0,0*	*15 784,0*
Бюджетные инвестиции	0100	0113	1000040890	410			15 784,0	0,0	15 784,0
Бюджетные инвестиции на приобретение объектов недвижимого имущества в государственную (муниципальную) собственность	0100	0113	1000040890	412			15 784,0	0,0	15 784,0
Действующие обязательства	0100	0113	1000040890	412	1		15 784,0	0,0	15 784,0
Городские средства	0100	0113	1000040890	412	1	1	15 784,0	0,0	15 784,0
Выполнение наказов избирателей депутатам Орловского городского Совета народных депутатов	0100	0113	1000040940				220,0	0,0	220,0
Закупка товаров, работ и услуг для обеспечения государственных (муниципальных) нужд	*0100*	*0113*	*1000040940*	*200*			*220,0*	*0,0*	*220,0*
Иные закупки товаров, работ и услуг для обеспечения государственных (муниципальных) нужд	0100	0113	1000040940	240			220,0	0,0	220,0
Прочая закупка товаров, работ и услуг	0100	0113	1000040940	244			220,0	0,0	220,0
Действующие обязательства	0100	0113	1000040940	244	1		220,0	0,0	220,0
Городские средства	0100	0113	1000040940	244	1	1	220,0	0,0	220,0
Создание административных комиссий и определение перечня должностных лиц органов местного самоуправления, уполномоченных составлять протоколы об административных правонарушениях	0100	0113	1000071580				1 974,5	0,0	1 974,5
Расходы на выплаты персоналу в целях обеспечения выполнения функций государственными (муниципальными) органами, казенными учреждениями, органами управления государственными внебюджетными фондами	*0100*	*0113*	*1000071580*	*100*			*1 974,5*	*0,0*	*1 974,5*
Расходы на выплаты персоналу государственных (муниципальных) органов	0100	0113	1000071580	120			1 974,5	0,0	1 974,5
Фонд оплаты труда государственных (муниципальных) органов	0100	0113	1000071580	121			1 716,0	0,0	1 716,0
Действующие обязательства	0100	0113	1000071580	121	1		1 716,0	0,0	1 716,0
Областные средства	0100	0113	1000071580	121	1	2	1 716,0	0,0	1 716,0
Иные выплаты персоналу государственных (муниципальных) органов, за исключением фонда оплаты труда	0100	0113	1000071580	122			122,9	0,0	122,9
Действующие обязательства	0100	0113	1000071580	122	1		122,9	0,0	122,9
Областные средства	0100	0113	1000071580	122	1	2	122,9	0,0	122,9
Взносы по обязательному социальному страхованию на выплаты денежного содержания и иные выплаты работникам государственных (муниципальных) органов	0100	0113	1000071580	129			135,6	0,0	135,6
Действующие обязательства	0100	0113	1000071580	129	1		135,6	0,0	135,6
Областные средства	0100	0113	1000071580	129	1	2	135,6	0,0	135,6
Выполнение государственных полномочий Орловской области по созданию комиссии по делам несовершеннолетних и защите их прав и организации деятельности этих комиссий	0100	0113	1000071590				3 625,0	0,0	3 625,0

Расходы на выплаты персоналу в целях обеспечения выполнения функций государственными (муниципальными) органами, казенными учреждениями, органами управления государственными внебюджетными фондами	*0100*	*0113*	*1000071590*	*100*			*3 625,0*	*0,0*	*3 625,0*
Расходы на выплаты персоналу государственных (муниципальных) органов	0100	0113	1000071590	120			3 625,0	0,0	3 625,0
Фонд оплаты труда государственных (муниципальных) органов	0100	0113	1000071590	121			2 603,4	0,0	2 603,4
Действующие обязательства	0100	0113	1000071590	121	1		2 603,4	0,0	2 603,4
Областные средства	0100	0113	1000071590	121	1	2	2 603,4	0,0	2 603,4
Иные выплаты персоналу государственных (муниципальных) органов, за исключением фонда оплаты труда	0100	0113	1000071590	122			187,0	0,0	187,0
Действующие обязательства	0100	0113	1000071590	122	1		187,0	0,0	187,0
Областные средства	0100	0113	1000071590	122	1	2	187,0	0,0	187,0
Взносы по обязательному социальному страхованию на выплаты денежного содержания и иные выплаты работникам государственных (муниципальных) органов	0100	0113	1000071590	129			834,6	0,0	834,6
Действующие обязательства	0100	0113	1000071590	129	1		834,6	0,0	834,6
Областные средства	0100	0113	1000071590	129	1	2	834,6	0,0	834,6
Выполнение полномочий в сфере трудовых отношений	0100	0113	1000071610				1 171,2	0,0	1 171,2
Расходы на выплаты персоналу в целях обеспечения выполнения функций государственными (муниципальными) органами, казенными учреждениями, органами управления государственными внебюджетными фондами	*0100*	*0113*	*1000071610*	*100*			*1 171,2*	*0,0*	*1 171,2*
Расходы на выплаты персоналу государственных (муниципальных) органов	0100	0113	1000071610	120			1 171,2	0,0	1 171,2
Фонд оплаты труда государственных (муниципальных) органов	0100	0113	1000071610	121			837,0	0,0	837,0
Действующие обязательства	0100	0113	1000071610	121	1		837,0	0,0	837,0
Областные средства	0100	0113	1000071610	121	1	2	837,0	0,0	837,0
Иные выплаты персоналу государственных (муниципальных) органов, за исключением фонда оплаты труда	0100	0113	1000071610	122			63,0	0,0	63,0
Действующие обязательства	0100	0113	1000071610	122	1		63,0	0,0	63,0
Областные средства	0100	0113	1000071610	122	1	2	63,0	0,0	63,0
Взносы по обязательному социальному страхованию на выплаты денежного содержания и иные выплаты работникам государственных (муниципальных) органов	0100	0113	1000071610	129			271,2	0,0	271,2
Действующие обязательства	0100	0113	1000071610	129	1		271,2	0,0	271,2
Областные средства	0100	0113	1000071610	129	1	2	271,2	0,0	271,2
НАЦИОНАЛЬНАЯ ОБОРОНА	**0200**						**213,0**	**225,0**	**438,0**
городские средства	1						213,0	225,0	438,0
областные средства	2						0,0	0,0	0,0
Мобилизационная подготовка экономики	**0200**	**0204**					**213,0**	**225,0**	**438,0**
Непрограммные мероприятия	0200	0204	1000000000				213,0	225,0	438,0
Мероприятия по обеспечению мобилизационной готовности экономики	0200	0204	1000040230				213,0	225,0	438,0
Расходы на выплаты персоналу в целях обеспечения выполнения функций государственными (муниципальными) органами, казенными учреждениями, органами управления государственными внебюджетными фондами	*0200*	*0204*	*1000040230*	*100*			*105,0*	*0,0*	*105,0*
Расходы на выплаты персоналу государственных (муниципальных) органов	0200	0204	1000040230	120			105,0	0,0	105,0
Фонд оплаты труда государственных (муниципальных) органов	0200	0204	1000040230	121			93,0	0,0	93,0
Действующие обязательства	0200	0204	1000040230	121	1		93,0	0,0	93,0
Городские средства	0200	0204	1000040230	121	1	1	93,0	0,0	93,0
Взносы по обязательному социальному страхованию на выплаты денежного содержания и иные выплаты работникам государственных (муниципальных) органов	0200	0204	1000040230	129			12,0	0,0	12,0
Действующие обязательства	0200	0204	1000040230	129	1		12,0	0,0	12,0
Городские средства	0200	0204	1000040230	129	1	1	12,0	0,0	12,0
Закупка товаров, работ и услуг для обеспечения государственных (муниципальных) нужд	*0200*	*0204*	*1000040230*	*200*			*108,0*	*225,0*	*333,0*
Иные закупки товаров, работ и услуг для обеспечения государственных (муниципальных) нужд	0200	0204	1000040230	240			108,0	225,0	333,0
Прочая закупка товаров, работ и услуг	0200	0204	1000040230	244			108,0	225,0	333,0
Действующие обязательства	0200	0204	1000040230	244	1		108,0	225,0	333,0
Городские средства	0200	0204	1000040230	244	1	1	108,0	225,0	333,0
НАЦИОНАЛЬНАЯ БЕЗОПАСНОСТЬ И ПРАВООХРАНИТЕЛЬНАЯ ДЕЯТЕЛЬНОСТЬ	**0300**						**11 747,0**	**46,0**	**11 793,0**
городские средства	1						11 747,0	46,0	11 793,0
областные средства	2						0,0	0,0	0,0
Защита населения и территории от чрезвычайных ситуаций природного и техногенного характера, гражданская оборона	**0300**	**0309**					**11 747,0**	**46,0**	**11 793,0**
Непрограммные мероприятия	0300	0309	1000000000				11 747,0	46,0	11 793,0
Обеспечение деятельности подведомственных учреждений	0300	0309	1000040090				11 618,0	0,0	11 618,0
Расходы на выплаты персоналу в целях обеспечения выполнения функций государственными (муниципальными) органами, казенными учреждениями, органами управления государственными внебюджетными фондами	*0300*	*0309*	*1000040090*	*100*			*10 632,0*	*0,0*	*10 632,0*
Расходы на выплаты персоналу казенных учреждений	0300	0309	1000040090	110			10 632,0	0,0	10 632,0
Фонд оплаты труда учреждений	0300	0309	1000040090	111			9 421,0	0,0	9 421,0
Действующие обязательства	0300	0309	1000040090	111	1		9 421,0	0,0	9 421,0
Городские средства	0300	0309	1000040090	111	1	1	9 421,0	0,0	9 421,0
Взносы по обязательному социальному страхованию на выплаты по оплате труда работников и иные выплаты работникам учреждений	0300	0309	1000040090	119			1 211,0	0,0	1 211,0
Действующие обязательства	0300	0309	1000040090	119	1		1 211,0	0,0	1 211,0
Городские средства	0300	0309	1000040090	119	1	1	1 211,0	0,0	1 211,0
Закупка товаров, работ и услуг для обеспечения государственных (муниципальных) нужд	*0300*	*0309*	*1000040090*	*200*			*965,0*	*0,0*	*965,0*
Иные закупки товаров, работ и услуг для обеспечения государственных (муниципальных) нужд	0300	0309	1000040090	240			965,0	0,0	965,0
Прочая закупка товаров, работ и услуг	0300	0309	1000040090	244			965,0	0,0	965,0
Действующие обязательства	0300	0309	1000040090	244	1		965,0	0,0	965,0
Городские средства	0300	0309	1000040090	244	1	1	965,0	0,0	965,0
Иные бюджетные ассигнования	*0300*	*0309*	*1000040090*	*800*			*21,0*	*0,0*	*21,0*
Уплата налогов, сборов и иных платежей	0300	0309	1000040090	850			21,0	0,0	21,0
Уплата прочих налогов, сборов	0300	0309	1000040090	852			1,0	0,0	1,0
Действующие обязательства	0300	0309	1000040090	852	1		1,0	0,0	1,0
Городские средства	0300	0309	1000040090	852	1	1	1,0	0,0	1,0
Уплата иных платежей	0300	0309	1000040090	853			20,0	0,0	20,0
Действующие обязательства	0300	0309	1000040090	853	1		20,0	0,0	20,0
Городские средства	0300	0309	1000040090	853	1	1	20,0	0,0	20,0
Мероприятия по предупреждению и ликвидации последствий чрезвычайных ситуаций и стихийных бедствий природного и техногенного характера	0300	0309	1000040240				129,0	46,0	175,0
Закупка товаров, работ и услуг для обеспечения государственных (муниципальных) нужд	*0300*	*0309*	*1000040240*	*200*			*129,0*	*46,0*	*175,0*
Иные закупки товаров, работ и услуг для обеспечения государственных (муниципальных) нужд	0300	0309	1000040240	240			129,0	46,0	175,0
Прочая закупка товаров, работ и услуг	0300	0309	1000040240	244			129,0	46,0	175,0
Действующие обязательства	0300	0309	1000040240	244	1		129,0	46,0	175,0
Городские средства	0300	0309	1000040240	244	1	1	129,0	46,0	175,0
НАЦИОНАЛЬНАЯ ЭКОНОМИКА	**0400**						**1 296 293,0**	**29 555,7**	**1 325 848,7**
городские средства	1						85 694,8	29 555,7	115 250,5
областные средства	2						1 210 598,2	0,0	1 210 598,2
Транспорт	**0400**	**0408**					**43 466,9**	**21 571,4**	**65 038,3**
Непрограммные мероприятия	0400	0408	1000000000				43 466,9	21 571,4	65 038,3
Субсидии организациям, осуществляющим перевозку пассажиров автомобильным транспортом по маршрутам регулярных перевозок города Орла	0400	0408	1000040250				37 084,8	21 210,1	58 294,9
Иные бюджетные ассигнования	*0400*	*0408*	*1000040250*	*800*			*37 084,8*	*21 210,1*	*58 294,9*
Субсидии юридическим лицам (кроме некоммерческих организаций), индивидуальным предпринимателям, физическим лицам-производителям товаров, работ, услуг	0400	0408	1000040250	810			37 084,8	21 210,1	58 294,9
Субсидии на возмещение недополученных доходов и (или) возмещение фактически понесенных затрат в связи с производством (реализацией) товаров, выполнением работ, оказанием услуг	0400	0408	1000040250	811			37 084,8	21 210,1	58 294,9
Действующие обязательства	0400	0408	1000040250	811	1		37 084,8	21 210,1	58 294,9
Городские средства	0400	0408	1000040250	811	1	1	37 084,8	21 210,1	58 294,9
Субсидии организациям, осуществляющим перевозку пассажиров наземным электрическим транспортом по маршрутам регулярных перевозок города Орла	0400	0408	1000040260				5 059,9	0,0	5 059,9
Иные бюджетные ассигнования	*0400*	*0408*	*1000040260*	*800*			*5 059,9*	*0,0*	*5 059,9*
Субсидии юридическим лицам (кроме некоммерческих организаций), индивидуальным предпринимателям, физическим лицам-производителям товаров, работ, услуг	0400	0408	1000040260	810			5 059,9	0,0	5 059,9
Субсидии на возмещение недополученных доходов и (или) возмещение фактически понесенных затрат в связи с производством (реализацией) товаров, выполнением работ, оказанием услуг	0400	0408	1000040260	811			5 059,9	0,0	5 059,9
Действующие обязательства	0400	0408	1000040260	811	1		5 059,9	0,0	5 059,9
Городские средства	0400	0408	1000040260	811	1	1	5 059,9	0,0	5 059,9
Субсидии транспортным организациям, осуществляющим перевозки пассажиров по сезонным маршрутам для проезда жителей города Орла к садово-дачным массивам	0400	0408	1000040270				1 015,2	361,3	1 376,5
Иные бюджетные ассигнования	*0400*	*0408*	*1000040270*	*800*			*1 015,2*	*361,3*	*1 376,5*
Субсидии юридическим лицам (кроме некоммерческих организаций), индивидуальным предпринимателям, физическим лицам-производителям товаров, работ, услуг	0400	0408	1000040270	810			1 015,2	361,3	1 376,5
Субсидии на возмещение недополученных доходов и (или) возмещение фактически понесенных затрат в связи с производством (реализацией) товаров, выполнением работ, оказанием услуг	0400	0408	1000040270	811			1 015,2	361,3	1 376,5
Действующие обязательства	0400	0408	1000040270	811	1		1 015,2	361,3	1 376,5
Городские средства	0400	0408	1000040270	811	1	1	1 015,2	361,3	1 376,5
Субсидирование муниципального заказа на осуществление перевозки по регулируемым тарифам по регулярным маршрутам муниципальной маршрутной сети	0400	0408	1000040730				50,0	0,0	50,0
Закупка товаров, работ и услуг для обеспечения государственных (муниципальных) нужд	*0400*	*0408*	*1000040730*	*200*			*50,0*	*0,0*	*50,0*
Иные закупки товаров, работ и услуг для обеспечения государственных (муниципальных) нужд	0400	0408	1000040730	240			50,0	0,0	50,0
Прочая закупка товаров, работ и услуг	0400	0408	1000040730	244			50,0	0,0	50,0
Действующие обязательства	0400	0408	1000040730	244	1		50,0	0,0	50,0
Городские средства	0400	0408	1000040730	244	1	1	50,0	0,0	50,0
Обслуживание интернет сайта «Транспорт Он-лайн»	0400	0408	1000040900				257,0	0,0	257,0
Закупка товаров, работ и услуг для обеспечения государственных (муниципальных) нужд	*0400*	*0408*	*1000040900*	*200*			*257,0*	*0,0*	*257,0*
Иные закупки товаров, работ и услуг для обеспечения государственных (муниципальных) нужд	0400	0408	1000040900	240			257,0	0,0	257,0
Прочая закупка товаров, работ и услуг	0400	0408	1000040900	244			257,0	0,0	257,0
Действующие обязательства	0400	0408	1000040900	244	1		257,0	0,0	257,0
Городские средства	0400	0408	1000040900	244	1	1	257,0	0,0	257,0
Дорожное хозяйство (дорожные фонды)	**0400**	**0409**					**1 252 126,1**	**7 984,3**	**1 260 110,4**
Непрограммные мероприятия	0400	0409	1000000000				292 226,0	1 815,1	294 041,1
Выполнение наказов избирателей депутатам Орловского городского Совета народных депутатов	0400	0409	1000040940				2 910,0	1 815,1	4 725,1
Закупка товаров, работ и услуг для обеспечения государственных (муниципальных) нужд	*0400*	*0409*	*1000040940*	*200*			*2 910,0*	*1 815,1*	*4 725,1*
Иные закупки товаров, работ и услуг для обеспечения государственных (муниципальных) нужд	0400	0409	1000040940	240			2 910,0	1 815,1	4 725,1
Прочая закупка товаров, работ и услуг	0400	0409	1000040940	244			2 910,0	1 815,1	4 725,1
Действующие обязательства	0400	0409	1000040940	244	1		2 910,0	1 815,1	4 725,1
Городские средства	0400	0409	1000040940	244	1	1	2 910,0	1 815,1	4 725,1
Государственная программа Орловской области «Реализация наказов избирателей депутатам Орловского областного Совета народных депутатов»	0400	0409	1000072650				1 000,0	0,0	1 000,0
Закупка товаров, работ и услуг для обеспечения государственных (муниципальных) нужд	*0400*	*0409*	*1000072650*	*200*			*860,0*	*0,0*	*860,0*
Иные закупки товаров, работ и услуг для обеспечения государственных (муниципальных) нужд	0400	0409	1000072650	240			860,0	0,0	860,0
Прочая закупка товаров, работ и услуг	0400	0409	1000072650	244			860,0	0,0	860,0
Действующие обязательства	0400	0409	1000072650	244	1		860,0	0,0	860,0
Областные средства	0400	0409	1000072650	244	1	2	860,0	0,0	860,0
Капитальные вложения в объекты государственной (муниципальной) собственности	*0400*	*0409*	*1000072650*	*400*			*140,0*	*0,0*	*140,0*
Бюджетные инвестиции	0400	0409	1000072650	410			140,0	0,0	140,0
Бюджетные инвестиции в объекты капитального строительства государственной (муниципальной) собственности	0400	0409	1000072650	414			140,0	0,0	140,0
Действующие обязательства	0400	0409	1000072650	414	1		140,0	0,0	140,0
Областные средства	0400	0409	1000072650	414	1	2	140,0	0,0	140,0
Ведомственная целевая программа «Муниципальная адресная инвестиционная программа»	0400	0409	1070000000				12 545,6	0,0	12 545,6
Закупка товаров, работ и услуг для обеспечения государственных (муниципальных) нужд	*0400*	*0409*	*1070000000*	*200*			*0,0*	*0,0*	*0,0*
Иные закупки товаров, работ и услуг для обеспечения государственных (муниципальных) нужд	0400	0409	1070000000	240			0,0	0,0	0,0
Закупка товаров, работ, услуг в целях капитального ремонта государственного (муниципального) имущества	0400	0409	1070000000	243			0,0	0,0	0,0
Действующие обязательства	0400	0409	1070000000	243	1		0,0	0,0	0,0
Городские средства	0400	0409	1070000000	243	1	1	0,0	0,0	0,0
Капитальные вложения в объекты государственной (муниципальной) собственности	*0400*	*0409*	*1070000000*	*400*			*12 545,6*	*0,0*	*12 545,6*
Бюджетные инвестиции	0400	0409	1070000000	410			12 545,6	0,0	12 545,6
Бюджетные инвестиции в объекты капитального строительства государственной (муниципальной) собственности	0400	0409	1070000000	414			12 545,6	0,0	12 545,6
Действующие обязательства	0400	0409	1070000000	414	1		12 545,6	0,0	12 545,6
Городские средства	0400	0409	1070000000	414	1	1	12 545,6	0,0	12 545,6
Финансовое обеспечение дорожной деятельности-Капитальный ремонт моста «Дружба» через р. Ока в черте города Орла	0400	0409	10700R3900				161 616,2	0,0	161 616,2
Закупка товаров, работ и услуг для обеспечения государственных (муниципальных) нужд	*0400*	*0409*	*10700R3900*	*200*			*161 616,2*	*0,0*	*161 616,2*
Иные закупки товаров, работ и услуг для обеспечения государственных (муниципальных) нужд	0400	0409	10700R3900	240			161 616,2	0,0	161 616,2
Закупка товаров, работ, услуг в целях капитального ремонта государственного (муниципального) имущества	0400	0409	10700R3900	243			161 616,2	0,0	161 616,2
Действующие обязательства	0400	0409	10700R3900	243	1		161 616,2	0,0	161 616,2
Городские средства	0400	0409	10700R3900	243	1	1	1 616,2	0,0	1 616,2
Областные средства	0400	0409	10700R3900	243	1	2	160 000,0	0,0	160 000,0
Капитальное строительство-реконструкция «Красного моста» в городе Орле	0400	0409	10700S2312				49 351,2	0,0	49 351,2
Капитальные вложения в объекты государственной (муниципальной) собственности	*0400*	*0409*	*10700S2312*	*400*			*49 351,2*	*0,0*	*49 351,2*
Бюджетные инвестиции	0400	0409	10700S2312	410			49 351,2	0,0	49 351,2
Бюджетные инвестиции в объекты капитального строительства государственной (муниципальной) собственности	0400	0409	10700S2312	414			49 351,2	0,0	49 351,2
Действующие обязательства	0400	0409	10700S2312	414	1		49 351,2	0,0	49 351,2
Городские средства	0400	0409	10700S2312	414	1	1	2 468,0	0,0	2 468,0
Областные средства	0400	0409	10700S2312	414	1	2	46 883,2	0,0	46 883,2
Капитальный ремонт моста «Дружба» через р. Ока в черте города Орла	0400	0409	10700S2321				64 803,1	0,0	64 803,1
Закупка товаров, работ и услуг для обеспечения государственных (муниципальных) нужд	*0400*	*0409*	*10700S2321*	*200*			*64 803,1*	*0,0*	*64 803,1*
Иные закупки товаров, работ и услуг для обеспечения государственных (муниципальных) нужд	0400	0409	10700S2321	240			64 803,1	0,0	64 803,1
Закупка товаров, работ, услуг в целях капитального ремонта государственного (муниципального) имущества	0400	0409	10700S2321	243			64 803,1	0,0	64 803,1
Действующие обязательства	0400	0409	10700S2321	243	1		64 803,1	0,0	64 803,1
Городские средства	0400	0409	10700S2321	243	1	1	6 000,0	0,0	6 000,0
Областные средства	0400	0409	10700S2321	243	1	2	58 803,1	0,0	58 803,1
Муниципальные программы	0400	0409	2000000000				959 900,1	6 169,2	966 069,3
Благоустройство дворовых территорий в рамках МП «Формирование современной городской среды на территории города Орла на 2018-2024 годы»-средства дорожного фонда	0400	0409	24004S3180				0,0	0,0	0,0
Закупка товаров, работ и услуг для обеспечения государственных (муниципальных) нужд	*0400*	*0409*	*24004S3180*	*200*			*0,0*	*0,0*	*0,0*
Иные закупки товаров, работ и услуг для обеспечения государственных (муниципальных) нужд	0400	0409	24004S3180	240			0,0	0,0	0,0
Прочая закупка товаров, работ и услуг	0400	0409	24004S3180	244			0,0	0,0	0,0
Действующие обязательства	0400	0409	24004S3180	244	1		0,0	0,0	0,0
Городские средства	0400	0409	24004S3180	244	1	1	0,0	0,0	0,0
Реализация мероприятий по благоустройству дворовых территорий и общественных пространств, предусмотренных муниципальными программами формирования современной городской среды	0400	0409	240F2S3180				88 519,7	0,0	88 519,7
Закупка товаров, работ и услуг для обеспечения государственных (муниципальных) нужд	*0400*	*0409*	*240F2S3180*	*200*			*88 519,7*	*0,0*	*88 519,7*
Иные закупки товаров, работ и услуг для обеспечения государственных (муниципальных) нужд	0400	0409	240F2S3180	240			88 519,7	0,0	88 519,7
Прочая закупка товаров, работ и услуг	0400	0409	240F2S3180	244			88 519,7	0,0	88 519,7
Действующие обязательства	0400	0409	240F2S3180	244	1		88 519,7	0,0	88 519,7
Городские средства	0400	0409	240F2S3180	244	1	1	885,2	0,0	885,2
Областные средства	0400	0409	240F2S3180	244	1	2	87 634,5	0,0	87 634,5
Мероприятие 1 «Содержание улично-дорожной сети города Орла»	0400	0409	2810000000				6 785,9	1 711,6	8 497,4
Закупка товаров, работ и услуг для обеспечения государственных (муниципальных) нужд	*0400*	*0409*	*2810000000*	*200*			*6 659,0*	*1 584,7*	*8 243,7*
Иные закупки товаров, работ и услуг для обеспечения государственных (муниципальных) нужд	0400	0409	2810000000	240			0,0	1 084,4	1 084,4
Прочая закупка товаров, работ и услуг	0400	0409	2810000000	244			0,0	1 084,4	1 084,4
Действующие обязательства	0400	0409	2810000000	244	1		0,0	1 084,4	1 084,4
Городские средства	0400	0409	2810000000	244	1	1	0,0	1 084,4	1 084,4
Иные закупки товаров, работ и услуг для обеспечения государственных (муниципальных) нужд	0400	0409	2810000000	240			6 659,0	500,3	7 159,2
Прочая закупка товаров, работ и услуг	0400	0409	2810000000	244			6 659,0	500,3	7 159,2
Действующие обязательства	0400	0409	2810000000	244	1		6 659,0	500,3	7 159,2
Городские средства	0400	0409	2810000000	244	1	1	6 659,0	500,3	7 159,2
Капитальные вложения в объекты государственной (муниципальной) собственности	*0400*	*0409*	*2810000000*	*400*			*126,9*	*126,9*	*253,8*
Бюджетные инвестиции	0400	0409	2810000000	410			126,9	126,9	253,8
Бюджетные инвестиции в объекты капитального строительства государственной (муниципальной) собственности	0400	0409	2810000000	414			126,9	126,9	253,8
Действующие обязательства	0400	0409	2810000000	414	1		126,9	126,9	253,8
Городские средства	0400	0409	2810000000	414	1	1	126,9	126,9	253,8
МП «Комплексное развитие улично-дорожной сети города Орла на 2020-2022 годы»-Мероприятие 1 «Содержание улично-дорожной сети города Орла»-Поддержка дорожного хозяйства	0400	0409	28100S0550				389 856,0	0,0	389 856,0
Закупка товаров, работ и услуг для обеспечения государственных (муниципальных) нужд	*0400*	*0409*	*28100S0550*	*200*			*389 856,0*	*0,0*	*389 856,0*
Иные закупки товаров, работ и услуг для обеспечения государственных (муниципальных) нужд	0400	0409	28100S0550	240			389 856,0	0,0	389 856,0
Прочая закупка товаров, работ и услуг	0400	0409	28100S0550	244			389 856,0	0,0	389 856,0

Действующие обязательства	0400	0409	28100S0550	244	1		389 856,0	0,0	389 856,0
Областные средства	0400	0409	28100S0550	244	1	2	389 856,0	0,0	389 856,0
Мероприятие 2 «Ремонт объектов улично-дорожной сети города Орла»	0400	0409	2820000000				505,1	1 107,2	1 612,2
Закупка товаров, работ и услуг для обеспечения государственных (муниципальных) нужд	*0400*	*0409*	*2820000000*	*200*			*505,1*	*1 107,2*	*1 612,2*
Иные закупки товаров, работ и услуг для обеспечения государственных (муниципальных) нужд	0400	0409	2820000000	240			505,1	1 107,2	1 612,2
Прочая закупка товаров, работ и услуг	0400	0409	2820000000	244			505,1	1 107,2	1 612,2
Действующие обязательства	0400	0409	2820000000	244	1		505,1	1 107,2	1 612,2
Городские средства	0400	0409	2820000000	244	1	1	505,1	1 107,2	1 612,2
Поддержка дорожного хозяйства	0400	0409	28200S0550				52 307,9	0,0	52 307,9
Закупка товаров, работ и услуг для обеспечения государственных (муниципальных) нужд	*0400*	*0409*	*28200S0550*	*200*			*52 307,9*	*0,0*	*52 307,9*
Иные закупки товаров, работ и услуг для обеспечения государственных (муниципальных) нужд	0400	0409	28200S0550	240			52 307,9	0,0	52 307,9
Прочая закупка товаров, работ и услуг	0400	0409	28200S0550	244			52 307,9	0,0	52 307,9
Действующие обязательства	0400	0409	28200S0550	244	1		52 307,9	0,0	52 307,9
Областные средства	0400	0409	28200S0550	244	1	2	52 307,9	0,0	52 307,9
МП «Комплексное развитие улично-дорожной сети города Орла на 2020-2022 годы»-Мероприятие 2 «Ремонт объектов улично-дорожной сети города Орла»-Национальный проект-Поддержка дорожного хозяйства	0400	0409	282R1S0550				0,0	0,0	0,0
Закупка товаров, работ и услуг для обеспечения государственных (муниципальных) нужд	*0400*	*0409*	*282R1S0550*	*200*			*0,0*	*0,0*	*0,0*
Иные закупки товаров, работ и услуг для обеспечения государственных (муниципальных) нужд	0400	0409	282R1S0550	240			0,0	0,0	0,0
Прочая закупка товаров, работ и услуг	0400	0409	282R1S0550	244			0,0	0,0	0,0
Действующие обязательства	0400	0409	282R1S0550	244	1		0,0	0,0	0,0
Областные средства	0400	0409	282R1S0550	244	1	2	0,0	0,0	0,0
Мероприятие 3 «Ремонт, капитальный ремонт автомобильных дорог в рамках реализации регионального проекта «Программа комплексного развития объединенной дорожной сети Орловской области, а также Орловской городской агломерации на 2019-2024 годы» национального проекта «Безопасные и качественные автомобильные дороги»»	0400	0409	2830000000				3 856,9	955,3	4 812,2
Закупка товаров, работ и услуг для обеспечения государственных (муниципальных) нужд	*0400*	*0409*	*2830000000*	*200*			*3 856,9*	*955,3*	*4 812,2*
Иные закупки товаров, работ и услуг для обеспечения государственных (муниципальных) нужд	0400	0409	2830000000	240			3 856,9	955,3	4 812,2
Закупка товаров, работ, услуг в целях капитального ремонта государственного (муниципального) имущества	0400	0409	2830000000	243			210,6	0,0	210,6
Действующие обязательства	0400	0409	2830000000	243	1		210,6	0,0	210,6
Городские средства	0400	0409	2830000000	243	1	1	210,6	0,0	210,6
Прочая закупка товаров, работ и услуг	0400	0409	2830000000	244			3 646,3	955,3	4 601,6
Действующие обязательства	0400	0409	2830000000	244	1		3 646,3	955,3	4 601,6
Городские средства	0400	0409	2830000000	244	1	1	3 646,3	955,3	4 601,6
Финансовое обеспечение дорожной деятельности-ремонт объектов улично-дорожной сети города Орла	0400	0409	283R153931				253 878,2	0,0	253 878,2
Закупка товаров, работ и услуг для обеспечения государственных (муниципальных) нужд	*0400*	*0409*	*283R153931*	*200*			*253 878,2*	*0,0*	*253 878,2*
Иные закупки товаров, работ и услуг для обеспечения государственных (муниципальных) нужд	0400	0409	283R153931	240			253 878,2	0,0	253 878,2
Прочая закупка товаров, работ и услуг	0400	0409	283R153931	244			253 878,2	0,0	253 878,2
Действующие обязательства	0400	0409	283R153931	244	1		253 878,2	0,0	253 878,2
Областные средства	0400	0409	283R153931	244	1	2	253 878,2	0,0	253 878,2
Поддержка дорожного хозяйства	0400	0409	283R1S0550				153 228,7	0,0	153 228,7
Закупка товаров, работ и услуг для обеспечения государственных (муниципальных) нужд	*0400*	*0409*	*283R1S0550*	*200*			*153 228,7*	*0,0*	*153 228,7*
Иные закупки товаров, работ и услуг для обеспечения государственных (муниципальных) нужд	0400	0409	283R1S0550	240			153 228,7	0,0	153 228,7
Прочая закупка товаров, работ и услуг	0400	0409	283R1S0550	244			153 228,7	0,0	153 228,7
Действующие обязательства	0400	0409	283R1S0550	244	1		153 228,7	0,0	153 228,7
Областные средства	0400	0409	283R1S0550	244	1	2	153 228,7	0,0	153 228,7
Мероприятие 4 «Устройство (монтаж) средств организации и регулирования дорожного движения на автомобильных дорогах города Орла»	0400	0409	2840000000				3 955,2	2 395,2	6 350,4
Закупка товаров, работ и услуг для обеспечения государственных (муниципальных) нужд	*0400*	*0409*	*2840000000*	*200*			*3 955,2*	*2 395,2*	*6 350,4*
Иные закупки товаров, работ и услуг для обеспечения государственных (муниципальных) нужд	0400	0409	2840000000	240			3 955,2	2 395,2	6 350,4
Закупка товаров, работ, услуг в целях капитального ремонта государственного (муниципального) имущества	0400	0409	2840000000	243			786,6	280,6	1 067,2
Действующие обязательства	0400	0409	2840000000	243	1		786,6	280,6	1 067,2
Городские средства	0400	0409	2840000000	243	1	1	786,6	280,6	1 067,2
Прочая закупка товаров, работ и услуг	0400	0409	2840000000	244			3 168,6	2 114,6	5 283,1
Действующие обязательства	0400	0409	2840000000	244	1		3 168,6	2 114,6	5 283,1
Городские средства	0400	0409	2840000000	244	1	1	3 168,6	2 114,6	5 283,1
МП «Комплексное развитие улично-дорожной сети города Орла на 2020-2022 годы»-Мероприятие 4 «Устройство (монтаж) средств организации и регулирования дорожного движения на автомобильных дорогах города Орла»-Капитальный ремонт	0400	0409	28400S2320				7 006,6	0,0	7 006,6
Закупка товаров, работ и услуг для обеспечения государственных (муниципальных) нужд	*0400*	*0409*	*28400S2320*	*200*			*7 006,6*	*0,0*	*7 006,6*
Иные закупки товаров, работ и услуг для обеспечения государственных (муниципальных) нужд	0400	0409	28400S2320	240			7 006,6	0,0	7 006,6
Закупка товаров, работ, услуг в целях капитального ремонта государственного (муниципального) имущества	0400	0409	28400S2320	243			7 006,6	0,0	7 006,6
Действующие обязательства	0400	0409	28400S2320	243	1		7 006,6	0,0	7 006,6
Областные средства	0400	0409	28400S2320	243	1	2	7 006,6	0,0	7 006,6
Другие вопросы в области национальной экономики	**0400**	**0412**					**700,0**	**0,0**	**700,0**
Непрограммные мероприятия	0400	0412	1000000000				700,0	0,0	700,0
Мероприятия в области строительства, архитектуры и градостроительства	0400	0412	1000040740				200,0	0,0	200,0
Закупка товаров, работ и услуг для обеспечения государственных (муниципальных) нужд	*0400*	*0412*	*1000040740*	*200*			*200,0*	*0,0*	*200,0*
Иные закупки товаров, работ и услуг для обеспечения государственных (муниципальных) нужд	0400	0412	1000040740	240			200,0	0,0	200,0
Закупка товаров, работ и услуг для обеспечения государственных (муниципальных) нужд в области геодезии и картографии вне рамок государственного оборонного заказа	0400	0412	1000040740	245			200,0	0,0	200,0
Действующие обязательства	0400	0412	1000040740	245	1		200,0	0,0	200,0
Городские средства	0400	0412	1000040740	245	1	1	200,0	0,0	200,0
Ведомственная целевая программа «Развитие и поддержка малого и среднего предпринимательства в городе Орле на 2019 - 2021 годы»	0400	0412	1050000000				500,0	0,0	500,0
Закупка товаров, работ и услуг для обеспечения государственных (муниципальных) нужд	*0400*	*0412*	*1050000000*	*200*			*200,0*	*0,0*	*200,0*
Иные закупки товаров, работ и услуг для обеспечения государственных (муниципальных) нужд	0400	0412	1050000000	240			200,0	0,0	200,0
Прочая закупка товаров, работ и услуг	0400	0412	1050000000	244			200,0	0,0	200,0
Действующие обязательства	0400	0412	1050000000	244	1		200,0	0,0	200,0
Городские средства	0400	0412	1050000000	244	1	1	200,0	0,0	200,0
Иные бюджетные ассигнования	*0400*	*0412*	*1050000000*	*800*			*300,0*	*0,0*	*300,0*
Субсидии юридическим лицам (кроме некоммерческих организаций), индивидуальным предпринимателям, физическим лицам-производителям товаров, работ, услуг	0400	0412	1050000000	810			300,0	0,0	300,0
Субсидии на возмещение недополученных доходов и (или) возмещение фактически понесенных затрат в связи с производством (реализацией) товаров, выполнением работ, оказанием услуг	0400	0412	1050000000	811			300,0	0,0	300,0
Действующие обязательства	0400	0412	1050000000	811	1		300,0	0,0	300,0
Городские средства	0400	0412	1050000000	811	1	1	300,0	0,0	300,0
ЖИЛИЩНО-КОММУНАЛЬНОЕ ХОЗЯЙСТВО	**0500**						**728 936,1**	**13 519,6**	**742 455,7**
городские средства	1						412 843,0	13 519,6	426 362,6
областные средства	2						316 093,2	0,0	316 093,2
Жилищное хозяйство	**0500**	**0501**					**259 783,9**	**-13 319,0**	**246 465,0**
Непрограммные мероприятия	0500	0501	1000000000				98 789,0	-13 319,0	85 470,0
Содержание, текущий ремонт, оплата жилищно-коммунальных услуг помещений, находящихся в муниципальной собственности	0500	0501	1000040120				532,0	17,4	549,4
Закупка товаров, работ и услуг для обеспечения государственных (муниципальных) нужд	*0500*	*0501*	*1000040120*	*200*			*532,0*	*17,4*	*549,4*
Иные закупки товаров, работ и услуг для обеспечения государственных (муниципальных) нужд	0500	0501	1000040120	240			532,0	17,4	549,4
Прочая закупка товаров, работ и услуг	0500	0501	1000040120	244			532,0	17,4	549,4
Действующие обязательства	0500	0501	1000040120	244	1		532,0	17,4	549,4
Городские средства	0500	0501	1000040120	244	1	1	532,0	17,4	549,4
Капитальный и текущий ремонт муниципального жилищного фонда	0500	0501	1000040130				1 500,0	0,0	1 500,0
Закупка товаров, работ и услуг для обеспечения государственных (муниципальных) нужд	*0500*	*0501*	*1000040130*	*200*			*1 500,0*	*0,0*	*1 500,0*
Иные закупки товаров, работ и услуг для обеспечения государственных (муниципальных) нужд	0500	0501	1000040130	240			1 500,0	0,0	1 500,0
Закупка товаров, работ, услуг в целях капитального ремонта государственного (муниципального) имущества	0500	0501	1000040130	243			618,0	0,0	618,0
Действующие обязательства	0500	0501	1000040130	243	1		618,0	0,0	618,0
Городские средства	0500	0501	1000040130	243	1	1	618,0	0,0	618,0
Прочая закупка товаров, работ и услуг	0500	0501	1000040130	244			882,0	0,0	882,0
Действующие обязательства	0500	0501	1000040130	244	1		882,0	0,0	882,0
Городские средства	0500	0501	1000040130	244	1	1	882,0	0,0	882,0
Взносы на капитальный ремонт общего имущества в отношении муниципальных помещений, расположенных в многоквартирных жилых домах	0500	0501	1000040210				43 133,0	0,0	43 133,0
Закупка товаров, работ и услуг для обеспечения государственных (муниципальных) нужд	*0500*	*0501*	*1000040210*	*200*			*43 133,0*	*0,0*	*43 133,0*
Иные закупки товаров, работ и услуг для обеспечения государственных (муниципальных) нужд	0500	0501	1000040210	240			43 133,0	0,0	43 133,0
Прочая закупка товаров, работ и услуг	0500	0501	1000040210	244			43 133,0	0,0	43 133,0
Действующие обязательства	0500	0501	1000040210	244	1		43 133,0	0,0	43 133,0
Городские средства	0500	0501	1000040210	244	1	1	43 133,0	0,0	43 133,0
Консервация объектов культурного наследия	0500	0501	1000040510				200,0	0,0	200,0
Закупка товаров, работ и услуг для обеспечения государственных (муниципальных) нужд	*0500*	*0501*	*1000040510*	*200*			*200,0*	*0,0*	*200,0*
Иные закупки товаров, работ и услуг для обеспечения государственных (муниципальных) нужд	0500	0501	1000040510	240			200,0	0,0	200,0
Прочая закупка товаров, работ и услуг	0500	0501	1000040510	244			200,0	0,0	200,0
Действующие обязательства	0500	0501	1000040510	244	1		200,0	0,0	200,0
Городские средства	0500	0501	1000040510	244	1	1	200,0	0,0	200,0
Расходы на снос аварийных домов с прилегающими к ним хозяйственно-бытовыми постройками	0500	0501	1000040640				1 810,0	5 000,0	6 810,0
Закупка товаров, работ и услуг для обеспечения государственных (муниципальных) нужд	*0500*	*0501*	*1000040640*	*200*			*1 810,0*	*5 000,0*	*6 810,0*
Иные закупки товаров, работ и услуг для обеспечения государственных (муниципальных) нужд	0500	0501	1000040640	240			1 810,0	5 000,0	6 810,0
Прочая закупка товаров, работ и услуг	0500	0501	1000040640	244			1 810,0	5 000,0	6 810,0
Действующие обязательства	0500	0501	1000040640	244	1		1 810,0	5 000,0	6 810,0
Городские средства	0500	0501	1000040640	244	1	1	1 810,0	5 000,0	6 810,0
Выполнение наказов избирателей депутатам Орловского городского Совета народных депутатов	0500	0501	1000040940				51 534,0	-18 336,4	33 197,6
Закупка товаров, работ и услуг для обеспечения государственных (муниципальных) нужд	*0500*	*0501*	*1000040940*	*200*			*2 796,0*	*1 663,6*	*4 459,6*
Иные закупки товаров, работ и услуг для обеспечения государственных (муниципальных) нужд	0500	0501	1000040940	240			2 796,0	1 663,6	4 459,6
Прочая закупка товаров, работ и услуг	0500	0501	1000040940	244			2 796,0	1 663,6	4 459,6
Действующие обязательства	0500	0501	1000040940	244	1		2 796,0	1 663,6	4 459,6
Городские средства	0500	0501	1000040940	244	1	1	2 796,0	1 663,6	4 459,6
Иные бюджетные ассигнования	*0500*	*0501*	*1000040940*	*800*			*48 738,0*	*-20 000,0*	*28 738,0*
Резервные средства	0500	0501	1000040940	870			48 738,0	-20 000,0	28 738,0
Резервные средства	0500	0501	1000040940	870			48 738,0	-20 000,0	28 738,0
Действующие обязательства	0500	0501	1000040940	870	1		48 738,0	-20 000,0	28 738,0
Городские средства	0500	0501	1000040940	870	1	1	48 738,0	-20 000,0	28 738,0
Государственная программа Орловской области «Реализация наказов избирателей депутатам Орловского областного Совета народных депутатов»	0500	0501	1000072650				80,0	0,0	80,0
Закупка товаров, работ и услуг для обеспечения государственных (муниципальных) нужд	*0500*	*0501*	*1000072650*	*200*			*80,0*	*0,0*	*80,0*
Иные закупки товаров, работ и услуг для обеспечения государственных (муниципальных) нужд	0500	0501	1000072650	240			80,0	0,0	80,0
Прочая закупка товаров, работ и услуг	0500	0501	1000072650	244			80,0	0,0	80,0
Действующие обязательства	0500	0501	1000072650	244	1		80,0	0,0	80,0
Областные средства	0500	0501	1000072650	244	1	2	80,0	0,0	80,0
Муниципальные программы	0500	0501	2000000000				160 994,9	0,0	160 994,9
Обеспечение устойчивого сокращения непригодного для проживания жилого фонда за счет средств, поступивших от Фонда содействия реформированию жилищно-коммунального хозяйства	0500	0501	290F367483				155 767,8	0,0	155 767,8
Капитальные вложения в объекты государственной (муниципальной) собственности	*0500*	*0501*	*290F367483*	*400*			*153 176,9*	*0,0*	*153 176,9*
Бюджетные инвестиции	0500	0501	290F367483	410			153 176,9	0,0	153 176,9
Бюджетные инвестиции на приобретение объектов недвижимого имущества в государственную (муниципальную) собственность	0500	0501	290F367483	412			153 176,9	0,0	153 176,9
Действующие обязательства	0500	0501	290F367483	412	1		153 176,9	0,0	153 176,9
Областные средства	0500	0501	290F367483	412	1	2	153 176,9	0,0	153 176,9
Иные бюджетные ассигнования	*0500*	*0501*	*290F367483*	*800*			*2 590,9*	*0,0*	*2 590,9*
Уплата налогов, сборов и иных платежей	0500	0501	290F367483	850			2 590,9	0,0	2 590,9
Уплата иных платежей	0500	0501	290F367483	853			2 590,9	0,0	2 590,9
Действующие обязательства	0500	0501	290F367483	853	1		2 590,9	0,0	2 590,9
Областные средства	0500	0501	290F367483	853	1	2	2 590,9	0,0	2 590,9
Обеспечение устойчивого сокращения непригодного для проживания жилого фонда за счет областных средств	0500	0501	290F367484				1 570,9	0,0	1 570,9
Капитальные вложения в объекты государственной (муниципальной) собственности	*0500*	*0501*	*290F367484*	*400*			*1 544,7*	*0,0*	*1 544,7*
Бюджетные инвестиции	0500	0501	290F367484	410			1 544,7	0,0	1 544,7
Бюджетные инвестиции на приобретение объектов недвижимого имущества в государственную (муниципальную) собственность	0500	0501	290F367484	412			1 544,7	0,0	1 544,7
Действующие обязательства	0500	0501	290F367484	412	1		1 544,7	0,0	1 544,7
Областные средства	0500	0501	290F367484	412	1	2	1 544,7	0,0	1 544,7
Иные бюджетные ассигнования	*0500*	*0501*	*290F367484*	*800*			*26,2*	*0,0*	*26,2*
Уплата налогов, сборов и иных платежей	0500	0501	290F367484	850			26,2	0,0	26,2
Уплата иных платежей	0500	0501	290F367484	853			26,2	0,0	26,2
Действующие обязательства	0500	0501	290F367484	853	1		26,2	0,0	26,2
Областные средства	0500	0501	290F367484	853	1	2	26,2	0,0	26,2
Обеспечение устойчивого сокращения непригодного для проживания жилого фонда за счет средств городского бюджета	0500	0501	290F36748S				3 656,2	0,0	3 656,2
Капитальные вложения в объекты государственной (муниципальной) собственности	*0500*	*0501*	*290F36748S*	*400*			*2 215,8*	*0,0*	*2 215,8*
Бюджетные инвестиции	0500	0501	290F36748S	410			2 215,8	0,0	2 215,8
Бюджетные инвестиции на приобретение объектов недвижимого имущества в государственную (муниципальную) собственность	0500	0501	290F36748S	412			2 215,8	0,0	2 215,8
Действующие обязательства	0500	0501	290F36748S	412	1		2 215,8	0,0	2 215,8
Городские средства	0500	0501	290F36748S	412	1	1	2 215,8	0,0	2 215,8
Иные бюджетные ассигнования	*0500*	*0501*	*290F36748S*	*800*			*1 440,4*	*0,0*	*1 440,4*
Уплата налогов, сборов и иных платежей	0500	0501	290F36748S	850			1 440,4	0,0	1 440,4
Уплата иных платежей	0500	0501	290F36748S	853			1 440,4	0,0	1 440,4
Действующие обязательства	0500	0501	290F36748S	853	1		1 440,4	0,0	1 440,4
Городские средства	0500	0501	290F36748S	853	1	1	1 440,4	0,0	1 440,4
Коммунальное хозяйство	**0500**	**0502**					**62 531,2**	**0,0**	**62 531,2**
Непрограммные мероприятия	0500	0502	1000000000				62 531,2	0,0	62 531,2
Актуализация схемы теплоснабжения города Орла	0500	0502	1000040720				1 000,0	0,0	1 000,0
Закупка товаров, работ и услуг для обеспечения государственных (муниципальных) нужд	*0500*	*0502*	*1000040720*	*200*			*1 000,0*	*0,0*	*1 000,0*
Иные закупки товаров, работ и услуг для обеспечения государственных (муниципальных) нужд	0500	0502	1000040720	240			1 000,0	0,0	1 000,0
Прочая закупка товаров, работ и услуг	0500	0502	1000040720	244			1 000,0	0,0	1 000,0
Действующие обязательства	0500	0502	1000040720	244	1		1 000,0	0,0	1 000,0
Городские средства	0500	0502	1000040720	244	1	1	1 000,0	0,0	1 000,0
Ведомственная целевая программа «Муниципальная адресная инвестиционная программа»	0500	0502	1070000000				13 040,8	0,0	13 040,8
Капитальные вложения в объекты государственной (муниципальной) собственности	*0500*	*0502*	*1070000000*	*400*			*13 040,8*	*0,0*	*13 040,8*
Бюджетные инвестиции	0500	0502	1070000000	410			13 040,8	0,0	13 040,8
Бюджетные инвестиции в объекты капитального строительства государственной (муниципальной) собственности	0500	0502	1070000000	414			13 040,8	0,0	13 040,8
Действующие обязательства	0500	0502	1070000000	414	1		13 040,8	0,0	13 040,8
Городские средства	0500	0502	1070000000	414	1	1	13 040,8	0,0	13 040,8
Строительство и реконструкция (модернизация) объектов питьевого водоснабжения	0500	0502	107G552430				0,0	0,0	0,0
Капитальные вложения в объекты государственной (муниципальной) собственности	*0500*	*0502*	*107G552430*	*400*			*0,0*	*0,0*	*0,0*
Бюджетные инвестиции	0500	0502	107G552430	410			0,0	0,0	0,0
Бюджетные инвестиции в объекты капитального строительства государственной (муниципальной) собственности	0500	0502	107G552430	414			0,0	0,0	0,0
Действующие обязательства	0500	0502	107G552430	414	1		0,0	0,0	0,0
Городские средства	0500	0502	107G552430	414	1	1	0,0	0,0	0,0
Областные средства	0500	0502	107G552430	414	1	2	0,0	0,0	0,0
Строительство и реконструкция (модернизация) объектов питьевого водоснабжения-строительство водовода по ул. Высоковольтная от Лужковского водовода до Кромского шоссе	0500	0502	107G552431				37 539,3	0,0	37 539,3
Капитальные вложения в объекты государственной (муниципальной) собственности	*0500*	*0502*	*107G552431*	*400*			*37 539,3*	*0,0*	*37 539,3*
Бюджетные инвестиции	0500	0502	107G552431	410			37 539,3	0,0	37 539,3
Бюджетные инвестиции в объекты капитального строительства государственной (муниципальной) собственности	0500	0502	107G552431	414			37 539,3	0,0	37 539,3
Действующие обязательства	0500	0502	107G552431	414	1		37 539,3	0,0	37 539,3
Городские средства	0500	0502	107G552431	414	1	1	1 877,0	0,0	1 877,0
Областные средства	0500	0502	107G552431	414	1	2	35 662,3	0,0	35 662,3
Строительство и реконструкция (модернизация) объектов питьевого водоснабжения-строительство водовода по ул. Высоковольтная от Лужковского водовода до Кромского шоссе	0500	0502	107G573431				10 951,2	0,0	10 951,2
Капитальные вложения в объекты государственной (муниципальной) собственности	*0500*	*0502*	*107G573431*	*400*			*10 951,2*	*0,0*	*10 951,2*
Бюджетные инвестиции	0500	0502	107G573431	410			10 951,2	0,0	10 951,2

Бюджетные инвестиции в объекты капитального строительства государственной (муниципальной) собственности	0500	0502	107G573431	414			10 951,2	0,0	10 951,2
Действующие обязательства	0500	0502	107G573431	414	1		10 951,2	0,0	10 951,2
Городские средства	0500	0502	107G573431	414	1	1	547,6	0,0	547,6
Областные средства	0500	0502	107G573431	414	1	2	10 403,6	0,0	10 403,6
ВЦП «Муниципальная адресная инвестиционная программа»-строительство и реконструкция (модернизация) объектов питьевого водоснабжения-строительство водовода по ул. Высоковольтная от Лужковского водовода до Кромского шоссе	0500	0502	170G552431				0,0	0,0	0,0
Капитальные вложения в объекты государственной (муниципальной) собственности	*0500*	*0502*	*170G552431*	*400*			*0,0*	*0,0*	*0,0*
Бюджетные инвестиции	0500	0502	170G552431	410			0,0	0,0	0,0
Бюджетные инвестиции в объекты капитального строительства государственной (муниципальной) собственности	0500	0502	170G552431	414			0,0	0,0	0,0
Действующие обязательства	0500	0502	170G552431	414	1		0,0	0,0	0,0
Городские средства	0500	0502	170G552431	414	1	1	0,0	0,0	0,0
Областные средства	0500	0502	170G552431	414	1	2	0,0	0,0	0,0
ВЦП «Муниципальная адресная инвестиционная программа»-строительство и реконструкция (модернизация) объектов питьевого водоснабжения-строительство водовода по ул. Высоковольтная от Лужковского водовода до Кромского шоссе	0500	0502	170G573431				0,0	0,0	0,0
Капитальные вложения в объекты государственной (муниципальной) собственности	*0500*	*0502*	*170G573431*	*400*			*0,0*	*0,0*	*0,0*
Бюджетные инвестиции	0500	0502	170G573431	410			0,0	0,0	0,0
Бюджетные инвестиции в объекты капитального строительства государственной (муниципальной) собственности	0500	0502	170G573431	414			0,0	0,0	0,0
Действующие обязательства	0500	0502	170G573431	414	1		0,0	0,0	0,0
Городские средства	0500	0502	170G573431	414	1	1	0,0	0,0	0,0
Областные средства	0500	0502	170G573431	414	1	2	0,0	0,0	0,0
Благоустройство	**0500**	**0503**					**279 478,7**	**24 919,1**	**304 397,8**
Непрограммные мероприятия	0500	0503	1000000000				168 738,9	19 919,1	188 657,9
Уличное освещение	0500	0503	1000040570				78 582,8	77,3	78 660,1
Закупка товаров, работ и услуг для обеспечения государственных (муниципальных) нужд	*0500*	*0503*	*1000040570*	*200*			*78 582,8*	*77,3*	*78 660,1*
Иные закупки товаров, работ и услуг для обеспечения государственных (муниципальных) нужд	0500	0503	1000040570	240			78 582,8	77,3	78 660,1
Прочая закупка товаров, работ и услуг	0500	0503	1000040570	244			78 582,8	77,3	78 660,1
Действующие обязательства	0500	0503	1000040570	244	1		78 582,8	77,3	78 660,1
Городские средства	0500	0503	1000040570	244	1	1	78 582,8	77,3	78 660,1
Организация и содержание мест захоронения	0500	0503	1000040580				9 800,0	2 373,7	12 173,7
Закупка товаров, работ и услуг для обеспечения государственных (муниципальных) нужд	*0500*	*0503*	*1000040580*	*200*			*9 800,0*	*2 373,7*	*12 173,7*
Иные закупки товаров, работ и услуг для обеспечения государственных (муниципальных) нужд	0500	0503	1000040580	240			9 800,0	2 373,7	12 173,7
Прочая закупка товаров, работ и услуг	0500	0503	1000040580	244			9 800,0	2 294,7	12 094,7
Действующие обязательства	0500	0503	1000040580	244	1		9 800,0	2 294,7	12 094,7
Городские средства	0500	0503	1000040580	244	1	1	9 800,0	2 294,7	12 094,7
Закупка товаров, работ и услуг для обеспечения государственных (муниципальных) нужд в области геодезии и картографии вне рамок государственного оборонного заказа	0500	0503	1000040580	245			0,0	79,0	79,0
Действующие обязательства	0500	0503	1000040580	245	1		0,0	79,0	79,0
Городские средства	0500	0503	1000040580	245	1	1	0,0	79,0	79,0
Прочие мероприятия по благоустройству города	0500	0503	1000040590				36 455,6	9 259,1	45 714,7
Расходы на выплаты персоналу в целях обеспечения выполнения функций государственными (муниципальными) органами, казенными учреждениями, органами управления государственными внебюджетными фондами	*0500*	*0503*	*1000040590*	*100*			*4 212,0*	*0,0*	*4 212,0*
Расходы на выплаты персоналу казенных учреждений	0500	0503	1000040590	110			4 212,0	0,0	4 212,0
Фонд оплаты труда учреждений	0500	0503	1000040590	111			3 732,0	0,0	3 732,0
Действующие обязательства	0500	0503	1000040590	111	1		3 732,0	0,0	3 732,0
Городские средства	0500	0503	1000040590	111	1	1	3 732,0	0,0	3 732,0
Взносы по обязательному социальному страхованию на выплаты по оплате труда работников и иные выплаты работникам учреждений	0500	0503	1000040590	119			480,0	0,0	480,0
Действующие обязательства	0500	0503	1000040590	119	1		480,0	0,0	480,0
Городские средства	0500	0503	1000040590	119	1	1	480,0	0,0	480,0
Закупка товаров, работ и услуг для обеспечения государственных (муниципальных) нужд	*0500*	*0503*	*1000040590*	*200*			*32 243,6*	*9 259,1*	*41 502,7*
Иные закупки товаров, работ и услуг для обеспечения государственных (муниципальных) нужд	0500	0503	1000040590	240			32 243,6	9 259,1	41 502,7
Прочая закупка товаров, работ и услуг	0500	0503	1000040590	244			32 243,6	9 259,1	41 502,7
Действующие обязательства	0500	0503	1000040590	244	1		32 243,6	9 259,1	41 502,7
Городские средства	0500	0503	1000040590	244	1	1	32 243,6	9 259,1	41 502,7
Демонтаж (перенос) и временное хранение самовольно установленных нестационарных объектов и разукомплектованных транспортных средств	0500	0503	1000040650				4 425,0	-2 482,0	1 943,0
Закупка товаров, работ и услуг для обеспечения государственных (муниципальных) нужд	*0500*	*0503*	*1000040650*	*200*			*4 425,0*	*-2 482,0*	*1 943,0*
Иные закупки товаров, работ и услуг для обеспечения государственных (муниципальных) нужд	0500	0503	1000040650	240			4 425,0	-2 482,0	1 943,0
Прочая закупка товаров, работ и услуг	0500	0503	1000040650	244			4 425,0	-2 482,0	1 943,0
Действующие обязательства	0500	0503	1000040650	244	1		4 425,0	-2 482,0	1 943,0
Городские средства	0500	0503	1000040650	244	1	1	4 425,0	-2 482,0	1 943,0
Мероприятия в области строительства, архитектуры и градостроительства	0500	0503	1000040740				1 000,0	0,0	1 000,0
Закупка товаров, работ и услуг для обеспечения государственных (муниципальных) нужд	*0500*	*0503*	*1000040740*	*200*			*1 000,0*	*0,0*	*1 000,0*
Иные закупки товаров, работ и услуг для обеспечения государственных (муниципальных) нужд	0500	0503	1000040740	240			1 000,0	0,0	1 000,0
Прочая закупка товаров, работ и услуг	0500	0503	1000040740	244			1 000,0	0,0	1 000,0
Действующие обязательства	0500	0503	1000040740	244	1		1 000,0	0,0	1 000,0
Городские средства	0500	0503	1000040740	244	1	1	1 000,0	0,0	1 000,0
Озеленение	0500	0503	1000040790				25 000,0	203,4	25 203,4
Закупка товаров, работ и услуг для обеспечения государственных (муниципальных) нужд	*0500*	*0503*	*1000040790*	*200*			*25 000,0*	*203,4*	*25 203,4*
Иные закупки товаров, работ и услуг для обеспечения государственных (муниципальных) нужд	0500	0503	1000040790	240			25 000,0	203,4	25 203,4
Прочая закупка товаров, работ и услуг	0500	0503	1000040790	244			25 000,0	203,4	25 203,4
Действующие обязательства	0500	0503	1000040790	244	1		25 000,0	203,4	25 203,4
Городские средства	0500	0503	1000040790	244	1	1	25 000,0	203,4	25 203,4
Выполнение наказов избирателей депутатам Орловского городского Совета народных депутатов	0500	0503	1000040940				8 014,0	10 112,2	18 126,2
Закупка товаров, работ и услуг для обеспечения государственных (муниципальных) нужд	*0500*	*0503*	*1000040940*	*200*			*8 014,0*	*10 112,2*	*18 126,2*
Иные закупки товаров, работ и услуг для обеспечения государственных (муниципальных) нужд	0500	0503	1000040940	240			8 014,0	10 112,2	18 126,2
Закупка товаров, работ, услуг в целях капитального ремонта государственного (муниципального) имущества	0500	0503	1000040940	243			0,0	372,3	372,3
Действующие обязательства	0500	0503	1000040940	243	1		0,0	372,3	372,3
Городские средства	0500	0503	1000040940	243	1	1	0,0	372,3	372,3
Прочая закупка товаров, работ и услуг	0500	0503	1000040940	244			8 014,0	9 739,9	17 753,9
Действующие обязательства	0500	0503	1000040940	244	1		8 014,0	9 739,9	17 753,9
Городские средства	0500	0503	1000040940	244	1	1	8 014,0	9 739,9	17 753,9
Выполнение наказов избирателей депутатам Орловского городского Совета народных депутатов - кредиторская задолженность	0500	0503	1000040941				0,0	375,4	375,4
Закупка товаров, работ и услуг для обеспечения государственных (муниципальных) нужд	*0500*	*0503*	*1000040941*	*200*			*0,0*	*375,4*	*375,4*
Иные закупки товаров, работ и услуг для обеспечения государственных (муниципальных) нужд	0500	0503	1000040941	240			0,0	375,4	375,4
Прочая закупка товаров, работ и услуг	0500	0503	1000040941	244			0,0	375,4	375,4
Действующие обязательства	0500	0503	1000040941	244	1		0,0	375,4	375,4
Городские средства	0500	0503	1000040941	244	1	1	0,0	375,4	375,4
Государственная программа Орловской области «Реализация наказов избирателей депутатам Орловского областного Совета народных депутатов»	0500	0503	1000072650				4 771,5	0,0	4 771,5
Закупка товаров, работ и услуг для обеспечения государственных (муниципальных) нужд	*0500*	*0503*	*1000072650*	*200*			*4 771,5*	*0,0*	*4 771,5*
Иные закупки товаров, работ и услуг для обеспечения государственных (муниципальных) нужд	0500	0503	1000072650	240			4 771,5	0,0	4 771,5
Прочая закупка товаров, работ и услуг	0500	0503	1000072650	244			4 771,5	0,0	4 771,5
Действующие обязательства	0500	0503	1000072650	244	1		4 771,5	0,0	4 771,5
Областные средства	0500	0503	1000072650	244	1	2	4 771,5	0,0	4 771,5
Ведомственная целевая программа «Создание и ремонт контейнерных площадок в городе Орле в 2019 - 2021 годах»	0500	0503	1060000000				690,0	0,0	690,0
Закупка товаров, работ и услуг для обеспечения государственных (муниципальных) нужд	*0500*	*0503*	*1060000000*	*200*			*690,0*	*0,0*	*690,0*
Иные закупки товаров, работ и услуг для обеспечения государственных (муниципальных) нужд	0500	0503	1060000000	240			690,0	0,0	690,0
Прочая закупка товаров, работ и услуг	0500	0503	1060000000	244			690,0	0,0	690,0
Действующие обязательства	0500	0503	1060000000	244	1		690,0	0,0	690,0
Городские средства	0500	0503	1060000000	244	1	1	690,0	0,0	690,0
Муниципальные программы	0500	0503	2000000000				110 739,8	5 000,0	115 739,8
МП «Формирование современной городской среды на территории города Орла на 2018-2024 годы»	0500	0503	2400000000				2 268,0	5 000,0	7 268,0
Закупка товаров, работ и услуг для обеспечения государственных (муниципальных) нужд	*0500*	*0503*	*2400000000*	*200*			*2 268,0*	*5 000,0*	*7 268,0*
Иные закупки товаров, работ и услуг для обеспечения государственных (муниципальных) нужд	0500	0503	2400000000	240			2 268,0	5 000,0	7 268,0
Прочая закупка товаров, работ и услуг	0500	0503	2400000000	244			2 268,0	5 000,0	7 268,0
Действующие обязательства	0500	0503	2400000000	244	1		2 268,0	5 000,0	7 268,0
Городские средства	0500	0503	2400000000	244	1	1	2 268,0	5 000,0	7 268,0
МП «Формирование современной городской среды на территории города Орла на 2018-2024 годы»-развитие культурной сферы	0500	0503	2400073180				7 991,4	0,0	7 991,4
Закупка товаров, работ и услуг для обеспечения государственных (муниципальных) нужд	*0500*	*0503*	*2400073180*	*200*			*7 991,4*	*0,0*	*7 991,4*
Иные закупки товаров, работ и услуг для обеспечения государственных (муниципальных) нужд	0500	0503	2400073180	240			7 991,4	0,0	7 991,4
Прочая закупка товаров, работ и услуг	0500	0503	2400073180	244			7 991,4	0,0	7 991,4
Действующие обязательства	0500	0503	2400073180	244	1		7 991,4	0,0	7 991,4
Областные средства	0500	0503	2400073180	244	1	2	7 991,4	0,0	7 991,4
Поддержка государственных программ субъектов Российской Федерации и муниципальных программ формирования современной городской среды	0500	0503	240F255550				100 480,5	0,0	100 480,5
Закупка товаров, работ и услуг для обеспечения государственных (муниципальных) нужд	*0500*	*0503*	*240F255550*	*200*			*100 480,5*	*0,0*	*100 480,5*
Иные закупки товаров, работ и услуг для обеспечения государственных (муниципальных) нужд	0500	0503	240F255550	240			100 480,5	0,0	100 480,5
Прочая закупка товаров, работ и услуг	0500	0503	240F255550	244			100 480,5	0,0	100 480,5
Действующие обязательства	0500	0503	240F255550	244	1		100 480,5	0,0	100 480,5
Городские средства	0500	0503	240F255550	244	1	1	634,8	0,0	634,8
Областные средства	0500	0503	240F255550	244	1	2	99 845,7	0,0	99 845,7
Другие вопросы в области жилищно-коммунального хозяйства	**0500**	**0505**					**127 142,2**	**1 919,5**	**129 061,8**
Непрограммные мероприятия	0500	0505	1000000000				127 142,2	1 919,5	129 061,8
Содержание органов местного самоуправления	0500	0505	1000040040				26 567,2	1 210,6	27 777,9
Расходы на выплаты персоналу в целях обеспечения выполнения функций государственными (муниципальными) органами, казенными учреждениями, органами управления государственными внебюджетными фондами	*0500*	*0505*	*1000040040*	*100*			*25 816,2*	*1 210,6*	*27 026,9*
Расходы на выплаты персоналу государственных (муниципальных) органов	0500	0505	1000040040	120			25 816,2	1 210,6	27 026,9
Фонд оплаты труда государственных (муниципальных) органов	0500	0505	1000040040	121			20 060,0	0,0	20 060,0
Действующие обязательства	0500	0505	1000040040	121	1		20 060,0	0,0	20 060,0
Городские средства	0500	0505	1000040040	121	1	1	20 060,0	0,0	20 060,0
Иные выплаты персоналу государственных (муниципальных) органов, за исключением фонда оплаты труда	0500	0505	1000040040	122			1 368,0	0,0	1 368,0
Действующие обязательства	0500	0505	1000040040	122	1		1 368,0	0,0	1 368,0
Городские средства	0500	0505	1000040040	122	1	1	1 368,0	0,0	1 368,0
Взносы по обязательному социальному страхованию на выплаты денежного содержания и иные выплаты работникам государственных (муниципальных) органов	0500	0505	1000040040	129			4 388,2	1 210,6	5 598,9
Действующие обязательства	0500	0505	1000040040	129	1		4 388,2	1 210,6	5 598,9
Городские средства	0500	0505	1000040040	129	1	1	4 388,2	1 210,6	5 598,9
Закупка товаров, работ и услуг для обеспечения государственных (муниципальных) нужд	*0500*	*0505*	*1000040040*	*200*			*751,0*	*0,0*	*751,0*
Иные закупки товаров, работ и услуг для обеспечения государственных (муниципальных) нужд	0500	0505	1000040040	240			751,0	0,0	751,0
Прочая закупка товаров, работ и услуг	0500	0505	1000040040	244			751,0	0,0	751,0
Действующие обязательства	0500	0505	1000040040	244	1		751,0	0,0	751,0
Городские средства	0500	0505	1000040040	244	1	1	751,0	0,0	751,0
Обеспечение деятельности подведомственных учреждений	0500	0505	1000040090				100 575,0	708,9	101 283,9
Расходы на выплаты персоналу в целях обеспечения выполнения функций государственными (муниципальными) органами, казенными учреждениями, органами управления государственными внебюджетными фондами	*0500*	*0505*	*1000040090*	*100*			*43 356,6*	*68,2*	*43 424,8*
Расходы на выплаты персоналу казенных учреждений	0500	0505	1000040090	110			43 356,6	68,2	43 424,8
Фонд оплаты труда учреждений	0500	0505	1000040090	111			35 912,6	0,0	35 912,6
Действующие обязательства	0500	0505	1000040090	111	1		35 912,6	0,0	35 912,6
Городские средства	0500	0505	1000040090	111	1	1	35 912,6	0,0	35 912,6
Иные выплаты персоналу учреждений, за исключением фонда оплаты труда	0500	0505	1000040090	112			317,0	68,2	385,2
Действующие обязательства	0500	0505	1000040090	112	1		317,0	68,2	385,2
Городские средства	0500	0505	1000040090	112	1	1	317,0	68,2	385,2
Взносы по обязательному социальному страхованию на выплаты по оплате труда работников и иные выплаты работникам учреждений	0500	0505	1000040090	119			7 127,0	0,0	7 127,0
Действующие обязательства	0500	0505	1000040090	119	1		7 127,0	0,0	7 127,0
Городские средства	0500	0505	1000040090	119	1	1	7 127,0	0,0	7 127,0
Закупка товаров, работ и услуг для обеспечения государственных (муниципальных) нужд	*0500*	*0505*	*1000040090*	*200*			*4 179,0*	*574,9*	*4 753,9*
Иные закупки товаров, работ и услуг для обеспечения государственных (муниципальных) нужд	0500	0505	1000040090	240			4 179,0	574,9	4 753,9
Прочая закупка товаров, работ и услуг	0500	0505	1000040090	244			4 179,0	574,9	4 753,9
Действующие обязательства	0500	0505	1000040090	244	1		4 179,0	574,9	4 753,9
Городские средства	0500	0505	1000040090	244	1	1	4 179,0	574,9	4 753,9
Социальное обеспечение и иные выплаты населению	*0500*	*0505*	*1000040090*	*300*			*81,4*	*0,0*	*81,4*
Социальные выплаты гражданам, кроме публичных нормативных социальных выплат	0500	0505	1000040090	320			81,4	0,0	81,4
Пособия, компенсации и иные социальные выплаты гражданам, кроме публичных нормативных обязательств	0500	0505	1000040090	321			81,4	0,0	81,4
Действующие обязательства	0500	0505	1000040090	321	1		81,4	0,0	81,4
Городские средства	0500	0505	1000040090	321	1	1	81,4	0,0	81,4
Иные бюджетные ассигнования	*0500*	*0505*	*1000040090*	*800*			*52 958,0*	*65,8*	*53 023,8*
Уплата налогов, сборов и иных платежей	0500	0505	1000040090	850			52 958,0	65,8	53 023,8
Уплата налога на имущество организаций и земельного налога	0500	0505	1000040090	851			52 868,0	0,0	52 868,0
Действующие обязательства	0500	0505	1000040090	851	1		52 868,0	0,0	52 868,0
Городские средства	0500	0505	1000040090	851	1	1	52 868,0	0,0	52 868,0
Уплата прочих налогов, сборов	0500	0505	1000040090	852			60,0	7,3	67,3
Действующие обязательства	0500	0505	1000040090	852	1		60,0	7,3	67,3
Городские средства	0500	0505	1000040090	852	1	1	60,0	7,3	67,3
Уплата иных платежей	0500	0505	1000040090	853			30,0	58,5	88,5
Действующие обязательства	0500	0505	1000040090	853	1		30,0	58,5	88,5
Городские средства	0500	0505	1000040090	853	1	1	30,0	58,5	88,5
ОХРАНА ОКРУЖАЮЩЕЙ СРЕДЫ	**0600**						**4 122,0**	**315,1**	**4 437,1**
городские средства	1						4 122,0	315,1	4 437,1
областные средства	2						0,0	0,0	0,0
Другие вопросы в области охраны окружающей среды	**0600**	**0605**					**4 122,0**	**315,1**	**4 437,1**
Непрограммные мероприятия	0600	0605	1000000000				4 122,0	315,1	4 437,1
Ведомственная целевая программа «Экология города Орла на 2019-2021 годы»	0600	0605	1030000000				4 122,0	315,1	4 437,1
Закупка товаров, работ и услуг для обеспечения государственных (муниципальных) нужд	*0600*	*0605*	*1030000000*	*200*			*4 122,0*	*315,1*	*4 437,1*
Иные закупки товаров, работ и услуг для обеспечения государственных (муниципальных) нужд	0600	0605	1030000000	240			4 122,0	315,1	4 437,1
Прочая закупка товаров, работ и услуг	0600	0605	1030000000	244			4 122,0	315,1	4 437,1
Действующие обязательства	0600	0605	1030000000	244	1		4 122,0	315,1	4 437,1
Городские средства	0600	0605	1030000000	244	1	1	4 122,0	315,1	4 437,1
ОБРАЗОВАНИЕ	**0700**						**4 546 616,5**	**211 636,9**	**4 758 253,4**
городские средства	1						2 336 141,9	211 636,9	2 547 778,8
областные средства	2						2 210 474,7	0,0	2 210 474,7
Дошкольное образование	**0700**	**0701**					**2 139 695,6**	**69 587,2**	**2 209 282,8**
Непрограммные мероприятия	0700	0701	1000000000				208 572,0	3 927,3	212 499,3
Выполнение наказов избирателей депутатам Орловского городского Совета народных депутатов	0700	0701	1000040940				5 600,0	2 927,3	8 527,3
Закупка товаров, работ и услуг для обеспечения государственных (муниципальных) нужд	*0700*	*0701*	*1000040940*	*200*			*130,0*	*0,0*	*130,0*
Иные закупки товаров, работ и услуг для обеспечения государственных (муниципальных) нужд	0700	0701	1000040940	240			130,0	0,0	130,0
Прочая закупка товаров, работ и услуг	0700	0701	1000040940	244			130,0	0,0	130,0
Действующие обязательства	0700	0701	1000040940	244	1		130,0	0,0	130,0
Городские средства	0700	0701	1000040940	244	1	1	130,0	0,0	130,0
Предоставление субсидий бюджетным, автономным учреждениям и иным некоммерческим организациям	*0700*	*0701*	*1000040940*	*600*			*5 470,0*	*2 927,3*	*8 397,3*
Субсидии бюджетным учреждениям	0700	0701	1000040940	610			5 470,0	2 927,3	8 397,3
Субсидии бюджетным учреждениям на иные цели	0700	0701	1000040940	612			5 470,0	2 927,3	8 397,3
Действующие обязательства	0700	0701	1000040940	612	1		5 470,0	2 927,3	8 397,3
Городские средства	0700	0701	1000040940	612	1	1	5 470,0	2 927,3	8 397,3
Государственная программа Орловской области «Реализация наказов избирателей депутатам Орловского областного Совета народных депутатов»	0700	0701	1000072650				2 625,0	0,0	2 625,0
Предоставление субсидий бюджетным, автономным учреждениям и иным некоммерческим организациям	*0700*	*0701*	*1000072650*	*600*			*2 625,0*	*0,0*	*2 625,0*
Субсидии бюджетным учреждениям	0700	0701	1000072650	610			2 625,0	0,0	2 625,0
Субсидии бюджетным учреждениям на иные цели	0700	0701	1000072650	612			2 625,0	0,0	2 625,0
Действующие обязательства	0700	0701	1000072650	612	1		2 625,0	0,0	2 625,0
Областные средства	0700	0701	1000072650	612	1	2	2 625,0	0,0	2 625,0
Ведомственная целевая программа «Муниципальная адресная инвестиционная программа»	0700	0701	1070000000				8 365,5	0,0	8 365,5
Капитальные вложения в объекты государственной (муниципальной) собственности	*0700*	*0701*	*1070000000*	*400*			*8 365,5*	*0,0*	*8 365,5*
Бюджетные инвестиции	0700	0701	1070000000	410			8 365,5	0,0	8 365,5
Бюджетные инвестиции в объекты капитального строительства государственной (муниципальной) собственности	0700	0701	1070000000	414			8 365,5	0,0	8 365,5

Действующие обязательства	0700	0701	1070000000	414	1		8 365,5	0,0	8 365,5
Городские средства	0700	0701	1070000000	414	1	1	8 365,5	0,0	8 365,5
Капитальное строительство-строительство детского сада на 230 мест по ул. Полковника Старинова в г.Орле	0700	0701	10700S2311				13 775,7	1 000,0	14 775,7
Капитальные вложения в объекты государственной (муниципальной) собственности	*0700*	*0701*	*10700S2311*	*400*			*13 775,7*	*1 000,0*	*14 775,7*
Бюджетные инвестиции	0700	0701	10700S2311	410			13 775,7	1 000,0	14 775,7
Бюджетные инвестиции в объекты капитального строительства государственной (муниципальной) собственности	0700	0701	10700S2311	414			13 775,7	1 000,0	14 775,7
Действующие обязательства	0700	0701	10700S2311	414	1		13 775,7	1 000,0	14 775,7
Городские средства	0700	0701	10700S2311	414	1	1	0,0	1 000,0	1 000,0
Областные средства	0700	0701	10700S2311	414	1	2	13 775,7	0,0	13 775,7
Создание дополнительных мест для детей в возрасте от 1.5 до 3 лет в образовательных организациях, осуществляющих образовательную деятельность по образовательным программам дошкольного образования-строительство детского сада (ясли) по ул. Планерная в г. Орле	0700	0701	107P252321				34 018,6	0,0	34 018,6
Капитальные вложения в объекты государственной (муниципальной) собственности	*0700*	*0701*	*107P252321*	*400*			*34 018,6*	*0,0*	*34 018,6*
Бюджетные инвестиции	0700	0701	107P252321	410			34 018,6	0,0	34 018,6
Бюджетные инвестиции в объекты капитального строительства государственной (муниципальной) собственности	0700	0701	107P252321	414			34 018,6	0,0	34 018,6
Действующие обязательства	0700	0701	107P252321	414	1		34 018,6	0,0	34 018,6
Городские средства	0700	0701	107P252321	414	1	1	1 700,9	0,0	1 700,9
Областные средства	0700	0701	107P252321	414	1	2	32 317,6	0,0	32 317,6
Создание дополнительных мест для детей в возрасте от 1.5 до 3 лет в образовательных организациях, осуществляющих образовательную деятельность по образовательным программам дошкольного образования-строительство детского сада в микрорайоне №6 в г.Орле (2 этап строительства)	0700	0701	107P252322				65 131,6	0,0	65 131,6
Капитальные вложения в объекты государственной (муниципальной) собственности	*0700*	*0701*	*107P252322*	*400*			*65 131,6*	*0,0*	*65 131,6*
Бюджетные инвестиции	0700	0701	107P252322	410			65 131,6	0,0	65 131,6
Бюджетные инвестиции в объекты капитального строительства государственной (муниципальной) собственности	0700	0701	107P252322	414			65 131,6	0,0	65 131,6
Действующие обязательства	0700	0701	107P252322	414	1		65 131,6	0,0	65 131,6
Городские средства	0700	0701	107P252322	414	1	1	3 256,6	0,0	3 256,6
Областные средства	0700	0701	107P252322	414	1	2	61 875,0	0,0	61 875,0
Создание дополнительных мест для детей в возрасте от 1.5 до 3 лет в образовательных организациях, осуществляющих образовательную деятельность по образовательным программам дошкольного образования-строительство детского сада (ясли) в 795 квартале г. Орле	0700	0701	107P252323				34 018,6	0,0	34 018,6
Капитальные вложения в объекты государственной (муниципальной) собственности	*0700*	*0701*	*107P252323*	*400*			*34 018,6*	*0,0*	*34 018,6*
Бюджетные инвестиции	0700	0701	107P252323	410			34 018,6	0,0	34 018,6
Бюджетные инвестиции в объекты капитального строительства государственной (муниципальной) собственности	0700	0701	107P252323	414			34 018,6	0,0	34 018,6
Действующие обязательства	0700	0701	107P252323	414	1		34 018,6	0,0	34 018,6
Городские средства	0700	0701	107P252323	414	1	1	1 700,9	0,0	1 700,9
Областные средства	0700	0701	107P252323	414	1	2	32 317,6	0,0	32 317,6
Создание дополнительных мест для детей в возрасте от 1.5 до 3 лет в образовательных организациях, осуществляющих образовательную деятельность по образовательным программам дошкольного образования-строительство детского сада (ясли) в микрорайоне №13 г. Орла	0700	0701	107P252324				45 037,1	0,0	45 037,1
Капитальные вложения в объекты государственной (муниципальной) собственности	*0700*	*0701*	*107P252324*	*400*			*45 037,1*	*0,0*	*45 037,1*
Бюджетные инвестиции	0700	0701	107P252324	410			45 037,1	0,0	45 037,1
Бюджетные инвестиции в объекты капитального строительства государственной (муниципальной) собственности	0700	0701	107P252324	414			45 037,1	0,0	45 037,1
Действующие обязательства	0700	0701	107P252324	414	1		45 037,1	0,0	45 037,1
Городские средства	0700	0701	107P252324	414	1	1	1 683,8	0,0	1 683,8
Областные средства	0700	0701	107P252324	414	1	2	43 353,3	0,0	43 353,3
Муниципальные программы	0700	0701	2000000000				1 931 123,6	65 659,9	1 996 783,5
Муниципальная программа «Энергосбережение и повышение энергетической эффективности в городе Орле на 2017-2019годы»	0700	0701	2210040000				0,0	998,8	998,8
Предоставление субсидий бюджетным, автономным учреждениям и иным некоммерческим организациям	*0700*	*0701*	*2210040000*	*600*			*0,0*	*998,8*	*998,8*
Субсидии бюджетным учреждениям	0700	0701	2210040000	610			0,0	998,8	998,8
Субсидии бюджетным учреждениям на иные цели	0700	0701	2210040000	612			0,0	998,8	998,8
Действующие обязательства	0700	0701	2210040000	612	1		0,0	998,8	998,8
Городские средства	0700	0701	2210040000	612	1	1	0,0	998,8	998,8
Обеспечение деятельности (оказание услуг) дошкольных учреждений	0700	0701	2610140340				900 753,1	64 661,1	965 414,2
Расходы на выплаты персоналу в целях обеспечения выполнения функций государственными (муниципальными) органами, казенными учреждениями, органами управления государственными внебюджетными фондами	*0700*	*0701*	*2610140340*	*100*			*2 564,0*	*201,4*	*2 765,4*
Расходы на выплаты персоналу казенных учреждений	0700	0701	2610140340	110			2 564,0	201,4	2 765,4
Фонд оплаты труда учреждений	0700	0701	2610140340	111			2 271,0	0,0	2 271,0
Действующие обязательства	0700	0701	2610140340	111	1		2 271,0	0,0	2 271,0
Городские средства	0700	0701	2610140340	111	1	1	2 271,0	0,0	2 271,0
Иные выплаты персоналу учреждений, за исключением фонда оплаты труда	0700	0701	2610140340	112			1,0	0,0	1,0
Действующие обязательства	0700	0701	2610140340	112	1		1,0	0,0	1,0
Городские средства	0700	0701	2610140340	112	1	1	1,0	0,0	1,0
Взносы по обязательному социальному страхованию на выплаты по оплате труда работников и иные выплаты работникам учреждений	0700	0701	2610140340	119			292,0	201,4	493,4
Действующие обязательства	0700	0701	2610140340	119	1		292,0	201,4	493,4
Городские средства	0700	0701	2610140340	119	1	1	292,0	201,4	493,4
Закупка товаров, работ и услуг для обеспечения государственных (муниципальных) нужд	*0700*	*0701*	*2610140340*	*200*			*1 534,0*	*24,0*	*1 558,0*
Иные закупки товаров, работ и услуг для обеспечения государственных (муниципальных) нужд	0700	0701	2610140340	240			1 534,0	24,0	1 558,0
Прочая закупка товаров, работ и услуг	0700	0701	2610140340	244			1 534,0	24,0	1 558,0
Действующие обязательства	0700	0701	2610140340	244	1		1 534,0	24,0	1 558,0
Городские средства	0700	0701	2610140340	244	1	1	1 534,0	24,0	1 558,0
Предоставление субсидий бюджетным, автономным учреждениям и иным некоммерческим организациям	*0700*	*0701*	*2610140340*	*600*			*896 646,1*	*64 435,8*	*961 081,9*
Субсидии бюджетным учреждениям	0700	0701	2610140340	610			896 646,1	64 435,8	961 081,9
Субсидии бюджетным учреждениям на финансовое обеспечение государственного (муниципального) задания на оказание государственных (муниципальных) услуг (выполнение работ)	0700	0701	2610140340	611			758 050,0	0,0	758 050,0
Действующие обязательства	0700	0701	2610140340	611	1		758 050,0	0,0	758 050,0
Городские средства	0700	0701	2610140340	611	1	1	758 050,0	0,0	758 050,0
Субсидии бюджетным учреждениям на иные цели	0700	0701	2610140340	612			138 596,1	64 435,8	203 031,9
Действующие обязательства	0700	0701	2610140340	612	1		138 596,1	64 435,8	203 031,9
Городские средства	0700	0701	2610140340	612	1	1	138 596,1	64 435,8	203 031,9
Иные бюджетные ассигнования	*0700*	*0701*	*2610140340*	*800*			*9,0*	*0,0*	*9,0*
Исполнение судебных актов	0700	0701	2610140340	830			2,0	0,0	2,0
Исполнение судебных актов Российской Федерации и мировых соглашений по возмещению причиненного вреда	0700	0701	2610140340	831			2,0	0,0	2,0
Действующие обязательства	0700	0701	2610140340	831	1		2,0	0,0	2,0
Городские средства	0700	0701	2610140340	831	1	1	2,0	0,0	2,0
Уплата налогов, сборов и иных платежей	0700	0701	2610140340	850			7,0	0,0	7,0
Уплата прочих налогов, сборов	0700	0701	2610140340	852			7,0	0,0	7,0
Действующие обязательства	0700	0701	2610140340	852	1		7,0	0,0	7,0
Городские средства	0700	0701	2610140340	852	1	1	7,0	0,0	7,0
Субвенция на финансовое обеспечение образовательного процесса оплата труда педагогического персонала	0700	0701	2610171570				1 030 077,5	0,0	1 030 077,5
Расходы на выплаты персоналу в целях обеспечения выполнения функций государственными (муниципальными) органами, казенными учреждениями, органами управления государственными внебюджетными фондами	*0700*	*0701*	*2610171570*	*100*			*7 051,2*	*0,0*	*7 051,2*
Расходы на выплаты персоналу казенных учреждений	0700	0701	2610171570	110			7 051,2	0,0	7 051,2
Фонд оплаты труда учреждений	0700	0701	2610171570	111			5 415,7	0,0	5 415,7
Действующие обязательства	0700	0701	2610171570	111	1		5 415,7	0,0	5 415,7
Областные средства	0700	0701	2610171570	111	1	2	5 415,7	0,0	5 415,7
Взносы по обязательному социальному страхованию на выплаты по оплате труда работников и иные выплаты работникам учреждений	0700	0701	2610171570	119			1 635,5	0,0	1 635,5
Действующие обязательства	0700	0701	2610171570	119	1		1 635,5	0,0	1 635,5
Областные средства	0700	0701	2610171570	119	1	2	1 635,5	0,0	1 635,5
Закупка товаров, работ и услуг для обеспечения государственных (муниципальных) нужд	*0700*	*0701*	*2610171570*	*200*			*5,8*	*0,0*	*5,8*
Иные закупки товаров, работ и услуг для обеспечения государственных (муниципальных) нужд	0700	0701	2610171570	240			5,8	0,0	5,8
Прочая закупка товаров, работ и услуг	0700	0701	2610171570	244			5,8	0,0	5,8
Действующие обязательства	0700	0701	2610171570	244	1		5,8	0,0	5,8
Областные средства	0700	0701	2610171570	244	1	2	5,8	0,0	5,8
Предоставление субсидий бюджетным, автономным учреждениям и иным некоммерческим организациям	*0700*	*0701*	*2610171570*	*600*			*1 023 020,5*	*0,0*	*1 023 020,5*
Субсидии бюджетным учреждениям	0700	0701	2610171570	610			1 023 020,5	0,0	1 023 020,5
Субсидии бюджетным учреждениям на финансовое обеспечение государственного (муниципального) задания на оказание государственных (муниципальных) услуг (выполнение работ)	0700	0701	2610171570	611			1 023 020,5	0,0	1 023 020,5
Действующие обязательства	0700	0701	2610171570	611	1		1 023 020,5	0,0	1 023 020,5
Областные средства	0700	0701	2610171570	611	1	2	1 023 020,5	0,0	1 023 020,5
Обеспечение поддержки педагогических работников, ставших победителями и призерами городских профессиональных конкурсов	0700	0701	2620171570				293,0	0,0	293,0
Расходы на выплаты персоналу в целях обеспечения выполнения функций государственными (муниципальными) органами, казенными учреждениями, органами управления государственными внебюджетными фондами	*0700*	*0701*	*2620171570*	*100*			*22,8*	*0,0*	*22,8*
Расходы на выплаты персоналу казенных учреждений	0700	0701	2620171570	110			22,8	0,0	22,8
Фонд оплаты труда учреждений	0700	0701	2620171570	111			17,5	0,0	17,5
Действующие обязательства	0700	0701	2620171570	111	1		17,5	0,0	17,5
Областные средства	0700	0701	2620171570	111	1	2	17,5	0,0	17,5
Взносы по обязательному социальному страхованию на выплаты по оплате труда работников и иные выплаты работникам учреждений	0700	0701	2620171570	119			5,3	0,0	5,3
Действующие обязательства	0700	0701	2620171570	119	1		5,3	0,0	5,3
Областные средства	0700	0701	2620171570	119	1	2	5,3	0,0	5,3
Предоставление субсидий бюджетным, автономным учреждениям и иным некоммерческим организациям	*0700*	*0701*	*2620171570*	*600*			*270,2*	*0,0*	*270,2*
Субсидии бюджетным учреждениям	0700	0701	2620171570	610			270,2	0,0	270,2
Субсидии бюджетным учреждениям на финансовое обеспечение государственного (муниципального) задания на оказание государственных (муниципальных) услуг (выполнение работ)	0700	0701	2620171570	611			270,2	0,0	270,2
Действующие обязательства	0700	0701	2620171570	611	1		270,2	0,0	270,2
Областные средства	0700	0701	2620171570	611	1	2	270,2	0,0	270,2
Общее образование	**0700**	**0702**					**1 807 981,3**	**65 518,1**	**1 873 499,5**
Непрограммные мероприятия	0700	0702	1000000000				35 696,3	2 793,2	38 489,5
Выполнение наказов избирателей депутатам Орловского городского Совета народных депутатов	0700	0702	1000040940				6 480,0	2 793,2	9 273,2
Предоставление субсидий бюджетным, автономным учреждениям и иным некоммерческим организациям	*0700*	*0702*	*1000040940*	*600*			*6 480,0*	*2 793,2*	*9 273,2*
Субсидии бюджетным учреждениям	0700	0702	1000040940	610			6 480,0	2 793,2	9 273,2
Субсидии бюджетным учреждениям на иные цели	0700	0702	1000040940	612			6 480,0	2 793,2	9 273,2
Действующие обязательства	0700	0702	1000040940	612	1		6 480,0	2 793,2	9 273,2
Городские средства	0700	0702	1000040940	612	1	1	6 480,0	2 793,2	9 273,2
Государственная программа Орловской области «Реализация наказов избирателей депутатам Орловского областного Совета народных депутатов»	0700	0702	1000072650				4 546,0	0,0	4 546,0
Предоставление субсидий бюджетным, автономным учреждениям и иным некоммерческим организациям	*0700*	*0702*	*1000072650*	*600*			*4 546,0*	*0,0*	*4 546,0*
Субсидии бюджетным учреждениям	0700	0702	1000072650	610			4 546,0	0,0	4 546,0
Субсидии бюджетным учреждениям на иные цели	0700	0702	1000072650	612			4 546,0	0,0	4 546,0
Действующие обязательства	0700	0702	1000072650	612	1		4 546,0	0,0	4 546,0
Областные средства	0700	0702	1000072650	612	1	2	4 546,0	0,0	4 546,0
Ведомственная целевая программа «Муниципальная адресная инвестиционная программа»	0700	0702	1070000000				21 370,3	0,0	21 370,3
Капитальные вложения в объекты государственной (муниципальной) собственности	*0700*	*0702*	*1070000000*	*400*			*21 370,3*	*0,0*	*21 370,3*
Бюджетные инвестиции	0700	0702	1070000000	410			21 370,3	0,0	21 370,3
Бюджетные инвестиции в объекты капитального строительства государственной (муниципальной) собственности	0700	0702	1070000000	414			21 370,3	0,0	21 370,3
Действующие обязательства	0700	0702	1070000000	414	1		21 370,3	0,0	21 370,3
Городские средства	0700	0702	1070000000	414	1	1	21 370,3	0,0	21 370,3
Создание новых мест в общеобразовательных организациях	0700	0702	107E155200				3 300,0	0,0	3 300,0
Капитальные вложения в объекты государственной (муниципальной) собственности	*0700*	*0702*	*107E155200*	*400*			*3 300,0*	*0,0*	*3 300,0*
Бюджетные инвестиции	0700	0702	107E155200	410			3 300,0	0,0	3 300,0
Бюджетные инвестиции в объекты капитального строительства государственной (муниципальной) собственности	0700	0702	107E155200	414			3 300,0	0,0	3 300,0
Действующие обязательства	0700	0702	107E155200	414	1		3 300,0	0,0	3 300,0
Городские средства	0700	0702	107E155200	414	1	1	3 300,0	0,0	3 300,0
Областные средства	0700	0702	107E155200	414	1	2	0,0	0,0	0,0
Муниципальные программы	0700	0702	2000000000				1 772 285,1	62 724,9	1 835 010,0
Муниципальная программа «Энергосбережение и повышение энергетической эффективности в городе Орле на 2017-2019годы»	0700	0702	2210040000				0,0	1 599,2	1 599,2
Предоставление субсидий бюджетным, автономным учреждениям и иным некоммерческим организациям	*0700*	*0702*	*2210040000*	*600*			*0,0*	*1 599,2*	*1 599,2*
Субсидии бюджетным учреждениям	0700	0702	2210040000	610			0,0	1 599,2	1 599,2
Субсидии бюджетным учреждениям на иные цели	0700	0702	2210040000	612			0,0	1 599,2	1 599,2
Действующие обязательства	0700	0702	2210040000	612	1		0,0	1 599,2	1 599,2
Городские средства	0700	0702	2210040000	612	1	1	0,0	1 599,2	1 599,2
Обеспечение деятельности (оказание услуг) школ начальных, неполных средних и средних школ	0700	0702	2610240350				670 999,7	58 344,5	729 344,2
Предоставление субсидий бюджетным, автономным учреждениям и иным некоммерческим организациям	*0700*	*0702*	*2610240350*	*600*			*670 999,7*	*58 344,5*	*729 344,2*
Субсидии бюджетным учреждениям	0700	0702	2610240350	610			670 999,7	58 344,5	729 344,2
Субсидии бюджетным учреждениям на финансовое обеспечение государственного (муниципального) задания на оказание государственных (муниципальных) услуг (выполнение работ)	0700	0702	2610240350	611			518 834,3	0,0	518 834,3
Действующие обязательства	0700	0702	2610240350	611	1		518 834,3	0,0	518 834,3
Городские средства	0700	0702	2610240350	611	1	1	518 834,3	0,0	518 834,3
Субсидии бюджетным учреждениям на иные цели	0700	0702	2610240350	612			152 165,4	58 344,5	210 509,9
Действующие обязательства	0700	0702	2610240350	612	1		152 165,4	58 344,5	210 509,9
Городские средства	0700	0702	2610240350	612	1	1	152 165,4	58 344,5	210 509,9
Ежемесячное денежное вознаграждение за классное руководство	0700	0702	2610271500				41 876,1	0,0	41 876,1
Предоставление субсидий бюджетным, автономным учреждениям и иным некоммерческим организациям	*0700*	*0702*	*2610271500*	*600*			*41 876,1*	*0,0*	*41 876,1*
Субсидии бюджетным учреждениям	0700	0702	2610271500	610			41 876,1	0,0	41 876,1
Субсидии бюджетным учреждениям на финансовое обеспечение государственного (муниципального) задания на оказание государственных (муниципальных) услуг (выполнение работ)	0700	0702	2610271500	611			41 876,1	0,0	41 876,1
Действующие обязательства	0700	0702	2610271500	611	1		41 876,1	0,0	41 876,1
Областные средства	0700	0702	2610271500	611	1	2	41 876,1	0,0	41 876,1
Финансовое обеспечение государственных гарантий реализации прав на получение общедоступного и бесплатного дошкольного образования в муниципальных дошкольных образовательных организациях, общедоступного и бесплатного дошкольного, начального общего, основного общего, среднего общего образования в муниципальных общеобразовательных организациях, обеспечение дополнительного образования детей в муниципальных общеобразовательных организациях	0700	0702	2610271570				930 806,9	0,0	930 806,9
Предоставление субсидий бюджетным, автономным учреждениям и иным некоммерческим организациям	*0700*	*0702*	*2610271570*	*600*			*930 806,9*	*0,0*	*930 806,9*
Субсидии бюджетным учреждениям	0700	0702	2610271570	610			930 806,9	0,0	930 806,9
Субсидии бюджетным учреждениям на финансовое обеспечение государственного (муниципального) задания на оказание государственных (муниципальных) услуг (выполнение работ)	0700	0702	2610271570	611			930 806,9	0,0	930 806,9
Действующие обязательства	0700	0702	2610271570	611	1		930 806,9	0,0	930 806,9
Областные средства	0700	0702	2610271570	611	1	2	930 806,9	0,0	930 806,9
Обеспечение питанием учащихся муниципальных общеобразовательных организаций	0700	0702	26102S2410				111 585,7	0,0	111 585,7
Предоставление субсидий бюджетным, автономным учреждениям и иным некоммерческим организациям	*0700*	*0702*	*26102S2410*	*600*			*111 585,7*	*0,0*	*111 585,7*
Субсидии бюджетным учреждениям	0700	0702	26102S2410	610			111 585,7	0,0	111 585,7
Субсидии бюджетным учреждениям на иные цели	0700	0702	26102S2410	612			111 585,7	0,0	111 585,7
Действующие обязательства	0700	0702	26102S2410	612	1		111 585,7	0,0	111 585,7
Городские средства	0700	0702	26102S2410	612	1	1	100 049,9	0,0	100 049,9
Областные средства	0700	0702	26102S2410	612	1	2	11 535,8	0,0	11 535,8
Обеспечение поддержки педагогических работников, ставших победителями и призерами городских профессиональных конкурсов	0700	0702	2620171570				350,6	0,0	350,6
Предоставление субсидий бюджетным, автономным учреждениям и иным некоммерческим организациям	*0700*	*0702*	*2620171570*	*600*			*350,6*	*0,0*	*350,6*
Субсидии бюджетным учреждениям	0700	0702	2620171570	610			350,6	0,0	350,6
Субсидии бюджетным учреждениям на финансовое обеспечение государственного (муниципального) задания на оказание государственных (муниципальных) услуг (выполнение работ)	0700	0702	2620171570	611			350,6	0,0	350,6
Действующие обязательства	0700	0702	2620171570	611	1		350,6	0,0	350,6
Областные средства	0700	0702	2620171570	611	1	2	350,6	0,0	350,6
Мероприятие 1 «Оздоровление детей в пришкольных лагерях»	0700	0702	2630100000				16 666,1	2 781,3	19 447,4
Предоставление субсидий бюджетным, автономным учреждениям и иным некоммерческим организациям	*0700*	*0702*	*2630100000*	*600*			*16 666,1*	*2 781,3*	*19 447,4*
Субсидии бюджетным учреждениям	0700	0702	2630100000	610			16 666,1	2 781,3	19 447,4
Субсидии бюджетным учреждениям на иные цели	0700	0702	2630100000	612			16 666,1	2 781,3	19 447,4
Действующие обязательства	0700	0702	2630100000	612	1		16 666,1	2 781,3	19 447,4
Городские средства	0700	0702	2630100000	612	1	1	16 666,1	2 781,3	19 447,4
Дополнительное образование детей	**0700**	**0703**					**465 504,6**	**65 116,9**	**530 621,5**
Непрограммные мероприятия	0700	0703	1000000000				4 020,0	911,7	4 931,7
Выполнение наказов избирателей депутатам Орловского городского Совета народных депутатов	0700	0703	1000040940				1 655,0	911,7	2 566,7
Предоставление субсидий бюджетным, автономным учреждениям и иным некоммерческим организациям	*0700*	*0703*	*1000040940*	*600*			*1 655,0*	*911,7*	*2 566,7*
Субсидии бюджетным учреждениям	0700	0703	1000040940	610			1 655,0	911,7	2 566,7
Субсидии бюджетным учреждениям на иные цели	0700	0703	1000040940	612			1 655,0	911,7	2 566,7
Действующие обязательства	0700	0703	1000040940	612	1		1 655,0	911,7	2 566,7
Городские средства	0700	0703	1000040940	612	1	1	1 655,0	911,7	2 566,7
Государственная программа Орловской области «Реализация наказов избирателей депутатам Орловского областного Совета народных депутатов»	0700	0703	1000072650				1 560,0	0,0	1 560,0

Предоставление субсидий бюджетным, автономным учреждениям и иным некоммерческим организациям	*0700*	*0703*	*1000072650*	*600*			*1 560,0*	*0,0*	*1 560,0*
Субсидии бюджетным учреждениям	0700	0703	1000072650	610			1 560,0	0,0	1 560,0
Субсидии бюджетным учреждениям на иные цели	0700	0703	1000072650	612			1 560,0	0,0	1 560,0
Действующие обязательства	0700	0703	1000072650	612	1		1 560,0	0,0	1 560,0
Областные средства	0700	0703	1000072650	612	1	2	1 560,0	0,0	1 560,0
Ведомственная целевая программа «Развитие физической культуры и массового спорта в городе Орле на 2020-2022 годы»	0700	0703	1020000000				805,0	0,0	805,0
Закупка товаров, работ и услуг для обеспечения государственных (муниципальных) нужд	*0700*	*0703*	*1020000000*	*200*			*0,0*	*0,0*	*0,0*
Иные закупки товаров, работ и услуг для обеспечения государственных (муниципальных) нужд	0700	0703	1020000000	240			0,0	0,0	0,0
Прочая закупка товаров, работ и услуг	0700	0703	1020000000	244			0,0	0,0	0,0
Действующие обязательства	0700	0703	1020000000	244	1		0,0	0,0	0,0
Городские средства	0700	0703	1020000000	244	1	1	0,0	0,0	0,0
Предоставление субсидий бюджетным, автономным учреждениям и иным некоммерческим организациям	*0700*	*0703*	*1020000000*	*600*			*805,0*	*0,0*	*805,0*
Субсидии бюджетным учреждениям	0700	0703	1020000000	610			805,0	0,0	805,0
Субсидии бюджетным учреждениям на иные цели	0700	0703	1020000000	612			805,0	0,0	805,0
Действующие обязательства	0700	0703	1020000000	612	1		805,0	0,0	805,0
Городские средства	0700	0703	1020000000	612	1	1	805,0	0,0	805,0
Муниципальные программы	0700	0703	2000000000				461 484,6	64 205,2	525 689,8
Обеспечение доступности приоритетных объектов и услуг в приоритетных сферах жизнедеятельности инвалидов и других маломобильных групп населения	0700	0703	26100L0270				2 452,1	0,0	2 452,1
Предоставление субсидий бюджетным, автономным учреждениям и иным некоммерческим организациям	*0700*	*0703*	*26100L0270*	*600*			*2 452,1*	*0,0*	*2 452,1*
Субсидии бюджетным учреждениям	0700	0703	26100L0270	610			2 452,1	0,0	2 452,1
Субсидии бюджетным учреждениям на иные цели	0700	0703	26100L0270	612			2 452,1	0,0	2 452,1
Действующие обязательства	0700	0703	26100L0270	612	1		2 452,1	0,0	2 452,1
Городские средства	0700	0703	26100L0270	612	1	1	122,6	0,0	122,6
Областные средства	0700	0703	26100L0270	612	1	2	2 329,5	0,0	2 329,5
Обеспечение деятельности (оказание услуг) учреждений дополнительного образования детей	0700	0703	2610340360				458 977,8	62 710,7	521 688,5
Предоставление субсидий бюджетным, автономным учреждениям и иным некоммерческим организациям	*0700*	*0703*	*2610340360*	*600*			*458 977,8*	*62 710,7*	*521 688,5*
Субсидии бюджетным учреждениям	0700	0703	2610340360	610			458 977,8	62 710,7	521 688,5
Субсидии бюджетным учреждениям на финансовое обеспечение государственного (муниципального) задания на оказание государственных (муниципальных) услуг (выполнение работ)	0700	0703	2610340360	611			453 405,1	0,0	453 405,1
Действующие обязательства	0700	0703	2610340360	611	1		453 405,1	0,0	453 405,1
Городские средства	0700	0703	2610340360	611	1	1	453 405,1	0,0	453 405,1
Субсидии бюджетным учреждениям на иные цели	0700	0703	2610340360	612			5 572,7	62 710,7	68 283,4
Действующие обязательства	0700	0703	2610340360	612	1		5 572,7	62 710,7	68 283,4
Городские средства	0700	0703	2610340360	612	1	1	5 572,7	62 710,7	68 283,4
Обеспечение поддержки педагогических работников учреждений дополнительного образования, ставших победителями и призерами городских профессиональных конкурсов	0700	0703	2620140360				54,7	0,0	54,7
Предоставление субсидий бюджетным, автономным учреждениям и иным некоммерческим организациям	*0700*	*0703*	*2620140360*	*600*			*54,7*	*0,0*	*54,7*
Субсидии бюджетным учреждениям	0700	0703	2620140360	610			54,7	0,0	54,7
Субсидии бюджетным учреждениям на финансовое обеспечение государственного (муниципального) задания на оказание государственных (муниципальных) услуг (выполнение работ)	0700	0703	2620140360	611			54,7	0,0	54,7
Действующие обязательства	0700	0703	2620140360	611	1		54,7	0,0	54,7
Городские средства	0700	0703	2620140360	611	1	1	54,7	0,0	54,7
Мероприятие 1 «Оздоровление детей в пришкольных лагерях»	0700	0703	2630100000				0,0	1 494,5	1 494,5
Предоставление субсидий бюджетным, автономным учреждениям и иным некоммерческим организациям	*0700*	*0703*	*2630100000*	*600*			*0,0*	*1 494,5*	*1 494,5*
Субсидии бюджетным учреждениям	0700	0703	2630100000	610			0,0	1 494,5	1 494,5
Субсидии бюджетным учреждениям на иные цели	0700	0703	2630100000	612			0,0	1 494,5	1 494,5
Действующие обязательства	0700	0703	2630100000	612	1		0,0	1 494,5	1 494,5
Городские средства	0700	0703	2630100000	612	1	1	0,0	1 494,5	1 494,5
Молодежная политика	**0700**	**0707**					**30 539,7**	**454,2**	**30 993,9**
Непрограммные мероприятия	0700	0707	1000000000				1 500,0	306,2	1 806,2
Ведомственная целевая программа «Молодежь города Орла на 2020-2022 годы»	0700	0707	1040000000				1 500,0	306,2	1 806,2
Закупка товаров, работ и услуг для обеспечения государственных (муниципальных) нужд	*0700*	*0707*	*1040000000*	*200*			*1 500,0*	*306,2*	*1 806,2*
Иные закупки товаров, работ и услуг для обеспечения государственных (муниципальных) нужд	0700	0707	1040000000	240			1 500,0	306,2	1 806,2
Прочая закупка товаров, работ и услуг	0700	0707	1040000000	244			1 500,0	306,2	1 806,2
Действующие обязательства	0700	0707	1040000000	244	1		1 500,0	306,2	1 806,2
Городские средства	0700	0707	1040000000	244	1	1	1 500,0	306,2	1 806,2
Муниципальные программы	0700	0707	2000000000				29 039,7	148,0	29 187,7
Мероприятия по организации оздоровительной кампании для детей	0700	0707	26102S0850				1 693,0	21,3	1 714,3
Предоставление субсидий бюджетным, автономным учреждениям и иным некоммерческим организациям	*0700*	*0707*	*26102S0850*	*600*			*1 693,0*	*21,3*	*1 714,3*
Субсидии бюджетным учреждениям	0700	0707	26102S0850	610			1 693,0	21,3	1 714,3
Субсидии бюджетным учреждениям на иные цели	0700	0707	26102S0850	612			1 693,0	21,3	1 714,3
Действующие обязательства	0700	0707	26102S0850	612	1		1 693,0	21,3	1 714,3
Городские средства	0700	0707	26102S0850	612	1	1	1 693,0	21,3	1 714,3
Мероприятие 2 «Оздоровление детей в загородных оздоровительных учреждениях»	0700	0707	2630200000				27 346,7	126,7	27 473,4
Социальное обеспечение и иные выплаты населению	*0700*	*0707*	*2630200000*	*300*			*20 213,4*	*0,0*	*20 213,4*
Социальные выплаты гражданам, кроме публичных нормативных социальных выплат	0700	0707	2630200000	320			20 213,4	0,0	20 213,4
Приобретение товаров, работ, услуг в пользу граждан в целях их социального обеспечения	0700	0707	2630200000	323			20 213,4	0,0	20 213,4
Действующие обязательства	0700	0707	2630200000	323	1		20 213,4	0,0	20 213,4
Городские средства	0700	0707	2630200000	323	1	1	20 213,4	0,0	20 213,4
Предоставление субсидий бюджетным, автономным учреждениям и иным некоммерческим организациям	*0700*	*0707*	*2630200000*	*600*			*7 133,3*	*126,7*	*7 260,0*
Субсидии бюджетным учреждениям	0700	0707	2630200000	610			7 022,4	126,7	7 149,1
Субсидии бюджетным учреждениям на иные цели	0700	0707	2630200000	612			7 022,4	126,7	7 149,1
Действующие обязательства	0700	0707	2630200000	612	1		7 022,4	126,7	7 149,1
Городские средства	0700	0707	2630200000	612	1	1	7 022,4	126,7	7 149,1
Субсидии автономным учреждениям	0700	0707	2630200000	620			110,9	0,0	110,9
Субсидии автономным учреждениям на иные цели	0700	0707	2630200000	622			110,9	0,0	110,9
Действующие обязательства	0700	0707	2630200000	622	1		110,9	0,0	110,9
Городские средства	0700	0707	2630200000	622	1	1	110,9	0,0	110,9
Другие вопросы в области образования	**0700**	**0709**					**102 895,3**	**10 960,5**	**113 855,7**
Непрограммные мероприятия	0700	0709	1000000000				77 109,7	9 417,4	86 527,1
Содержание органов местного самоуправления	0700	0709	1000040040				19 306,0	1 590,6	20 896,6
Расходы на выплаты персоналу в целях обеспечения выполнения функций государственными (муниципальными) органами, казенными учреждениями, органами управления государственными внебюджетными фондами	*0700*	*0709*	*1000040040*	*100*			*17 528,0*	*1 589,3*	*19 117,3*
Расходы на выплаты персоналу государственных (муниципальных) органов	0700	0709	1000040040	120			17 528,0	1 589,3	19 117,3
Фонд оплаты труда государственных (муниципальных) органов	0700	0709	1000040040	121			14 461,0	0,0	14 461,0
Действующие обязательства	0700	0709	1000040040	121	1		14 461,0	0,0	14 461,0
Городские средства	0700	0709	1000040040	121	1	1	14 461,0	0,0	14 461,0
Иные выплаты персоналу государственных (муниципальных) органов, за исключением фонда оплаты труда	0700	0709	1000040040	122			928,0	0,0	928,0
Действующие обязательства	0700	0709	1000040040	122	1		928,0	0,0	928,0
Городские средства	0700	0709	1000040040	122	1	1	928,0	0,0	928,0
Взносы по обязательному социальному страхованию на выплаты денежного содержания и иные выплаты работникам государственных (муниципальных) органов	0700	0709	1000040040	129			2 139,0	1 589,3	3 728,3
Действующие обязательства	0700	0709	1000040040	129	1		2 139,0	1 589,3	3 728,3
Городские средства	0700	0709	1000040040	129	1	1	2 139,0	1 589,3	3 728,3
Закупка товаров, работ и услуг для обеспечения государственных (муниципальных) нужд	*0700*	*0709*	*1000040040*	*200*			*1 506,0*	*1,3*	*1 507,3*
Иные закупки товаров, работ и услуг для обеспечения государственных (муниципальных) нужд	0700	0709	1000040040	240			1 506,0	1,3	1 507,3
Прочая закупка товаров, работ и услуг	0700	0709	1000040040	244			1 506,0	1,3	1 507,3
Действующие обязательства	0700	0709	1000040040	244	1		1 506,0	1,3	1 507,3
Городские средства	0700	0709	1000040040	244	1	1	1 506,0	1,3	1 507,3
Иные бюджетные ассигнования	*0700*	*0709*	*1000040040*	*800*			*272,0*	*0,0*	*272,0*
Уплата налогов, сборов и иных платежей	0700	0709	1000040040	850			272,0	0,0	272,0
Уплата прочих налогов, сборов	0700	0709	1000040040	852			2,0	0,0	2,0
Действующие обязательства	0700	0709	1000040040	852	1		2,0	0,0	2,0
Городские средства	0700	0709	1000040040	852	1	1	2,0	0,0	2,0
Уплата иных платежей	0700	0709	1000040040	853			270,0	0,0	270,0
Действующие обязательства	0700	0709	1000040040	853	1		270,0	0,0	270,0
Городские средства	0700	0709	1000040040	853	1	1	270,0	0,0	270,0
Обеспечение деятельности централизованной бухгалтерии	0700	0709	1000040390				56 828,7	7 568,2	64 396,8
Расходы на выплаты персоналу в целях обеспечения выполнения функций государственными (муниципальными) органами, казенными учреждениями, органами управления государственными внебюджетными фондами	*0700*	*0709*	*1000040390*	*100*			*51 787,0*	*6 803,0*	*58 590,0*
Расходы на выплаты персоналу казенных учреждений	0700	0709	1000040390	110			51 787,0	6 803,0	58 590,0
Фонд оплаты труда учреждений	0700	0709	1000040390	111			45 879,0	0,0	45 879,0
Действующие обязательства	0700	0709	1000040390	111	1		45 879,0	0,0	45 879,0
Городские средства	0700	0709	1000040390	111	1	1	45 879,0	0,0	45 879,0
Иные выплаты персоналу учреждений, за исключением фонда оплаты труда	0700	0709	1000040390	112			10,0	0,0	10,0
Действующие обязательства	0700	0709	1000040390	112	1		10,0	0,0	10,0
Городские средства	0700	0709	1000040390	112	1	1	10,0	0,0	10,0
Взносы по обязательному социальному страхованию на выплаты по оплате труда работников и иные выплаты работникам учреждений	0700	0709	1000040390	119			5 898,0	6 803,0	12 701,0
Действующие обязательства	0700	0709	1000040390	119	1		5 898,0	6 803,0	12 701,0
Городские средства	0700	0709	1000040390	119	1	1	5 898,0	6 803,0	12 701,0
Закупка товаров, работ и услуг для обеспечения государственных (муниципальных) нужд	*0700*	*0709*	*1000040390*	*200*			*4 575,4*	*711,0*	*5 286,4*
Иные закупки товаров, работ и услуг для обеспечения государственных (муниципальных) нужд	0700	0709	1000040390	240			4 575,4	711,0	5 286,4
Прочая закупка товаров, работ и услуг	0700	0709	1000040390	244			4 575,4	711,0	5 286,4
Действующие обязательства	0700	0709	1000040390	244	1		4 575,4	711,0	5 286,4
Городские средства	0700	0709	1000040390	244	1	1	4 575,4	711,0	5 286,4
Иные бюджетные ассигнования	*0700*	*0709*	*1000040390*	*800*			*466,2*	*54,2*	*520,4*
Исполнение судебных актов	0700	0709	1000040390	830			13,2	10,9	24,1
Исполнение судебных актов Российской Федерации и мировых соглашений по возмещению причиненного вреда	0700	0709	1000040390	831			13,2	10,9	24,1
Действующие обязательства	0700	0709	1000040390	831	1		13,2	10,9	24,1
Городские средства	0700	0709	1000040390	831	1	1	13,2	10,9	24,1
Уплата налогов, сборов и иных платежей	0700	0709	1000040390	850			453,0	43,3	496,3
Уплата прочих налогов, сборов	0700	0709	1000040390	852			3,0	5,0	8,0
Действующие обязательства	0700	0709	1000040390	852	1		3,0	5,0	8,0
Городские средства	0700	0709	1000040390	852	1	1	3,0	5,0	8,0
Уплата иных платежей	0700	0709	1000040390	853			450,0	38,3	488,3
Действующие обязательства	0700	0709	1000040390	853	1		450,0	38,3	488,3
Городские средства	0700	0709	1000040390	853	1	1	450,0	38,3	488,3
Выполнение наказов избирателей депутатам Орловского городского Совета народных депутатов	0700	0709	1000040940				140,0	258,7	398,7
Предоставление субсидий бюджетным, автономным учреждениям и иным некоммерческим организациям	*0700*	*0709*	*1000040940*	*600*			*140,0*	*258,7*	*398,7*
Субсидии бюджетным учреждениям	0700	0709	1000040940	610			140,0	258,7	398,7
Субсидии бюджетным учреждениям на иные цели	0700	0709	1000040940	612			140,0	258,7	398,7
Действующие обязательства	0700	0709	1000040940	612	1		140,0	258,7	398,7
Городские средства	0700	0709	1000040940	612	1	1	140,0	258,7	398,7
Государственная программа Орловской области «Реализация наказов избирателей депутатам Орловского областного Совета народных депутатов»	0700	0709	1000072650				835,0	0,0	835,0
Предоставление субсидий бюджетным, автономным учреждениям и иным некоммерческим организациям	*0700*	*0709*	*1000072650*	*600*			*835,0*	*0,0*	*835,0*
Субсидии бюджетным учреждениям	0700	0709	1000072650	610			835,0	0,0	835,0
Субсидии бюджетным учреждениям на иные цели	0700	0709	1000072650	612			835,0	0,0	835,0
Действующие обязательства	0700	0709	1000072650	612	1		835,0	0,0	835,0
Областные средства	0700	0709	1000072650	612	1	2	835,0	0,0	835,0
Муниципальные программы	0700	0709	2000000000				25 785,6	1 543,1	27 328,7
Обеспечение деятельности (оказание услуг) учреждений, обеспечивающих предоставление услуг в сфере образования	0700	0709	2610340380				19 421,7	1 543,1	20 964,8
Предоставление субсидий бюджетным, автономным учреждениям и иным некоммерческим организациям	*0700*	*0709*	*2610340380*	*600*			*19 421,7*	*1 543,1*	*20 964,8*
Субсидии бюджетным учреждениям	0700	0709	2610340380	610			19 421,7	1 543,1	20 964,8
Субсидии бюджетным учреждениям на финансовое обеспечение государственного (муниципального) задания на оказание государственных (муниципальных) услуг (выполнение работ)	0700	0709	2610340380	611			17 759,0	0,0	17 759,0
Действующие обязательства	0700	0709	2610340380	611	1		17 759,0	0,0	17 759,0
Городские средства	0700	0709	2610340380	611	1	1	17 759,0	0,0	17 759,0
Субсидии бюджетным учреждениям на иные цели	0700	0709	2610340380	612			1 662,7	1 543,1	3 205,8
Действующие обязательства	0700	0709	2610340380	612	1		1 662,7	1 543,1	3 205,8
Городские средства	0700	0709	2610340380	612	1	1	1 662,7	1 543,1	3 205,8
Премии лучшим педагогическим работникам учреждений образования	0700	0709	2620140400				391,0	0,0	391,0
Предоставление субсидий бюджетным, автономным учреждениям и иным некоммерческим организациям	*0700*	*0709*	*2620140400*	*600*			*391,0*	*0,0*	*391,0*
Субсидии бюджетным учреждениям	0700	0709	2620140400	610			391,0	0,0	391,0
Субсидии бюджетным учреждениям на иные цели	0700	0709	2620140400	612			391,0	0,0	391,0
Действующие обязательства	0700	0709	2620140400	612	1		391,0	0,0	391,0
Городские средства	0700	0709	2620140400	612	1	1	391,0	0,0	391,0
Меры социальной поддержки педагогическим работникам учреждений образования, имеющим право на социально-курортное лечение	0700	0709	2620140410				535,0	0,0	535,0
Предоставление субсидий бюджетным, автономным учреждениям и иным некоммерческим организациям	*0700*	*0709*	*2620140410*	*600*			*535,0*	*0,0*	*535,0*
Субсидии бюджетным учреждениям	0700	0709	2620140410	610			535,0	0,0	535,0
Субсидии бюджетным учреждениям на иные цели	0700	0709	2620140410	612			535,0	0,0	535,0
Действующие обязательства	0700	0709	2620140410	612	1		535,0	0,0	535,0
Городские средства	0700	0709	2620140410	612	1	1	535,0	0,0	535,0
Меры социальной поддержки молодым специалистам, приступившим к педагогической работе в течение года после окончания учебного заведения	0700	0709	2620140420				4 024,9	0,0	4 024,9
Предоставление субсидий бюджетным, автономным учреждениям и иным некоммерческим организациям	*0700*	*0709*	*2620140420*	*600*			*4 024,9*	*0,0*	*4 024,9*
Субсидии бюджетным учреждениям	0700	0709	2620140420	610			4 024,9	0,0	4 024,9
Субсидии бюджетным учреждениям на иные цели	0700	0709	2620140420	612			4 024,9	0,0	4 024,9
Действующие обязательства	0700	0709	2620140420	612	1		4 024,9	0,0	4 024,9
Городские средства	0700	0709	2620140420	612	1	1	4 024,9	0,0	4 024,9
Меры социальной поддержки в виде единовременной выплаты молодым педагогам муниципальных образовательных учреждений	0700	0709	2620140960				315,0	0,0	315,0
Предоставление субсидий бюджетным, автономным учреждениям и иным некоммерческим организациям	*0700*	*0709*	*2620140960*	*600*			*315,0*	*0,0*	*315,0*
Субсидии бюджетным учреждениям	0700	0709	2620140960	610			315,0	0,0	315,0
Субсидии бюджетным учреждениям на иные цели	0700	0709	2620140960	612			315,0	0,0	315,0
Действующие обязательства	0700	0709	2620140960	612	1		315,0	0,0	315,0
Городские средства	0700	0709	2620140960	612	1	1	315,0	0,0	315,0
Муниципальные стипендии для одаренных детей	0700	0709	2620240160				1 098,0	0,0	1 098,0
Социальное обеспечение и иные выплаты населению	*0700*	*0709*	*2620240160*	*300*			*1 098,0*	*0,0*	*1 098,0*
Стипендии	0700	0709	2620240160	340			1 098,0	0,0	1 098,0
Стипендии	0700	0709	2620240160	340			1 098,0	0,0	1 098,0
Действующие обязательства	0700	0709	2620240160	340	1		1 098,0	0,0	1 098,0
Городские средства	0700	0709	2620240160	340	1	1	1 098,0	0,0	1 098,0
КУЛЬТУРА И КИНЕМАТОГРАФИЯ	**0800**						**217 687,3**	**23 151,1**	**240 838,4**
городские средства	1						206 554,1	23 151,1	229 705,2
областные средства	2						11 133,2	0,0	11 133,2
Культура	**0800**	**0801**					**183 998,2**	**17 238,5**	**201 236,7**
Непрограммные мероприятия	0800	0801	1000000000				182 982,0	17 238,5	200 220,5
Обеспечение деятельности (оказание услуг) дворцов, домов культуры и других учреждений культуры	0800	0801	1000040430				61 917,2	5 191,4	67 108,6
Предоставление субсидий бюджетным, автономным учреждениям и иным некоммерческим организациям	*0800*	*0801*	*1000040430*	*600*			*61 917,2*	*5 191,4*	*67 108,6*
Субсидии бюджетным учреждениям	0800	0801	1000040430	610			61 917,2	5 191,4	67 108,6
Субсидии бюджетным учреждениям на финансовое обеспечение государственного (муниципального) задания на оказание государственных (муниципальных) услуг (выполнение работ)	0800	0801	1000040430	611			60 820,0	0,0	60 820,0
Действующие обязательства	0800	0801	1000040430	611	1		60 820,0	0,0	60 820,0
Городские средства	0800	0801	1000040430	611	1	1	60 820,0	0,0	60 820,0
Субсидии бюджетным учреждениям на иные цели	0800	0801	1000040430	612			1 097,2	5 191,4	6 288,6
Действующие обязательства	0800	0801	1000040430	612	1		1 097,2	5 191,4	6 288,6
Городские средства	0800	0801	1000040430	612	1	1	1 097,2	5 191,4	6 288,6
Субсидии муниципальным автономным учреждениям города Орла	0800	0801	1000040440				32 594,5	1 334,1	33 928,6
Предоставление субсидий бюджетным, автономным учреждениям и иным некоммерческим организациям	*0800*	*0801*	*1000040440*	*600*			*32 594,5*	*1 334,1*	*33 928,6*
Субсидии автономным учреждениям	0800	0801	1000040440	620			32 594,5	1 334,1	33 928,6
Субсидии автономным учреждениям на финансовое обеспечение государственного (муниципального) задания на оказание государственных (муниципальных) услуг (выполнение работ)	0800	0801	1000040440	621			29 868,0	0,0	29 868,0
Действующие обязательства	0800	0801	1000040440	621	1		29 868,0	0,0	29 868,0
Городские средства	0800	0801	1000040440	621	1	1	29 868,0	0,0	29 868,0
Субсидии автономным учреждениям на иные цели	0800	0801	1000040440	622			2 726,5	1 334,1	4 060,6
Действующие обязательства	0800	0801	1000040440	622	1		2 726,5	1 334,1	4 060,6
Городские средства	0800	0801	1000040440	622	1	1	2 726,5	1 334,1	4 060,6
Обеспечение деятельности (оказание услуг) библиотек	0800	0801	1000040450				51 398,1	5 268,7	56 666,8
Расходы на выплаты персоналу в целях обеспечения выполнения функций государственными (муниципальными) органами, казенными учреждениями, органами управления государственными внебюджетными фондами	*0800*	*0801*	*1000040450*	*100*			*44 166,2*	*3 130,3*	*47 296,5*
Расходы на выплаты персоналу казенных учреждений	0800	0801	1000040450	110			44 166,2	3 130,3	47 296,5
Фонд оплаты труда учреждений	0800	0801	1000040450	111			33 195,0	0,0	33 195,0
Действующие обязательства	0800	0801	1000040450	111	1		33 195,0	0,0	33 195,0
Городские средства	0800	0801	1000040450	111	1	1	33 195,0	0,0	33 195,0
Иные выплаты персоналу учреждений, за исключением фонда оплаты труда	0800	0801	1000040450	112			4,2	16,2	20,4
Действующие обязательства	0800	0801	1000040450	112	1		4,2	16,2	20,4
Городские средства	0800	0801	1000040450	112	1	1	4,2	16,2	20,4

Взносы по обязательному социальному страхованию на выплаты по оплате труда работников и иные выплаты работникам учреждений	0800	0801	1000040450	119			10 967,0	3 114,0	14 081,0
Действующие обязательства	0800	0801	1000040450	119	1		10 967,0	3 114,0	14 081,0
Городские средства	0800	0801	1000040450	119	1	1	10 967,0	3 114,0	14 081,0
Закупка товаров, работ и услуг для обеспечения государственных (муниципальных) нужд	*0800*	*0801*	*1000040450*	*200*			*6 573,6*	*2 089,5*	*8 663,1*
Иные закупки товаров, работ и услуг для обеспечения государственных (муниципальных) нужд	0800	0801	1000040450	240			6 573,6	2 089,5	8 663,1
Прочая закупка товаров, работ и услуг	0800	0801	1000040450	244			6 573,6	2 089,5	8 663,1
Действующие обязательства	0800	0801	1000040450	244	1		6 573,6	2 089,5	8 663,1
Городские средства	0800	0801	1000040450	244	1	1	6 573,6	2 089,5	8 663,1
Иные бюджетные ассигнования	*0800*	*0801*	*1000040450*	*800*			*658,3*	*48,9*	*707,2*
Уплата налогов, сборов и иных платежей	0800	0801	1000040450	850			658,3	48,9	707,2
Уплата налога на имущество организаций и земельного налога	0800	0801	1000040450	851			648,0	0,0	648,0
Действующие обязательства	0800	0801	1000040450	851	1		648,0	0,0	648,0
Городские средства	0800	0801	1000040450	851	1	1	648,0	0,0	648,0
Уплата прочих налогов, сборов	0800	0801	1000040450	852			0,0	1,3	1,3
Действующие обязательства	0800	0801	1000040450	852	1		0,0	1,3	1,3
Городские средства	0800	0801	1000040450	852	1	1	0,0	1,3	1,3
Уплата иных платежей	0800	0801	1000040450	853			10,3	47,6	57,9
Действующие обязательства	0800	0801	1000040450	853	1		10,3	47,6	57,9
Городские средства	0800	0801	1000040450	853	1	1	10,3	47,6	57,9
Обеспечение деятельности (оказание услуг) театров	0800	0801	1000040460				17 658,0	2 049,9	19 707,9
Предоставление субсидий бюджетным, автономным учреждениям и иным некоммерческим организациям	*0800*	*0801*	*1000040460*	*600*			*17 658,0*	*2 049,9*	*19 707,9*
Субсидии бюджетным учреждениям	0800	0801	1000040460	610			17 658,0	2 049,9	19 707,9
Субсидии бюджетным учреждениям на финансовое обеспечение государственного (муниципального) задания на оказание государственных (муниципальных) услуг (выполнение работ)	0800	0801	1000040460	611			17 645,0	0,0	17 645,0
Действующие обязательства	0800	0801	1000040460	611	1		17 645,0	0,0	17 645,0
Городские средства	0800	0801	1000040460	611	1	1	17 645,0	0,0	17 645,0
Субсидии бюджетным учреждениям на иные цели	0800	0801	1000040460	612			13,0	2 049,9	2 062,9
Действующие обязательства	0800	0801	1000040460	612	1		13,0	2 049,9	2 062,9
Городские средства	0800	0801	1000040460	612	1	1	13,0	2 049,9	2 062,9
Меры социальной поддержки работникам учреждений культуры, имеющим право на санаторно-курортное лечение	0800	0801	1000040470				13,0	0,0	13,0
Предоставление субсидий бюджетным, автономным учреждениям и иным некоммерческим организациям	*0800*	*0801*	*1000040470*	*600*			*13,0*	*0,0*	*13,0*
Субсидии бюджетным учреждениям	0800	0801	1000040470	610			13,0	0,0	13,0
Субсидии бюджетным учреждениям на иные цели	0800	0801	1000040470	612			13,0	0,0	13,0
Действующие обязательства	0800	0801	1000040470	612	1		13,0	0,0	13,0
Городские средства	0800	0801	1000040470	612	1	1	13,0	0,0	13,0
Организация общегородских, праздничных мероприятий	0800	0801	1000040680				4 000,0	3 254,4	7 254,4
Закупка товаров, работ и услуг для обеспечения государственных (муниципальных) нужд	*0800*	*0801*	*1000040680*	*200*			*0,0*	*84,6*	*84,6*
Иные закупки товаров, работ и услуг для обеспечения государственных (муниципальных) нужд	0800	0801	1000040680	240			0,0	84,6	84,6
Прочая закупка товаров, работ и услуг	0800	0801	1000040680	244			0,0	84,6	84,6
Действующие обязательства	0800	0801	1000040680	244	1		0,0	84,6	84,6
Городские средства	0800	0801	1000040680	244	1	1	0,0	84,6	84,6
Предоставление субсидий бюджетным, автономным учреждениям и иным некоммерческим организациям	*0800*	*0801*	*1000040680*	*600*			*4 000,0*	*3 169,9*	*7 169,9*
Субсидии бюджетным учреждениям	0800	0801	1000040680	610			2 000,0	446,3	2 446,3
Субсидии бюджетным учреждениям на иные цели	0800	0801	1000040680	612			2 000,0	446,3	2 446,3
Действующие обязательства	0800	0801	1000040680	612	1		2 000,0	446,3	2 446,3
Городские средства	0800	0801	1000040680	612	1	1	2 000,0	446,3	2 446,3
Субсидии автономным учреждениям	0800	0801	1000040680	620			2 000,0	2 723,6	4 723,6
Субсидии автономным учреждениям на иные цели	0800	0801	1000040680	622			2 000,0	2 723,6	4 723,6
Действующие обязательства	0800	0801	1000040680	622	1		2 000,0	2 723,6	4 723,6
Городские средства	0800	0801	1000040680	622	1	1	2 000,0	2 723,6	4 723,6
Выполнение наказов избирателей депутатам Орловского городского Совета народных депутатов	0800	0801	1000040940				1 820,0	140,0	1 960,0
Закупка товаров, работ и услуг для обеспечения государственных (муниципальных) нужд	*0800*	*0801*	*1000040940*	*200*			*530,0*	*140,0*	*670,0*
Иные закупки товаров, работ и услуг для обеспечения государственных (муниципальных) нужд	0800	0801	1000040940	240			530,0	140,0	670,0
Прочая закупка товаров, работ и услуг	0800	0801	1000040940	244			530,0	140,0	670,0
Действующие обязательства	0800	0801	1000040940	244	1		530,0	140,0	670,0
Городские средства	0800	0801	1000040940	244	1	1	530,0	140,0	670,0
Предоставление субсидий бюджетным, автономным учреждениям и иным некоммерческим организациям	*0800*	*0801*	*1000040940*	*600*			*1 290,0*	*0,0*	*1 290,0*
Субсидии бюджетным учреждениям	0800	0801	1000040940	610			1 100,0	0,0	1 100,0
Субсидии бюджетным учреждениям на иные цели	0800	0801	1000040940	612			1 100,0	0,0	1 100,0
Действующие обязательства	0800	0801	1000040940	612	1		1 100,0	0,0	1 100,0
Городские средства	0800	0801	1000040940	612	1	1	1 100,0	0,0	1 100,0
Субсидии автономным учреждениям	0800	0801	1000040940	620			190,0	0,0	190,0
Субсидии автономным учреждениям на иные цели	0800	0801	1000040940	622			190,0	0,0	190,0
Действующие обязательства	0800	0801	1000040940	622	1		190,0	0,0	190,0
Городские средства	0800	0801	1000040940	622	1	1	190,0	0,0	190,0
Государственная программа Орловской области «Реализация наказов избирателей депутатам Орловского областного Совета народных депутатов»	0800	0801	1000072650				985,0	0,0	985,0
Закупка товаров, работ и услуг для обеспечения государственных (муниципальных) нужд	*0800*	*0801*	*1000072650*	*200*			*25,0*	*0,0*	*25,0*
Иные закупки товаров, работ и услуг для обеспечения государственных (муниципальных) нужд	0800	0801	1000072650	240			25,0	0,0	25,0
Прочая закупка товаров, работ и услуг	0800	0801	1000072650	244			25,0	0,0	25,0
Действующие обязательства	0800	0801	1000072650	244	1		25,0	0,0	25,0
Областные средства	0800	0801	1000072650	244	1	2	25,0	0,0	25,0
Предоставление субсидий бюджетным, автономным учреждениям и иным некоммерческим организациям	*0800*	*0801*	*1000072650*	*600*			*960,0*	*0,0*	*960,0*
Субсидии бюджетным учреждениям	0800	0801	1000072650	610			630,0	0,0	630,0
Субсидии бюджетным учреждениям на иные цели	0800	0801	1000072650	612			630,0	0,0	630,0
Действующие обязательства	0800	0801	1000072650	612	1		630,0	0,0	630,0
Областные средства	0800	0801	1000072650	612	1	2	630,0	0,0	630,0
Субсидии автономным учреждениям	0800	0801	1000072650	620			330,0	0,0	330,0
Субсидии автономным учреждениям на иные цели	0800	0801	1000072650	622			330,0	0,0	330,0
Действующие обязательства	0800	0801	1000072650	622	1		330,0	0,0	330,0
Областные средства	0800	0801	1000072650	622	1	2	330,0	0,0	330,0
Ведомственная целевая программа «Развитие отрасли культуры в городе Орле на 2020-2022 годы»	0800	0801	1010000000				540,1	0,0	540,1
Расходы на выплаты персоналу в целях обеспечения выполнения функций государственными (муниципальными) органами, казенными учреждениями, органами управления государственными внебюджетными фондами	*0800*	*0801*	*1010000000*	*100*			*135,1*	*0,0*	*135,1*
Расходы на выплаты персоналу казенных учреждений	0800	0801	1010000000	110			135,1	0,0	135,1
Иные выплаты персоналу учреждений, за исключением фонда оплаты труда	0800	0801	1010000000	112			103,8	0,0	103,8
Действующие обязательства	0800	0801	1010000000	112	1		103,8	0,0	103,8
Городские средства	0800	0801	1010000000	112	1	1	103,8	0,0	103,8
Взносы по обязательному социальному страхованию на выплаты по оплате труда работников и иные выплаты работникам учреждений	0800	0801	1010000000	119			31,3	0,0	31,3
Действующие обязательства	0800	0801	1010000000	119	1		31,3	0,0	31,3
Городские средства	0800	0801	1010000000	119	1	1	31,3	0,0	31,3
Закупка товаров, работ и услуг для обеспечения государственных (муниципальных) нужд	*0800*	*0801*	*1010000000*	*200*			*0,0*	*0,0*	*0,0*
Иные закупки товаров, работ и услуг для обеспечения государственных (муниципальных) нужд	0800	0801	1010000000	240			0,0	0,0	0,0
Прочая закупка товаров, работ и услуг	0800	0801	1010000000	244			0,0	0,0	0,0
Действующие обязательства	0800	0801	1010000000	244	1		0,0	0,0	0,0
Городские средства	0800	0801	1010000000	244	1	1	0,0	0,0	0,0
Предоставление субсидий бюджетным, автономным учреждениям и иным некоммерческим организациям	*0800*	*0801*	*1010000000*	*600*			*405,0*	*0,0*	*405,0*
Субсидии бюджетным учреждениям	0800	0801	1010000000	610			360,0	0,0	360,0
Субсидии бюджетным учреждениям на иные цели	0800	0801	1010000000	612			360,0	0,0	360,0
Действующие обязательства	0800	0801	1010000000	612	1		360,0	0,0	360,0
Городские средства	0800	0801	1010000000	612	1	1	360,0	0,0	360,0
Субсидии автономным учреждениям	0800	0801	1010000000	620			45,0	0,0	45,0
Субсидии автономным учреждениям на иные цели	0800	0801	1010000000	622			45,0	0,0	45,0
Действующие обязательства	0800	0801	1010000000	622	1		45,0	0,0	45,0
Городские средства	0800	0801	1010000000	622	1	1	45,0	0,0	45,0
Создание модельных муниципальных библиотек	0800	0801	101A154540				11 707,9	0,0	11 707,9
Закупка товаров, работ и услуг для обеспечения государственных (муниципальных) нужд	*0800*	*0801*	*101A154540*	*200*			*11 707,9*	*0,0*	*11 707,9*
Иные закупки товаров, работ и услуг для обеспечения государственных (муниципальных) нужд	0800	0801	101A154540	240			11 707,9	0,0	11 707,9
Прочая закупка товаров, работ и услуг	0800	0801	101A154540	244			11 707,9	0,0	11 707,9
Действующие обязательства	0800	0801	101A154540	244	1		11 707,9	0,0	11 707,9
Городские средства	0800	0801	101A154540	244	1	1	1 707,9	0,0	1 707,9
Областные средства	0800	0801	101A154540	244	1	2	10 000,0	0,0	10 000,0
Ведомственная целевая программа «Сохранение и реконструкция военно-мемориальных объектов, расположенных на территории города Орла, в 2020 году»	0800	0801	1080000000				200,0	0,0	200,0
Закупка товаров, работ и услуг для обеспечения государственных (муниципальных) нужд	*0800*	*0801*	*1080000000*	*200*			*200,0*	*0,0*	*200,0*
Иные закупки товаров, работ и услуг для обеспечения государственных (муниципальных) нужд	0800	0801	1080000000	240			200,0	0,0	200,0
Прочая закупка товаров, работ и услуг	0800	0801	1080000000	244			200,0	0,0	200,0
Действующие обязательства	0800	0801	1080000000	244	1		200,0	0,0	200,0
Городские средства	0800	0801	1080000000	244	1	1	200,0	0,0	200,0
Реализация основного мероприятия	0800	0801	10800S1790				148,2	0,0	148,2
Закупка товаров, работ и услуг для обеспечения государственных (муниципальных) нужд	*0800*	*0801*	*10800S1790*	*200*			*148,2*	*0,0*	*148,2*
Иные закупки товаров, работ и услуг для обеспечения государственных (муниципальных) нужд	0800	0801	10800S1790	240			148,2	0,0	148,2
Прочая закупка товаров, работ и услуг	0800	0801	10800S1790	244			148,2	0,0	148,2
Действующие обязательства	0800	0801	10800S1790	244	1		148,2	0,0	148,2
Областные средства	0800	0801	10800S1790	244	1	2	148,2	0,0	148,2
Муниципальные программы	0800	0801	2000000000				1 016,2	0,0	1 016,2
МП «Формирование современной городской среды на территории города Орла на 2018-2024 годы»	0800	0801	2400000000				1 016,2	0,0	1 016,2
Предоставление субсидий бюджетным, автономным учреждениям и иным некоммерческим организациям	*0800*	*0801*	*2400000000*	*600*			*1 016,2*	*0,0*	*1 016,2*
Субсидии бюджетным учреждениям	0800	0801	2400000000	610			1 016,2	0,0	1 016,2
Субсидии бюджетным учреждениям на иные цели	0800	0801	2400000000	612			1 016,2	0,0	1 016,2
Действующие обязательства	0800	0801	2400000000	612	1		1 016,2	0,0	1 016,2
Городские средства	0800	0801	2400000000	612	1	1	1 016,2	0,0	1 016,2
Другие вопросы в области культуры, кинематографии	**0800**	**0804**					**33 689,1**	**5 912,5**	**39 601,6**
Непрограммные мероприятия	0800	0804	1000000000				33 689,1	5 912,5	39 601,6
Содержание органов местного самоуправления	0800	0804	1000040040				8 503,0	422,3	8 925,3
Расходы на выплаты персоналу в целях обеспечения выполнения функций государственными (муниципальными) органами, казенными учреждениями, органами управления государственными внебюджетными фондами	*0800*	*0804*	*1000040040*	*100*			*8 050,0*	*415,9*	*8 465,9*
Расходы на выплаты персоналу государственных (муниципальных) органов	0800	0804	1000040040	120			8 050,0	415,9	8 465,9
Фонд оплаты труда государственных (муниципальных) органов	0800	0804	1000040040	121			6 629,0	0,0	6 629,0
Действующие обязательства	0800	0804	1000040040	121	1		6 629,0	0,0	6 629,0
Городские средства	0800	0804	1000040040	121	1	1	6 629,0	0,0	6 629,0
Иные выплаты персоналу государственных (муниципальных) органов, за исключением фонда оплаты труда	0800	0804	1000040040	122			437,0	0,0	437,0
Действующие обязательства	0800	0804	1000040040	122	1		437,0	0,0	437,0
Городские средства	0800	0804	1000040040	122	1	1	437,0	0,0	437,0
Взносы по обязательному социальному страхованию на выплаты денежного содержания и иные выплаты работникам государственных (муниципальных) органов	0800	0804	1000040040	129			984,0	415,9	1 399,9
Действующие обязательства	0800	0804	1000040040	129	1		984,0	415,9	1 399,9
Городские средства	0800	0804	1000040040	129	1	1	984,0	415,9	1 399,9
Закупка товаров, работ и услуг для обеспечения государственных (муниципальных) нужд	*0800*	*0804*	*1000040040*	*200*			*447,0*	*6,4*	*453,4*
Иные закупки товаров, работ и услуг для обеспечения государственных (муниципальных) нужд	0800	0804	1000040040	240			447,0	6,4	453,4
Прочая закупка товаров, работ и услуг	0800	0804	1000040040	244			447,0	6,4	453,4
Действующие обязательства	0800	0804	1000040040	244	1		447,0	6,4	453,4
Городские средства	0800	0804	1000040040	244	1	1	447,0	6,4	453,4
Иные бюджетные ассигнования	*0800*	*0804*	*1000040040*	*800*			*6,0*	*0,0*	*6,0*
Уплата налогов, сборов и иных платежей	0800	0804	1000040040	850			6,0	0,0	6,0
Уплата иных платежей	0800	0804	1000040040	853			6,0	0,0	6,0
Действующие обязательства	0800	0804	1000040040	853	1		6,0	0,0	6,0
Городские средства	0800	0804	1000040040	853	1	1	6,0	0,0	6,0
Обеспечение деятельности подведомственных учреждений	0800	0804	1000040090				25 186,1	5 490,2	30 676,3
Расходы на выплаты персоналу в целях обеспечения выполнения функций государственными (муниципальными) органами, казенными учреждениями, органами управления государственными внебюджетными фондами	*0800*	*0804*	*1000040090*	*100*			*24 753,0*	*5 362,6*	*30 115,6*
Расходы на выплаты персоналу казенных учреждений	0800	0804	1000040090	110			24 753,0	5 362,6	30 115,6
Фонд оплаты труда учреждений	0800	0804	1000040090	111			21 933,0	0,0	21 933,0
Действующие обязательства	0800	0804	1000040090	111	1		21 933,0	0,0	21 933,0
Городские средства	0800	0804	1000040090	111	1	1	21 933,0	0,0	21 933,0
Взносы по обязательному социальному страхованию на выплаты по оплате труда работников и иные выплаты работникам учреждений	0800	0804	1000040090	119			2 820,0	5 362,6	8 182,6
Действующие обязательства	0800	0804	1000040090	119	1		2 820,0	5 362,6	8 182,6
Городские средства	0800	0804	1000040090	119	1	1	2 820,0	5 362,6	8 182,6
Закупка товаров, работ и услуг для обеспечения государственных (муниципальных) нужд	*0800*	*0804*	*1000040090*	*200*			*431,3*	*127,2*	*558,5*
Иные закупки товаров, работ и услуг для обеспечения государственных (муниципальных) нужд	0800	0804	1000040090	240			431,3	127,2	558,5
Прочая закупка товаров, работ и услуг	0800	0804	1000040090	244			431,3	127,2	558,5
Действующие обязательства	0800	0804	1000040090	244	1		431,3	127,2	558,5
Городские средства	0800	0804	1000040090	244	1	1	431,3	127,2	558,5
Иные бюджетные ассигнования	*0800*	*0804*	*1000040090*	*800*			*1,8*	*0,5*	*2,2*
Уплата налогов, сборов и иных платежей	0800	0804	1000040090	850			1,8	0,5	2,2
Уплата налога на имущество организаций и земельного налога	0800	0804	1000040090	851			0,1	0,0	0,1
Действующие обязательства	0800	0804	1000040090	851	1		0,1	0,0	0,1
Городские средства	0800	0804	1000040090	851	1	1	0,1	0,0	0,1
Уплата прочих налогов, сборов	0800	0804	1000040090	852			1,1	0,4	1,4
Действующие обязательства	0800	0804	1000040090	852	1		1,1	0,4	1,4
Городские средства	0800	0804	1000040090	852	1	1	1,1	0,4	1,4
Уплата иных платежей	0800	0804	1000040090	853			0,6	0,1	0,7
Действующие обязательства	0800	0804	1000040090	853	1		0,6	0,1	0,7
Городские средства	0800	0804	1000040090	853	1	1	0,6	0,1	0,7
СОЦИАЛЬНАЯ ПОЛИТИКА	**1000**						**385 269,2**	**859,6**	**386 128,8**
городские средства	1						101 326,9	859,6	102 186,5
областные средства	2						283 942,3	0,0	283 942,3
Пенсионное обеспечение	**1000**	**1001**					**32 289,0**	**0,0**	**32 289,0**
Непрограммные мероприятия	1000	1001	1000000000				32 289,0	0,0	32 289,0
Доплаты к пенсиям муниципальных служащих	1000	1001	1000040480				29 931,0	0,0	29 931,0
Закупка товаров, работ и услуг для обеспечения государственных (муниципальных) нужд	*1000*	*1001*	*1000040480*	*200*			*1,0*	*0,0*	*1,0*
Иные закупки товаров, работ и услуг для обеспечения государственных (муниципальных) нужд	1000	1001	1000040480	240			1,0	0,0	1,0
Прочая закупка товаров, работ и услуг	1000	1001	1000040480	244			1,0	0,0	1,0
Действующие обязательства	1000	1001	1000040480	244	1		1,0	0,0	1,0
Городские средства	1000	1001	1000040480	244	1	1	1,0	0,0	1,0
Социальное обеспечение и иные выплаты населению	*1000*	*1001*	*1000040480*	*300*			*29 930,0*	*0,0*	*29 930,0*
Социальные выплаты гражданам, кроме публичных нормативных социальных выплат	1000	1001	1000040480	320			29 930,0	0,0	29 930,0
Пособия, компенсации и иные социальные выплаты гражданам, кроме публичных нормативных обязательств	1000	1001	1000040480	321			29 930,0	0,0	29 930,0
Действующие обязательства	1000	1001	1000040480	321	1		29 930,0	0,0	29 930,0
Городские средства	1000	1001	1000040480	321	1	1	29 930,0	0,0	29 930,0
Доплаты к пенсиям депутатам Орловского городского Совета народных депутатов, осуществляющим свои полномочия на постоянной основе	1000	1001	1000040490				2 358,0	0,0	2 358,0
Социальное обеспечение и иные выплаты населению	*1000*	*1001*	*1000040490*	*300*			*2 358,0*	*0,0*	*2 358,0*
Социальные выплаты гражданам, кроме публичных нормативных социальных выплат	1000	1001	1000040490	320			2 358,0	0,0	2 358,0
Пособия, компенсации и иные социальные выплаты гражданам, кроме публичных нормативных обязательств	1000	1001	1000040490	321			2 358,0	0,0	2 358,0
Действующие обязательства	1000	1001	1000040490	321	1		2 358,0	0,0	2 358,0
Городские средства	1000	1001	1000040490	321	1	1	2 358,0	0,0	2 358,0
Социальное обеспечение населения	**1000**	**1003**					**72 041,2**	**45,3**	**72 086,5**
Непрограммные мероприятия	1000	1003	1000000000				59 710,4	45,3	59 755,7
Резервные фонды местных администраций	1000	1003	1000040070				20,0	0,0	20,0
Социальное обеспечение и иные выплаты населению	*1000*	*1003*	*1000040070*	*300*			*20,0*	*0,0*	*20,0*
Социальные выплаты гражданам, кроме публичных нормативных социальных выплат	1000	1003	1000040070	320			20,0	0,0	20,0
Пособия, компенсации и иные социальные выплаты гражданам, кроме публичных нормативных обязательств	1000	1003	1000040070	321			20,0	0,0	20,0
Действующие обязательства	1000	1003	1000040070	321	1		20,0	0,0	20,0
Городские средства	1000	1003	1000040070	321	1	1	20,0	0,0	20,0
Доплаты «Почетным гражданам города Орла» и лицам, внесенным в «Книгу Почета города Орла»	1000	1003	1000040500				4 101,0	0,0	4 101,0
Закупка товаров, работ и услуг для обеспечения государственных (муниципальных) нужд	*1000*	*1003*	*1000040500*	*200*			*13,0*	*0,0*	*13,0*
Иные закупки товаров, работ и услуг для обеспечения государственных (муниципальных) нужд	1000	1003	1000040500	240			13,0	0,0	13,0
Прочая закупка товаров, работ и услуг	1000	1003	1000040500	244			13,0	0,0	13,0
Действующие обязательства	1000	1003	1000040500	244	1		13,0	0,0	13,0
Городские средства	1000	1003	1000040500	244	1	1	13,0	0,0	13,0
Социальное обеспечение и иные выплаты населению	*1000*	*1003*	*1000040500*	*300*			*4 088,0*	*0,0*	*4 088,0*
Публичные нормативные социальные выплаты гражданам	1000	1003	1000040500	310			4 088,0	0,0	4 088,0

Пособия, компенсации, меры социальной поддержки по публичным нормативным обязательствам	1000	1003	1000040500	313			4 088,0	0,0	4 088,0
Действующие обязательства	1000	1003	1000040500	313	1		4 088,0	0,0	4 088,0
Городские средства	1000	1003	1000040500	313	1	1	4 088,0	0,0	4 088,0
Оказание поддержки малоимущим гражданам	1000	1003	1000040540				4 263,0	45,3	4 308,3
Закупка товаров, работ и услуг для обеспечения государственных (муниципальных) нужд	*1000*	*1003*	*1000040540*	*200*			*0,0*	*45,3*	*45,3*
Иные закупки товаров, работ и услуг для обеспечения государственных (муниципальных) нужд	1000	1003	1000040540	240			0,0	45,3	45,3
Прочая закупка товаров, работ и услуг	1000	1003	1000040540	244			0,0	45,3	45,3
Действующие обязательства	1000	1003	1000040540	244	1		0,0	45,3	45,3
Городские средства	1000	1003	1000040540	244	1	1	0,0	45,3	45,3
Социальное обеспечение и иные выплаты населению	*1000*	*1003*	*1000040540*	*300*			*4 263,0*	*0,0*	*4 263,0*
Социальные выплаты гражданам, кроме публичных нормативных социальных выплат	1000	1003	1000040540	320			4 263,0	0,0	4 263,0
Пособия, компенсации и иные социальные выплаты гражданам, кроме публичных нормативных обязательств	1000	1003	1000040540	321			600,0	0,0	600,0
Действующие обязательства	1000	1003	1000040540	321	1		600,0	0,0	600,0
Городские средства	1000	1003	1000040540	321	1	1	600,0	0,0	600,0
Приобретение товаров, работ, услуг в пользу граждан в целях их социального обеспечения	1000	1003	1000040540	323			3 663,0	0,0	3 663,0
Действующие обязательства	1000	1003	1000040540	323	1		3 663,0	0,0	3 663,0
Городские средства	1000	1003	1000040540	323	1	1	3 663,0	0,0	3 663,0
Компенсация льгот по коммунальным услугам председателям, проведение конкурсов, материальное стимулирование комитетов общественного самоуправления	1000	1003	1000040550				1 549,9	0,0	1 549,9
Социальное обеспечение и иные выплаты населению	*1000*	*1003*	*1000040550*	*300*			*1 549,9*	*0,0*	*1 549,9*
Социальные выплаты гражданам, кроме публичных нормативных социальных выплат	1000	1003	1000040550	320			1 549,9	0,0	1 549,9
Пособия, компенсации и иные социальные выплаты гражданам, кроме публичных нормативных обязательств	1000	1003	1000040550	321			1 189,0	0,0	1 189,0
Действующие обязательства	1000	1003	1000040550	321	1		1 189,0	0,0	1 189,0
Городские средства	1000	1003	1000040550	321	1	1	1 189,0	0,0	1 189,0
Приобретение товаров, работ, услуг в пользу граждан в целях их социального обеспечения	1000	1003	1000040550	323			360,9	0,0	360,9
Действующие обязательства	1000	1003	1000040550	323	1		360,9	0,0	360,9
Городские средства	1000	1003	1000040550	323	1	1	360,9	0,0	360,9
Социальная поддержка инвалидам и семьям, имеющим детей-инвалидов, проживающим в частном жилищном фонде	1000	1003	1000040560				38 857,0	0,0	38 857,0
Закупка товаров, работ и услуг для обеспечения государственных (муниципальных) нужд	*1000*	*1003*	*1000040560*	*200*			*772,0*	*0,0*	*772,0*
Иные закупки товаров, работ и услуг для обеспечения государственных (муниципальных) нужд	1000	1003	1000040560	240			772,0	0,0	772,0
Прочая закупка товаров, работ и услуг	1000	1003	1000040560	244			772,0	0,0	772,0
Действующие обязательства	1000	1003	1000040560	244	1		772,0	0,0	772,0
Городские средства	1000	1003	1000040560	244	1	1	772,0	0,0	772,0
Социальное обеспечение и иные выплаты населению	*1000*	*1003*	*1000040560*	*300*			*38 085,0*	*0,0*	*38 085,0*
Социальные выплаты гражданам, кроме публичных нормативных социальных выплат	1000	1003	1000040560	320			38 085,0	0,0	38 085,0
Пособия, компенсации и иные социальные выплаты гражданам, кроме публичных нормативных обязательств	1000	1003	1000040560	321			38 085,0	0,0	38 085,0
Действующие обязательства	1000	1003	1000040560	321	1		38 085,0	0,0	38 085,0
Городские средства	1000	1003	1000040560	321	1	1	38 085,0	0,0	38 085,0
Социальная поддержка отдельных категорий граждан (компенсация платы за содержание лифтового хозяйства)	1000	1003	1000040870				722,0	0,0	722,0
Закупка товаров, работ и услуг для обеспечения государственных (муниципальных) нужд	*1000*	*1003*	*1000040870*	*200*			*12,0*	*0,0*	*12,0*
Иные закупки товаров, работ и услуг для обеспечения государственных (муниципальных) нужд	1000	1003	1000040870	240			12,0	0,0	12,0
Прочая закупка товаров, работ и услуг	1000	1003	1000040870	244			12,0	0,0	12,0
Действующие обязательства	1000	1003	1000040870	244	1		12,0	0,0	12,0
Городские средства	1000	1003	1000040870	244	1	1	12,0	0,0	12,0
Социальное обеспечение и иные выплаты населению	*1000*	*1003*	*1000040870*	*300*			*710,0*	*0,0*	*710,0*
Социальные выплаты гражданам, кроме публичных нормативных социальных выплат	1000	1003	1000040870	320			710,0	0,0	710,0
Пособия, компенсации и иные социальные выплаты гражданам, кроме публичных нормативных обязательств	1000	1003	1000040870	321			710,0	0,0	710,0
Действующие обязательства	1000	1003	1000040870	321	1		710,0	0,0	710,0
Городские средства	1000	1003	1000040870	321	1	1	710,0	0,0	710,0
Социальная поддержка участникам вооруженных конфликтов последних лет, получившим инвалидность вследствие военной травмы	1000	1003	1000040980				3 109,0	0,0	3 109,0
Закупка товаров, работ и услуг для обеспечения государственных (муниципальных) нужд	*1000*	*1003*	*1000040980*	*200*			*10,0*	*0,0*	*10,0*
Иные закупки товаров, работ и услуг для обеспечения государственных (муниципальных) нужд	1000	1003	1000040980	240			10,0	0,0	10,0
Прочая закупка товаров, работ и услуг	1000	1003	1000040980	244			10,0	0,0	10,0
Действующие обязательства	1000	1003	1000040980	244	1		10,0	0,0	10,0
Городские средства	1000	1003	1000040980	244	1	1	10,0	0,0	10,0
Социальное обеспечение и иные выплаты населению	*1000*	*1003*	*1000040980*	*300*			*3 099,0*	*0,0*	*3 099,0*
Публичные нормативные социальные выплаты гражданам	1000	1003	1000040980	310			3 099,0	0,0	3 099,0
Пособия, компенсации, меры социальной поддержки по публичным нормативным обязательствам	1000	1003	1000040980	313			3 099,0	0,0	3 099,0
Действующие обязательства	1000	1003	1000040980	313	1		3 099,0	0,0	3 099,0
Городские средства	1000	1003	1000040980	313	1	1	3 099,0	0,0	3 099,0
Обеспечение жильем отдельных категорий граждан, установленных Федеральными законами от 12 января 1995 года N 5-ФЗ «О ветеранах»	1000	1003	1000051350				4 230,1	0,0	4 230,1
Социальное обеспечение и иные выплаты населению	*1000*	*1003*	*1000051350*	*300*			*4 230,1*	*0,0*	*4 230,1*
Социальные выплаты гражданам, кроме публичных нормативных социальных выплат	1000	1003	1000051350	320			4 230,1	0,0	4 230,1
Субсидии гражданам на приобретение жилья	1000	1003	1000051350	322			4 230,1	0,0	4 230,1
Действующие обязательства	1000	1003	1000051350	322	1		4 230,1	0,0	4 230,1
Областные средства	1000	1003	1000051350	322	1	2	4 230,1	0,0	4 230,1
Обеспечение жильем отдельных категорий граждан, установленных Федеральным законом от 24 ноября 1995 года N 181-ФЗ «О социальной защите инвалидов в Российской Федерации»	1000	1003	1000051760				2 858,4	0,0	2 858,4
Социальное обеспечение и иные выплаты населению	*1000*	*1003*	*1000051760*	*300*			*2 858,4*	*0,0*	*2 858,4*
Социальные выплаты гражданам, кроме публичных нормативных социальных выплат	1000	1003	1000051760	320			2 858,4	0,0	2 858,4
Субсидии гражданам на приобретение жилья	1000	1003	1000051760	322			2 858,4	0,0	2 858,4
Действующие обязательства	1000	1003	1000051760	322	1		2 858,4	0,0	2 858,4
Областные средства	1000	1003	1000051760	322	1	2	2 858,4	0,0	2 858,4
Муниципальные программы	1000	1003	2000000000				12 330,8	0,0	12 330,8
Муниципальная программа «Обеспечение жильем молодых семей в городе Орле на 2017-2020 годы»	1000	1003	2500000000				7 000,0	0,0	7 000,0
Социальное обеспечение и иные выплаты населению	*1000*	*1003*	*2500000000*	*300*			*7 000,0*	*0,0*	*7 000,0*
Социальные выплаты гражданам, кроме публичных нормативных социальных выплат	1000	1003	2500000000	320			7 000,0	0,0	7 000,0
Субсидии гражданам на приобретение жилья	1000	1003	2500000000	322			7 000,0	0,0	7 000,0
Действующие обязательства	1000	1003	2500000000	322	1		7 000,0	0,0	7 000,0
Городские средства	1000	1003	2500000000	322	1	1	7 000,0	0,0	7 000,0
Реализация мероприятий по обеспечению жильем молодых семей-областной бюджет	1000	1003	2500074970				389,4	0,0	389,4
Социальное обеспечение и иные выплаты населению	*1000*	*1003*	*2500074970*	*300*			*389,4*	*0,0*	*389,4*
Социальные выплаты гражданам, кроме публичных нормативных социальных выплат	1000	1003	2500074970	320			389,4	0,0	389,4
Субсидии гражданам на приобретение жилья	1000	1003	2500074970	322			389,4	0,0	389,4
Действующие обязательства	1000	1003	2500074970	322	1		389,4	0,0	389,4
Областные средства	1000	1003	2500074970	322	1	2	389,4	0,0	389,4
Реализация мероприятий по обеспечению жильем молодых семей-софинансирование	1000	1003	25000L4970				4 941,4	0,0	4 941,4
Социальное обеспечение и иные выплаты населению	*1000*	*1003*	*25000L4970*	*300*			*4 941,4*	*0,0*	*4 941,4*
Социальные выплаты гражданам, кроме публичных нормативных социальных выплат	1000	1003	25000L4970	320			4 941,4	0,0	4 941,4
Субсидии гражданам на приобретение жилья	1000	1003	25000L4970	322			4 941,4	0,0	4 941,4
Действующие обязательства	1000	1003	25000L4970	322	1		4 941,4	0,0	4 941,4
Областные средства	1000	1003	25000L4970	322	1	2	4 941,4	0,0	4 941,4
Охрана семьи и детства	**1000**	**1004**					**256 042,9**	**0,0**	**256 042,9**
Непрограммные мероприятия	1000	1004	1000000000				205 375,9	0,0	205 375,9
Выплата единовременного пособия при всех формах устройства детей, лишенных родительского попечения, в семью	1000	1004	1000052600				1 014,5	0,0	1 014,5
Социальное обеспечение и иные выплаты населению	*1000*	*1004*	*1000052600*	*300*			*1 014,5*	*0,0*	*1 014,5*
Публичные нормативные социальные выплаты гражданам	1000	1004	1000052600	310			1 014,5	0,0	1 014,5
Пособия, компенсации, меры социальной поддержки по публичным нормативным обязательствам	1000	1004	1000052600	313			1 014,5	0,0	1 014,5
Действующие обязательства	1000	1004	1000052600	313	1		1 014,5	0,0	1 014,5
Областные средства	1000	1004	1000052600	313	1	2	1 014,5	0,0	1 014,5
Обеспечение бесплатного проезда на городском, пригородном, а также 2 раза в год к месту жительства и обратно, к месту учебы детей-сирот и детей, оставшихся без попечения родителей, лиц из числа детей-сирот и детей, оставшихся без попечения родителей, лиц, потерявших в период обучения обоих родителей или единственного родителя, обучающихся в государственных профессиональных образовательных организациях	1000	1004	1000072470				540,0	0,0	540,0
Социальное обеспечение и иные выплаты населению	*1000*	*1004*	*1000072470*	*300*			*540,0*	*0,0*	*540,0*
Социальные выплаты гражданам, кроме публичных нормативных социальных выплат	1000	1004	1000072470	320			540,0	0,0	540,0
Пособия, компенсации и иные социальные выплаты гражданам, кроме публичных нормативных обязательств	1000	1004	1000072470	321			540,0	0,0	540,0
Действующие обязательства	1000	1004	1000072470	321	1		540,0	0,0	540,0
Областные средства	1000	1004	1000072470	321	1	2	540,0	0,0	540,0
Содержание ребенка в семье опекуна и приемной семье, а также вознаграждение, причитающееся приемному родителю	1000	1004	1000072480				51 752,4	0,0	51 752,4
Социальное обеспечение и иные выплаты населению	*1000*	*1004*	*1000072480*	*300*			*51 752,4*	*0,0*	*51 752,4*
Публичные нормативные социальные выплаты гражданам	1000	1004	1000072480	310			38 000,0	0,0	38 000,0
Пособия, компенсации, меры социальной поддержки по публичным нормативным обязательствам	1000	1004	1000072480	313			38 000,0	0,0	38 000,0
Действующие обязательства	1000	1004	1000072480	313	1		38 000,0	0,0	38 000,0
Областные средства	1000	1004	1000072480	313	1	2	38 000,0	0,0	38 000,0
Социальные выплаты гражданам, кроме публичных нормативных социальных выплат	1000	1004	1000072480	320			13 752,4	0,0	13 752,4
Приобретение товаров, работ, услуг в пользу граждан в целях их социального обеспечения	1000	1004	1000072480	323			13 752,4	0,0	13 752,4
Действующие обязательства	1000	1004	1000072480	323	1		13 752,4	0,0	13 752,4
Областные средства	1000	1004	1000072480	323	1	2	13 752,4	0,0	13 752,4
Единовременная выплата на ремонт жилых помещений, закрепленных на праве собственности за детьми-сиротами и детьми, оставшимися без попечения родителей, а также лицами из их числа, после окончания их пребывания в образовательном учреждении или учреждении социального обслуживания, а также в учреждениях всех видов профессионального образования либо по окончании службы в рядах Вооруженных сил РФ, либо после возвращения из учреждений, исполняющих наказание в виде лишения свободы, при условии отсутствия проживания в жилых помещениях других несовершеннолетних членов семьи	1000	1004	1000072490				150,0	0,0	150,0
Социальное обеспечение и иные выплаты населению	*1000*	*1004*	*1000072490*	*300*			*150,0*	*0,0*	*150,0*
Социальные выплаты гражданам, кроме публичных нормативных социальных выплат	1000	1004	1000072490	320			150,0	0,0	150,0
Пособия, компенсации и иные социальные выплаты гражданам, кроме публичных нормативных обязательств	1000	1004	1000072490	321			150,0	0,0	150,0
Действующие обязательства	1000	1004	1000072490	321	1		150,0	0,0	150,0
Областные средства	1000	1004	1000072490	321	1	2	150,0	0,0	150,0
Закон Орловской области от 12 ноября 2008 года №832-ОЗ «О социальной поддержке граждан, усыновивших (удочеривших) детей-сирот и детей, оставшихся без попечения родителей	1000	1004	1000072500				750,0	0,0	750,0
Социальное обеспечение и иные выплаты населению	*1000*	*1004*	*1000072500*	*300*			*750,0*	*0,0*	*750,0*
Публичные нормативные социальные выплаты гражданам	1000	1004	1000072500	310			750,0	0,0	750,0
Пособия, компенсации, меры социальной поддержки по публичным нормативным обязательствам	1000	1004	1000072500	313			750,0	0,0	750,0
Действующие обязательства	1000	1004	1000072500	313	1		750,0	0,0	750,0
Областные средства	1000	1004	1000072500	313	1	2	750,0	0,0	750,0
Софинансирование из областного бюджета на обеспечение жилыми помещениями детей-сирот и детей, оставшихся без попечения родителей, лиц из числа детей-сирот и детей, оставшихся без попечения родителей	1000	1004	1000072950				30 135,2	0,0	30 135,2
Капитальные вложения в объекты государственной (муниципальной) собственности	*1000*	*1004*	*1000072950*	*400*			*30 135,2*	*0,0*	*30 135,2*
Бюджетные инвестиции	1000	1004	1000072950	410			30 135,2	0,0	30 135,2
Бюджетные инвестиции на приобретение объектов недвижимого имущества в государственную (муниципальную) собственность	1000	1004	1000072950	412			30 135,2	0,0	30 135,2
Действующие обязательства	1000	1004	1000072950	412	1		30 135,2	0,0	30 135,2
Областные средства	1000	1004	1000072950	412	1	2	30 135,2	0,0	30 135,2
Обеспечение предоставления жилых помещений детям-сиротам и детям, оставшимся без попечения родителей, лицам из числа детей-сирот и детей, оставшихся без попечения родителей, по договорам социального найма в соответствии с судебными решениями	1000	1004	1000072960				97 203,6	0,0	97 203,6
Капитальные вложения в объекты государственной (муниципальной) собственности	*1000*	*1004*	*1000072960*	*400*			*97 203,6*	*0,0*	*97 203,6*
Бюджетные инвестиции	1000	1004	1000072960	410			97 203,6	0,0	97 203,6
Бюджетные инвестиции на приобретение объектов недвижимого имущества в государственную (муниципальную) собственность	1000	1004	1000072960	412			97 203,6	0,0	97 203,6
Действующие обязательства	1000	1004	1000072960	412	1		97 203,6	0,0	97 203,6
Областные средства	1000	1004	1000072960	412	1	2	97 203,6	0,0	97 203,6
Софинансирование из областного бюджета на предоставление жилых помещений детям-сиротам и детям, оставшимся без попечения родителей, лицам, потерявших в период обучения обоих родителей или единственного родителя, лицам из их числа по договорам найма специализированных жилых помещений	1000	1004	10000R0820				23 830,2	0,0	23 830,2
Капитальные вложения в объекты государственной (муниципальной) собственности	*1000*	*1004*	*10000R0820*	*400*			*23 830,2*	*0,0*	*23 830,2*
Бюджетные инвестиции	1000	1004	10000R0820	410			23 830,2	0,0	23 830,2
Бюджетные инвестиции на приобретение объектов недвижимого имущества в государственную (муниципальную) собственность	1000	1004	10000R0820	412			23 830,2	0,0	23 830,2
Действующие обязательства	1000	1004	10000R0820	412	1		23 830,2	0,0	23 830,2
Областные средства	1000	1004	10000R0820	412	1	2	23 830,2	0,0	23 830,2
Муниципальные программы	1000	1004	2000000000				50 667,0	0,0	50 667,0
Компенсация части родительской платы за содержание ребенка в государственных и муниципальных образовательных учреждениях, реализующих основную общеобразовательную программу дошкольного образования	1000	1004	2610171510				50 667,0	0,0	50 667,0
Социальное обеспечение и иные выплаты населению	*1000*	*1004*	*2610171510*	*300*			*50 667,0*	*0,0*	*50 667,0*
Социальные выплаты гражданам, кроме публичных нормативных социальных выплат	1000	1004	2610171510	320			50 667,0	0,0	50 667,0
Пособия, компенсации и иные социальные выплаты гражданам, кроме публичных нормативных обязательств	1000	1004	2610171510	321			50 667,0	0,0	50 667,0
Действующие обязательства	1000	1004	2610171510	321	1		50 667,0	0,0	50 667,0
Областные средства	1000	1004	2610171510	321	1	2	50 667,0	0,0	50 667,0
Другие вопросы в области социальной политики	**1000**	**1006**					**24 896,1**	**814,3**	**25 710,4**
Непрограммные мероприятия	1000	1006	1000000000				24 896,1	814,3	25 710,4
Содержание органов местного самоуправления	1000	1006	1000040040				9 416,0	814,3	10 230,3
Расходы на выплаты персоналу в целях обеспечения выполнения функций государственными (муниципальными) органами, казенными учреждениями, органами управления государственными внебюджетными фондами	*1000*	*1006*	*1000040040*	*100*			*8 798,0*	*814,3*	*9 612,3*
Расходы на выплаты персоналу государственных (муниципальных) органов	1000	1006	1000040040	120			8 798,0	814,3	9 612,3
Фонд оплаты труда государственных (муниципальных) органов	1000	1006	1000040040	121			7 240,0	0,0	7 240,0
Действующие обязательства	1000	1006	1000040040	121	1		7 240,0	0,0	7 240,0
Городские средства	1000	1006	1000040040	121	1	1	7 240,0	0,0	7 240,0
Иные выплаты персоналу государственных (муниципальных) органов, за исключением фонда оплаты труда	1000	1006	1000040040	122			482,0	0,0	482,0
Действующие обязательства	1000	1006	1000040040	122	1		482,0	0,0	482,0
Городские средства	1000	1006	1000040040	122	1	1	482,0	0,0	482,0
Взносы по обязательному социальному страхованию на выплаты денежного содержания и иные выплаты работникам государственных (муниципальных) органов	1000	1006	1000040040	129			1 076,0	814,3	1 890,3
Действующие обязательства	1000	1006	1000040040	129	1		1 076,0	814,3	1 890,3
Городские средства	1000	1006	1000040040	129	1	1	1 076,0	814,3	1 890,3
Закупка товаров, работ и услуг для обеспечения государственных (муниципальных) нужд	*1000*	*1006*	*1000040040*	*200*			*598,0*	*0,0*	*598,0*
Иные закупки товаров, работ и услуг для обеспечения государственных (муниципальных) нужд	1000	1006	1000040040	240			598,0	0,0	598,0
Прочая закупка товаров, работ и услуг	1000	1006	1000040040	244			598,0	0,0	598,0
Действующие обязательства	1000	1006	1000040040	244	1		598,0	0,0	598,0
Городские средства	1000	1006	1000040040	244	1	1	598,0	0,0	598,0
Иные бюджетные ассигнования	*1000*	*1006*	*1000040040*	*800*			*20,0*	*0,0*	*20,0*
Уплата налогов, сборов и иных платежей	1000	1006	1000040040	850			20,0	0,0	20,0
Уплата иных платежей	1000	1006	1000040040	853			20,0	0,0	20,0
Действующие обязательства	1000	1006	1000040040	853	1		20,0	0,0	20,0
Городские средства	1000	1006	1000040040	853	1	1	20,0	0,0	20,0
Выполнение полномочий в сфере опеки и попечительства	1000	1006	1000071600				15 480,1	0,0	15 480,1
Расходы на выплаты персоналу в целях обеспечения выполнения функций государственными (муниципальными) органами, казенными учреждениями, органами управления государственными внебюджетными фондами	*1000*	*1006*	*1000071600*	*100*			*14 984,5*	*0,0*	*14 984,5*
Расходы на выплаты персоналу государственных (муниципальных) органов	1000	1006	1000071600	120			14 984,5	0,0	14 984,5
Фонд оплаты труда государственных (муниципальных) органов	1000	1006	1000071600	121			10 905,1	0,0	10 905,1
Действующие обязательства	1000	1006	1000071600	121	1		10 905,1	0,0	10 905,1
Областные средства	1000	1006	1000071600	121	1	2	10 905,1	0,0	10 905,1
Иные выплаты персоналу государственных (муниципальных) органов, за исключением фонда оплаты труда	1000	1006	1000071600	122			831,4	0,0	831,4
Действующие обязательства	1000	1006	1000071600	122	1		831,4	0,0	831,4
Областные средства	1000	1006	1000071600	122	1	2	831,4	0,0	831,4
Взносы по обязательному социальному страхованию на выплаты денежного содержания и иные выплаты работникам государственных (муниципальных) органов	1000	1006	1000071600	129			3 248,0	0,0	3 248,0
Действующие обязательства	1000	1006	1000071600	129	1		3 248,0	0,0	3 248,0
Областные средства	1000	1006	1000071600	129	1	2	3 248,0	0,0	3 248,0

Закупка товаров, работ и услуг для обеспечения государственных (муниципальных) нужд	1000	1006	1000071600	200			495,6	0,0	495,6
Иные закупки товаров, работ и услуг для обеспечения государственных (муниципальных) нужд	1000	1006	1000071600	240			495,6	0,0	495,6
Прочая закупка товаров, работ и услуг	1000	1006	1000071600	244			495,6	0,0	495,6
Действующие обязательства	1000	1006	1000071600	244	1		495,6	0,0	495,6
Областные средства	1000	1006	1000071600	244	1	2	495,6	0,0	495,6
ФИЗИЧЕСКАЯ КУЛЬТУРА И СПОРТ	**1100**						**2 695,0**	**0,0**	**2 695,0**
городские средства	1						2 695,0	0,0	2 695,0
Массовый спорт	**1100**	**1102**					**2 695,0**	**0,0**	**2 695,0**
Непрограммные мероприятия	1100	1102	1000000000				2 695,0	0,0	2 695,0
Ведомственная целевая программа «Развитие физической культуры и массового спорта в городе Орле на 2020-2022 годы»	1100	1102	1020000000				2 695,0	0,0	2 695,0
Расходы на выплаты персоналу в целях обеспечения выполнения функций государственными (муниципальными) органами, казенными учреждениями, органами управления государственными внебюджетными фондами	1100	1102	1020000000	100			1 082,5	0,0	1 082,5
Расходы на выплаты персоналу государственных (муниципальных) органов	1100	1102	1020000000	120			1 082,5	0,0	1 082,5
Иные выплаты, за исключением фонда оплаты труда государственных (муниципальных) органов, лицам, привлекаемым согласно законодательству для выполнения отдельных полномочий	1100	1102	1020000000	123			1 082,5	0,0	1 082,5
Действующие обязательства	1100	1102	1020000000	123	1		1 082,5	0,0	1 082,5
Городские средства	1100	1102	1020000000	123	1	1	1 082,5	0,0	1 082,5
Закупка товаров, работ и услуг для обеспечения государственных (муниципальных) нужд	1100	1102	1020000000	200			1 612,5	0,0	1 612,5
Иные закупки товаров, работ и услуг для обеспечения государственных (муниципальных) нужд	1100	1102	1020000000	240			1 612,5	0,0	1 612,5
Прочая закупка товаров, работ и услуг	1100	1102	1020000000	244			1 612,5	0,0	1 612,5
Действующие обязательства	1100	1102	1020000000	244	1		1 612,5	0,0	1 612,5
Городские средства	1100	1102	1020000000	244	1	1	1 612,5	0,0	1 612,5
СРЕДСТВА МАССОВОЙ ИНФОРМАЦИИ	**1200**						**8 656,7**	**350,0**	**9 006,7**
городские средства	1						8 656,7	350,0	9 006,7
областные средства	2						0,0	0,0	0,0
Периодическая печать и издательства	**1200**	**1202**					**8 656,7**	**350,0**	**9 006,7**
Непрограммные мероприятия	1200	1202	1000000000				8 656,7	350,0	9 006,7
Субсидии муниципальным автономным учреждениям города Орла	1200	1202	1000040440				8 656,7	350,0	9 006,7
Предоставление субсидий бюджетным, автономным учреждениям и иным некоммерческим организациям	1200	1202	1000040440	600			8 656,7	350,0	9 006,7
Субсидии автономным учреждениям	1200	1202	1000040440	620			8 656,7	350,0	9 006,7
Субсидии автономным учреждениям на финансовое обеспечение государственного (муниципального) задания на оказание государственных (муниципальных) услуг (выполнение работ)	1200	1202	1000040440	621			8 656,7	0,0	8 656,7
Действующие обязательства	1200	1202	1000040440	621	1		8 656,7	0,0	8 656,7
Городские средства	1200	1202	1000040440	621	1	1	8 656,7	0,0	8 656,7
Субсидии автономным учреждениям на иные цели	1200	1202	1000040440	622			0,0	350,0	350,0
Действующие обязательства	1200	1202	1000040440	622	1		0,0	350,0	350,0
Городские средства	1200	1202	1000040440	622	1	1	0,0	350,0	350,0
ОБСЛУЖИВАНИЕ ГОСУДАРСТВЕННОГО И МУНИЦИПАЛЬНОГО ДОЛГА	**1300**						**198 730,0**	**0,0**	**198 730,0**
городские средства	1						198 730,0	0,0	198 730,0
Обслуживание внутреннего государственного и муниципального долга	**1300**	**1301**					**198 730,0**	**0,0**	**198 730,0**
Непрограммные мероприятия	1300	1301	1000000000				198 730,0	0,0	198 730,0
Процентные платежи по муниципальному долгу	1300	1301	1000040080				198 730,0	0,0	198 730,0
Обслуживание государственного (муниципального) долга	1300	1301	1000040080	700			198 730,0	0,0	198 730,0
Обслуживание муниципального долга	1300	1301	1000040080	730			198 730,0	0,0	198 730,0
Обслуживание муниципального долга	1300	1301	1000040080	730			198 730,0	0,0	198 730,0
Действующие обязательства	1300	1301	1000040080	730	1		198 730,0	0,0	198 730,0
Городские средства	1300	1301	1000040080	730	1	1	198 730,0	0,0	198 730,0

Заместитель главы администрации - начальник финансово-экономического управления администрации города Орла И.Н. Краличев

Приложение 11
к решению Орловского городского Совета
народных депутатов
№ 65/1077 - ГС от 26 марта 2020 года

Распределение бюджетных ассигнований по разделам, подразделам, целевым статьям и видам расходов классификации расходов бюджета города Орла на плановый период 2021 и 2022 годов

Единица измерения: тыс. руб.

Наименование	РПр	Пр	ЦСт	ВР	Действ	Ист	2021 год			2022 год
							сумма	поправки	с учетом поправок	сумма
Итого:							**5 709 071,5**	**0,0**	**5 709 071,5**	**5 384 618,6**
городские средства	**1**						**2 576 668,0**	**0,0**	**2 576 668,0**	**2 533 934,0**
областные средства	**2**						**3 132 403,5**	**0,0**	**3 132 403,5**	**2 850 684,6**
ОБЩЕГОСУДАРСТВЕННЫЕ ВОПРОСЫ	**0100**						**437 603,1**	**-11 900,0**	**425 703,1**	**345 578,5**
городские средства	1						429 754,0	-11 900,0	417 854,0	336 771,0
областные средства	2						7 849,1	0,0	7 849,1	8 807,5
Функционирование законодательных (представительных) органов государственной власти и представительных органов муниципальных образований	**0100**	**0103**					**36 583,4**	**0,0**	**36 583,4**	**36 583,4**
Непрограммные мероприятия	0100	0103	1000000000				36 583,4	0,0	36 583,4	36 583,4
Содержание органов местного самоуправления	0100	0103	1000040040				36 583,4	0,0	36 583,4	36 583,4
Расходы на выплаты персоналу в целях обеспечения выполнения функций государственными (муниципальными) органами, казенными учреждениями, органами управления государственными внебюджетными фондами	0100	0103	1000040040	100			34 150,4	0,0	34 150,4	34 150,4
Расходы на выплаты персоналу государственных (муниципальных) органов	0100	0103	1000040040	120			34 150,4	0,0	34 150,4	34 150,4
Фонд оплаты труда государственных (муниципальных) органов	0100	0103	1000040040	121			22 310,0	0,0	22 310,0	22 310,0
Действующие обязательства	0100	0103	1000040040	121	1		22 310,0	0,0	22 310,0	22 310,0
Городские средства	0100	0103	1000040040	121	1	1	22 310,0	0,0	22 310,0	22 310,0
Иные выплаты персоналу государственных (муниципальных) органов, за исключением фонда оплаты труда	0100	0103	1000040040	122			1 045,0	0,0	1 045,0	1 045,0
Действующие обязательства	0100	0103	1000040040	122	1		1 045,0	0,0	1 045,0	1 045,0
Городские средства	0100	0103	1000040040	122	1	1	1 045,0	0,0	1 045,0	1 045,0
Иные выплаты, за исключением фонда оплаты труда государственных (муниципальных) органов, лицам, привлекаемым согласно законодательству для выполнения отдельных полномочий	0100	0103	1000040040	123			6 360,0	0,0	6 360,0	6 360,0
Действующие обязательства	0100	0103	1000040040	123	1		6 360,0	0,0	6 360,0	6 360,0
Городские средства	0100	0103	1000040040	123	1	1	6 360,0	0,0	6 360,0	6 360,0
Взносы по обязательному социальному страхованию на выплаты денежного содержания и иные выплаты работникам государственных (муниципальных) органов	0100	0103	1000040040	129			4 435,4	0,0	4 435,4	4 435,4
Действующие обязательства	0100	0103	1000040040	129	1		4 435,4	0,0	4 435,4	4 435,4
Городские средства	0100	0103	1000040040	129	1	1	4 435,4	0,0	4 435,4	4 435,4
Закупка товаров, работ и услуг для обеспечения государственных (муниципальных) нужд	0100	0103	1000040040	200			2 353,0	0,0	2 353,0	2 353,0
Иные закупки товаров, работ и услуг для обеспечения государственных (муниципальных) нужд	0100	0103	1000040040	240			2 353,0	0,0	2 353,0	2 353,0
Прочая закупка товаров, работ и услуг	0100	0103	1000040040	244			2 353,0	0,0	2 353,0	2 353,0
Действующие обязательства	0100	0103	1000040040	244	1		2 353,0	0,0	2 353,0	2 353,0
Городские средства	0100	0103	1000040040	244	1	1	2 353,0	0,0	2 353,0	2 353,0
Иные бюджетные ассигнования	0100	0103	1000040040	800			80,0	0,0	80,0	80,0
Уплата налогов, сборов и иных платежей	0100	0103	1000040040	850			80,0	0,0	80,0	80,0
Уплата прочих налогов, сборов	0100	0103	1000040040	852			30,0	0,0	30,0	30,0
Действующие обязательства	0100	0103	1000040040	852	1		30,0	0,0	30,0	30,0
Городские средства	0100	0103	1000040040	852	1	1	30,0	0,0	30,0	30,0
Уплата иных платежей	0100	0103	1000040040	853			50,0	0,0	50,0	50,0
Действующие обязательства	0100	0103	1000040040	853	1		50,0	0,0	50,0	50,0
Городские средства	0100	0103	1000040040	853	1	1	50,0	0,0	50,0	50,0
Функционирование Правительства Российской Федерации, высших исполнительных органов государственной власти субъектов Российской Федерации, местных администраций	**0100**	**0104**					**114 593,5**	**0,0**	**114 593,5**	**114 565,5**
Непрограммные мероприятия	0100	0104	1000000000				114 593,5	0,0	114 593,5	114 565,5
Содержание органов местного самоуправления	0100	0104	1000040040				114 593,5	0,0	114 593,5	114 565,5
Расходы на выплаты персоналу в целях обеспечения выполнения функций государственными (муниципальными) органами, казенными учреждениями, органами управления государственными внебюджетными фондами	0100	0104	1000040040	100			107 636,5	0,0	107 636,5	107 608,5
Расходы на выплаты персоналу государственных (муниципальных) органов	0100	0104	1000040040	120			107 636,5	0,0	107 636,5	107 608,5
Фонд оплаты труда государственных (муниципальных) органов	0100	0104	1000040040	121			87 453,0	0,0	87 453,0	87 425,0
Действующие обязательства	0100	0104	1000040040	121	1		87 453,0	0,0	87 453,0	87 425,0
Городские средства	0100	0104	1000040040	121	1	1	87 453,0	0,0	87 453,0	87 425,0
Иные выплаты персоналу государственных (муниципальных) органов, за исключением фонда оплаты труда	0100	0104	1000040040	122			6 184,0	0,0	6 184,0	6 184,0
Действующие обязательства	0100	0104	1000040040	122	1		6 184,0	0,0	6 184,0	6 184,0
Городские средства	0100	0104	1000040040	122	1	1	6 184,0	0,0	6 184,0	6 184,0
Взносы по обязательному социальному страхованию на выплаты денежного содержания и иные выплаты работникам государственных (муниципальных) органов	0100	0104	1000040040	129			13 999,5	0,0	13 999,5	13 999,5
Действующие обязательства	0100	0104	1000040040	129	1		13 999,5	0,0	13 999,5	13 999,5
Городские средства	0100	0104	1000040040	129	1	1	13 999,5	0,0	13 999,5	13 999,5
Закупка товаров, работ и услуг для обеспечения государственных (муниципальных) нужд	0100	0104	1000040040	200			6 957,0	0,0	6 957,0	6 957,0
Иные закупки товаров, работ и услуг для обеспечения государственных (муниципальных) нужд	0100	0104	1000040040	240			6 957,0	0,0	6 957,0	6 957,0
Прочая закупка товаров, работ и услуг	0100	0104	1000040040	244			6 957,0	0,0	6 957,0	6 957,0
Действующие обязательства	0100	0104	1000040040	244	1		6 957,0	0,0	6 957,0	6 957,0
Городские средства	0100	0104	1000040040	244	1	1	6 957,0	0,0	6 957,0	6 957,0
Судебная система	**0100**	**0105**					**1 078,4**	**0,0**	**1 078,4**	2 036,8
Непрограммные мероприятия	0100	0105	1000000000				1 078,4	0,0	1 078,4	2 036,8
Осуществление полномочий по составлению (изменению) списков кандидатов в присяжные заседатели федеральных судов общей юрисдикции в Российской Федерации	0100	0105	1000051200				1 078,4	0,0	1 078,4	2 036,8
Закупка товаров, работ и услуг для обеспечения государственных (муниципальных) нужд	0100	0105	1000051200	200			1 078,4	0,0	1 078,4	2 036,8
Иные закупки товаров, работ и услуг для обеспечения государственных (муниципальных) нужд	0100	0105	1000051200	240			1 078,4	0,0	1 078,4	2 036,8
Прочая закупка товаров, работ и услуг	0100	0105	1000051200	244			1 078,4	0,0	1 078,4	2 036,8
Действующие обязательства	0100	0105	1000051200	244	1		1 078,4	0,0	1 078,4	2 036,8
Областные средства	0100	0105	1000051200	244	1	2	1 078,4	0,0	1 078,4	2 036,8
Обеспечение деятельности финансовых, налоговых и таможенных органов и органов финансового (финансово-бюджетного) надзора	**0100**	**0106**					**33 786,1**	**0,0**	**33 786,1**	33 738,1
Непрограммные мероприятия	0100	0106	1000000000				33 786,1	0,0	33 786,1	33 738,1
Содержание органов местного самоуправления	0100	0106	1000040040				33 786,1	0,0	33 786,1	33 738,1
Расходы на выплаты персоналу в целях обеспечения выполнения функций государственными (муниципальными) органами, казенными учреждениями, органами управления государственными внебюджетными фондами	0100	0106	1000040040	100			30 496,1	0,0	30 496,1	30 431,1
Расходы на выплаты персоналу государственных (муниципальных) органов	0100	0106	1000040040	120			30 496,1	0,0	30 496,1	30 431,1
Фонд оплаты труда государственных (муниципальных) органов	0100	0106	1000040040	121			23 071,0	0,0	23 071,0	23 006,0
Действующие обязательства	0100	0106	1000040040	121	1		23 071,0	0,0	23 071,0	23 006,0
Городские средства	0100	0106	1000040040	121	1	1	23 071,0	0,0	23 071,0	23 006,0
Иные выплаты персоналу государственных (муниципальных) органов, за исключением фонда оплаты труда	0100	0106	1000040040	122			1 651,0	0,0	1 651,0	1 651,0
Действующие обязательства	0100	0106	1000040040	122	1		1 651,0	0,0	1 651,0	1 651,0
Городские средства	0100	0106	1000040040	122	1	1	1 651,0	0,0	1 651,0	1 651,0
Взносы по обязательному социальному страхованию на выплаты денежного содержания и иные выплаты работникам государственных (муниципальных) органов	0100	0106	1000040040	129			5 774,1	0,0	5 774,1	5 774,1
Действующие обязательства	0100	0106	1000040040	129	1		5 774,1	0,0	5 774,1	5 774,1
Городские средства	0100	0106	1000040040	129	1	1	5 774,1	0,0	5 774,1	5 774,1
Закупка товаров, работ и услуг для обеспечения государственных (муниципальных) нужд	0100	0106	1000040040	200			3 207,0	0,0	3 207,0	3 224,0
Иные закупки товаров, работ и услуг для обеспечения государственных (муниципальных) нужд	0100	0106	1000040040	240			3 207,0	0,0	3 207,0	3 224,0
Прочая закупка товаров, работ и услуг	0100	0106	1000040040	244			3 207,0	0,0	3 207,0	3 224,0
Действующие обязательства	0100	0106	1000040040	244	1		3 207,0	0,0	3 207,0	3 224,0
Городские средства	0100	0106	1000040040	244	1	1	3 207,0	0,0	3 207,0	3 224,0
Иные бюджетные ассигнования	0100	0106	1000040040	800			83,0	0,0	83,0	83,0
Уплата налогов, сборов и иных платежей	0100	0106	1000040040	850			83,0	0,0	83,0	83,0
Уплата прочих налогов, сборов	0100	0106	1000040040	852			8,0	0,0	8,0	8,0
Действующие обязательства	0100	0106	1000040040	852	1		8,0	0,0	8,0	8,0
Городские средства	0100	0106	1000040040	852	1	1	8,0	0,0	8,0	8,0
Уплата иных платежей	0100	0106	1000040040	853			75,0	0,0	75,0	75,0
Действующие обязательства	0100	0106	1000040040	853	1		75,0	0,0	75,0	75,0
Городские средства	0100	0106	1000040040	853	1	1	75,0	0,0	75,0	75,0
Обеспечение проведения выборов и референдумов	**0100**	**0107**					**3 457,0**	**0,0**	**3 457,0**	3 547,0
Непрограммные мероприятия	0100	0107	1000000000				3 457,0	0,0	3 457,0	3 547,0
Содержание органов местного самоуправления	0100	0107	1000040040				3 457,0	0,0	3 457,0	3 547,0
Расходы на выплаты персоналу в целях обеспечения выполнения функций государственными (муниципальными) органами, казенными учреждениями, органами управления государственными внебюджетными фондами	0100	0107	1000040040	100			3 457,0	0,0	3 457,0	3 457,0
Расходы на выплаты персоналу государственных (муниципальных) органов	0100	0107	1000040040	120			3 457,0	0,0	3 457,0	3 457,0
Фонд оплаты труда государственных (муниципальных) органов	0100	0107	1000040040	121			2 809,0	0,0	2 809,0	2 809,0
Действующие обязательства	0100	0107	1000040040	121	1		2 809,0	0,0	2 809,0	2 809,0
Городские средства	0100	0107	1000040040	121	1	1	2 809,0	0,0	2 809,0	2 809,0
Иные выплаты персоналу государственных (муниципальных) органов, за исключением фонда оплаты труда	0100	0107	1000040040	122			195,0	0,0	195,0	195,0
Действующие обязательства	0100	0107	1000040040	122	1		195,0	0,0	195,0	195,0
Городские средства	0100	0107	1000040040	122	1	1	195,0	0,0	195,0	195,0
Взносы по обязательному социальному страхованию на выплаты денежного содержания и иные выплаты работникам государственных (муниципальных) органов	0100	0107	1000040040	129			453,0	0,0	453,0	453,0
Действующие обязательства	0100	0107	1000040040	129	1		453,0	0,0	453,0	453,0
Городские средства	0100	0107	1000040040	129	1	1	453,0	0,0	453,0	453,0
Закупка товаров, работ и услуг для обеспечения государственных (муниципальных) нужд	0100	0107	1000040040	200			0,0	0,0	0,0	90,0
Иные закупки товаров, работ и услуг для обеспечения государственных (муниципальных) нужд	0100	0107	1000040040	240			0,0	0,0	0,0	90,0
Прочая закупка товаров, работ и услуг	0100	0107	1000040040	244			0,0	0,0	0,0	90,0
Действующие обязательства	0100	0107	1000040040	244	1		0,0	0,0	0,0	90,0
Городские средства	0100	0107	1000040040	244	1	1	0,0	0,0	0,0	90,0
Резервные фонды	**0100**	**0111**					**3 000,0**	**0,0**	**3 000,0**	3 000,0
Непрограммные мероприятия	0100	0111	1000000000				3 000,0	0,0	3 000,0	3 000,0
Резервные фонды местных администраций	0100	0111	1000040070				3 000,0	0,0	3 000,0	3 000,0
Иные бюджетные ассигнования	0100	0111	1000040070	800			3 000,0	0,0	3 000,0	3 000,0
Резервные средства	0100	0111	1000040070	870			3 000,0	0,0	3 000,0	3 000,0
Действующие обязательства	0100	0111	1000040070	870	1		3 000,0	0,0	3 000,0	3 000,0
Городские средства	0100	0111	1000040070	870	1	1	3 000,0	0,0	3 000,0	3 000,0
Другие общегосударственные вопросы	**0100**	**0113**					**245 104,7**	**-11 900,0**	**233 204,7**	152 107,7
Непрограммные мероприятия	0100	0113	1000000000				245 104,7	-11 900,0	233 204,7	152 107,7
Содержание органов местного самоуправления	0100	0113	1000040040				43 676,0	0,0	43 676,0	43 676,0
Расходы на выплаты персоналу в целях обеспечения выполнения функций государственными (муниципальными) органами, казенными учреждениями, органами управления государственными внебюджетными фондами	0100	0113	1000040040	100			40 735,0	0,0	40 735,0	40 735,0
Расходы на выплаты персоналу государственных (муниципальных) органов	0100	0113	1000040040	120			40 735,0	0,0	40 735,0	40 735,0
Фонд оплаты труда государственных (муниципальных) органов	0100	0113	1000040040	121			33 023,0	0,0	33 023,0	33 023,0
Действующие обязательства	0100	0113	1000040040	121	1		33 023,0	0,0	33 023,0	33 023,0
Городские средства	0100	0113	1000040040	121	1	1	33 023,0	0,0	33 023,0	33 023,0
Иные выплаты персоналу государственных (муниципальных) органов, за исключением фонда оплаты труда	0100	0113	1000040040	122			2 387,0	0,0	2 387,0	2 387,0
Действующие обязательства	0100	0113	1000040040	122	1		2 387,0	0,0	2 387,0	2 387,0
Городские средства	0100	0113	1000040040	122	1	1	2 387,0	0,0	2 387,0	2 387,0
Взносы по обязательному социальному страхованию на выплаты денежного содержания и иные выплаты работникам государственных (муниципальных) органов	0100	0113	1000040040	129			5 325,0	0,0	5 325,0	5 325,0
Действующие обязательства	0100	0113	1000040040	129	1		5 325,0	0,0	5 325,0	5 325,0
Городские средства	0100	0113	1000040040	129	1	1	5 325,0	0,0	5 325,0	5 325,0
Закупка товаров, работ и услуг для обеспечения государственных (муниципальных) нужд	0100	0113	1000040040	200			2 837,0	0,0	2 837,0	2 837,0
Иные закупки товаров, работ и услуг для обеспечения государственных (муниципальных) нужд	0100	0113	1000040040	240			2 837,0	0,0	2 837,0	2 837,0
Прочая закупка товаров, работ и услуг	0100	0113	1000040040	244			2 837,0	0,0	2 837,0	2 837,0
Действующие обязательства	0100	0113	1000040040	244	1		2 837,0	0,0	2 837,0	2 837,0
Городские средства	0100	0113	1000040040	244	1	1	2 837,0	0,0	2 837,0	2 837,0
Иные бюджетные ассигнования	0100	0113	1000040040	800			104,0	0,0	104,0	104,0
Уплата налогов, сборов и иных платежей	0100	0113	1000040040	850			104,0	0,0	104,0	104,0
Уплата прочих налогов, сборов	0100	0113	1000040040	852			4,0	0,0	4,0	4,0
Действующие обязательства	0100	0113	1000040040	852	1		4,0	0,0	4,0	4,0
Городские средства	0100	0113	1000040040	852	1	1	4,0	0,0	4,0	4,0
Уплата иных платежей	0100	0113	1000040040	853			100,0	0,0	100,0	100,0
Действующие обязательства	0100	0113	1000040040	853	1		100,0	0,0	100,0	100,0
Городские средства	0100	0113	1000040040	853	1	1	100,0	0,0	100,0	100,0
Обеспечение деятельности подведомственных учреждений	0100	0113	1000040090				47 619,0	0,0	47 619,0	48 180,0
Расходы на выплаты персоналу в целях обеспечения выполнения функций государственными (муниципальными) органами, казенными учреждениями, органами управления государственными внебюджетными фондами	0100	0113	1000040090	100			24 836,0	0,0	24 836,0	24 836,0
Расходы на выплаты персоналу казенных учреждений	0100	0113	1000040090	110			24 836,0	0,0	24 836,0	24 836,0
Фонд оплаты труда учреждений	0100	0113	1000040090	111			21 558,0	0,0	21 558,0	21 558,0
Действующие обязательства	0100	0113	1000040090	111	1		21 558,0	0,0	21 558,0	21 558,0
Городские средства	0100	0113	1000040090	111	1	1	21 558,0	0,0	21 558,0	21 558,0
Иные выплаты персоналу учреждений, за исключением фонда оплаты труда	0100	0113	1000040090	112			23,0	0,0	23,0	23,0
Действующие обязательства	0100	0113	1000040090	112	1		23,0	0,0	23,0	23,0
Городские средства	0100	0113	1000040090	112	1	1	23,0	0,0	23,0	23,0
Взносы по обязательному социальному страхованию на выплаты по оплате труда работников и иные выплаты работникам учреждений	0100	0113	1000040090	119			3 255,0	0,0	3 255,0	3 255,0
Действующие обязательства	0100	0113	1000040090	119	1		3 255,0	0,0	3 255,0	3 255,0
Городские средства	0100	0113	1000040090	119	1	1	3 255,0	0,0	3 255,0	3 255,0
Закупка товаров, работ и услуг для обеспечения государственных (муниципальных) нужд	0100	0113	1000040090	200			22 660,0	0,0	22 660,0	23 221,0
Иные закупки товаров, работ и услуг для обеспечения государственных (муниципальных) нужд	0100	0113	1000040090	240			22 660,0	0,0	22 660,0	23 221,0
Прочая закупка товаров, работ и услуг	0100	0113	1000040090	244			22 660,0	0,0	22 660,0	23 221,0
Действующие обязательства	0100	0113	1000040090	244	1		22 660,0	0,0	22 660,0	23 221,0
Городские средства	0100	0113	1000040090	244	1	1	22 660,0	0,0	22 660,0	23 221,0
Иные бюджетные ассигнования	0100	0113	1000040090	800			123,0	0,0	123,0	123,0
Уплата налогов, сборов и иных платежей	0100	0113	1000040090	850			123,0	0,0	123,0	123,0
Уплата прочих налогов, сборов	0100	0113	1000040090	852			123,0	0,0	123,0	123,0
Действующие обязательства	0100	0113	1000040090	852	1		123,0	0,0	123,0	123,0
Городские средства	0100	0113	1000040090	852	1	1	123,0	0,0	123,0	123,0
Оценка недвижимости, признание прав и регулирование отношений по государственной и муниципальной собственности	0100	0113	1000040110				1 800,0	0,0	1 800,0	1 800,0
Закупка товаров, работ и услуг для обеспечения государственных (муниципальных) нужд	0100	0113	1000040110	200			1 800,0	0,0	1 800,0	1 800,0
Иные закупки товаров, работ и услуг для обеспечения государственных (муниципальных) нужд	0100	0113	1000040110	240			1 800,0	0,0	1 800,0	1 800,0
Прочая закупка товаров, работ и услуг	0100	0113	1000040110	244			1 400,0	0,0	1 400,0	1 400,0
Действующие обязательства	0100	0113	1000040110	244	1		1 400,0	0,0	1 400,0	1 400,0
Городские средства	0100	0113	1000040110	244	1	1	1 400,0	0,0	1 400,0	1 400,0
Закупка товаров, работ и услуг для обеспечения государственных (муниципальных) нужд в области геодезии и картографии вне рамок государственного оборонного заказа	0100	0113	1000040110	245			400,0	0,0	400,0	400,0
Действующие обязательства	0100	0113	1000040110	245	1		400,0	0,0	400,0	400,0
Городские средства	0100	0113	1000040110	245	1	1	400,0	0,0	400,0	400,0
Содержание, текущий ремонт, оплата жилищно-коммунальных услуг помещений, находящихся в муниципальной собственности	0100	0113	1000040120				400,0	0,0	400,0	400,0
Закупка товаров, работ и услуг для обеспечения государственных (муниципальных) нужд	0100	0113	1000040120	200			400,0	0,0	400,0	400,0
Иные закупки товаров, работ и услуг для обеспечения государственных (муниципальных) нужд	0100	0113	1000040120	240			400,0	0,0	400,0	400,0
Прочая закупка товаров, работ и услуг	0100	0113	1000040120	244			400,0	0,0	400,0	400,0
Действующие обязательства	0100	0113	1000040120	244	1		400,0	0,0	400,0	400,0
Городские средства	0100	0113	1000040120	244	1	1	400,0	0,0	400,0	400,0
Расходы по судебным искам и предписаниям надзорных органов	0100	0113	1000040150				15 000,0	0,0	15 000,0	15 000,0

Иные бюджетные ассигнования	0100	0113	1000040150	800			15 000,0	0,0	15 000,0	15 000,0
Резервные средства	0100	0113	1000040150	870			15 000,0	0,0	15 000,0	15 000,0
Действующие обязательства	0100	0113	1000040150	870	1		15 000,0	0,0	15 000,0	15 000,0
Городские средства	0100	0113	1000040150	870	1	1	15 000,0	0,0	15 000,0	15 000,0
Мероприятия по защите конфиденциальной информации	0100	0113	1000040180				228,0	0,0	228,0	228,0
Закупка товаров, работ и услуг для обеспечения государственных (муниципальных) нужд	0100	0113	1000040180	200			228,0	0,0	228,0	228,0
Иные закупки товаров, работ и услуг для обеспечения государственных (муниципальных) нужд	0100	0113	1000040180	240			228,0	0,0	228,0	228,0
Прочая закупка товаров, работ и услуг	0100	0113	1000040180	244			228,0	0,0	228,0	228,0
Действующие обязательства	0100	0113	1000040180	244	1		228,0	0,0	228,0	228,0
Городские средства	0100	0113	1000040180	244	1	1	228,0	0,0	228,0	228,0
Компенсация льгот по коммунальным услугам председателям, проведение конкурсов, материальное стимулирование комитетов общественного самоуправления	0100	0113	1000040550				500,0	0,0	500,0	500,0
Расходы на выплаты персоналу в целях обеспечения выполнения функций государственными (муниципальными) органами, казенными учреждениями, органами управления государственными внебюджетными фондами	0100	0113	1000040550	100			500,0	0,0	500,0	500,0
Расходы на выплаты персоналу государственных (муниципальных) органов	0100	0113	1000040550	120			500,0	0,0	500,0	500,0
Иные выплаты, за исключением фонда оплаты труда государственных (муниципальных) органов, лицам, привлекаемым согласно законодательству для выполнения отдельных полномочий	0100	0113	1000040550	123			500,0	0,0	500,0	500,0
Действующие обязательства	0100	0113	1000040550	123	1		500,0	0,0	500,0	500,0
Городские средства	0100	0113	1000040550	123	1	1	500,0	0,0	500,0	500,0
Муниципальная поддержка некоммерческих организаций города Орла	0100	0113	1000040670				600,0	0,0	600,0	600,0
Предоставление субсидий бюджетным, автономным учреждениям и иным некоммерческим организациям	0100	0113	1000040670	600			600,0	0,0	600,0	600,0
Субсидии некоммерческим организациям (за исключением государственных (муниципальных) учреждений)	0100	0113	1000040670	630			600,0	0,0	600,0	600,0
Субсидии (гранты в форме субсидий), не подлежащие казначейскому сопровождению	0100	0113	1000040670	633			600,0	0,0	600,0	600,0
Действующие обязательства	0100	0113	1000040670	633	1		600,0	0,0	600,0	600,0
Городские средства	0100	0113	1000040670	633	1	1	600,0	0,0	600,0	600,0
Организация общегородских, праздничных мероприятий	0100	0113	1000040680				1 394,0	0,0	1 394,0	1 394,0
Закупка товаров, работ и услуг для обеспечения государственных (муниципальных) нужд	0100	0113	1000040680	200			1 038,0	0,0	1 038,0	1 038,0
Иные закупки товаров, работ и услуг для обеспечения государственных (муниципальных) нужд	0100	0113	1000040680	240			1 038,0	0,0	1 038,0	1 038,0
Прочая закупка товаров, работ и услуг	0100	0113	1000040680	244			1 038,0	0,0	1 038,0	1 038,0
Действующие обязательства	0100	0113	1000040680	244	1		1 038,0	0,0	1 038,0	1 038,0
Городские средства	0100	0113	1000040680	244	1	1	1 038,0	0,0	1 038,0	1 038,0
Социальное обеспечение и иные выплаты населению	0100	0113	1000040680	300			106,0	0,0	106,0	106,0
Премии и гранты	0100	0113	1000040680	350			106,0	0,0	106,0	106,0
Действующие обязательства	0100	0113	1000040680	350	1		106,0	0,0	106,0	106,0
Городские средства	0100	0113	1000040680	350	1	1	106,0	0,0	106,0	106,0
Иные бюджетные ассигнования	0100	0113	1000040680	800			250,0	0,0	250,0	250,0
Уплата налогов, сборов и иных платежей	0100	0113	1000040680	850			250,0	0,0	250,0	250,0
Уплата иных платежей	0100	0113	1000040680	853			250,0	0,0	250,0	250,0
Действующие обязательства	0100	0113	1000040680	853	1		250,0	0,0	250,0	250,0
Городские средства	0100	0113	1000040680	853	1	1	250,0	0,0	250,0	250,0
Реализация функций органами местного самоуправления в сфере муниципального управления	0100	0113	1000040700				127 117,0	-11 900,0	115 217,0	33 559,0
Иные бюджетные ассигнования	0100	0113	1000040700	800			127 117,0	-11 900,0	115 217,0	33 559,0
Резервные средства	0100	0113	1000040700	870			127 117,0	-11 900,0	115 217,0	33 559,0
Действующие обязательства	0100	0113	1000040700	870	1		127 117,0	-11 900,0	115 217,0	33 559,0
Городские средства	0100	0113	1000040700	870	1	1	127 117,0	-11 900,0	115 217,0	33 559,0
Создание административных комиссий и определение перечня должностных лиц органов местного самоуправления, уполномоченных составлять протоколы об административных правонарушениях	0100	0113	1000071580				1 974,5	0,0	1 974,5	1 974,5
Расходы на выплаты персоналу в целях обеспечения выполнения функций государственными (муниципальными) органами, казенными учреждениями, органами управления государственными внебюджетными фондами	0100	0113	1000071580	100			1 974,5	0,0	1 974,5	1 974,5
Расходы на выплаты персоналу государственных (муниципальных) органов	0100	0113	1000071580	120			1 974,5	0,0	1 974,5	1 974,5
Фонд оплаты труда государственных (муниципальных) органов	0100	0113	1000071580	121			1 716,0	0,0	1 716,0	1 716,0
Действующие обязательства	0100	0113	1000071580	121	1		1 716,0	0,0	1 716,0	1 716,0
Областные средства	0100	0113	1000071580	121	1	2	1 716,0	0,0	1 716,0	1 716,0
Иные выплаты персоналу государственных (муниципальных) органов, за исключением фонда оплаты труда	0100	0113	1000071580	122			122,9	0,0	122,9	122,9
Действующие обязательства	0100	0113	1000071580	122	1		122,9	0,0	122,9	122,9
Областные средства	0100	0113	1000071580	122	1	2	122,9	0,0	122,9	122,9
Взносы по обязательному социальному страхованию на выплаты денежного содержания и иные выплаты работникам государственных (муниципальных) органов	0100	0113	1000071580	129			135,6	0,0	135,6	135,6
Действующие обязательства	0100	0113	1000071580	129	1		135,6	0,0	135,6	135,6
Областные средства	0100	0113	1000071580	129	1	2	135,6	0,0	135,6	135,6
Выполнение государственных полномочий Орловской области по созданию комиссии по делам несовершеннолетних и защите их прав и организации деятельности этих комиссий	0100	0113	1000071590				3 625,0	0,0	3 625,0	3 625,0
Расходы на выплаты персоналу в целях обеспечения выполнения функций государственными (муниципальными) органами, казенными учреждениями, органами управления государственными внебюджетными фондами	0100	0113	1000071590	100			3 625,0	0,0	3 625,0	3 625,0
Расходы на выплаты персоналу государственных (муниципальных) органов	0100	0113	1000071590	120			3 625,0	0,0	3 625,0	3 625,0
Фонд оплаты труда государственных (муниципальных) органов	0100	0113	1000071590	121			2 603,4	0,0	2 603,4	2 603,4
Действующие обязательства	0100	0113	1000071590	121	1		2 603,4	0,0	2 603,4	2 603,4
Областные средства	0100	0113	1000071590	121	1	2	2 603,4	0,0	2 603,4	2 603,4
Иные выплаты персоналу государственных (муниципальных) органов, за исключением фонда оплаты труда	0100	0113	1000071590	122			187,0	0,0	187,0	187,0
Действующие обязательства	0100	0113	1000071590	122	1		187,0	0,0	187,0	187,0
Областные средства	0100	0113	1000071590	122	1	2	187,0	0,0	187,0	187,0
Взносы по обязательному социальному страхованию на выплаты денежного содержания и иные выплаты работникам государственных (муниципальных) органов	0100	0113	1000071590	129			834,6	0,0	834,6	834,6
Действующие обязательства	0100	0113	1000071590	129	1		834,6	0,0	834,6	834,6
Областные средства	0100	0113	1000071590	129	1	2	834,6	0,0	834,6	834,6
Выполнение полномочий в сфере трудовых отношений	0100	0113	1000071610				1 171,2	0,0	1 171,2	1 171,2
Расходы на выплаты персоналу в целях обеспечения выполнения функций государственными (муниципальными) органами, казенными учреждениями, органами управления государственными внебюджетными фондами	0100	0113	1000071610	100			1 171,2	0,0	1 171,2	1 171,2
Расходы на выплаты персоналу государственных (муниципальных) органов	0100	0113	1000071610	120			1 171,2	0,0	1 171,2	1 171,2
Фонд оплаты труда государственных (муниципальных) органов	0100	0113	1000071610	121			837,0	0,0	837,0	837,0
Действующие обязательства	0100	0113	1000071610	121	1		837,0	0,0	837,0	837,0
Областные средства	0100	0113	1000071610	121	1	2	837,0	0,0	837,0	837,0
Иные выплаты персоналу государственных (муниципальных) органов, за исключением фонда оплаты труда	0100	0113	1000071610	122			271,2	0,0	271,2	271,2
Действующие обязательства	0100	0113	1000071610	122	1		271,2	0,0	271,2	271,2
Областные средства	0100	0113	1000071610	122	1	2	271,2	0,0	271,2	271,2
Взносы по обязательному социальному страхованию на выплаты денежного содержания и иные выплаты работникам государственных (муниципальных) органов	0100	0113	1000071610	129			63,0	0,0	63,0	63,0
Действующие обязательства	0100	0113	1000071610	129	1		63,0	0,0	63,0	63,0
Областные средства	0100	0113	1000071610	129	1	2	63,0	0,0	63,0	63,0
НАЦИОНАЛЬНАЯ ОБОРОНА	**0200**						**220,0**	**0,0**	**220,0**	220,0
городские средства	1						220,0	0,0	220,0	220,0
областные средства	2						0,0	0,0	0,0	0,0
Мобилизационная подготовка экономики	**0200**	**0204**					**220,0**	**0,0**	**220,0**	220,0
Непрограммные мероприятия	0200	0204	1000000000				220,0	0,0	220,0	220,0
Мероприятия по обеспечению мобилизационной готовности экономики	0200	0204	1000040230				220,0	0,0	220,0	220,0
Расходы на выплаты персоналу в целях обеспечения выполнения функций государственными (муниципальными) органами, казенными учреждениями, органами управления государственными внебюджетными фондами	0200	0204	1000040230	100			112,0	0,0	112,0	112,0
Расходы на выплаты персоналу государственных (муниципальных) органов	0200	0204	1000040230	120			112,0	0,0	112,0	112,0
Фонд оплаты труда государственных (муниципальных) органов	0200	0204	1000040230	121			93,0	0,0	93,0	93,0
Действующие обязательства	0200	0204	1000040230	121	1		93,0	0,0	93,0	93,0
Городские средства	0200	0204	1000040230	121	1	1	93,0	0,0	93,0	93,0
Взносы по обязательному социальному страхованию на выплаты денежного содержания и иные выплаты работникам государственных (муниципальных) органов	0200	0204	1000040230	129			19,0	0,0	19,0	19,0
Действующие обязательства	0200	0204	1000040230	129	1		19,0	0,0	19,0	19,0
Городские средства	0200	0204	1000040230	129	1	1	19,0	0,0	19,0	19,0
Закупка товаров, работ и услуг для обеспечения государственных (муниципальных) нужд	0200	0204	1000040230	200			108,0	0,0	108,0	108,0
Иные закупки товаров, работ и услуг для обеспечения государственных (муниципальных) нужд	0200	0204	1000040230	240			108,0	0,0	108,0	108,0
Прочая закупка товаров, работ и услуг	0200	0204	1000040230	244			108,0	0,0	108,0	108,0
Действующие обязательства	0200	0204	1000040230	244	1		108,0	0,0	108,0	108,0
Городские средства	0200	0204	1000040230	244	1	1	108,0	0,0	108,0	108,0
НАЦИОНАЛЬНАЯ БЕЗОПАСНОСТЬ И ПРАВООХРАНИТЕЛЬНАЯ ДЕЯТЕЛЬНОСТЬ	**0300**						**12 018,0**	**0,0**	**12 018,0**	12 406,0
городские средства	1						12 018,0	0,0	12 018,0	12 406,0
областные средства	2						0,0	0,0	0,0	0,0
Защита населения и территории от чрезвычайных ситуаций природного и техногенного характера, гражданская оборона	**0300**	**0309**					**12 018,0**	**0,0**	**12 018,0**	12 406,0
Непрограммные мероприятия	0300	0309	1000000000				12 018,0	0,0	12 018,0	12 406,0
Обеспечение деятельности подведомственных учреждений	0300	0309	1000040090				11 889,0	0,0	11 889,0	12 277,0
Расходы на выплаты персоналу в целях обеспечения выполнения функций государственными (муниципальными) органами, казенными учреждениями, органами управления государственными внебюджетными фондами	0300	0309	1000040090	100			11 594,0	0,0	11 594,0	11 969,0
Расходы на выплаты персоналу казенных учреждений	0300	0309	1000040090	110			11 594,0	0,0	11 594,0	11 969,0
Фонд оплаты труда учреждений	0300	0309	1000040090	111			8 780,0	0,0	8 780,0	9 155,0
Действующие обязательства	0300	0309	1000040090	111	1		8 780,0	0,0	8 780,0	9 155,0
Городские средства	0300	0309	1000040090	111	1	1	8 780,0	0,0	8 780,0	9 155,0
Взносы по обязательному социальному страхованию на выплаты по оплате труда работников и иные выплаты работникам учреждений	0300	0309	1000040090	119			2 814,0	0,0	2 814,0	2 814,0
Действующие обязательства	0300	0309	1000040090	119	1		2 814,0	0,0	2 814,0	2 814,0
Городские средства	0300	0309	1000040090	119	1	1	2 814,0	0,0	2 814,0	2 814,0
Закупка товаров, работ и услуг для обеспечения государственных (муниципальных) нужд	0300	0309	1000040090	200			295,0	0,0	295,0	308,0
Иные закупки товаров, работ и услуг для обеспечения государственных (муниципальных) нужд	0300	0309	1000040090	240			295,0	0,0	295,0	308,0
Прочая закупка товаров, работ и услуг	0300	0309	1000040090	244			295,0	0,0	295,0	308,0
Действующие обязательства	0300	0309	1000040090	244	1		295,0	0,0	295,0	308,0
Городские средства	0300	0309	1000040090	244	1	1	295,0	0,0	295,0	308,0
Мероприятия по предупреждению и ликвидации последствий чрезвычайных ситуаций и стихийных бедствий природного и техногенного характера	0300	0309	1000040240				129,0	0,0	129,0	129,0
Закупка товаров, работ и услуг для обеспечения государственных (муниципальных) нужд	0300	0309	1000040240	200			129,0	0,0	129,0	129,0
Иные закупки товаров, работ и услуг для обеспечения государственных (муниципальных) нужд	0300	0309	1000040240	240			129,0	0,0	129,0	129,0
Прочая закупка товаров, работ и услуг	0300	0309	1000040240	244			129,0	0,0	129,0	129,0
Действующие обязательства	0300	0309	1000040240	244	1		129,0	0,0	129,0	129,0
Городские средства	0300	0309	1000040240	244	1	1	129,0	0,0	129,0	129,0
НАЦИОНАЛЬНАЯ ЭКОНОМИКА	**0400**						**1 101 258,2**	**0,0**	**1 101 258,2**	805 124,4
городские средства	1						19 767,0	0,0	19 767,0	17 036,4
областные средства	2						1 081 491,2	0,0	1 081 491,2	788 088,0
Транспорт	**0400**	**0408**					**390,0**	**0,0**	**390,0**	436,0
Непрограммные мероприятия	0400	0408	1000000000				390,0	0,0	390,0	436,0
Субсидирование муниципального заказа на осуществление перевозки по регулируемым тарифам по регулярным маршрутам муниципальной маршрутной сети	0400	0408	1000040730				50,0	0,0	50,0	50,0
Закупка товаров, работ и услуг для обеспечения государственных (муниципальных) нужд	0400	0408	1000040730	200			50,0	0,0	50,0	50,0
Иные закупки товаров, работ и услуг для обеспечения государственных (муниципальных) нужд	0400	0408	1000040730	240			50,0	0,0	50,0	50,0
Прочая закупка товаров, работ и услуг	0400	0408	1000040730	244			50,0	0,0	50,0	50,0
Действующие обязательства	0400	0408	1000040730	244	1		50,0	0,0	50,0	50,0
Городские средства	0400	0408	1000040730	244	1	1	50,0	0,0	50,0	50,0
Обслуживание интернет сайта «Транспорт Он-лайн»	0400	0408	1000040900				340,0	0,0	340,0	386,0
Закупка товаров, работ и услуг для обеспечения государственных (муниципальных) нужд	0400	0408	1000040900	200			340,0	0,0	340,0	386,0
Иные закупки товаров, работ и услуг для обеспечения государственных (муниципальных) нужд	0400	0408	1000040900	240			340,0	0,0	340,0	386,0
Прочая закупка товаров, работ и услуг	0400	0408	1000040900	244			340,0	0,0	340,0	386,0
Действующие обязательства	0400	0408	1000040900	244	1		340,0	0,0	340,0	386,0
Городские средства	0400	0408	1000040900	244	1	1	340,0	0,0	340,0	386,0
Дорожное хозяйство (дорожные фонды)	**0400**	**0409**					**1 100 168,2**	**0,0**	**1 100 168,2**	803 988,4
Непрограммные мероприятия	0400	0409	1000000000				297 525,0	0,0	297 525,0	292 219,7
Ведомственная целевая программа «Муниципальная адресная инвестиционная программа»	0400	0409	1070000000				7 900,0	0,0	7 900,0	1 900,0
Капитальные вложения в объекты государственной (муниципальной) собственности	0400	0409	1070000000	400			7 900,0	0,0	7 900,0	1 900,0
Бюджетные инвестиции	0400	0409	1070000000	410			7 900,0	0,0	7 900,0	1 900,0
Бюджетные инвестиции в объекты капитального строительства государственной (муниципальной) собственности	0400	0409	1070000000	414			7 900,0	0,0	7 900,0	1 900,0
Действующие обязательства	0400	0409	1070000000	414	1		7 900,0	0,0	7 900,0	1 900,0
Городские средства	0400	0409	1070000000	414	1	1	7 900,0	0,0	7 900,0	1 900,0
Капитальное строительство-реконструкция «Красного моста» в городе Орле	0400	0409	10700S2312				289 625,0	0,0	289 625,0	290 319,7
Капитальные вложения в объекты государственной (муниципальной) собственности	0400	0409	10700S2312	400			289 625,0	0,0	289 625,0	290 319,7
Бюджетные инвестиции	0400	0409	10700S2312	410			289 625,0	0,0	289 625,0	290 319,7
Бюджетные инвестиции в объекты капитального строительства государственной (муниципальной) собственности	0400	0409	10700S2312	414			289 625,0	0,0	289 625,0	290 319,7
Действующие обязательства	0400	0409	10700S2312	414	1		289 625,0	0,0	289 625,0	290 319,7
Городские средства	0400	0409	10700S2312	414	1	1	2 000,0	0,0	2 000,0	2 694,7
Областные средства	0400	0409	10700S2312	414	1	2	287 625,0	0,0	287 625,0	287 625,0
Муниципальные программы	0400	0409	2000000000				802 643,2	0,0	802 643,2	511 768,7
Благоустройство дворовых территорий в рамках МП «Формирование современной городской среды на территории города Орла на 2018-2024 годы»- средства дорожного фонда	0400	0409	24004S3180				14,7	0,0	14,7	14,7
Закупка товаров, работ и услуг для обеспечения государственных (муниципальных) нужд	0400	0409	24004S3180	200			14,7	0,0	14,7	14,7
Иные закупки товаров, работ и услуг для обеспечения государственных (муниципальных) нужд	0400	0409	24004S3180	240			14,7	0,0	14,7	14,7
Прочая закупка товаров, работ и услуг	0400	0409	24004S3180	244			14,7	0,0	14,7	14,7
Действующие обязательства	0400	0409	24004S3180	244	1		14,7	0,0	14,7	14,7
Городские средства	0400	0409	24004S3180	244	1	1	14,7	0,0	14,7	14,7
Реализация мероприятий по благоустройству дворовых территорий и общественных пространств, предусмотренных муниципальными программами формирования современной городской среды	0400	0409	240F2S3180				76 225,3	0,0	76 225,3	76 225,3
Закупка товаров, работ и услуг для обеспечения государственных (муниципальных) нужд	0400	0409	240F2S3180	200			76 225,3	0,0	76 225,3	76 225,3
Иные закупки товаров, работ и услуг для обеспечения государственных (муниципальных) нужд	0400	0409	240F2S3180	240			76 225,3	0,0	76 225,3	76 225,3
Прочая закупка товаров, работ и услуг	0400	0409	240F2S3180	244			76 225,3	0,0	76 225,3	76 225,3
Действующие обязательства	0400	0409	240F2S3180	244	1		76 225,3	0,0	76 225,3	76 225,3
Городские средства	0400	0409	240F2S3180	244	1	1	762,3	0,0	762,3	762,3
Областные средства	0400	0409	240F2S3180	244	1	2	75 463,0	0,0	75 463,0	75 463,0
Мероприятие 1 «Содержание улично-дорожной сети города Орла»	0400	0409	2810000000				3 353,5	0,0	3 353,5	3 353,5
Закупка товаров, работ и услуг для обеспечения государственных (муниципальных) нужд	0400	0409	2810000000	200			3 353,5	0,0	3 353,5	3 353,5
Иные закупки товаров, работ и услуг для обеспечения государственных (муниципальных) нужд	0400	0409	2810000000	240			3 353,5	0,0	3 353,5	3 353,5
Прочая закупка товаров, работ и услуг	0400	0409	2810000000	244			3 353,5	0,0	3 353,5	3 353,5
Действующие обязательства	0400	0409	2810000000	244	1		3 353,5	0,0	3 353,5	3 353,5
Городские средства	0400	0409	2810000000	244	1	1	3 353,5	0,0	3 353,5	3 353,5
МП «Комплексное развитие улично-дорожной сети города Орла на 2020-2022 годы»-Мероприятие 1 «Содержание улично-дорожной сети города Орла»-Поддержка дорожного хозяйства	0400	0409	28100S0550				355 000,0	0,0	355 000,0	355 000,0
Закупка товаров, работ и услуг для обеспечения государственных (муниципальных) нужд	0400	0409	28100S0550	200			355 000,0	0,0	355 000,0	355 000,0
Иные закупки товаров, работ и услуг для обеспечения государственных (муниципальных) нужд	0400	0409	28100S0550	240			355 000,0	0,0	355 000,0	355 000,0
Прочая закупка товаров, работ и услуг	0400	0409	28100S0550	244			355 000,0	0,0	355 000,0	355 000,0
Действующие обязательства	0400	0409	28100S0550	244	1		355 000,0	0,0	355 000,0	355 000,0
Областные средства	0400	0409	28100S0550	244	1	2	355 000,0	0,0	355 000,0	355 000,0
Мероприятие 2 «Ремонт объектов улично-дорожной сети города Орла»	0400	0409	2820000000				0,0	0,0	0,0	2 975,2
Закупка товаров, работ и услуг для обеспечения государственных (муниципальных) нужд	0400	0409	2820000000	200			0,0	0,0	0,0	2 975,2
Иные закупки товаров, работ и услуг для обеспечения государственных (муниципальных) нужд	0400	0409	2820000000	240			0,0	0,0	0,0	2 975,2
Прочая закупка товаров, работ и услуг	0400	0409	2820000000	244			0,0	0,0	0,0	2 975,2
Действующие обязательства	0400	0409	2820000000	244	1		0,0	0,0	0,0	2 975,2
Городские средства	0400	0409	2820000000	244	1	1	0,0	0,0	0,0	2 975,2
Поддержка дорожного хозяйства	0400	0409	28200S0550				49 817,2	0,0	49 817,2	70 000,0
Закупка товаров, работ и услуг для обеспечения государственных (муниципальных) нужд	0400	0409	28200S0550	200			49 817,2	0,0	49 817,2	70 000,0
Иные закупки товаров, работ и услуг для обеспечения государственных (муниципальных) нужд	0400	0409	28200S0550	240			49 817,2	0,0	49 817,2	70 000,0
Прочая закупка товаров, работ и услуг	0400	0409	28200S0550	244			49 817,2	0,0	49 817,2	70 000,0
Действующие обязательства	0400	0409	28200S0550	244	1		49 817,2	0,0	49 817,2	70 000,0
Областные средства	0400	0409	28200S0550	244	1	2	49 817,2	0,0	49 817,2	70 000,0
Мероприятие 3 «Ремонт, капитальный ремонт автомобильных дорог в рамках реализации регионального проекта «Программа комплексного развития объединенной дорожной сети Орловской области, а также Орловской городской агломерации на 2019-2024 годы» национального проекта «Безопасные и качественные автомобильные дороги»»	0400	0409	2830000000				3 167,5	0,0	3 167,5	3 200,0
Закупка товаров, работ и услуг для обеспечения государственных (муниципальных) нужд	0400	0409	2830000000	200			3 167,5	0,0	3 167,5	3 200,0
Иные закупки товаров, работ и услуг для обеспечения государственных (муниципальных) нужд	0400	0409	2830000000	240			3 167,5	0,0	3 167,5	3 200,0
Закупка товаров, работ, услуг в целях капитального ремонта государственного (муниципального) имущества	0400	0409	2830000000	243			210,6	0,0	210,6	210,6
Действующие обязательства	0400	0409	2830000000	243	1		210,6	0,0	210,6	210,6
Городские средства	0400	0409	2830000000	243	1	1	210,6	0,0	210,6	210,6
Прочая закупка товаров, работ и услуг	0400	0409	2830000000	244			2 956,9	0,0	2 956,9	2 989,4
Действующие обязательства	0400	0409	2830000000	244	1		2 956,9	0,0	2 956,9	2 989,4
Городские средства	0400	0409	2830000000	244	1	1	2 956,9	0,0	2 956,9	2 989,4
Финансовое обеспечение дорожной деятельности-ремонт объектов улично-дорожной сети города Орла	0400	0409	283R153931				313 586,0	0,0	313 586,0	0,0
Закупка товаров, работ и услуг для обеспечения государственных (муниципальных) нужд	0400	0409	283R153931	200			313 586,0	0,0	313 586,0	0,0
Иные закупки товаров, работ и услуг для обеспечения государственных (муниципальных) нужд	0400	0409	283R153931	240			313 586,0	0,0	313 586,0	0,0
Прочая закупка товаров, работ и услуг	0400	0409	283R153931	244			313 586,0	0,0	313 586,0	0,0
Действующие обязательства	0400	0409	283R153931	244	1		313 586,0	0,0	313 586,0	0,0
Областные средства	0400	0409	283R153931	244	1	2	313 586,0	0,0	313 586,0	0,0
Мероприятие 4 «Устройство (монтаж) средств организации и регулирования дорожного движения на автомобильных дорогах города Орла»	0400	0409	2840000000				1 478,9	0,0	1 478,9	1 000,0
Закупка товаров, работ и услуг для обеспечения государственных (муниципальных) нужд	0400	0409	2840000000	200			1 478,9	0,0	1 478,9	1 000,0
Иные закупки товаров, работ и услуг для обеспечения государственных (муниципальных) нужд	0400	0409	2840000000	240			1 478,9	0,0	1 478,9	1 000,0
Закупка товаров, работ, услуг в целях капитального ремонта государственного (муниципального) имущества	0400	0409	2840000000	243			26,6	0,0	26,6	26,6
Действующие обязательства	0400	0409	2840000000	243	1		26,6	0,0	26,6	26,6
Городские средства	0400	0409	2840000000	243	1	1	26,6	0,0	26,6	26,6
Прочая закупка товаров, работ и услуг	0400	0409	2840000000	244			1 452,3	0,0	1 452,3	973,4
Действующие обязательства	0400	0409	2840000000	244	1		1 452,3	0,0	1 452,3	973,4
Городские средства	0400	0409	2840000000	244	1	1	1 452,3	0,0	1 452,3	973,4
Другие вопросы в области национальной экономики	**0400**	**0412**					**700,0**	**0,0**	**700,0**	700,0
Непрограммные мероприятия	0400	0412	1000000000				700,0	0,0	700,0	700,0
Мероприятия в области строительства, архитектуры и градостроительства	0400	0412	1000040740				200,0	0,0	200,0	200,0
Закупка товаров, работ и услуг для обеспечения государственных (муниципальных) нужд	0400	0412	1000040740	200			200,0	0,0	200,0	200,0
Иные закупки товаров, работ и услуг для обеспечения государственных (муниципальных) нужд	0400	0412	1000040740	240			200,0	0,0	200,0	200,0
Закупка товаров, работ и услуг для обеспечения государственных (муниципальных) нужд в области геодезии и картографии вне рамок государственного оборонного заказа	0400	0412	1000040740	245			200,0	0,0	200,0	200,0

Действующие обязательства	0400	0412	1000040740	245	1		200,0	0,0	200,0	200,0
Городские средства	0400	0412	1000040740	245	1	1	200,0	0,0	200,0	200,0
Ведомственная целевая программа «Развитие и поддержка малого и среднего предпринимательства в городе Орле на 2019 - 2021 годы»	0400	0412	1050000000				500,0	0,0	500,0	500,0
Закупка товаров, работ и услуг для обеспечения государственных (муниципальных) нужд	0400	0412	1050000000	200			200,0	0,0	200,0	200,0
Иные закупки товаров, работ и услуг для обеспечения государственных (муниципальных) нужд	0400	0412	1050000000	240			200,0	0,0	200,0	200,0
Прочая закупка товаров, работ и услуг	0400	0412	1050000000	244			200,0	0,0	200,0	200,0
Действующие обязательства	0400	0412	1050000000	244	1		200,0	0,0	200,0	200,0
Городские средства	0400	0412	1050000000	244	1	1	200,0	0,0	200,0	200,0
Иные бюджетные ассигнования	0400	0412	1050000000	800			300,0	0,0	300,0	300,0
Субсидии юридическим лицам (кроме некоммерческих организаций), индивидуальным предпринимателям, физическим лицам-производителям товаров, работ, услуг	0400	0412	1050000000	810			300,0	0,0	300,0	300,0
Субсидии на возмещение недополученных доходов и (или) возмещение фактически понесенных затрат в связи с производством (реализацией) товаров, выполнением работ, оказанием услуг	0400	0412	1050000000	811			300,0	0,0	300,0	300,0
Действующие обязательства	0400	0412	1050000000	811	1		300,0	0,0	300,0	300,0
Городские средства	0400	0412	1050000000	811	1	1	300,0	0,0	300,0	300,0
ЖИЛИЩНО-КОММУНАЛЬНОЕ ХОЗЯЙСТВО	0500						455 310,4	0,0	455 310,4	400 364,3
городские средства	1						166 600,1	0,0	166 600,1	179 967,3
областные средства	2						288 710,3	0,0	288 710,3	220 397,0
Жилищное хозяйство	0500	0501					142 782,6	0,0	142 782,6	33 509,6
Непрограммные мероприятия	0500	0501	1000000000				28 465,0	0,0	28 465,0	28 465,0
Содержание, текущий ремонт, оплата жилищно-коммунальных услуг помещений, находящихся в муниципальной собственности	0500	0501	1000040120				532,0	0,0	532,0	532,0
Закупка товаров, работ и услуг для обеспечения государственных (муниципальных) нужд	0500	0501	1000040120	200			532,0	0,0	532,0	532,0
Иные закупки товаров, работ и услуг для обеспечения государственных (муниципальных) нужд	0500	0501	1000040120	240			532,0	0,0	532,0	532,0
Прочая закупка товаров, работ и услуг	0500	0501	1000040120	244			532,0	0,0	532,0	532,0
Действующие обязательства	0500	0501	1000040120	244	1		532,0	0,0	532,0	532,0
Городские средства	0500	0501	1000040120	244	1	1	532,0	0,0	532,0	532,0
Капитальный и текущий ремонт муниципального жилищного фонда	0500	0501	1000040130				1 500,0	0,0	1 500,0	1 500,0
Закупка товаров, работ и услуг для обеспечения государственных (муниципальных) нужд	0500	0501	1000040130	200			1 500,0	0,0	1 500,0	1 500,0
Иные закупки товаров, работ и услуг для обеспечения государственных (муниципальных) нужд	0500	0501	1000040130	240			1 500,0	0,0	1 500,0	1 500,0
Закупка товаров, работ, услуг в целях капитального ремонта государственного (муниципального) имущества	0500	0501	1000040130	243			618,0	0,0	618,0	618,0
Действующие обязательства	0500	0501	1000040130	243	1		618,0	0,0	618,0	618,0
Городские средства	0500	0501	1000040130	243	1	1	618,0	0,0	618,0	618,0
Прочая закупка товаров, работ и услуг	0500	0501	1000040130	244			882,0	0,0	882,0	882,0
Действующие обязательства	0500	0501	1000040130	244	1		882,0	0,0	882,0	882,0
Городские средства	0500	0501	1000040130	244	1	1	882,0	0,0	882,0	882,0
Взносы на капитальный ремонт общего имущества в отношении муниципальных помещений, расположенных в многоквартирных жилых домах	0500	0501	1000040210				24 433,0	0,0	24 433,0	24 433,0
Закупка товаров, работ и услуг для обеспечения государственных (муниципальных) нужд	0500	0501	1000040210	200			24 433,0	0,0	24 433,0	24 433,0
Иные закупки товаров, работ и услуг для обеспечения государственных (муниципальных) нужд	0500	0501	1000040210	240			24 433,0	0,0	24 433,0	24 433,0
Прочая закупка товаров, работ и услуг	0500	0501	1000040210	244			24 433,0	0,0	24 433,0	24 433,0
Действующие обязательства	0500	0501	1000040210	244	1		24 433,0	0,0	24 433,0	24 433,0
Городские средства	0500	0501	1000040210	244	1	1	24 433,0	0,0	24 433,0	24 433,0
Расходы на снос аварийных домов с прилегающими к ним хозяйственно-бытовыми постройками	0500	0501	1000040640				2 000,0	0,0	2 000,0	2 000,0
Закупка товаров, работ и услуг для обеспечения государственных (муниципальных) нужд	0500	0501	1000040640	200			2 000,0	0,0	2 000,0	2 000,0
Иные закупки товаров, работ и услуг для обеспечения государственных (муниципальных) нужд	0500	0501	1000040640	240			2 000,0	0,0	2 000,0	2 000,0
Прочая закупка товаров, работ и услуг	0500	0501	1000040640	244			2 000,0	0,0	2 000,0	2 000,0
Действующие обязательства	0500	0501	1000040640	244	1		2 000,0	0,0	2 000,0	2 000,0
Городские средства	0500	0501	1000040640	244	1	1	2 000,0	0,0	2 000,0	2 000,0
Муниципальные программы	0500	0501	2000000000				114 317,6	0,0	114 317,6	5 044,6
Обеспечение устойчивого сокращения непригодного для проживания жилого фонда за счет средств, поступивших от Фонда содействия реформированию жилищно-коммунального хозяйства	0500	0501	290F367483				112 016,0	0,0	112 016,0	0,0
Капитальные вложения в объекты государственной (муниципальной) собственности	0500	0501	290F367483	400			112 016,0	0,0	112 016,0	0,0
Бюджетные инвестиции	0500	0501	290F367483	410			112 016,0	0,0	112 016,0	0,0
Бюджетные инвестиции на приобретение объектов недвижимого имущества в государственную (муниципальную) собственность	0500	0501	290F367483	412			112 016,0	0,0	112 016,0	0,0
Действующие обязательства	0500	0501	290F367483	412	1		112 016,0	0,0	112 016,0	0,0
Областные средства	0500	0501	290F367483	412	1	2	112 016,0	0,0	112 016,0	0,0
Обеспечение устойчивого сокращения непригодного для проживания жилого фонда за счет областных средств	0500	0501	290F367484				1 131,5	0,0	1 131,5	1 583,3
Капитальные вложения в объекты государственной (муниципальной) собственности	0500	0501	290F367484	400			1 131,5	0,0	1 131,5	1 583,3
Бюджетные инвестиции	0500	0501	290F367484	410			1 131,5	0,0	1 131,5	1 583,3
Бюджетные инвестиции на приобретение объектов недвижимого имущества в государственную (муниципальную) собственность	0500	0501	290F367484	412			1 131,5	0,0	1 131,5	1 583,3
Действующие обязательства	0500	0501	290F367484	412	1		1 131,5	0,0	1 131,5	1 583,3
Областные средства	0500	0501	290F367484	412	1	2	1 131,5	0,0	1 131,5	1 583,3
Обеспечение устойчивого сокращения непригодного для проживания жилого фонда за счет средств городского бюджета	0500	0501	290F36748S				1 170,1	0,0	1 170,1	3 461,3
Капитальные вложения в объекты государственной (муниципальной) собственности	0500	0501	290F36748S	400			1 170,1	0,0	1 170,1	3 461,3
Бюджетные инвестиции	0500	0501	290F36748S	410			1 170,1	0,0	1 170,1	3 461,3
Бюджетные инвестиции на приобретение объектов недвижимого имущества в государственную (муниципальную) собственность	0500	0501	290F36748S	412			1 170,1	0,0	1 170,1	3 461,3
Действующие обязательства	0500	0501	290F36748S	412	1		1 170,1	0,0	1 170,1	3 461,3
Городские средства	0500	0501	290F36748S	412	1	1	1 170,1	0,0	1 170,1	3 461,3
Коммунальное хозяйство	0500	0502					80 702,2	0,0	80 702,2	121 752,9
Непрограммные мероприятия	0500	0502	1000000000				80 702,2	0,0	80 702,2	121 752,9
Ведомственная целевая программа «Муниципальная адресная инвестиционная программа»	0500	0502	1070000000				1 000,0	0,0	1 000,0	1 000,0
Капитальные вложения в объекты государственной (муниципальной) собственности	0500	0502	1070000000	400			1 000,0	0,0	1 000,0	1 000,0
Бюджетные инвестиции	0500	0502	1070000000	410			1 000,0	0,0	1 000,0	1 000,0
Бюджетные инвестиции в объекты капитального строительства государственной (муниципальной) собственности	0500	0502	1070000000	414			1 000,0	0,0	1 000,0	1 000,0
Действующие обязательства	0500	0502	1070000000	414	1		1 000,0	0,0	1 000,0	1 000,0
Городские средства	0500	0502	1070000000	414	1	1	1 000,0	0,0	1 000,0	1 000,0
Строительство и реконструкция (модернизация) объектов питьевого водоснабжения	0500	0502	107G552430				79 702,2	0,0	79 702,2	120 752,9
Капитальные вложения в объекты государственной (муниципальной) собственности	0500	0502	107G552430	400			79 702,2	0,0	79 702,2	120 752,9
Бюджетные инвестиции	0500	0502	107G552430	410			79 702,2	0,0	79 702,2	120 752,9
Бюджетные инвестиции в объекты капитального строительства государственной (муниципальной) собственности	0500	0502	107G552430	414			79 702,2	0,0	79 702,2	120 752,9
Действующие обязательства	0500	0502	107G552430	414	1		79 702,2	0,0	79 702,2	120 752,9
Городские средства	0500	0502	107G552430	414	1	1	3 985,0	0,0	3 985,0	6 038,0
Областные средства	0500	0502	107G552430	414	1	2	75 717,2	0,0	75 717,2	114 714,9
Благоустройство	0500	0503					163 129,7	0,0	163 129,7	175 196,8
Непрограммные мероприятия	0500	0503	1000000000				60 272,0	0,0	60 272,0	68 086,0
Уличное освещение	0500	0503	1000040570				26 396,0	0,0	26 396,0	33 611,0
Закупка товаров, работ и услуг для обеспечения государственных (муниципальных) нужд	0500	0503	1000040570	200			26 396,0	0,0	26 396,0	33 611,0
Иные закупки товаров, работ и услуг для обеспечения государственных (муниципальных) нужд	0500	0503	1000040570	240			26 396,0	0,0	26 396,0	33 611,0
Прочая закупка товаров, работ и услуг	0500	0503	1000040570	244			26 396,0	0,0	26 396,0	33 611,0
Действующие обязательства	0500	0503	1000040570	244	1		26 396,0	0,0	26 396,0	33 611,0
Городские средства	0500	0503	1000040570	244	1	1	26 396,0	0,0	26 396,0	33 611,0
Организация и содержание мест захоронения	0500	0503	1000040580				6 044,0	0,0	6 044,0	6 044,0
Закупка товаров, работ и услуг для обеспечения государственных (муниципальных) нужд	0500	0503	1000040580	200			6 044,0	0,0	6 044,0	6 044,0
Иные закупки товаров, работ и услуг для обеспечения государственных (муниципальных) нужд	0500	0503	1000040580	240			6 044,0	0,0	6 044,0	6 044,0
Прочая закупка товаров, работ и услуг	0500	0503	1000040580	244			6 044,0	0,0	6 044,0	6 044,0
Действующие обязательства	0500	0503	1000040580	244	1		6 044,0	0,0	6 044,0	6 044,0
Городские средства	0500	0503	1000040580	244	1	1	6 044,0	0,0	6 044,0	6 044,0
Прочие мероприятия по благоустройству города	0500	0503	1000040590				18 395,0	0,0	18 395,0	19 616,0
Расходы на выплаты персоналу в целях обеспечения выполнения функций государственными (муниципальными) органами, казенными учреждениями, органами управления государственными внебюджетными фондами	0500	0503	1000040590	100			2 764,0	0,0	2 764,0	2 764,0
Расходы на выплаты персоналу казенных учреждений	0500	0503	1000040590	110			2 764,0	0,0	2 764,0	2 764,0
Фонд оплаты труда учреждений	0500	0503	1000040590	111			2 200,0	0,0	2 200,0	2 200,0
Действующие обязательства	0500	0503	1000040590	111	1		2 200,0	0,0	2 200,0	2 200,0
Городские средства	0500	0503	1000040590	111	1	1	2 200,0	0,0	2 200,0	2 200,0
Взносы по обязательному социальному страхованию на выплаты по оплате труда работников и иные выплаты работникам учреждений	0500	0503	1000040590	119			564,0	0,0	564,0	564,0
Действующие обязательства	0500	0503	1000040590	119	1		564,0	0,0	564,0	564,0
Городские средства	0500	0503	1000040590	119	1	1	564,0	0,0	564,0	564,0
Закупка товаров, работ и услуг для обеспечения государственных (муниципальных) нужд	0500	0503	1000040590	200			15 631,0	0,0	15 631,0	16 852,0
Иные закупки товаров, работ и услуг для обеспечения государственных (муниципальных) нужд	0500	0503	1000040590	240			15 631,0	0,0	15 631,0	16 852,0
Прочая закупка товаров, работ и услуг	0500	0503	1000040590	244			15 631,0	0,0	15 631,0	16 852,0
Действующие обязательства	0500	0503	1000040590	244	1		15 631,0	0,0	15 631,0	16 852,0
Городские средства	0500	0503	1000040590	244	1	1	15 631,0	0,0	15 631,0	16 852,0
Демонтаж (перенос) и временное хранение самовольно установленных нестационарных объектов и разукомплектованных транспортных средств	0500	0503	1000040650				410,0	0,0	410,0	415,0
Закупка товаров, работ и услуг для обеспечения государственных (муниципальных) нужд	0500	0503	1000040650	200			410,0	0,0	410,0	415,0
Иные закупки товаров, работ и услуг для обеспечения государственных (муниципальных) нужд	0500	0503	1000040650	240			410,0	0,0	410,0	415,0
Прочая закупка товаров, работ и услуг	0500	0503	1000040650	244			410,0	0,0	410,0	415,0
Действующие обязательства	0500	0503	1000040650	244	1		410,0	0,0	410,0	415,0
Городские средства	0500	0503	1000040650	244	1	1	410,0	0,0	410,0	415,0
Мероприятия в области строительства, архитектуры и градостроительства	0500	0503	1000040740				1 000,0	0,0	1 000,0	1 000,0
Закупка товаров, работ и услуг для обеспечения государственных (муниципальных) нужд	0500	0503	1000040740	200			1 000,0	0,0	1 000,0	1 000,0
Иные закупки товаров, работ и услуг для обеспечения государственных (муниципальных) нужд	0500	0503	1000040740	240			1 000,0	0,0	1 000,0	1 000,0
Прочая закупка товаров, работ и услуг	0500	0503	1000040740	244			1 000,0	0,0	1 000,0	1 000,0
Действующие обязательства	0500	0503	1000040740	244	1		1 000,0	0,0	1 000,0	1 000,0
Городские средства	0500	0503	1000040740	244	1	1	1 000,0	0,0	1 000,0	1 000,0
Озеленение	0500	0503	1000040790				7 400,0	0,0	7 400,0	7 400,0
Закупка товаров, работ и услуг для обеспечения государственных (муниципальных) нужд	0500	0503	1000040790	200			7 400,0	0,0	7 400,0	7 400,0
Иные закупки товаров, работ и услуг для обеспечения государственных (муниципальных) нужд	0500	0503	1000040790	240			7 400,0	0,0	7 400,0	7 400,0
Прочая закупка товаров, работ и услуг	0500	0503	1000040790	244			7 400,0	0,0	7 400,0	7 400,0
Действующие обязательства	0500	0503	1000040790	244	1		7 400,0	0,0	7 400,0	7 400,0
Городские средства	0500	0503	1000040790	244	1	1	7 400,0	0,0	7 400,0	7 400,0
Ведомственная целевая программа «Создание и ремонт контейнерных площадок в городе Орле в 2019 - 2021 годах»	0500	0503	1060000000				627,0	0,0	627,0	0,0
Закупка товаров, работ и услуг для обеспечения государственных (муниципальных) нужд	0500	0503	1060000000	200			627,0	0,0	627,0	0,0
Иные закупки товаров, работ и услуг для обеспечения государственных (муниципальных) нужд	0500	0503	1060000000	240			627,0	0,0	627,0	0,0
Прочая закупка товаров, работ и услуг	0500	0503	1060000000	244			627,0	0,0	627,0	0,0
Действующие обязательства	0500	0503	1060000000	244	1		627,0	0,0	627,0	0,0
Городские средства	0500	0503	1060000000	244	1	1	627,0	0,0	627,0	0,0
Муниципальные программы	0500	0503	2000000000				102 857,7	0,0	102 857,7	107 110,8
МП «Формирование современной городской среды на территории города Орла на 2018-2024 годы»	0500	0503	2400000000				2 377,2	0,0	2 377,2	2 334,2
Закупка товаров, работ и услуг для обеспечения государственных (муниципальных) нужд	0500	0503	2400000000	200			2 377,2	0,0	2 377,2	2 334,2
Иные закупки товаров, работ и услуг для обеспечения государственных (муниципальных) нужд	0500	0503	2400000000	240			2 377,2	0,0	2 377,2	2 334,2
Прочая закупка товаров, работ и услуг	0500	0503	2400000000	244			2 377,2	0,0	2 377,2	2 334,2
Действующие обязательства	0500	0503	2400000000	244	1		2 377,2	0,0	2 377,2	2 334,2
Городские средства	0500	0503	2400000000	244	1	1	2 377,2	0,0	2 377,2	2 334,2
Поддержка государственных программ субъектов Российской Федерации и муниципальных программ формирования современной городской среды	0500	0503	240F255550				100 480,5	0,0	100 480,5	104 776,5
Закупка товаров, работ и услуг для обеспечения государственных (муниципальных) нужд	0500	0503	240F255550	200			100 480,5	0,0	100 480,5	104 776,5
Иные закупки товаров, работ и услуг для обеспечения государственных (муниципальных) нужд	0500	0503	240F255550	240			100 480,5	0,0	100 480,5	104 776,5
Прочая закупка товаров, работ и услуг	0500	0503	240F255550	244			100 480,5	0,0	100 480,5	104 776,5
Действующие обязательства	0500	0503	240F255550	244	1		100 480,5	0,0	100 480,5	104 776,5
Городские средства	0500	0503	240F255550	244	1	1	634,8	0,0	634,8	677,8
Областные средства	0500	0503	240F255550	244	1	2	99 845,7	0,0	99 845,7	104 098,8
Другие вопросы в области жилищно-коммунального хозяйства	0500	0505					68 696,0	0,0	68 696,0	69 905,0
Непрограммные мероприятия	0500	0505	1000000000				68 696,0	0,0	68 696,0	69 905,0
Содержание органов местного самоуправления	0500	0505	1000040040				23 705,0	0,0	23 705,0	23 714,0
Расходы на выплаты персоналу в целях обеспечения выполнения функций государственными (муниципальными) органами, казенными учреждениями, органами управления государственными внебюджетными фондами	0500	0505	1000040040	100			22 951,0	0,0	22 951,0	22 951,0
Расходы на выплаты персоналу государственных (муниципальных) органов	0500	0505	1000040040	120			22 951,0	0,0	22 951,0	22 951,0
Фонд оплаты труда государственных (муниципальных) органов	0500	0505	1000040040	121			18 607,0	0,0	18 607,0	18 607,0
Действующие обязательства	0500	0505	1000040040	121	1		18 607,0	0,0	18 607,0	18 607,0
Городские средства	0500	0505	1000040040	121	1	1	18 607,0	0,0	18 607,0	18 607,0
Иные выплаты персоналу государственных (муниципальных) органов, за исключением фонда оплаты труда	0500	0505	1000040040	122			1 337,0	0,0	1 337,0	1 337,0
Действующие обязательства	0500	0505	1000040040	122	1		1 337,0	0,0	1 337,0	1 337,0
Городские средства	0500	0505	1000040040	122	1	1	1 337,0	0,0	1 337,0	1 337,0
Взносы по обязательному социальному страхованию на выплаты денежного содержания и иные выплаты работникам государственных (муниципальных) органов	0500	0505	1000040040	129			3 007,0	0,0	3 007,0	3 007,0
Действующие обязательства	0500	0505	1000040040	129	1		3 007,0	0,0	3 007,0	3 007,0
Городские средства	0500	0505	1000040040	129	1	1	3 007,0	0,0	3 007,0	3 007,0
Закупка товаров, работ и услуг для обеспечения государственных (муниципальных) нужд	0500	0505	1000040040	200			754,0	0,0	754,0	763,0
Иные закупки товаров, работ и услуг для обеспечения государственных (муниципальных) нужд	0500	0505	1000040040	240			754,0	0,0	754,0	763,0
Прочая закупка товаров, работ и услуг	0500	0505	1000040040	244			754,0	0,0	754,0	763,0
Действующие обязательства	0500	0505	1000040040	244	1		754,0	0,0	754,0	763,0
Городские средства	0500	0505	1000040040	244	1	1	754,0	0,0	754,0	763,0
Обеспечение деятельности подведомственных учреждений	0500	0505	1000040090				44 991,0	0,0	44 991,0	46 191,0
Расходы на выплаты персоналу в целях обеспечения выполнения функций государственными (муниципальными) органами, казенными учреждениями, органами управления государственными внебюджетными фондами	0500	0505	1000040090	100			40 654,0	0,0	40 654,0	41 854,0
Расходы на выплаты персоналу казенных учреждений	0500	0505	1000040090	110			40 654,0	0,0	40 654,0	41 854,0
Фонд оплаты труда учреждений	0500	0505	1000040090	111			34 942,0	0,0	34 942,0	36 142,0
Действующие обязательства	0500	0505	1000040090	111	1		34 942,0	0,0	34 942,0	36 142,0
Городские средства	0500	0505	1000040090	111	1	1	34 942,0	0,0	34 942,0	36 142,0
Иные выплаты персоналу учреждений, за исключением фонда оплаты труда	0500	0505	1000040090	112			311,0	0,0	311,0	311,0
Действующие обязательства	0500	0505	1000040090	112	1		311,0	0,0	311,0	311,0
Городские средства	0500	0505	1000040090	112	1	1	311,0	0,0	311,0	311,0
Взносы по обязательному социальному страхованию на выплаты по оплате труда работников и иные выплаты работникам учреждений	0500	0505	1000040090	119			5 401,0	0,0	5 401,0	5 401,0
Действующие обязательства	0500	0505	1000040090	119	1		5 401,0	0,0	5 401,0	5 401,0
Городские средства	0500	0505	1000040090	119	1	1	5 401,0	0,0	5 401,0	5 401,0
Закупка товаров, работ и услуг для обеспечения государственных (муниципальных) нужд	0500	0505	1000040090	200			4 193,0	0,0	4 193,0	4 193,0
Иные закупки товаров, работ и услуг для обеспечения государственных (муниципальных) нужд	0500	0505	1000040090	240			4 193,0	0,0	4 193,0	4 193,0
Прочая закупка товаров, работ и услуг	0500	0505	1000040090	244			4 193,0	0,0	4 193,0	4 193,0
Действующие обязательства	0500	0505	1000040090	244	1		4 193,0	0,0	4 193,0	4 193,0
Городские средства	0500	0505	1000040090	244	1	1	4 193,0	0,0	4 193,0	4 193,0
Иные бюджетные ассигнования	0500	0505	1000040090	800			144,0	0,0	144,0	144,0
Уплата налогов, сборов и иных платежей	0500	0505	1000040090	850			144,0	0,0	144,0	144,0
Уплата налога на имущество организаций и земельного налога	0500	0505	1000040090	851			9,0	0,0	9,0	9,0
Действующие обязательства	0500	0505	1000040090	851	1		9,0	0,0	9,0	9,0
Городские средства	0500	0505	1000040090	851	1	1	9,0	0,0	9,0	9,0
Уплата прочих налогов, сборов	0500	0505	1000040090	852			63,0	0,0	63,0	63,0
Действующие обязательства	0500	0505	1000040090	852	1		63,0	0,0	63,0	63,0
Городские средства	0500	0505	1000040090	852	1	1	63,0	0,0	63,0	63,0
Уплата иных платежей	0500	0505	1000040090	853			72,0	0,0	72,0	72,0
Действующие обязательства	0500	0505	1000040090	853	1		72,0	0,0	72,0	72,0
Городские средства	0500	0505	1000040090	853	1	1	72,0	0,0	72,0	72,0

ОХРАНА ОКРУЖАЮЩЕЙ СРЕДЫ	0600						2 122,0	0,0	2 122,0	0,0
городские средства	1						2 122,0	0,0	2 122,0	0,0
областные средства	2						0,0	0,0	0,0	0,0
Другие вопросы в области охраны окружающей среды	0600	0605					2 122,0	0,0	2 122,0	0,0
Непрограммные мероприятия	0600	0605	1000000000				2 122,0	0,0	2 122,0	0,0
Ведомственная целевая программа «Экология города Орла на 2019-2021 годы»	0600	0605	1030000000				2 122,0	0,0	2 122,0	0,0
Закупка товаров, работ и услуг для обеспечения государственных (муниципальных) нужд	0600	0605	1030000000	200			2 122,0	0,0	2 122,0	0,0
Иные закупки товаров, работ и услуг для обеспечения государственных (муниципальных) нужд	0600	0605	1030000000	240			2 122,0	0,0	2 122,0	0,0
Прочая закупка товаров, работ и услуг	0600	0605	1030000000	244			2 122,0	0,0	2 122,0	0,0
Действующие обязательства	0600	0605	1030000000	244	1		2 122,0	0,0	2 122,0	0,0
Городские средства	0600	0605	1030000000	244	1	1	2 122,0	0,0	2 122,0	0,0
ОБРАЗОВАНИЕ	0700						2 959 059,0	11 900,0	2 970 959,0	3 080 401,1
городские средства	1						1 479 887,0	11 900,0	1 491 787,0	1 517 064,4
областные средства	2						1 479 171,9	0,0	1 479 171,9	1 563 336,7
Дошкольное образование	0700	0701					1 131 513,4	0,0	1 131 513,4	1 123 804,1
Непрограммные мероприятия	0700	0701	1000000000				111 700,9	0,0	111 700,9	0,0
Создание дополнительных мест для детей в возрасте от 1.5 до 3 лет в образовательных организациях, осуществляющих образовательную деятельность по образовательным программам дошкольного образования-строительство детского сада (ясли) по ул. Планерная в г. Орле	0700	0701	107P252321				34 113,1	0,0	34 113,1	0,0
Капитальные вложения в объекты государственной (муниципальной) собственности	0700	0701	107P252321	400			34 113,1	0,0	34 113,1	0,0
Бюджетные инвестиции	0700	0701	107P252321	410			34 113,1	0,0	34 113,1	0,0
Бюджетные инвестиции в объекты капитального строительства государственной (муниципальной) собственности	0700	0701	107P252321	414			34 113,1	0,0	34 113,1	0,0
Действующие обязательства	0700	0701	107P252321	414	1		34 113,1	0,0	34 113,1	0,0
Городские средства	0700	0701	107P252321	414	1	1	1 795,4	0,0	1 795,4	0,0
Областные средства	0700	0701	107P252321	414	1	2	32 317,6	0,0	32 317,6	0,0
Создание дополнительных мест для детей в возрасте от 1.5 до 3 лет в образовательных организациях, осуществляющих образовательную деятельность по образовательным программам дошкольного образования-строительство детского сада (ясли) в 795 квартале г. Орле	0700	0701	107P252323				34 113,1	0,0	34 113,1	0,0
Капитальные вложения в объекты государственной (муниципальной) собственности	0700	0701	107P252323	400			34 113,1	0,0	34 113,1	0,0
Бюджетные инвестиции	0700	0701	107P252323	410			34 113,1	0,0	34 113,1	0,0
Бюджетные инвестиции в объекты капитального строительства государственной (муниципальной) собственности	0700	0701	107P252323	414			34 113,1	0,0	34 113,1	0,0
Действующие обязательства	0700	0701	107P252323	414	1		34 113,1	0,0	34 113,1	0,0
Городские средства	0700	0701	107P252323	414	1	1	1 795,4	0,0	1 795,4	0,0
Областные средства	0700	0701	107P252323	414	1	2	32 317,6	0,0	32 317,6	0,0
Создание дополнительных мест для детей в возрасте от 1.5 до 3 лет в образовательных организациях, осуществляющих образовательную деятельность по образовательным программам дошкольного образования-строительство детского сада (ясли) в микрорайоне №13 г. Орла	0700	0701	107P252324				43 474,8	0,0	43 474,8	0,0

Капитальные вложения в объекты государственной (муниципальной) собственности	*0700*	*0701*	*107Р252324*	*400*			43 474,8	0,0	*43 474,8*	0,0
Бюджетные инвестиции	0700	0701	107Р252324	410			43 474,8	0,0	43 474,8	0,0
Бюджетные инвестиции в объекты капитального строительства государственной (муниципальной) собственности	0700	0701	107Р252324	414			43 474,8	0,0	43 474,8	0,0
Действующие обязательства	0700	0701	107Р252324	414	1		43 474,8	0,0	43 474,8	0,0
Городские средства	0700	0701	107Р252324	414	1	1	1 994,2	0,0	1 994,2	0,0
Областные средства	0700	0701	107Р252324	414	1	2	41 480,6	0,0	41 480,6	0,0
Муниципальные программы	0700	0701	2000000000				1 019 812,5	0,0	1 019 812,5	1 123 804,1
Обеспечение деятельности (оказание услуг) дошкольных учреждений	0700	0701	2610140340				551 379,1	0,0	551 379,1	574 135,5
Расходы на выплаты персоналу в целях обеспечения выполнения функций государственными (муниципальными) органами, казенными учреждениями, органами управления государственными внебюджетными фондами	*0700*	*0701*	*2610140340*	*100*			2 185,0	0,0	*2 185,0*	2 185,0
Расходы на выплаты персоналу казенных учреждений	0700	0701	2610140340	110			2 185,0	0,0	2 185,0	2 185,0
Фонд оплаты труда учреждений	0700	0701	2610140340	111			1 677,0	0,0	1 677,0	1 677,0
Действующие обязательства	0700	0701	2610140340	111	1		1 677,0	0,0	1 677,0	1 677,0
Городские средства	0700	0701	2610140340	111	1	1	1 677,0	0,0	1 677,0	1 677,0
Иные выплаты персоналу учреждений, за исключением фонда оплаты труда	0700	0701	2610140340	112			1,0	0,0	1,0	1,0
Действующие обязательства	0700	0701	2610140340	112	1		1,0	0,0	1,0	1,0
Городские средства	0700	0701	2610140340	112	1	1	1,0	0,0	1,0	1,0
Взносы по обязательному социальному страхованию на выплаты по оплате труда работников и иные выплаты работникам учреждений	0700	0701	2610140340	119			507,0	0,0	507,0	507,0
Действующие обязательства	0700	0701	2610140340	119	1		507,0	0,0	507,0	507,0
Городские средства	0700	0701	2610140340	119	1	1	507,0	0,0	507,0	507,0
Закупка товаров, работ и услуг для обеспечения государственных (муниципальных) нужд	*0700*	*0701*	*2610140340*	*200*			1 794,0	0,0	*1 794,0*	1 714,0
Иные закупки товаров, работ и услуг для обеспечения государственных (муниципальных) нужд	0700	0701	2610140340	240			1 794,0	0,0	1 794,0	1 714,0
Прочая закупка товаров, работ и услуг	0700	0701	2610140340	244			1 794,0	0,0	1 794,0	1 714,0
Действующие обязательства	0700	0701	2610140340	244	1		1 794,0	0,0	1 794,0	1 714,0
Городские средства	0700	0701	2610140340	244	1	1	1 794,0	0,0	1 794,0	1 714,0
Предоставление субсидий бюджетным, автономным учреждениям и иным некоммерческим организациям	*0700*	*0701*	*2610140340*	*600*			547 393,1	0,0	*547 393,1*	570 229,5
Субсидии бюджетным учреждениям	0700	0701	2610140340	610			547 393,1	0,0	547 393,1	570 229,5
Субсидии бюджетным учреждениям на финансовое обеспечение государственного (муниципального) задания на оказание государственных (муниципальных) услуг (выполнение работ)	0700	0701	2610140340	611			536 198,1	0,0	536 198,1	559 034,5
Действующие обязательства	0700	0701	2610140340	611	1		536 198,1	0,0	536 198,1	559 034,5
Городские средства	0700	0701	2610140340	611	1	1	536 198,1	0,0	536 198,1	559 034,5
Субсидии бюджетным учреждениям на иные цели	0700	0701	2610140340	612			11 195,0	0,0	11 195,0	11 195,0
Действующие обязательства	0700	0701	2610140340	612	1		11 195,0	0,0	11 195,0	11 195,0
Городские средства	0700	0701	2610140340	612	1	1	11 195,0	0,0	11 195,0	11 195,0
Иные бюджетные ассигнования	*0700*	*0701*	*2610140340*	*800*			7,0	0,0	*7,0*	7,0
Уплата налогов, сборов и иных платежей	0700	0701	2610140340	850			7,0	0,0	7,0	7,0
Уплата прочих налогов, сборов	0700	0701	2610140340	852			7,0	0,0	7,0	7,0
Действующие обязательства	0700	0701	2610140340	852	1		7,0	0,0	7,0	7,0
Городские средства	0700	0701	2610140340	852	1	1	7,0	0,0	7,0	7,0
Субвенция на финансовое обеспечение образовательного процесса оплата труда педагогического персонала	0700	0701	2610171570				468 300,8	0,0	468 300,8	549 512,8
Расходы на выплаты персоналу в целях обеспечения выполнения функций государственными (муниципальными) органами, казенными учреждениями, органами управления государственными внебюджетными фондами	*0700*	*0701*	*2610171570*	*100*			3 191,8	0,0	*3 191,8*	3 749,7
Расходы на выплаты персоналу казенных учреждений	0700	0701	2610171570	110			3 191,8	0,0	3 191,8	3 749,7
Фонд оплаты труда учреждений	0700	0701	2610171570	111			2 451,4	0,0	2 451,4	2 879,9
Действующие обязательства	0700	0701	2610171570	111	1		2 451,4	0,0	2 451,4	2 879,9
Областные средства	0700	0701	2610171570	111	1	2	2 451,4	0,0	2 451,4	2 879,9
Взносы по обязательному социальному страхованию на выплаты по оплате труда работников и иные выплаты работникам учреждений	0700	0701	2610171570	119			740,4	0,0	740,4	869,8
Действующие обязательства	0700	0701	2610171570	119	1		740,4	0,0	740,4	869,8
Областные средства	0700	0701	2610171570	119	1	2	740,4	0,0	740,4	869,8
Закупка товаров, работ и услуг для обеспечения государственных (муниципальных) нужд	*0700*	*0701*	*2610171570*	*200*			5,8	0,0	*5,8*	5,8
Иные закупки товаров, работ и услуг для обеспечения государственных (муниципальных) нужд	0700	0701	2610171570	240			5,8	0,0	5,8	5,8
Прочая закупка товаров, работ и услуг	0700	0701	2610171570	244			5,8	0,0	5,8	5,8
Действующие обязательства	0700	0701	2610171570	244	1		5,8	0,0	5,8	5,8
Областные средства	0700	0701	2610171570	244	1	2	5,8	0,0	5,8	5,8
Предоставление субсидий бюджетным, автономным учреждениям и иным некоммерческим организациям	*0700*	*0701*	*2610171570*	*600*			465 103,2	0,0	*465 103,2*	545 757,3
Субсидии бюджетным учреждениям	0700	0701	2610171570	610			465 103,2	0,0	465 103,2	545 757,3
Субсидии бюджетным учреждениям на финансовое обеспечение государственного (муниципального) задания на оказание государственных (муниципальных) услуг (выполнение работ)	0700	0701	2610171570	611			465 103,2	0,0	465 103,2	545 757,3
Действующие обязательства	0700	0701	2610171570	611	1		465 103,2	0,0	465 103,2	545 757,3
Областные средства	0700	0701	2610171570	611	1	2	465 103,2	0,0	465 103,2	545 757,3
Обеспечение поддержки педагогических работников, ставших победителями и призерами городских профессиональных конкурсов	0700	0701	2620171570				132,6	0,0	132,6	155,8
Расходы на выплаты персоналу в целях обеспечения выполнения функций государственными (муниципальными) органами, казенными учреждениями, органами управления государственными внебюджетными фондами	*0700*	*0701*	*2620171570*	*100*			10,3	0,0	*10,3*	12,1
Расходы на выплаты персоналу казенных учреждений	0700	0701	2620171570	110			10,3	0,0	10,3	12,1
Фонд оплаты труда учреждений	0700	0701	2620171570	111			7,9	0,0	7,9	9,3
Действующие обязательства	0700	0701	2620171570	111	1		7,9	0,0	7,9	9,3
Областные средства	0700	0701	2620171570	111	1	2	7,9	0,0	7,9	9,3
Взносы по обязательному социальному страхованию на выплаты по оплате труда работников и иные выплаты работникам учреждений	0700	0701	2620171570	119			2,4	0,0	2,4	2,8
Действующие обязательства	0700	0701	2620171570	119	1		2,4	0,0	2,4	2,8
Областные средства	0700	0701	2620171570	119	1	2	2,4	0,0	2,4	2,8
Предоставление субсидий бюджетным, автономным учреждениям и иным некоммерческим организациям	*0700*	*0701*	*2620171570*	*600*			122,3	0,0	*122,3*	143,7
Субсидии бюджетным учреждениям	0700	0701	2620171570	610			122,3	0,0	122,3	143,7
Субсидии бюджетным учреждениям на финансовое обеспечение государственного (муниципального) задания на оказание государственных (муниципальных) услуг (выполнение работ)	0700	0701	2620171570	611			122,3	0,0	122,3	143,7
Действующие обязательства	0700	0701	2620171570	611	1		122,3	0,0	122,3	143,7
Областные средства	0700	0701	2620171570	611	1	2	122,3	0,0	122,3	143,7
Общее образование	**0700**	**0702**					**1 304 578,1**	**11 900,0**	**1 316 478,1**	1 421 193,2
Непрограммные мероприятия	0700	0702	1000000000				438 687,4	11 900,0	450 587,4	457 825,4
Ведомственная целевая программа «Муниципальная адресная инвестиционная программа»	0700	0702	1070000000				0,0	11 900,0	11 900,0	0,0
Капитальные вложения в объекты государственной (муниципальной) собственности	*0700*	*0702*	*1070000000*	*400*			0,0	11 900,0	*11 900,0*	0,0
Бюджетные инвестиции	0700	0702	1070000000	410			0,0	11 900,0	11 900,0	0,0
Бюджетные инвестиции в объекты капитального строительства государственной (муниципальной) собственности	0700	0702	1070000000	414			0,0	11 900,0	11 900,0	0,0
Действующие обязательства	0700	0702	1070000000	414	1		0,0	11 900,0	11 900,0	0,0
Городские средства	0700	0702	1070000000	414	1	1	0,0	11 900,0	11 900,0	0,0
Создание новых мест в общеобразовательных организациях	0700	0702	107Е155200				438 687,4	0,0	438 687,4	457 825,4
Капитальные вложения в объекты государственной (муниципальной) собственности	*0700*	*0702*	*107Е155200*	*400*			438 687,4	0,0	*438 687,4*	457 825,4
Бюджетные инвестиции	0700	0702	107Е155200	410			438 687,4	0,0	438 687,4	457 825,4
Бюджетные инвестиции в объекты капитального строительства государственной (муниципальной) собственности	0700	0702	107Е155200	414			438 687,4	0,0	438 687,4	457 825,4
Действующие обязательства	0700	0702	107Е155200	414	1		438 687,4	0,0	438 687,4	457 825,4
Городские средства	0700	0702	107Е155200	414	1	1	3 300,0	0,0	3 300,0	3 300,0
Областные средства	0700	0702	107Е155200	414	1	2	435 387,4	0,0	435 387,4	454 525,4
Муниципальные программы	0700	0702	2000000000				865 890,7	0,0	865 890,7	963 367,8
Обеспечение деятельности (оказание услуг) школ начальных, неполных средних и средних школ	0700	0702	2610240350				384 785,4	0,0	384 785,4	392 355,1
Предоставление субсидий бюджетным, автономным учреждениям и иным некоммерческим организациям	*0700*	*0702*	*2610240350*	*600*			384 785,4	0,0	*384 785,4*	392 355,1
Субсидии бюджетным учреждениям	0700	0702	2610240350	610			384 785,4	0,0	384 785,4	392 355,1
Субсидии бюджетным учреждениям на финансовое обеспечение государственного (муниципального) задания на оказание государственных (муниципальных) услуг (выполнение работ)	0700	0702	2610240350	611			372 763,4	0,0	372 763,4	380 333,1
Действующие обязательства	0700	0702	2610240350	611	1		372 763,4	0,0	372 763,4	380 333,1
Городские средства	0700	0702	2610240350	611	1	1	372 763,4	0,0	372 763,4	380 333,1
Субсидии бюджетным учреждениям на иные цели	0700	0702	2610240350	612			12 022,0	0,0	12 022,0	12 022,0
Действующие обязательства	0700	0702	2610240350	612	1		12 022,0	0,0	12 022,0	12 022,0
Городские средства	0700	0702	2610240350	612	1	1	12 022,0	0,0	12 022,0	12 022,0
Ежемесячное денежное вознаграждение за классное руководство	0700	0702	2610271500				41 876,1	0,0	41 876,1	41 876,1
Предоставление субсидий бюджетным, автономным учреждениям и иным некоммерческим организациям	*0700*	*0702*	*2610271500*	*600*			41 876,1	0,0	*41 876,1*	41 876,1
Субсидии бюджетным учреждениям	0700	0702	2610271500	610			41 876,1	0,0	41 876,1	41 876,1
Субсидии бюджетным учреждениям на финансовое обеспечение государственного (муниципального) задания на оказание государственных (муниципальных) услуг (выполнение работ)	0700	0702	2610271500	611			41 876,1	0,0	41 876,1	41 876,1
Действующие обязательства	0700	0702	2610271500	611	1		41 876,1	0,0	41 876,1	41 876,1
Областные средства	0700	0702	2610271500	611	1	2	41 876,1	0,0	41 876,1	41 876,1
Финансовое обеспечение государственных гарантий реализации прав на получение общедоступного и бесплатного дошкольного образования в муниципальных дошкольных образовательных организациях, общедоступного и бесплатного дошкольного, начального общего, основного общего, среднего общего образования в муниципальных общеобразовательных организациях, обеспечение дополнительного образования детей в муниципальных общеобразовательных организациях	0700	0702	2610271570				427 200,5	0,0	427 200,5	517 080,2
Предоставление субсидий бюджетным, автономным учреждениям и иным некоммерческим организациям	*0700*	*0702*	*2610271570*	*600*			427 200,5	0,0	*427 200,5*	517 080,2
Субсидии бюджетным учреждениям	0700	0702	2610271570	610			427 200,5	0,0	427 200,5	517 080,2
Субсидии бюджетным учреждениям на финансовое обеспечение государственного (муниципального) задания на оказание государственных (муниципальных) услуг (выполнение работ)	0700	0702	2610271570	611			427 200,5	0,0	427 200,5	517 080,2
Действующие обязательства	0700	0702	2610271570	611	1		427 200,5	0,0	427 200,5	517 080,2
Областные средства	0700	0702	2610271570	611	1	2	427 200,5	0,0	427 200,5	517 080,2
Обеспечение поддержки педагогических работников, ставших победителями и призерами городских профессиональных конкурсов	0700	0702	2620171570				158,7	0,0	158,7	186,4
Предоставление субсидий бюджетным, автономным учреждениям и иным некоммерческим организациям	*0700*	*0702*	*2620171570*	*600*			158,7	0,0	*158,7*	186,4
Субсидии бюджетным учреждениям	0700	0702	2620171570	610			158,7	0,0	158,7	186,4
Субсидии бюджетным учреждениям на финансовое обеспечение государственного (муниципального) задания на оказание государственных (муниципальных) услуг (выполнение работ)	0700	0702	2620171570	611			158,7	0,0	158,7	186,4
Действующие обязательства	0700	0702	2620171570	611	1		158,7	0,0	158,7	186,4
Областные средства	0700	0702	2620171570	611	1	2	158,7	0,0	158,7	186,4
Мероприятие 1 «Оздоровление детей в пришкольных лагерях»	0700	0702	2630100000				11 870,0	0,0	11 870,0	11 870,0
Предоставление субсидий бюджетным, автономным учреждениям и иным некоммерческим организациям	*0700*	*0702*	*2630100000*	*600*			11 870,0	0,0	*11 870,0*	11 870,0
Субсидии бюджетным учреждениям	0700	0702	2630100000	610			11 870,0	0,0	11 870,0	11 870,0
Субсидии бюджетным учреждениям на иные цели	0700	0702	2630100000	612			11 870,0	0,0	11 870,0	11 870,0
Действующие обязательства	0700	0702	2630100000	612	1		11 870,0	0,0	11 870,0	11 870,0
Городские средства	0700	0702	2630100000	612	1	1	11 870,0	0,0	11 870,0	11 870,0
Дополнительное образование детей	**0700**	**0703**					**387 253,6**	**0,0**	**387 253,6**	395 466,9
Муниципальные программы	0700	0703	2000000000				387 253,6	0,0	387 253,6	395 466,9
Обеспечение деятельности (оказание услуг) учреждений дополнительного образования детей	0700	0703	2610340360				385 529,6	0,0	385 529,6	393 742,9
Предоставление субсидий бюджетным, автономным учреждениям и иным некоммерческим организациям	*0700*	*0703*	*2610340360*	*600*			385 529,6	0,0	*385 529,6*	393 742,9
Субсидии бюджетным учреждениям	0700	0703	2610340360	610			385 529,6	0,0	385 529,6	393 742,9
Субсидии бюджетным учреждениям на финансовое обеспечение государственного (муниципального) задания на оказание государственных (муниципальных) услуг (выполнение работ)	0700	0703	2610340360	611			384 746,7	0,0	384 746,7	391 182,0
Действующие обязательства	0700	0703	2610340360	611	1		384 746,7	0,0	384 746,7	391 182,0
Городские средства	0700	0703	2610340360	611	1	1	384 746,7	0,0	384 746,7	391 182,0
Субсидии бюджетным учреждениям на иные цели	0700	0703	2610340360	612			782,9	0,0	782,9	2 560,9
Действующие обязательства	0700	0703	2610340360	612	1		782,9	0,0	782,9	2 560,9
Городские средства	0700	0703	2610340360	612	1	1	782,9	0,0	782,9	2 560,9
Обеспечение поддержки педагогических работников учреждений дополнительного образования, ставших победителями и призерами городских профессиональных конкурсов	0700	0703	2620140360				46,0	0,0	46,0	46,0
Предоставление субсидий бюджетным, автономным учреждениям и иным некоммерческим организациям	*0700*	*0703*	*2620140360*	*600*			46,0	0,0	*46,0*	46,0
Субсидии бюджетным учреждениям	0700	0703	2620140360	610			46,0	0,0	46,0	46,0
Субсидии бюджетным учреждениям на финансовое обеспечение государственного (муниципального) задания на оказание государственных (муниципальных) услуг (выполнение работ)	0700	0703	2620140360	611			46,0	0,0	46,0	46,0
Действующие обязательства	0700	0703	2620140360	611	1		46,0	0,0	46,0	46,0
Городские средства	0700	0703	2620140360	611	1	1	46,0	0,0	46,0	46,0
Мероприятие 1 «Оздоровление детей в пришкольных лагерях»	0700	0703	2630100000				1 678,0	0,0	1 678,0	1 678,0
Предоставление субсидий бюджетным, автономным учреждениям и иным некоммерческим организациям	*0700*	*0703*	*2630100000*	*600*			1 678,0	0,0	*1 678,0*	1 678,0
Субсидии бюджетным учреждениям	0700	0703	2630100000	610			1 678,0	0,0	1 678,0	1 678,0
Субсидии бюджетным учреждениям на иные цели	0700	0703	2630100000	612			1 678,0	0,0	1 678,0	1 678,0
Действующие обязательства	0700	0703	2630100000	612	1		1 678,0	0,0	1 678,0	1 678,0
Городские средства	0700	0703	2630100000	612	1	1	1 678,0	0,0	1 678,0	1 678,0
Молодежная политика	**0700**	**0707**					**22 193,0**	**0,0**	**22 193,0**	26 376,0
Непрограммные мероприятия	0700	0707	1000000000				1 500,0	0,0	1 500,0	1 500,0
Ведомственная целевая программа «Молодежь города Орла на 2020-2022 годы»	0700	0707	1040000000				1 500,0	0,0	1 500,0	1 500,0
Закупка товаров, работ и услуг для обеспечения государственных (муниципальных) нужд	*0700*	*0707*	*1040000000*	*200*			1 500,0	0,0	*1 500,0*	1 500,0
Иные закупки товаров, работ и услуг для обеспечения государственных (муниципальных) нужд	0700	0707	1040000000	240			1 500,0	0,0	1 500,0	1 500,0
Прочая закупка товаров, работ и услуг	0700	0707	1040000000	244			1 500,0	0,0	1 500,0	1 500,0
Действующие обязательства	0700	0707	1040000000	244	1		1 500,0	0,0	1 500,0	1 500,0
Городские средства	0700	0707	1040000000	244	1	1	1 500,0	0,0	1 500,0	1 500,0
Муниципальные программы	0700	0707	2000000000				20 693,0	0,0	20 693,0	24 876,0
Мероприятия по организации оздоровительной кампании для детей	0700	0707	26102S0850				1 693,0	0,0	1 693,0	1 693,0
Предоставление субсидий бюджетным, автономным учреждениям и иным некоммерческим организациям	*0700*	*0707*	*26102S0850*	*600*			1 693,0	0,0	*1 693,0*	1 693,0
Субсидии бюджетным учреждениям	0700	0707	26102S0850	610			1 693,0	0,0	1 693,0	1 693,0
Субсидии бюджетным учреждениям на иные цели	0700	0707	26102S0850	612			1 693,0	0,0	1 693,0	1 693,0
Действующие обязательства	0700	0707	26102S0850	612	1		1 693,0	0,0	1 693,0	1 693,0
Городские средства	0700	0707	26102S0850	612	1	1	1 693,0	0,0	1 693,0	1 693,0
Мероприятие 2 «Оздоровление детей в загородных оздоровительных учреждениях»	0700	0707	2630200000				19 000,0	0,0	19 000,0	23 183,0
Социальное обеспечение и иные выплаты населению	*0700*	*0707*	*2630200000*	*300*			15 000,0	0,0	*15 000,0*	18 000,0
Социальные выплаты гражданам, кроме публичных нормативных социальных выплат	0700	0707	2630200000	320			15 000,0	0,0	15 000,0	18 000,0
Приобретение товаров, работ, услуг в пользу граждан в целях их социального обеспечения	0700	0707	2630200000	323			15 000,0	0,0	15 000,0	18 000,0
Действующие обязательства	0700	0707	2630200000	323	1		15 000,0	0,0	15 000,0	18 000,0
Городские средства	0700	0707	2630200000	323	1	1	15 000,0	0,0	15 000,0	18 000,0
Предоставление субсидий бюджетным, автономным учреждениям и иным некоммерческим организациям	*0700*	*0707*	*2630200000*	*600*			4 000,0	0,0	*4 000,0*	5 183,0
Субсидии бюджетным учреждениям	0700	0707	2630200000	610			4 000,0	0,0	4 000,0	5 183,0
Субсидии бюджетным учреждениям на иные цели	0700	0707	2630200000	612			4 000,0	0,0	4 000,0	5 183,0
Действующие обязательства	0700	0707	2630200000	612	1		4 000,0	0,0	4 000,0	5 183,0
Городские средства	0700	0707	2630200000	612	1	1	4 000,0	0,0	4 000,0	5 183,0
Другие вопросы в области образования	**0700**	**0709**					**113 520,9**	**0,0**	**113 520,9**	113 560,9
Непрограммные мероприятия	0700	0709	1000000000				84 824,0	0,0	84 824,0	84 824,0
Содержание органов местного самоуправления	0700	0709	1000040040				20 498,0	0,0	20 498,0	20 498,0
Расходы на выплаты персоналу в целях обеспечения выполнения функций государственными (муниципальными) органами, казенными учреждениями, органами управления государственными внебюджетными фондами	*0700*	*0709*	*1000040040*	*100*			18 720,0	0,0	*18 720,0*	18 720,0
Расходы на выплаты персоналу государственных (муниципальных) органов	0700	0709	1000040040	120			18 720,0	0,0	18 720,0	18 720,0
Фонд оплаты труда государственных (муниципальных) органов	0700	0709	1000040040	121			13 455,0	0,0	13 455,0	13 455,0
Действующие обязательства	0700	0709	1000040040	121	1		13 455,0	0,0	13 455,0	13 455,0
Городские средства	0700	0709	1000040040	121	1	1	13 455,0	0,0	13 455,0	13 455,0
Иные выплаты персоналу государственных (муниципальных) органов, за исключением фонда оплаты труда	0700	0709	1000040040	122			924,0	0,0	924,0	924,0
Действующие обязательства	0700	0709	1000040040	122	1		924,0	0,0	924,0	924,0
Городские средства	0700	0709	1000040040	122	1	1	924,0	0,0	924,0	924,0
Взносы по обязательному социальному страхованию на выплаты денежного содержания и иные выплаты работникам государственных (муниципальных) органов	0700	0709	1000040040	129			4 341,0	0,0	4 341,0	4 341,0
Действующие обязательства	0700	0709	1000040040	129	1		4 341,0	0,0	4 341,0	4 341,0
Городские средства	0700	0709	1000040040	129	1	1	4 341,0	0,0	4 341,0	4 341,0
Закупка товаров, работ и услуг для обеспечения государственных (муниципальных) нужд	*0700*	*0709*	*1000040040*	*200*			1 506,0	0,0	*1 506,0*	1 506,0

Иные закупки товаров, работ и услуг для обеспечения государственных (муниципальных) нужд	0700	0709	1000040040	240			1 506,0	0,0	1 506,0	1 506,0
Прочая закупка товаров, работ и услуг	0700	0709	1000040040	244			1 506,0	0,0	1 506,0	1 506,0
Действующие обязательства	0700	0709	1000040040	244	1		1 506,0	0,0	1 506,0	1 506,0
Городские средства	0700	0709	1000040040	244	1	1	1 506,0	0,0	1 506,0	1 506,0
Иные бюджетные ассигнования	*0700*	*0709*	*1000040040*	*800*			272,0	0,0	*272,0*	272,0
Уплата налогов, сборов и иных платежей	0700	0709	1000040040	850			272,0	0,0	272,0	272,0
Уплата прочих налогов, сборов	0700	0709	1000040040	852			2,0	0,0	2,0	2,0
Действующие обязательства	0700	0709	1000040040	852	1		2,0	0,0	2,0	2,0
Городские средства	0700	0709	1000040040	852	1	1	2,0	0,0	2,0	2,0
Уплата иных платежей	0700	0709	1000040040	853			270,0	0,0	270,0	270,0
Действующие обязательства	0700	0709	1000040040	853	1		270,0	0,0	270,0	270,0
Городские средства	0700	0709	1000040040	853	1	1	270,0	0,0	270,0	270,0
Обеспечение деятельности централизованной бухгалтерии	0700	0709	1000040390				64 326,0	0,0	64 326,0	64 326,0
Расходы на выплаты персоналу в целях обеспечения выполнения функций государственными (муниципальными) органами, казенными учреждениями, органами управления государственными внебюджетными фондами	*0700*	*0709*	*1000040390*	*100*			59 363,0	0,0	*59 363,0*	59 363,0
Расходы на выплаты персоналу казенных учреждений	0700	0709	1000040390	110			59 363,0	0,0	59 363,0	59 363,0
Фонд оплаты труда учреждений	0700	0709	1000040390	111			45 586,0	0,0	45 586,0	45 586,0
Действующие обязательства	0700	0709	1000040390	111	1		45 586,0	0,0	45 586,0	45 586,0
Городские средства	0700	0709	1000040390	111	1	1	45 586,0	0,0	45 586,0	45 586,0
Иные выплаты персоналу учреждений, за исключением фонда оплаты труда	0700	0709	1000040390	112			10,0	0,0	10,0	10,0
Действующие обязательства	0700	0709	1000040390	112	1		10,0	0,0	10,0	10,0
Городские средства	0700	0709	1000040390	112	1	1	10,0	0,0	10,0	10,0
Взносы по обязательному социальному страхованию на выплаты по оплате труда работников и иные выплаты работникам учреждений	0700	0709	1000040390	119			13 767,0	0,0	13 767,0	13 767,0
Действующие обязательства	0700	0709	1000040390	119	1		13 767,0	0,0	13 767,0	13 767,0
Городские средства	0700	0709	1000040390	119	1	1	13 767,0	0,0	13 767,0	13 767,0
Закупка товаров, работ и услуг для обеспечения государственных (муниципальных) нужд	*0700*	*0709*	*1000040390*	*200*			4 180,0	0,0	*4 180,0*	4 180,0
Иные закупки товаров, работ и услуг для обеспечения государственных (муниципальных) нужд	0700	0709	1000040390	240			4 180,0	0,0	4 180,0	4 180,0
Прочая закупка товаров, работ и услуг	0700	0709	1000040390	244			4 180,0	0,0	4 180,0	4 180,0
Действующие обязательства	0700	0709	1000040390	244	1		4 180,0	0,0	4 180,0	4 180,0
Городские средства	0700	0709	1000040390	244	1	1	4 180,0	0,0	4 180,0	4 180,0
Иные бюджетные ассигнования	*0700*	*0709*	*1000040390*	*800*			783,0	0,0	*783,0*	783,0
Уплата налогов, сборов и иных платежей	0700	0709	1000040390	850			783,0	0,0	783,0	783,0
Уплата прочих налогов, сборов	0700	0709	1000040390	852			3,0	0,0	3,0	3,0
Действующие обязательства	0700	0709	1000040390	852	1		3,0	0,0	3,0	3,0
Городские средства	0700	0709	1000040390	852	1	1	3,0	0,0	3,0	3,0
Уплата иных платежей	0700	0709	1000040390	853			780,0	0,0	780,0	780,0
Действующие обязательства	0700	0709	1000040390	853	1		780,0	0,0	780,0	780,0
Городские средства	0700	0709	1000040390	853	1	1	780,0	0,0	780,0	780,0
Муниципальные программы	0700	0709	2000000000				28 696,9	0,0	28 696,9	28 736,9
Обеспечение деятельности (оказание услуг) учреждений, обеспечивающих предоставление услуг в сфере образования	0700	0709	2610340380				22 386,0	0,0	22 386,0	22 426,0
Предоставление субсидий бюджетным, автономным учреждениям и иным некоммерческим организациям	*0700*	*0709*	*2610340380*	*600*			22 386,0	0,0	*22 386,0*	22 426,0
Субсидии бюджетным учреждениям	0700	0709	2610340380	610			22 386,0	0,0	22 386,0	22 426,0
Субсидии бюджетным учреждениям на финансовое обеспечение государственного (муниципального) задания на оказание государственных (муниципальных) услуг (выполнение работ)	0700	0709	2610340380	611			22 306,0	0,0	22 306,0	22 306,0
Действующие обязательства	0700	0709	2610340380	611	1		22 306,0	0,0	22 306,0	22 306,0
Городские средства	0700	0709	2610340380	611	1	1	22 306,0	0,0	22 306,0	22 306,0
Субсидии бюджетным учреждениям на иные цели	0700	0709	2610340380	612			80,0	0,0	80,0	120,0
Действующие обязательства	0700	0709	2610340380	612	1		80,0	0,0	80,0	120,0
Городские средства	0700	0709	2610340380	612	1	1	80,0	0,0	80,0	120,0
Премии лучшим педагогическим работникам учреждений образования	0700	0709	2620140400				391,0	0,0	391,0	391,0
Предоставление субсидий бюджетным, автономным учреждениям и иным некоммерческим организациям	*0700*	*0709*	*2620140400*	*600*			391,0	0,0	*391,0*	391,0
Субсидии бюджетным учреждениям	0700	0709	2620140400	610			391,0	0,0	391,0	391,0
Субсидии бюджетным учреждениям на иные цели	0700	0709	2620140400	612			391,0	0,0	391,0	391,0
Действующие обязательства	0700	0709	2620140400	612	1		391,0	0,0	391,0	391,0
Городские средства	0700	0709	2620140400	612	1	1	391,0	0,0	391,0	391,0
Меры социальной поддержки педагогическим работникам учреждений образования, имеющим право на социально-курортное лечение	0700	0709	2620140410				500,0	0,0	500,0	500,0
Предоставление субсидий бюджетным, автономным учреждениям и иным некоммерческим организациям	*0700*	*0709*	*2620140410*	*600*			500,0	0,0	*500,0*	500,0
Субсидии бюджетным учреждениям	0700	0709	2620140410	610			500,0	0,0	500,0	500,0
Субсидии бюджетным учреждениям на иные цели	0700	0709	2620140410	612			500,0	0,0	500,0	500,0
Действующие обязательства	0700	0709	2620140410	612	1		500,0	0,0	500,0	500,0
Городские средства	0700	0709	2620140410	612	1	1	500,0	0,0	500,0	500,0
Меры социальной поддержки молодым специалистам, приступившим к педагогической работе в течение года после окончания учебного заведения	0700	0709	2620140420				4 006,9	0,0	4 006,9	4 006,9
Предоставление субсидий бюджетным, автономным учреждениям и иным некоммерческим организациям	*0700*	*0709*	*2620140420*	*600*			4 006,9	0,0	*4 006,9*	4 006,9
Субсидии бюджетным учреждениям	0700	0709	2620140420	610			4 006,9	0,0	4 006,9	4 006,9
Субсидии бюджетным учреждениям на иные цели	0700	0709	2620140420	612			4 006,9	0,0	4 006,9	4 006,9
Действующие обязательства	0700	0709	2620140420	612	1		4 006,9	0,0	4 006,9	4 006,9
Городские средства	0700	0709	2620140420	612	1	1	4 006,9	0,0	4 006,9	4 006,9
Меры социальной поддержки в виде единовременной выплаты молодым педагогам муниципальных образовательных учреждений	0700	0709	2620140960				315,0	0,0	315,0	315,0
Предоставление субсидий бюджетным, автономным учреждениям и иным некоммерческим организациям	*0700*	*0709*	*2620140960*	*600*			315,0	0,0	*315,0*	315,0
Субсидии бюджетным учреждениям	0700	0709	2620140960	610			315,0	0,0	315,0	315,0
Субсидии бюджетным учреждениям на иные цели	0700	0709	2620140960	612			315,0	0,0	315,0	315,0
Действующие обязательства	0700	0709	2620140960	612	1		315,0	0,0	315,0	315,0
Городские средства	0700	0709	2620140960	612	1	1	315,0	0,0	315,0	315,0
Муниципальные стипендии для одаренных детей	0700	0709	2620240160				1 098,0	0,0	1 098,0	1 098,0
Социальное обеспечение и иные выплаты населению	*0700*	*0709*	*2620240160*	*300*			1 098,0	0,0	*1 098,0*	1 098,0
Стипендии	0700	0709	2620240160	340			1 098,0	0,0	1 098,0	1 098,0
Действующие обязательства	0700	0709	2620240160	340	1		1 098,0	0,0	1 098,0	1 098,0
Городские средства	0700	0709	2620240160	340	1	1	1 098,0	0,0	1 098,0	1 098,0
КУЛЬТУРА И КИНЕМАТОГРАФИЯ	**0800**						**196 757,0**	**0,0**	**196 757,0**	198 725,0
городские средства	1						196 682,9	0,0	196 682,9	198 650,9
областные средства	2						74,1	0,0	74,1	74,1
Культура	**0800**	**0801**					**163 226,3**	**0,0**	**163 226,3**	164 890,3
Непрограммные мероприятия	0800	0801	1000000000				163 226,3	0,0	163 226,3	164 890,3
Обеспечение деятельности (оказание услуг) дворцов, домов культуры и других учреждений культуры	0800	0801	1000040430				60 420,2	0,0	60 420,2	62 951,2
Предоставление субсидий бюджетным, автономным учреждениям и иным некоммерческим организациям	*0800*	*0801*	*1000040430*	*600*			60 420,2	0,0	*60 420,2*	62 951,2
Субсидии бюджетным учреждениям	0800	0801	1000040430	610			60 420,2	0,0	60 420,2	62 951,2
Субсидии бюджетным учреждениям на финансовое обеспечение государственного (муниципального) задания на оказание государственных (муниципальных) услуг (выполнение работ)	0800	0801	1000040430	611			60 416,0	0,0	60 416,0	62 947,0
Действующие обязательства	0800	0801	1000040430	611	1		60 416,0	0,0	60 416,0	62 947,0
Городские средства	0800	0801	1000040430	611	1	1	60 416,0	0,0	60 416,0	62 947,0
Субсидии бюджетным учреждениям на иные цели	0800	0801	1000040430	612			4,2	0,0	4,2	4,2
Действующие обязательства	0800	0801	1000040430	612	1		4,2	0,0	4,2	4,2
Городские средства	0800	0801	1000040430	612	1	1	4,2	0,0	4,2	4,2
Субсидии муниципальным автономным учреждениям города Орла	0800	0801	1000040440				32 718,5	0,0	32 718,5	32 718,5
Предоставление субсидий бюджетным, автономным учреждениям и иным некоммерческим организациям	*0800*	*0801*	*1000040440*	*600*			32 718,5	0,0	*32 718,5*	32 718,5
Субсидии автономным учреждениям	0800	0801	1000040440	620			32 718,5	0,0	32 718,5	32 718,5
Субсидии автономным учреждениям на финансовое обеспечение государственного (муниципального) задания на оказание государственных (муниципальных) услуг (выполнение работ)	0800	0801	1000040440	621			29 992,0	0,0	29 992,0	29 992,0
Действующие обязательства	0800	0801	1000040440	621	1		29 992,0	0,0	29 992,0	29 992,0
Городские средства	0800	0801	1000040440	621	1	1	29 992,0	0,0	29 992,0	29 992,0
Субсидии автономным учреждениям на иные цели	0800	0801	1000040440	622			2 726,5	0,0	2 726,5	2 726,5
Действующие обязательства	0800	0801	1000040440	622	1		2 726,5	0,0	2 726,5	2 726,5
Городские средства	0800	0801	1000040440	622	1	1	2 726,5	0,0	2 726,5	2 726,5
Обеспечение деятельности (оказание услуг) библиотек	0800	0801	1000040450				44 551,6	0,0	44 551,6	44 551,6
Расходы на выплаты персоналу в целях обеспечения выполнения функций государственными (муниципальными) органами, казенными учреждениями, органами управления государственными внебюджетными фондами	*0800*	*0801*	*1000040450*	*100*			37 967,7	0,0	*37 967,7*	37 967,7
Расходы на выплаты персоналу казенных учреждений	0800	0801	1000040450	110			37 967,7	0,0	37 967,7	37 967,7
Фонд оплаты труда учреждений	0800	0801	1000040450	111			32 983,0	0,0	32 983,0	32 983,0
Действующие обязательства	0800	0801	1000040450	111	1		32 983,0	0,0	32 983,0	32 983,0
Городские средства	0800	0801	1000040450	111	1	1	32 983,0	0,0	32 983,0	32 983,0
Иные выплаты персоналу учреждений, за исключением фонда оплаты труда	0800	0801	1000040450	112			4,2	0,0	4,2	4,2
Действующие обязательства	0800	0801	1000040450	112	1		4,2	0,0	4,2	4,2
Городские средства	0800	0801	1000040450	112	1	1	4,2	0,0	4,2	4,2
Взносы по обязательному социальному страхованию на выплаты по оплате труда работников и иные выплаты работникам учреждений	0800	0801	1000040450	119			4 980,5	0,0	4 980,5	4 980,5
Действующие обязательства	0800	0801	1000040450	119	1		4 980,5	0,0	4 980,5	4 980,5
Городские средства	0800	0801	1000040450	119	1	1	4 980,5	0,0	4 980,5	4 980,5
Закупка товаров, работ и услуг для обеспечения государственных (муниципальных) нужд	*0800*	*0801*	*1000040450*	*200*			6 574,6	0,0	*6 574,6*	6 574,6
Иные закупки товаров, работ и услуг для обеспечения государственных (муниципальных) нужд	0800	0801	1000040450	240			6 574,6	0,0	6 574,6	6 574,6
Прочая закупка товаров, работ и услуг	0800	0801	1000040450	244			6 574,6	0,0	6 574,6	6 574,6
Действующие обязательства	0800	0801	1000040450	244	1		6 574,6	0,0	6 574,6	6 574,6
Городские средства	0800	0801	1000040450	244	1	1	6 574,6	0,0	6 574,6	6 574,6
Иные бюджетные ассигнования	*0800*	*0801*	*1000040450*	*800*			9,3	0,0	*9,3*	9,3
Уплата налогов, сборов и иных платежей	0800	0801	1000040450	850			9,3	0,0	9,3	9,3
Уплата иных платежей	0800	0801	1000040450	853			9,3	0,0	9,3	9,3
Действующие обязательства	0800	0801	1000040450	853	1		9,3	0,0	9,3	9,3
Городские средства	0800	0801	1000040450	853	1	1	9,3	0,0	9,3	9,3
Обеспечение деятельности (оказание услуг) театров	0800	0801	1000040460				17 986,0	0,0	17 986,0	17 986,0
Предоставление субсидий бюджетным, автономным учреждениям и иным некоммерческим организациям	*0800*	*0801*	*1000040460*	*600*			17 986,0	0,0	*17 986,0*	17 986,0
Субсидии бюджетным учреждениям	0800	0801	1000040460	610			17 986,0	0,0	17 986,0	17 986,0
Субсидии бюджетным учреждениям на финансовое обеспечение государственного (муниципального) задания на оказание государственных (муниципальных) услуг (выполнение работ)	0800	0801	1000040460	611			17 973,0	0,0	17 973,0	17 973,0
Действующие обязательства	0800	0801	1000040460	611	1		17 973,0	0,0	17 973,0	17 973,0
Городские средства	0800	0801	1000040460	611	1	1	17 973,0	0,0	17 973,0	17 973,0
Субсидии бюджетным учреждениям на иные цели	0800	0801	1000040460	612			13,0	0,0	13,0	13,0
Действующие обязательства	0800	0801	1000040460	612	1		13,0	0,0	13,0	13,0
Городские средства	0800	0801	1000040460	612	1	1	13,0	0,0	13,0	13,0
Организация общегородских, праздничных мероприятий	0800	0801	1000040680				4 000,0	0,0	4 000,0	4 000,0
Предоставление субсидий бюджетным, автономным учреждениям и иным некоммерческим организациям	*0800*	*0801*	*1000040680*	*600*			4 000,0	0,0	*4 000,0*	4 000,0
Субсидии бюджетным учреждениям	0800	0801	1000040680	610			2 000,0	0,0	2 000,0	2 000,0
Субсидии бюджетным учреждениям на иные цели	0800	0801	1000040680	612			2 000,0	0,0	2 000,0	2 000,0
Действующие обязательства	0800	0801	1000040680	612	1		2 000,0	0,0	2 000,0	2 000,0
Городские средства	0800	0801	1000040680	612	1	1	2 000,0	0,0	2 000,0	2 000,0
Субсидии автономным учреждениям	0800	0801	1000040680	620			2 000,0	0,0	2 000,0	2 000,0
Субсидии автономным учреждениям на иные цели	0800	0801	1000040680	622			2 000,0	0,0	2 000,0	2 000,0
Действующие обязательства	0800	0801	1000040680	622	1		2 000,0	0,0	2 000,0	2 000,0
Городские средства	0800	0801	1000040680	622	1	1	2 000,0	0,0	2 000,0	2 000,0
Ведомственная целевая программа «Развитие отрасли культуры в городе Орле на 2020-2022 годы»	0800	0801	1010000000				3 475,9	0,0	3 475,9	2 608,9
Расходы на выплаты персоналу в целях обеспечения выполнения функций государственными (муниципальными) органами, казенными учреждениями, органами управления государственными внебюджетными фондами	*0800*	*0801*	*1010000000*	*100*			119,4	0,0	*119,4*	119,4
Расходы на выплаты персоналу казенных учреждений	0800	0801	1010000000	110			119,4	0,0	119,4	119,4
Иные выплаты персоналу учреждений, за исключением фонда оплаты труда	0800	0801	1010000000	112			103,8	0,0	103,8	103,8
Действующие обязательства	0800	0801	1010000000	112	1		103,8	0,0	103,8	103,8
Городские средства	0800	0801	1010000000	112	1	1	103,8	0,0	103,8	103,8
Взносы по обязательному социальному страхованию на выплаты по оплате труда работников и иные выплаты работникам учреждений	0800	0801	1010000000	119			15,6	0,0	15,6	15,6
Действующие обязательства	0800	0801	1010000000	119	1		15,6	0,0	15,6	15,6
Городские средства	0800	0801	1010000000	119	1	1	15,6	0,0	15,6	15,6
Предоставление субсидий бюджетным, автономным учреждениям и иным некоммерческим организациям	*0800*	*0801*	*1010000000*	*600*			3 356,5	0,0	*3 356,5*	2 489,5
Субсидии бюджетным учреждениям	0800	0801	1010000000	610			3 311,5	0,0	3 311,5	2 444,5
Субсидии бюджетным учреждениям на иные цели	0800	0801	1010000000	612			3 311,5	0,0	3 311,5	2 444,5
Действующие обязательства	0800	0801	1010000000	612	1		3 311,5	0,0	3 311,5	2 444,5
Городские средства	0800	0801	1010000000	612	1	1	3 311,5	0,0	3 311,5	2 444,5
Субсидии автономным учреждениям	0800	0801	1010000000	620			45,0	0,0	45,0	45,0
Субсидии автономным учреждениям на иные цели	0800	0801	1010000000	622			45,0	0,0	45,0	45,0
Действующие обязательства	0800	0801	1010000000	622	1		45,0	0,0	45,0	45,0
Городские средства	0800	0801	1010000000	622	1	1	45,0	0,0	45,0	45,0
Реализация основного мероприятия	0800	0801	10800S1790				74,1	0,0	74,1	74,1
Закупка товаров, работ и услуг для обеспечения государственных (муниципальных) нужд	*0800*	*0801*	*10800S1790*	*200*			74,1	0,0	*74,1*	74,1
Иные закупки товаров, работ и услуг для обеспечения государственных (муниципальных) нужд	0800	0801	10800S1790	240			74,1	0,0	74,1	74,1
Прочая закупка товаров, работ и услуг	0800	0801	10800S1790	244			74,1	0,0	74,1	74,1
Действующие обязательства	0800	0801	10800S1790	244	1		74,1	0,0	74,1	74,1
Областные средства	0800	0801	10800S1790	244	1	2	74,1	0,0	74,1	74,1
Другие вопросы в области культуры, кинематографии	**0800**	**0804**					**33 530,7**	**0,0**	**33 530,7**	33 834,7
Непрограммные мероприятия	0800	0804	1000000000				33 530,7	0,0	33 530,7	33 834,7
Содержание органов местного самоуправления	0800	0804	1000040040				7 620,0	0,0	7 620,0	7 924,0
Расходы на выплаты персоналу в целях обеспечения выполнения функций государственными (муниципальными) органами, казенными учреждениями, органами управления государственными внебюджетными фондами	*0800*	*0804*	*1000040040*	*100*			7 137,0	0,0	*7 137,0*	7 441,0
Расходы на выплаты персоналу государственных (муниципальных) органов	0800	0804	1000040040	120			7 137,0	0,0	7 137,0	7 441,0
Фонд оплаты труда государственных (муниципальных) органов	0800	0804	1000040040	121			6 258,0	0,0	6 258,0	6 258,0
Действующие обязательства	0800	0804	1000040040	121	1		6 258,0	0,0	6 258,0	6 258,0
Городские средства	0800	0804	1000040040	121	1	1	6 258,0	0,0	6 258,0	6 258,0
Иные выплаты персоналу государственных (муниципальных) органов, за исключением фонда оплаты труда	0800	0804	1000040040	122			575,0	0,0	575,0	575,0
Действующие обязательства	0800	0804	1000040040	122	1		575,0	0,0	575,0	575,0
Городские средства	0800	0804	1000040040	122	1	1	575,0	0,0	575,0	575,0
Взносы по обязательному социальному страхованию на выплаты денежного содержания и иные выплаты работникам государственных (муниципальных) органов	0800	0804	1000040040	129			304,0	0,0	304,0	608,0
Действующие обязательства	0800	0804	1000040040	129	1		304,0	0,0	304,0	608,0
Городские средства	0800	0804	1000040040	129	1	1	304,0	0,0	304,0	608,0
Закупка товаров, работ и услуг для обеспечения государственных (муниципальных) нужд	*0800*	*0804*	*1000040040*	*200*			455,0	0,0	*455,0*	455,0
Иные закупки товаров, работ и услуг для обеспечения государственных (муниципальных) нужд	0800	0804	1000040040	240			455,0	0,0	455,0	455,0
Прочая закупка товаров, работ и услуг	0800	0804	1000040040	244			455,0	0,0	455,0	455,0
Действующие обязательства	0800	0804	1000040040	244	1		455,0	0,0	455,0	455,0
Городские средства	0800	0804	1000040040	244	1	1	455,0	0,0	455,0	455,0
Иные бюджетные ассигнования	*0800*	*0804*	*1000040040*	*800*			28,0	0,0	*28,0*	28,0
Уплата налогов, сборов и иных платежей	0800	0804	1000040040	850			28,0	0,0	28,0	28,0
Уплата иных платежей	0800	0804	1000040040	853			28,0	0,0	28,0	28,0
Действующие обязательства	0800	0804	1000040040	853	1		28,0	0,0	28,0	28,0
Городские средства	0800	0804	1000040040	853	1	1	28,0	0,0	28,0	28,0
Обеспечение деятельности подведомственных учреждений	0800	0804	1000040090				25 910,7	0,0	25 910,7	25 910,7
Расходы на выплаты персоналу в целях обеспечения выполнения функций государственными (муниципальными) органами, казенными учреждениями, органами управления государственными внебюджетными фондами	*0800*	*0804*	*1000040090*	*100*			25 083,9	0,0	*25 083,9*	25 083,9
Расходы на выплаты персоналу казенных учреждений	0800	0804	1000040090	110			25 083,9	0,0	25 083,9	25 083,9
Фонд оплаты труда учреждений	0800	0804	1000040090	111			21 793,1	0,0	21 793,1	21 793,1
Действующие обязательства	0800	0804	1000040090	111	1		21 793,1	0,0	21 793,1	21 793,1
Городские средства	0800	0804	1000040090	111	1	1	21 793,1	0,0	21 793,1	21 793,1
Взносы по обязательному социальному страхованию на выплаты по оплате труда работников и иные выплаты работникам учреждений	0800	0804	1000040090	119			3 290,8	0,0	3 290,8	3 290,8
Действующие обязательства	0800	0804	1000040090	119	1		3 290,8	0,0	3 290,8	3 290,8
Городские средства	0800	0804	1000040090	119	1	1	3 290,8	0,0	3 290,8	3 290,8
Закупка товаров, работ и услуг для обеспечения государственных (муниципальных) нужд	*0800*	*0804*	*1000040090*	*200*			573,5	0,0	*573,5*	573,5
Иные закупки товаров, работ и услуг для обеспечения государственных (муниципальных) нужд	0800	0804	1000040090	240			573,5	0,0	573,5	573,5
Прочая закупка товаров, работ и услуг	0800	0804	1000040090	244			573,5	0,0	573,5	573,5
Действующие обязательства	0800	0804	1000040090	244	1		573,5	0,0	573,5	573,5
Городские средства	0800	0804	1000040090	244	1	1	573,5	0,0	573,5	573,5
Иные бюджетные ассигнования	*0800*	*0804*	*1000040090*	*800*			253,3	0,0	*253,3*	253,3
Уплата налогов, сборов и иных платежей	0800	0804	1000040090	850			253,3	0,0	253,3	253,3
Уплата иных платежей	0800	0804	1000040090	853			253,3	0,0	253,3	253,3
Действующие обязательства	0800	0804	1000040090	853	1		253,3	0,0	253,3	253,3

Городские средства	0800	0804	1000040090	853	1	1	253,3	0,0	253,3	253,3
СОЦИАЛЬНАЯ ПОЛИТИКА	**1000**						**321 171,8**	**0,0**	**321 171,8**	318 247,4
городские средства	1						46 065,0	0,0	46 065,0	48 266,0
областные средства	2						275 106,8	0,0	275 106,8	269 981,4
Пенсионное обеспечение	**1000**	**1001**					**28 994,0**	**0,0**	**28 994,0**	31 195,0
Непрограммные мероприятия	1000	1001	1000000000				28 994,0	0,0	28 994,0	31 195,0
Доплаты к пенсиям муниципальных служащих	1000	1001	1000040480				28 994,0	0,0	28 994,0	29 931,0
Закупка товаров, работ и услуг для обеспечения государственных (муниципальных) нужд	*1000*	*1001*	*1000040480*	*200*			1,0	0,0	*1,0*	1,0
Иные закупки товаров, работ и услуг для обеспечения государственных (муниципальных) нужд	1000	1001	1000040480	240			1,0	0,0	1,0	1,0
Прочая закупка товаров, работ и услуг	1000	1001	1000040480	244			1,0	0,0	1,0	1,0
Действующие обязательства	1000	1001	1000040480	244	1		1,0	0,0	1,0	1,0
Городские средства	1000	1001	1000040480	244	1	1	1,0	0,0	1,0	1,0
Социальное обеспечение и иные выплаты населению	*1000*	*1001*	*1000040480*	*300*			28 993,0	0,0	*28 993,0*	29 930,0
Социальные выплаты гражданам, кроме публичных нормативных социальных выплат	1000	1001	1000040480	320			28 993,0	0,0	28 993,0	29 930,0
Пособия, компенсации и иные социальные выплаты гражданам, кроме публичных нормативных обязательств	1000	1001	1000040480	321			28 993,0	0,0	28 993,0	29 930,0
Действующие обязательства	1000	1001	1000040480	321	1		28 993,0	0,0	28 993,0	29 930,0
Городские средства	1000	1001	1000040480	321	1	1	28 993,0	0,0	28 993,0	29 930,0
Доплаты к пенсиям депутатам Орловского городского Совета народных депутатов, осуществляющим свои полномочия на постоянной основе	1000	1001	1000040490				0,0	0,0	0,0	1 264,0
Социальное обеспечение и иные выплаты населению	*1000*	*1001*	*1000040490*	*300*			0,0	0,0	*0,0*	1 264,0
Социальные выплаты гражданам, кроме публичных нормативных социальных выплат	1000	1001	1000040490	320			0,0	0,0	0,0	1 264,0
Пособия, компенсации и иные социальные выплаты гражданам, кроме публичных нормативных обязательств	1000	1001	1000040490	321			0,0	0,0	0,0	1 264,0
Действующие обязательства	1000	1001	1000040490	321	1		0,0	0,0	0,0	1 264,0
Городские средства	1000	1001	1000040490	321	1	1	0,0	0,0	0,0	1 264,0
Социальное обеспечение населения	**1000**	**1003**					**19 547,4**	**0,0**	**19 547,4**	17 303,0
Непрограммные мероприятия	1000	1003	1000000000				7 190,8	0,0	7 190,8	5 411,2
Компенсация льгот по коммунальным услугам председателям, проведение конкурсов, материальное стимулирование комитетов общественного самоуправления	1000	1003	1000040550				1 189,0	0,0	1 189,0	1 189,0
Социальное обеспечение и иные выплаты населению	*1000*	*1003*	*1000040550*	*300*			1 189,0	0,0	*1 189,0*	1 189,0
Социальные выплаты гражданам, кроме публичных нормативных социальных выплат	1000	1003	1000040550	320			1 189,0	0,0	1 189,0	1 189,0
Пособия, компенсации и иные социальные выплаты гражданам, кроме публичных нормативных обязательств	1000	1003	1000040550	321			1 189,0	0,0	1 189,0	1 189,0
Действующие обязательства	1000	1003	1000040550	321	1		1 189,0	0,0	1 189,0	1 189,0
Городские средства	1000	1003	1000040550	321	1	1	1 189,0	0,0	1 189,0	1 189,0
Обеспечение жильем отдельных категорий граждан, установленных Федеральными законами от 12 января 1995 года N 5-ФЗ «О ветеранах»	1000	1003	1000051350				2 563,3	0,0	2 563,3	2 489,9
Социальное обеспечение и иные выплаты населению	*1000*	*1003*	*1000051350*	*300*			2 563,3	0,0	*2 563,3*	2 489,9
Социальные выплаты гражданам, кроме публичных нормативных социальных выплат	1000	1003	1000051350	320			2 563,3	0,0	2 563,3	2 489,9
Субсидии гражданам на приобретение жилья	1000	1003	1000051350	322			2 563,3	0,0	2 563,3	2 489,9
Действующие обязательства	1000	1003	1000051350	322	1		2 563,3	0,0	2 563,3	2 489,9
Областные средства	1000	1003	1000051350	322	1	2	2 563,3	0,0	2 563,3	2 489,9
Обеспечение жильем отдельных категорий граждан, установленных Федеральным законом от 24 ноября 1995 года N 181-ФЗ «О социальной защите инвалидов в Российской Федерации»	1000	1003	1000051760				3 438,5	0,0	3 438,5	1 732,3
Социальное обеспечение и иные выплаты населению	*1000*	*1003*	*1000051760*	*300*			3 438,5	0,0	*3 438,5*	1 732,3
Социальные выплаты гражданам, кроме публичных нормативных социальных выплат	1000	1003	1000051760	320			3 438,5	0,0	3 438,5	1 732,3
Субсидии гражданам на приобретение жилья	1000	1003	1000051760	322			3 438,5	0,0	3 438,5	1 732,3
Действующие обязательства	1000	1003	1000051760	322	1		3 438,5	0,0	3 438,5	1 732,3
Областные средства	1000	1003	1000051760	322	1	2	3 438,5	0,0	3 438,5	1 732,3
Муниципальные программы	1000	1003	2000000000				12 356,6	0,0	12 356,6	11 891,8
Муниципальная программа «Обеспечение жильем молодых семей в городе Орле на 2017-2020 годы»	1000	1003	2500000000				7 000,0	0,0	7 000,0	7 000,0
Социальное обеспечение и иные выплаты населению	*1000*	*1003*	*2500000000*	*300*			7 000,0	0,0	*7 000,0*	7 000,0
Социальные выплаты гражданам, кроме публичных нормативных социальных выплат	1000	1003	2500000000	320			7 000,0	0,0	7 000,0	7 000,0
Субсидии гражданам на приобретение жилья	1000	1003	2500000000	322			7 000,0	0,0	7 000,0	7 000,0
Действующие обязательства	1000	1003	2500000000	322	1		7 000,0	0,0	7 000,0	7 000,0
Городские средства	1000	1003	2500000000	322	1	1	7 000,0	0,0	7 000,0	7 000,0
Реализация мероприятий по обеспечению жильем молодых семей-областной бюджет	1000	1003	2500074970				338,0	0,0	338,0	0,0
Социальное обеспечение и иные выплаты населению	*1000*	*1003*	*2500074970*	*300*			338,0	0,0	*338,0*	0,0
Социальные выплаты гражданам, кроме публичных нормативных социальных выплат	1000	1003	2500074970	320			338,0	0,0	338,0	0,0
Субсидии гражданам на приобретение жилья	1000	1003	2500074970	322			338,0	0,0	338,0	0,0
Действующие обязательства	1000	1003	2500074970	322	1		338,0	0,0	338,0	0,0
Областные средства	1000	1003	2500074970	322	1	2	338,0	0,0	338,0	0,0
Реализация мероприятий по обеспечению жильем молодых семей-софинансирование	1000	1003	25000L4970				5 018,6	0,0	5 018,6	4 891,8
Социальное обеспечение и иные выплаты населению	*1000*	*1003*	*25000L4970*	*300*			5 018,6	0,0	*5 018,6*	4 891,8
Социальные выплаты гражданам, кроме публичных нормативных социальных выплат	1000	1003	25000L4970	320			5 018,6	0,0	5 018,6	4 891,8
Субсидии гражданам на приобретение жилья	1000	1003	25000L4970	322			5 018,6	0,0	5 018,6	4 891,8
Действующие обязательства	1000	1003	25000L4970	322	1		5 018,6	0,0	5 018,6	4 891,8
Областные средства	1000	1003	25000L4970	322	1	2	5 018,6	0,0	5 018,6	4 891,8
Охрана семьи и детства	**1000**	**1004**					**248 268,3**	**0,0**	**248 268,3**	245 387,3
Непрограммные мероприятия	1000	1004	1000000000				197 601,3	0,0	197 601,3	194 720,3
Выплата единовременного пособия при всех формах устройства детей, лишенных родительского попечения, в семью	1000	1004	1000052600				1 080,2	0,0	1 080,2	1 087,0
Социальное обеспечение и иные выплаты населению	*1000*	*1004*	*1000052600*	*300*			1 080,2	0,0	*1 080,2*	1 087,0
Публичные нормативные социальные выплаты гражданам	1000	1004	1000052600	310			1 080,2	0,0	1 080,2	1 087,0
Пособия, компенсации, меры социальной поддержки по публичным нормативным обязательствам	1000	1004	1000052600	313			1 080,2	0,0	1 080,2	1 087,0
Действующие обязательства	1000	1004	1000052600	313	1		1 080,2	0,0	1 080,2	1 087,0
Областные средства	1000	1004	1000052600	313	1	2	1 080,2	0,0	1 080,2	1 087,0
Обеспечение бесплатного проезда на городском, пригородном, а также 2 раза в год к месту жительства и обратно, к месту учебы детей-сирот и детей, оставшихся без попечения родителей, лиц из числа детей-сирот и детей, оставшихся без попечения родителей, лиц, потерявших в период обучения обоих родителей или единственного родителя, обучающихся в государственных профессиональных образовательных организациях	1000	1004	1000072470				540,0	0,0	540,0	540,0
Социальное обеспечение и иные выплаты населению	*1000*	*1004*	*1000072470*	*300*			540,0	0,0	*540,0*	540,0
Социальные выплаты гражданам, кроме публичных нормативных социальных выплат	1000	1004	1000072470	320			540,0	0,0	540,0	540,0
Пособия, компенсации и иные социальные выплаты гражданам, кроме публичных нормативных обязательств	1000	1004	1000072470	321			540,0	0,0	540,0	540,0
Действующие обязательства	1000	1004	1000072470	321	1		540,0	0,0	540,0	540,0
Областные средства	1000	1004	1000072470	321	1	2	540,0	0,0	540,0	540,0
Содержание ребенка в семье опекуна и приемной семье, а также вознаграждение, причитающееся приемному родителю	1000	1004	1000072480				51 752,4	0,0	51 752,4	51 752,4
Социальное обеспечение и иные выплаты населению	*1000*	*1004*	*1000072480*	*300*			51 752,4	0,0	*51 752,4*	51 752,4
Публичные нормативные социальные выплаты гражданам	1000	1004	1000072480	310			38 000,0	0,0	38 000,0	38 000,0
Пособия, компенсации, меры социальной поддержки по публичным нормативным обязательствам	1000	1004	1000072480	313			38 000,0	0,0	38 000,0	38 000,0
Действующие обязательства	1000	1004	1000072480	313	1		38 000,0	0,0	38 000,0	38 000,0
Областные средства	1000	1004	1000072480	313	1	2	38 000,0	0,0	38 000,0	38 000,0
Социальные выплаты гражданам, кроме публичных нормативных социальных выплат	1000	1004	1000072480	320			13 752,4	0,0	13 752,4	13 752,4
Приобретение товаров, работ, услуг в пользу граждан в целях их социального обеспечения	1000	1004	1000072480	323			13 752,4	0,0	13 752,4	13 752,4
Действующие обязательства	1000	1004	1000072480	323	1		13 752,4	0,0	13 752,4	13 752,4
Областные средства	1000	1004	1000072480	323	1	2	13 752,4	0,0	13 752,4	13 752,4
Единовременная выплата на ремонт жилых помещений, закрепленных на праве собственности за детьми-сиротами и детьми, оставшимися без попечения родителей, а также лицами из их числа, после окончания их пребывания в образовательном учреждении или учреждении социального обслуживания, а также в учреждениях всех видов профессионального образования либо по окончании службы в рядах Вооруженных сил РФ, либо после возвращения из учреждений, исполняющих наказание в виде лишения свободы, при условии отсутствия проживания в жилых помещениях других несовершеннолетних членов семьи	1000	1004	1000072490				150,0	0,0	150,0	150,0
Социальное обеспечение и иные выплаты населению	*1000*	*1004*	*1000072490*	*300*			150,0	0,0	*150,0*	150,0
Социальные выплаты гражданам, кроме публичных нормативных социальных выплат	1000	1004	1000072490	320			150,0	0,0	150,0	150,0
Пособия, компенсации и иные социальные выплаты гражданам, кроме публичных нормативных обязательств	1000	1004	1000072490	321			150,0	0,0	150,0	150,0
Действующие обязательства	1000	1004	1000072490	321	1		150,0	0,0	150,0	150,0
Областные средства	1000	1004	1000072490	321	1	2	150,0	0,0	150,0	150,0
Закон Орловской области от 12 ноября 2008 года №832-ОЗ «О социальной поддержке граждан, усыновивших (удочеривших) детей-сирот и детей, оставшихся без попечения родителей	1000	1004	1000072500				750,0	0,0	750,0	750,0
Социальное обеспечение и иные выплаты населению	*1000*	*1004*	*1000072500*	*300*			750,0	0,0	*750,0*	750,0
Публичные нормативные социальные выплаты гражданам	1000	1004	1000072500	310			750,0	0,0	750,0	750,0
Пособия, компенсации, меры социальной поддержки по публичным нормативным обязательствам	1000	1004	1000072500	313			750,0	0,0	750,0	750,0
Действующие обязательства	1000	1004	1000072500	313	1		750,0	0,0	750,0	750,0
Областные средства	1000	1004	1000072500	313	1	2	750,0	0,0	750,0	750,0
Софинансирование из областного бюджета на обеспечение жилыми помещениями детей-сирот и детей, оставшихся без попечения родителей, лиц из числа детей-сирот и детей, оставшихся без попечения родителей	1000	1004	1000072950				27 156,4	0,0	27 156,4	24 268,6
Капитальные вложения в объекты государственной (муниципальной) собственности	*1000*	*1004*	*1000072950*	*400*			27 156,4	0,0	*27 156,4*	24 268,6
Бюджетные инвестиции	1000	1004	1000072950	410			27 156,4	0,0	27 156,4	24 268,6
Бюджетные инвестиции на приобретение объектов недвижимого имущества в государственную (муниципальную) собственность	1000	1004	1000072950	412			27 156,4	0,0	27 156,4	24 268,6
Действующие обязательства	1000	1004	1000072950	412	1		27 156,4	0,0	27 156,4	24 268,6
Областные средства	1000	1004	1000072950	412	1	2	27 156,4	0,0	27 156,4	24 268,6
Обеспечение предоставления жилых помещений детям-сиротам и детям, оставшимся без попечения родителей, лицам из числа детей-сирот и детей, оставшихся без попечения родителей, по договорам социального найма в соответствии с судебными решениями	1000	1004	1000072960				92 342,1	0,0	92 342,1	92 342,0
Капитальные вложения в объекты государственной (муниципальной) собственности	*1000*	*1004*	*1000072960*	*400*			92 342,1	0,0	*92 342,1*	92 342,0
Бюджетные инвестиции	1000	1004	1000072960	410			92 342,1	0,0	92 342,1	92 342,0
Бюджетные инвестиции на приобретение объектов недвижимого имущества в государственную (муниципальную) собственность	1000	1004	1000072960	412			92 342,1	0,0	92 342,1	92 342,0
Действующие обязательства	1000	1004	1000072960	412	1		92 342,1	0,0	92 342,1	92 342,0
Областные средства	1000	1004	1000072960	412	1	2	92 342,1	0,0	92 342,1	92 342,0
Софинансирование из областного бюджета на предоставление жилых помещений детям-сиротам и детям, оставшимся без попечения родителей, лицам, потерявших в период обучения обоих родителей или единственного родителя, лицам из их числа по договорам найма специализированных жилых помещений	1000	1004	10000R0820				23 830,2	0,0	23 830,2	23 830,3
Капитальные вложения в объекты государственной (муниципальной) собственности	*1000*	*1004*	*10000R0820*	*400*			23 830,2	0,0	*23 830,2*	23 830,3
Бюджетные инвестиции	1000	1004	10000R0820	410			23 830,2	0,0	23 830,2	23 830,3
Бюджетные инвестиции на приобретение объектов недвижимого имущества в государственную (муниципальную) собственность	1000	1004	10000R0820	412			23 830,2	0,0	23 830,2	23 830,3
Действующие обязательства	1000	1004	10000R0820	412	1		23 830,2	0,0	23 830,2	23 830,3
Областные средства	1000	1004	10000R0820	412	1	2	23 830,2	0,0	23 830,2	23 830,3
Муниципальные программы	1000	1004	2000000000				50 667,0	0,0	50 667,0	50 667,0
Компенсация части родительской платы за содержание ребенка в государственных и муниципальных образовательных учреждениях, реализующих основную общеобразовательную программу дошкольного образования	1000	1004	2610171510				50 667,0	0,0	50 667,0	50 667,0
Социальное обеспечение и иные выплаты населению	*1000*	*1004*	*2610171510*	*300*			50 667,0	0,0	*50 667,0*	50 667,0
Социальные выплаты гражданам, кроме публичных нормативных социальных выплат	1000	1004	2610171510	320			50 667,0	0,0	50 667,0	50 667,0
Пособия, компенсации и иные социальные выплаты гражданам, кроме публичных нормативных обязательств	1000	1004	2610171510	321			50 667,0	0,0	50 667,0	50 667,0
Действующие обязательства	1000	1004	2610171510	321	1		50 667,0	0,0	50 667,0	50 667,0
Областные средства	1000	1004	2610171510	321	1	2	50 667,0	0,0	50 667,0	50 667,0
Другие вопросы в области социальной политики	**1000**	**1006**					**24 362,1**	**0,0**	**24 362,1**	24 362,1
Непрограммные мероприятия	1000	1006	1000000000				24 362,1	0,0	24 362,1	24 362,1
Содержание органов местного самоуправления	1000	1006	1000040040				8 882,0	0,0	8 882,0	8 882,0
Расходы на выплаты персоналу в целях обеспечения выполнения функций государственными (муниципальными) органами, казенными учреждениями, органами управления государственными внебюджетными фондами	*1000*	*1006*	*1000040040*	*100*			8 283,0	0,0	*8 283,0*	8 283,0
Расходы на выплаты персоналу государственных (муниципальных) органов	1000	1006	1000040040	120			8 283,0	0,0	8 283,0	8 283,0
Фонд оплаты труда государственных (муниципальных) органов	1000	1006	1000040040	121			6 719,0	0,0	6 719,0	6 719,0
Действующие обязательства	1000	1006	1000040040	121	1		6 719,0	0,0	6 719,0	6 719,0
Городские средства	1000	1006	1000040040	121	1	1	6 719,0	0,0	6 719,0	6 719,0
Иные выплаты персоналу государственных (муниципальных) органов, за исключением фонда оплаты труда	1000	1006	1000040040	122			477,0	0,0	477,0	477,0
Действующие обязательства	1000	1006	1000040040	122	1		477,0	0,0	477,0	477,0
Городские средства	1000	1006	1000040040	122	1	1	477,0	0,0	477,0	477,0
Взносы по обязательному социальному страхованию на выплаты денежного содержания и иные выплаты работникам государственных (муниципальных) органов	1000	1006	1000040040	129			1 087,0	0,0	1 087,0	1 087,0
Действующие обязательства	1000	1006	1000040040	129	1		1 087,0	0,0	1 087,0	1 087,0
Городские средства	1000	1006	1000040040	129	1	1	1 087,0	0,0	1 087,0	1 087,0
Закупка товаров, работ и услуг для обеспечения государственных (муниципальных) нужд	*1000*	*1006*	*1000040040*	*200*			569,0	0,0	*569,0*	569,0
Иные закупки товаров, работ и услуг для обеспечения государственных (муниципальных) нужд	1000	1006	1000040040	240			569,0	0,0	569,0	569,0
Прочая закупка товаров, работ и услуг	1000	1006	1000040040	244			569,0	0,0	569,0	569,0
Действующие обязательства	1000	1006	1000040040	244	1		569,0	0,0	569,0	569,0
Городские средства	1000	1006	1000040040	244	1	1	569,0	0,0	569,0	569,0
Иные бюджетные ассигнования	*1000*	*1006*	*1000040040*	*800*			30,0	0,0	*30,0*	30,0
Уплата налогов, сборов и иных платежей	1000	1006	1000040040	850			30,0	0,0	30,0	30,0
Уплата иных платежей	1000	1006	1000040040	853			30,0	0,0	30,0	30,0
Действующие обязательства	1000	1006	1000040040	853	1		30,0	0,0	30,0	30,0
Городские средства	1000	1006	1000040040	853	1	1	30,0	0,0	30,0	30,0
Выполнение полномочий в сфере опеки и попечительства	1000	1006	1000071600				15 480,1	0,0	15 480,1	15 480,1
Расходы на выплаты персоналу в целях обеспечения выполнения функций государственными (муниципальными) органами, казенными учреждениями, органами управления государственными внебюджетными фондами	*1000*	*1006*	*1000071600*	*100*			14 980,1	0,0	*14 980,1*	14 980,1
Расходы на выплаты персоналу государственных (муниципальных) органов	1000	1006	1000071600	120			14 980,1	0,0	14 980,1	14 980,1
Фонд оплаты труда государственных (муниципальных) органов	1000	1006	1000071600	121			10 905,1	0,0	10 905,1	10 905,1
Действующие обязательства	1000	1006	1000071600	121	1		10 905,1	0,0	10 905,1	10 905,1
Областные средства	1000	1006	1000071600	121	1	2	10 905,1	0,0	10 905,1	10 905,1
Иные выплаты персоналу государственных (муниципальных) органов, за исключением фонда оплаты труда	1000	1006	1000071600	122			827,0	0,0	827,0	827,0
Действующие обязательства	1000	1006	1000071600	122	1		827,0	0,0	827,0	827,0
Областные средства	1000	1006	1000071600	122	1	2	827,0	0,0	827,0	827,0
Взносы по обязательному социальному страхованию на выплаты денежного содержания и иные выплаты работникам государственных (муниципальных) органов	1000	1006	1000071600	129			3 248,0	0,0	3 248,0	3 248,0
Действующие обязательства	1000	1006	1000071600	129	1		3 248,0	0,0	3 248,0	3 248,0
Областные средства	1000	1006	1000071600	129	1	2	3 248,0	0,0	3 248,0	3 248,0
Закупка товаров, работ и услуг для обеспечения государственных (муниципальных) нужд	*1000*	*1006*	*1000071600*	*200*			500,0	0,0	*500,0*	500,0
Иные закупки товаров, работ и услуг для обеспечения государственных (муниципальных) нужд	1000	1006	1000071600	240			500,0	0,0	500,0	500,0
Прочая закупка товаров, работ и услуг	1000	1006	1000071600	244			500,0	0,0	500,0	500,0
Действующие обязательства	1000	1006	1000071600	244	1		500,0	0,0	500,0	500,0
Областные средства	1000	1006	1000071600	244	1	2	500,0	0,0	500,0	500,0
ФИЗИЧЕСКАЯ КУЛЬТУРА И СПОРТ	**1100**						**3 500,0**	**0,0**	**3 500,0**	3 500,0
городские средства	1						3 500,0	0,0	3 500,0	3 500,0
областные средства	2						0,0	0,0	0,0	0,0
Массовый спорт	**1100**	**1102**					**3 500,0**	**0,0**	**3 500,0**	3 500,0
Непрограммные мероприятия	1100	1102	1000000000				3 500,0	0,0	3 500,0	3 500,0
Ведомственная целевая программа «Развитие физической культуры и массового спорта в городе Орле на 2020-2022 годы»	1100	1102	1020000000				3 500,0	0,0	3 500,0	3 500,0
Расходы на выплаты персоналу в целях обеспечения выполнения функций государственными (муниципальными) органами, казенными учреждениями, органами управления государственными внебюджетными фондами	*1100*	*1102*	*1020000000*	*100*			1 300,0	0,0	*1 300,0*	1 300,0
Расходы на выплаты персоналу государственных (муниципальных) органов	1100	1102	1020000000	120			1 300,0	0,0	1 300,0	1 300,0
Иные выплаты, за исключением фонда оплаты труда государственных (муниципальных) органов, лицам, привлекаемым согласно законодательству для выполнения отдельных полномочий	1100	1102	1020000000	123			1 300,0	0,0	1 300,0	1 300,0
Действующие обязательства	1100	1102	1020000000	123	1		1 300,0	0,0	1 300,0	1 300,0
Городские средства	1100	1102	1020000000	123	1	1	1 300,0	0,0	1 300,0	1 300,0
Закупка товаров, работ и услуг для обеспечения государственных (муниципальных) нужд	*1100*	*1102*	*1020000000*	*200*			2 200,0	0,0	*2 200,0*	2 200,0

Иные закупки товаров, работ и услуг для обеспечения государственных (муниципальных) нужд	1100	1102	1020000000	240			2 200,0	0,0	2 200,0	2 200,0
Прочая закупка товаров, работ и услуг	1100	1102	1020000000	244			2 200,0	0,0	2 200,0	2 200,0
Действующие обязательства	1100	1102	1020000000	244	1		2 200,0	0,0	2 200,0	2 200,0
Городские средства	1100	1102	1020000000	244	1	1	2 200,0	0,0	2 200,0	2 200,0
СРЕДСТВА МАССОВОЙ ИНФОРМАЦИИ	**1200**						**7 097,0**	**0,0**	**7 097,0**	7 097,0
городские средства	1						7 097,0	0,0	7 097,0	7 097,0
областные средства	2						0,0	0,0	0,0	0,0
Периодическая печать и издательства	**1200**	**1202**					**7 097,0**	**0,0**	**7 097,0**	7 097,0
Непрограммные мероприятия	1200	1202	1000000000				7 097,0	0,0	7 097,0	7 097,0
Субсидии муниципальным автономным учреждениям города Орла	1200	1202	1000040440				7 097,0	0,0	7 097,0	7 097,0
Предоставление субсидий бюджетным, автономным учреждениям и иным некоммерческим организациям	*1200*	*1202*	*1000040440*	*600*			7 097,0	0,0	*7 097,0*	7 097,0
Субсидии автономным учреждениям	1200	1202	1000040440	620			7 097,0	0,0	7 097,0	7 097,0
Субсидии автономным учреждениям на финансовое обеспечение государственного (муниципального) задания на оказание государственных (муниципальных) услуг (выполнение работ)	1200	1202	1000040440	621			7 097,0	0,0	7 097,0	7 097,0
Действующие обязательства	1200	1202	1000040440	621	1		7 097,0	0,0	7 097,0	7 097,0
Городские средства	1200	1202	1000040440	621	1	1	7 097,0	0,0	7 097,0	7 097,0
ОБСЛУЖИВАНИЕ ГОСУДАРСТВЕННОГО И МУНИЦИПАЛЬНОГО ДОЛГА	**1300**						**212 955,0**	**0,0**	**212 955,0**	212 955,0
городские средства	1						212 955,0	0,0	212 955,0	212 955,0
областные средства	2						0,0	0,0	0,0	0,0
Обслуживание внутреннего государственного и муниципального долга	**1300**	**1301**					**212 955,0**	**0,0**	**212 955,0**	212 955,0
Непрограммные мероприятия	1300	1301	1000000000				212 955,0	0,0	212 955,0	212 955,0
Процентные платежи по муниципальному долгу	1300	1301	1000040080				212 955,0	0,0	212 955,0	212 955,0
Обслуживание государственного (муниципального) долга	*1300*	*1301*	*1000040080*	*700*			212 955,0	0,0	*212 955,0*	212 955,0
Обслуживание муниципального долга	1300	1301	1000040080	730			212 955,0	0,0	212 955,0	212 955,0
Действующие обязательства	1300	1301	1000040080	730	1		212 955,0	0,0	212 955,0	212 955,0
Городские средства	1300	1301	1000040080	730	1	1	212 955,0	0,0	212 955,0	212 955,0
Заместитель главы администрации - начальник финансово-экономического управления администрации города Орла									И.Н.Краличев	

Приложение 12
к решению Орловского городского Совета
народных депутатов
№ 65/1077 - ГС от 26 марта 2020 года

Ведомственная структура расходов бюджета города Орла на 2020 год

Единица измерения: тыс. руб.

Наименование	ГРБС	РПр	Пр	ЦСт	ВР	Ист	Код цели	Сумма	Поправки	Сумма с учетом поправок
Итого:								**8 373 086,9**	**0,0**	**8 373 086,9**
городские средства	**1**							**4 333 063,3**	**0,0**	**4 333 063,3**
областные средства	**2**							**4 040 023,6**	**0,0**	**4 040 023,6**
Орловский городской Совет народных депутатов	**001**							**39 165,0**	**5 123,8**	**44 288,8**
городские средства	1							39 165,0	5 123,8	44 288,8
ОБЩЕГОСУДАРСТВЕННЫЕ ВОПРОСЫ	**001**	**0100**						**39 165,0**	**5 123,8**	**44 288,8**
Функционирование законодательных (представительных) органов государственной власти и представительных органов муниципальных образований	001	0100	0103					39 165,0	5 123,8	44 288,8
Непрограммные мероприятия	001	0100	0103	1000000000				39 165,0	5 123,8	44 288,8
Содержание органов местного самоуправления	001	0100	0103	1000040040				39 165,0	5 123,8	44 288,8
Расходы на выплаты персоналу в целях обеспечения выполнения функций государственными (муниципальными) органами, казенными учреждениями, органами управления государственными внебюджетными фондами	001	0100	0103	1000040040	100			35 639,0	4 963,7	40 602,7
Расходы на выплаты персоналу государственных (муниципальных) органов	001	0100	0103	1000040040	120			35 639,0	4 963,7	40 602,7
Фонд оплаты труда государственных (муниципальных) органов	001	0100	0103	1000040040	121			24 276,0	0,0	24 276,0
Городские средства	001	0100	0103	1000040040	121	1		24 276,0	0,0	24 276,0
Заработная плата, пособия за первые три дня временной нетрудоспособности	001	0100	0103	1000040040	121	1	9211	24 276,0	0,0	24 276,0
Иные выплаты персоналу государственных (муниципальных) органов, за исключением фонда оплаты труда	001	0100	0103	1000040040	122			1 082,0	13,9	1 095,9
Городские средства	001	0100	0103	1000040040	122	1		1 082,0	13,9	1 095,9
Кредиторская задолженность прошлых лет по иным выплатам	001	0100	0103	1000040040	122	1	8215	0,0	13,9	13,9
Социальные пособия и компенсации	001	0100	0103	1000040040	122	1	9214	1 002,0	0,0	1 002,0
Иные выплаты	001	0100	0103	1000040040	122	1	9215	80,0	0,0	80,0
Иные выплаты, за исключением фонда оплаты труда государственных (муниципальных) органов, лицам, привлекаемым согласно законодательству для выполнения отдельных полномочий	001	0100	0103	1000040040	123			6 257,0	380,1	6 637,1
Городские средства	001	0100	0103	1000040040	123	1		6 257,0	380,1	6 637,1
Кредиторская задолженность прошлых лет по оплате прочих работ, услуг	001	0100	0103	1000040040	123	1	8226	0,0	380,1	380,1
Прочие работы, услуги	001	0100	0103	1000040040	123	1	9226	6 257,0	0,0	6 257,0
Взносы по обязательному социальному страхованию на выплаты денежного содержания и иные выплаты работникам государственных (муниципальных) органов	001	0100	0103	1000040040	129			4 024,0	4 569,7	8 593,7
Городские средства	001	0100	0103	1000040040	129	1		4 024,0	4 569,7	8 593,7
Кредиторская задолженность прошлых лет по начислениям на оплату труда	001	0100	0103	1000040040	129	1	8213	600,0	4 569,7	5 169,7
Начисления на оплату труда	001	0100	0103	1000040040	129	1	9213	3 121,0	0,0	3 121,0
Социальные пособия и компенсации	001	0100	0103	1000040040	129	1	9214	303,0	0,0	303,0
Закупка товаров, работ и услуг для обеспечения государственных (муниципальных) нужд	001	0100	0103	1000040040	200			3 290,0	161,0	3 451,0
Иные закупки товаров, работ и услуг для обеспечения государственных (муниципальных) нужд	001	0100	0103	1000040040	240			3 290,0	161,0	3 451,0
Прочая закупка товаров, работ и услуг	001	0100	0103	1000040040	244			3 290,0	161,0	3 451,0
Городские средства	001	0100	0103	1000040040	244	1		3 290,0	161,0	3 451,0
Кредиторская задолженность прошлых лет по оплате услуг связи	001	0100	0103	1000040040	244	1	8221	0,0	15,3	15,3
Кредиторская задолженность прошлых лет по оплате работ, услуг по содержанию имущества	001	0100	0103	1000040040	244	1	8225	0,0	24,2	24,2
Кредиторская задолженность прошлых лет по оплате прочих работ, услуг	001	0100	0103	1000040040	244	1	8226	0,0	29,8	29,8
Кредиторская задолженность прошлых лет по расходам на увеличение стоимости материальных запасов	001	0100	0103	1000040040	244	1	8340	0,0	29,1	29,1
Кредиторская задолженность прошлых лет по расходам на увеличение стоимости горюче-смазочных материалов	001	0100	0103	1000040040	244	1	8343	0,0	62,5	62,5
Услуги связи	001	0100	0103	1000040040	244	1	9221	342,0	0,0	342,0
Работы, услуги по содержанию имущества	001	0100	0103	1000040040	244	1	9225	637,0	0,0	637,0
Прочие работы, услуги	001	0100	0103	1000040040	244	1	9226	700,0	0,0	700,0
увеличение стоимости основных средств и непроизведенных активов	001	0100	0103	1000040040	244	1	9310	150,0	0,0	150,0
Увеличение стоимости материальных запасов	001	0100	0103	1000040040	244	1	9340	651,0	0,0	651,0
Увеличение стоимости горюче-смазочных материалов	001	0100	0103	1000040040	244	1	9343	780,0	0,0	780,0
Другие расходы	001	0100	0103	1000040040	244	1	9999	30,0	0,0	30,0
Иные бюджетные ассигнования	001	0100	0103	1000040040	800			236,0	-0,9	235,1
Уплата налогов, сборов и иных платежей	001	0100	0103	1000040040	850			236,0	-0,9	235,1
Уплата прочих налогов, сборов	001	0100	0103	1000040040	852			30,0	0,0	30,0
Городские средства	001	0100	0103	1000040040	852	1		30,0	0,0	30,0
Налоги, пошлины и сборы	001	0100	0103	1000040040	852	1	9291	30,0	0,0	30,0
Уплата иных платежей	001	0100	0103	1000040040	853			206,0	-0,9	205,1
Городские средства	001	0100	0103	1000040040	853	1		206,0	-0,9	205,1
Кредиторская задолженность прошлых лет по штрафам, пени за нарушение законодательства	001	0100	0103	1000040040	853	1	8292	103,0	-0,9	102,1
Штрафы, пени за нарушение законодательства	001	0100	0103	1000040040	853	1	9292	103,0	0,0	103,0
Администрация города Орла	**002**							**364 542,5**	**11 000,0**	**375 542,5**
городские средства	1							356 496,2	11 000,0	367 496,2
областные средства	2							8 046,3	0,0	8 046,3
ОБЩЕГОСУДАРСТВЕННЫЕ ВОПРОСЫ	**002**	**0100**						**151 130,0**	**10 072,8**	**161 202,8**
Функционирование Правительства Российской Федерации, высших исполнительных органов государственной власти субъектов Российской Федерации, местных администраций	002	0100	0104					129 208,6	9 207,2	138 415,8
Непрограммные мероприятия	002	0100	0104	1000000000				129 208,6	9 207,2	138 415,8
Содержание органов местного самоуправления	002	0100	0104	1000040040				129 208,6	9 207,2	138 415,8
Расходы на выплаты персоналу в целях обеспечения выполнения функций государственными (муниципальными) органами, казенными учреждениями, органами управления государственными внебюджетными фондами	002	0100	0104	1000040040	100			121 373,8	8 058,0	129 431,8
Расходы на выплаты персоналу государственных (муниципальных) органов	002	0100	0104	1000040040	120			121 373,8	8 058,0	129 431,8
Фонд оплаты труда государственных (муниципальных) органов	002	0100	0104	1000040040	121			93 908,0	0,0	93 908,0
Городские средства	002	0100	0104	1000040040	121	1		93 908,0	0,0	93 908,0
Заработная плата, пособия за первые три дня временной нетрудоспособности	002	0100	0104	1000040040	121	1	9211	93 908,0	0,0	93 908,0
Иные выплаты персоналу государственных (муниципальных) органов, за исключением фонда оплаты труда	002	0100	0104	1000040040	122			6 213,0	8,3	6 221,3
Городские средства	002	0100	0104	1000040040	122	1		6 213,0	8,3	6 221,3
Кредиторская задолженность прошлых лет по иным выплатам	002	0100	0104	1000040040	122	1	8215	0,0	2,1	2,1
Кредиторская задолженность прошлых лет по оплате прочих работ, услуг	002	0100	0104	1000040040	122	1	8226	0,0	6,2	6,2
Социальные пособия и компенсации	002	0100	0104	1000040040	122	1	9214	6 073,0	0,0	6 073,0
Иные выплаты	002	0100	0104	1000040040	122	1	9215	30,0	0,0	30,0
Прочие работы, услуги	002	0100	0104	1000040040	122	1	9226	110,0	0,0	110,0
Взносы по обязательному социальному страхованию на выплаты денежного содержания и иные выплаты работникам государственных (муниципальных) органов	002	0100	0104	1000040040	129			21 252,8	8 049,7	29 302,5
Городские средства	002	0100	0104	1000040040	129	1		21 252,8	8 049,7	29 302,5
Кредиторская задолженность прошлых лет по начислениям на оплату труда	002	0100	0104	1000040040	129	1	8213	6 689,7	6 339,2	13 028,9
Кредиторская задолженность прошлых лет по выплате социальных пособий и компенсаций	002	0100	0104	1000040040	129	1	8214	138,2	1 710,5	1 848,7
Начисления на оплату труда	002	0100	0104	1000040040	129	1	9213	12 590,9	0,0	12 590,9
Социальные пособия и компенсации	002	0100	0104	1000040040	129	1	9214	1 834,0	0,0	1 834,0
Закупка товаров, работ и услуг для обеспечения государственных (муниципальных) нужд	002	0100	0104	1000040040	200			6 957,0	612,1	7 569,1
Иные закупки товаров, работ и услуг для обеспечения государственных (муниципальных) нужд	002	0100	0104	1000040040	240			6 957,0	612,1	7 569,1
Прочая закупка товаров, работ и услуг	002	0100	0104	1000040040	244			6 957,0	612,1	7 569,1
Городские средства	002	0100	0104	1000040040	244	1		6 957,0	612,1	7 569,1
Кредиторская задолженность прошлых лет по оплате услуг связи	002	0100	0104	1000040040	244	1	8221	0,0	153,5	153,5
Кредиторская задолженность прошлых лет по оплате работ, услуг по содержанию имущества	002	0100	0104	1000040040	244	1	8225	0,0	192,0	192,0
Кредиторская задолженность прошлых лет по оплате прочих работ, услуг	002	0100	0104	1000040040	244	1	8226	0,0	126,8	126,8
Кредиторская задолженность прошлых лет по расходам на увеличение стоимости основных средств и непроизведенных активов	002	0100	0104	1000040040	244	1	8310	0,0	70,4	70,4
Кредиторская задолженность прошлых лет по расходам на увеличение стоимости материальных запасов	002	0100	0104	1000040040	244	1	8340	0,0	69,4	69,4
Услуги связи	002	0100	0104	1000040040	244	1	9221	4 091,0	0,0	4 091,0
Работы, услуги по содержанию имущества	002	0100	0104	1000040040	244	1	9225	569,0	0,0	569,0
Прочие работы, услуги	002	0100	0104	1000040040	244	1	9226	1 524,0	0,0	1 524,0
увеличение стоимости основных средств и непроизведенных активов	002	0100	0104	1000040040	244	1	9310	375,0	0,0	375,0
Увеличение стоимости материальных запасов	002	0100	0104	1000040040	244	1	9340	398,0	0,0	398,0
Иные бюджетные ассигнования	002	0100	0104	1000040040	800			877,8	537,1	1 414,9
Уплата налогов, сборов и иных платежей	002	0100	0104	1000040040	850			877,8	537,1	1 414,9
Уплата иных платежей	002	0100	0104	1000040040	853			877,8	537,1	1 414,9
Городские средства	002	0100	0104	1000040040	853	1		877,8	537,1	1 414,9
Кредиторская задолженность прошлых лет по штрафам, пени за нарушение законодательства	002	0100	0104	1000040040	853	1	8292	239,5	537,1	776,5
Штрафы, пени за нарушение законодательства	002	0100	0104	1000040040	853	1	9292	638,3	0,0	638,3
Судебная система	002	0100	0105					1 011,4	0,0	1 011,4
Непрограммные мероприятия	002	0100	0105	1000000000				1 011,4	0,0	1 011,4
Осуществление полномочий по составлению (изменению) списков кандидатов в присяжные заседатели федеральных судов общей юрисдикции в Российской Федерации	002	0100	0105	1000051200				1 011,4	0,0	1 011,4
Закупка товаров, работ и услуг для обеспечения государственных (муниципальных) нужд	002	0100	0105	1000051200	200			1 011,4	0,0	1 011,4
Иные закупки товаров, работ и услуг для обеспечения государственных (муниципальных) нужд	002	0100	0105	1000051200	240			1 011,4	0,0	1 011,4
Прочая закупка товаров, работ и услуг	002	0100	0105	1000051200	244			1 011,4	0,0	1 011,4
Областные средства	002	0100	0105	1000051200	244	2		1 011,4	0,0	1 011,4
Субвенции на осуществление полномочий по составлению (изменению) списков кандидатов в присяжные заседатели федеральных судов общей юрисдикции в Российской Федерации	002	0100	0105	1000051200	244	2	20-51200-00000-00000	1 011,4	0,0	1 011,4
Прочие работы, услуги	002	0100	0105	1000051200	244	2	9226	0,0	0,0	0,0
Другие общегосударственные вопросы	002	0100	0113					20 910,0	865,6	21 775,5
Непрограммные мероприятия	002	0100	0113	1000000000				20 910,0	865,6	21 775,5
Резервные фонды местных администраций	002	0100	0113	1000040070				872,0	748,6	1 620,6
Иные бюджетные ассигнования	002	0100	0113	1000040070	800			872,0	748,6	1 620,6
Субсидии юридическим лицам (кроме некоммерческих организаций), индивидуальным предпринимателям, физическим лицам-производителям товаров, работ, услуг	002	0100	0113	1000040070	810			872,0	748,6	1 620,6
Субсидии на возмещение недополученных доходов и (или) возмещение фактически понесенных затрат в связи с производством (реализацией) товаров, выполнением работ, оказанием услуг	002	0100	0113	1000040070	811			872,0	748,6	1 620,6
Городские средства	002	0100	0113	1000040070	811	1		872,0	748,6	1 620,6
Кредиторская задолженность прошлых лет по развертыванию и содержанию пункта временного размещения	002	0100	0113	1000040070	811	1	8990	0,0	748,6	748,6
Развертывание и содержание пункта временного размещения	002	0100	0113	1000040070	811	1	9990	872,0	0,0	872,0
Расходы по судебным искам и предписаниям надзорных органов	002	0100	0113	1000040150				11 316,5	0,0	11 316,5
Иные бюджетные ассигнования	002	0100	0113	1000040150	800			11 316,5	0,0	11 316,5
Исполнение судебных актов	002	0100	0113	1000040150	830			390,8	0,0	390,8
Исполнение судебных актов Российской Федерации и мировых соглашений по возмещению причиненного вреда	002	0100	0113	1000040150	831			390,8	0,0	390,8
Городские средства	002	0100	0113	1000040150	831	1		390,8	0,0	390,8
Другие расходы	002	0100	0113	1000040150	831	1	9999	390,8	0,0	390,8
Уплата налогов, сборов и иных платежей	002	0100	0113	1000040150	850			10 925,7	0,0	10 925,7
Уплата прочих налогов, сборов	002	0100	0113	1000040150	852			14,8	0,0	14,8
Городские средства	002	0100	0113	1000040150	852	1		14,8	0,0	14,8
Налоги, пошлины и сборы	002	0100	0113	1000040150	852	1	9291	14,8	0,0	14,8
Уплата иных платежей	002	0100	0113	1000040150	853			10 910,8	0,0	10 910,8
Городские средства	002	0100	0113	1000040150	853	1		10 910,8	0,0	10 910,8
Выплата возмещений физическим лицам-собственникам жилых помещений	002	0100	0113	1000040150	853	1	9216	5 784,8	0,0	5 784,8
Другие расходы	002	0100	0113	1000040150	853	1	9999	5 126,0	0,0	5 126,0
Мероприятия по защите конфиденциальной информации	002	0100	0113	1000040180				228,0	0,0	228,0
Закупка товаров, работ и услуг для обеспечения государственных (муниципальных) нужд	002	0100	0113	1000040180	200			228,0	0,0	228,0
Иные закупки товаров, работ и услуг для обеспечения государственных (муниципальных) нужд	002	0100	0113	1000040180	240			228,0	0,0	228,0
Прочая закупка товаров, работ и услуг	002	0100	0113	1000040180	244			228,0	0,0	228,0
Городские средства	002	0100	0113	1000040180	244	1		228,0	0,0	228,0
Прочие работы, услуги	002	0100	0113	1000040180	244	1	9226	228,0	0,0	228,0
Компенсация льгот по коммунальным услугам председателям, проведение конкурсов, материальное стимулирование комитетов общественного самоуправления	002	0100	0113	1000040550				500,0	0,0	500,0
Расходы на выплаты персоналу в целях обеспечения выполнения функций государственными (муниципальными) органами, казенными учреждениями, органами управления государственными внебюджетными фондами	002	0100	0113	1000040550	100			500,0	0,0	500,0
Расходы на выплаты персоналу государственных (муниципальных) органов	002	0100	0113	1000040550	120			500,0	0,0	500,0
Иные выплаты, за исключением фонда оплаты труда государственных (муниципальных) органов, лицам, привлекаемым согласно законодательству для выполнения отдельных полномочий	002	0100	0113	1000040550	123			500,0	0,0	500,0
Городские средства	002	0100	0113	1000040550	123	1		500,0	0,0	500,0
Иные выплаты	002	0100	0113	1000040550	123	1	9215	500,0	0,0	500,0
Муниципальная поддержка некоммерческих организаций города Орла	002	0100	0113	1000040670				600,0	0,0	600,0
Предоставление субсидий бюджетным, автономным учреждениям и иным некоммерческим организациям	002	0100	0113	1000040670	600			600,0	0,0	600,0
Субсидии некоммерческим организациям (за исключением государственных (муниципальных) учреждений)	002	0100	0113	1000040670	630			600,0	0,0	600,0
Субсидии (гранты в форме субсидий), не подлежащие казначейскому сопровождению	002	0100	0113	1000040670	633			600,0	0,0	600,0
Городские средства	002	0100	0113	1000040670	633	1		600,0	0,0	600,0
Другие расходы	002	0100	0113	1000040670	633	1	9999	600,0	0,0	600,0
Организация общегородских, праздничных мероприятий	002	0100	0113	1000040680				1 794,0	117,0	1 911,0
Закупка товаров, работ и услуг для обеспечения государственных (муниципальных) нужд	002	0100	0113	1000040680	200			1 188,0	117,0	1 305,0
Иные закупки товаров, работ и услуг для обеспечения государственных (муниципальных) нужд	002	0100	0113	1000040680	240			1 188,0	117,0	1 305,0
Прочая закупка товаров, работ и услуг	002	0100	0113	1000040680	244			1 188,0	117,0	1 305,0
Городские средства	002	0100	0113	1000040680	244	1		1 188,0	117,0	1 305,0
Кредиторская задолженность прошлых лет по оплате прочих работ, услуг	002	0100	0113	1000040680	244	1	8226	0,0	57,0	57,0
Кредиторская задолженность прошлых лет по расходам на увеличение стоимости материальных запасов	002	0100	0113	1000040680	244	1	8340	0,0	50,3	50,3
Кредиторская задолженность прошлых лет по другим расходам	002	0100	0113	1000040680	244	1	8999	0,0	9,8	9,8
Прочие работы, услуги	002	0100	0113	1000040680	244	1	9226	867,3	0,0	867,3
увеличение стоимости основных средств и непроизведенных активов	002	0100	0113	1000040680	244	1	9310	37,0	0,0	37,0
Увеличение стоимости материальных запасов	002	0100	0113	1000040680	244	1	9340	273,7	0,0	273,7
Другие расходы	002	0100	0113	1000040680	244	1	9999	10,0	0,0	10,0
Социальное обеспечение и иные выплаты населению	002	0100	0113	1000040680	300			106,0	0,0	106,0
Премии и гранты	002	0100	0113	1000040680	350			106,0	0,0	106,0
Городские средства	002	0100	0113	1000040680	350	1		106,0	0,0	106,0
Другие расходы	002	0100	0113	1000040680	350	1	9999	106,0	0,0	106,0
Иные бюджетные ассигнования	002	0100	0113	1000040680	800			500,0	0,0	500,0
Уплата налогов, сборов и иных платежей	002	0100	0113	1000040680	850			500,0	0,0	500,0
Уплата иных платежей	002	0100	0113	1000040680	853			500,0	0,0	500,0
Городские средства	002	0100	0113	1000040680	853	1		500,0	0,0	500,0
Другие расходы	002	0100	0113	1000040680	853	1	9999	500,0	0,0	500,0
Создание административных комиссий и определение перечня должностных лиц органов местного самоуправления, уполномоченных составлять протоколы об административных правонарушениях	002	0100	0113	1000071580				1 974,5	0,0	1 974,5
Расходы на выплаты персоналу в целях обеспечения выполнения функций государственными (муниципальными) органами, казенными учреждениями, органами управления государственными внебюджетными фондами	002	0100	0113	1000071580	100			1 974,5	0,0	1 974,5
Расходы на выплаты персоналу государственных (муниципальных) органов	002	0100	0113	1000071580	120			1 974,5	0,0	1 974,5
Фонд оплаты труда государственных (муниципальных) органов	002	0100	0113	1000071580	121			1 716,0	0,0	1 716,0
Областные средства	002	0100	0113	1000071580	121	2		1 716,0	0,0	1 716,0
Заработная плата, пособия за первые три дня временной нетрудоспособности	002	0100	0113	1000071580	121	2	9211	1 716,0	0,0	1 716,0

Иные выплаты персоналу государственных (муниципальных) органов, за исключением фонда оплаты труда	002	0100	0113	1000071580	122			122,9	0,0	122,9
Областные средства	002	0100	0113	1000071580	122	2		122,9	0,0	122,9
Социальные пособия и компенсации	002	0100	0113	1000071580	122	2	9214	122,9	0,0	122,9
Взносы по обязательному социальному страхованию на выплаты денежного содержания и иные выплаты работникам государственных (муниципальных) органов	002	0100	0113	1000071580	129			135,6	0,0	135,6
Областные средства	002	0100	0113	1000071580	129	2		135,6	0,0	135,6
Начисления на оплату труда	002	0100	0113	1000071580	129	2	9213	135,6	0,0	135,6
Выполнение государственных полномочий Орловской области по созданию комиссии по делам несовершеннолетних и защите их прав и организации деятельности этих комиссий	002	0100	0113	1000071590				3 625,0	0,0	3 625,0
Расходы на выплаты персоналу в целях обеспечения выполнения функций государственными (муниципальными) органами, казенными учреждениями, органами управления государственными внебюджетными фондами	002	0100	0113	1000071590	100			3 625,0	0,0	3 625,0
Расходы на выплаты персоналу государственных (муниципальных) органов	002	0100	0113	1000071590	120			3 625,0	0,0	3 625,0
Фонд оплаты труда государственных (муниципальных) органов	002	0100	0113	1000071590	121			2 603,4	0,0	2 603,4
Областные средства	002	0100	0113	1000071590	121	2		2 603,4	0,0	2 603,4
Заработная плата, пособия за первые три дня временной нетрудоспособности	002	0100	0113	1000071590	121	2	9211	2 603,4	0,0	2 603,4
Иные выплаты персоналу государственных (муниципальных) органов, за исключением фонда оплаты труда	002	0100	0113	1000071590	122			187,0	0,0	187,0
Областные средства	002	0100	0113	1000071590	122	2		187,0	0,0	187,0
Социальные пособия и компенсации	002	0100	0113	1000071590	122	2	9214	187,0	0,0	187,0
Взносы по обязательному социальному страхованию на выплаты денежного содержания и иные выплаты работникам государственных (муниципальных) органов	002	0100	0113	1000071590	129			834,6	0,0	834,6
Областные средства	002	0100	0113	1000071590	129	2		834,6	0,0	834,6
Начисления на оплату труда	002	0100	0113	1000071590	129	2	9213	834,6	0,0	834,6
НАЦИОНАЛЬНАЯ ОБОРОНА	**002**	**0200**						**213,0**	**225,0**	**438,0**
Мобилизационная подготовка экономики	002	0200	0204					213,0	225,0	438,0
Непрограммные мероприятия	002	0200	0204	1000000000				213,0	225,0	438,0
Мероприятия по обеспечению мобилизационной готовности экономики	002	0200	0204	1000040230				213,0	225,0	438,0
Расходы на выплаты персоналу в целях обеспечения выполнения функций государственными (муниципальными) органами, казенными учреждениями, органами управления государственными внебюджетными фондами	002	0200	0204	1000040230	100			105,0	0,0	105,0
Расходы на выплаты персоналу государственных (муниципальных) органов	002	0200	0204	1000040230	120			105,0	0,0	105,0
Фонд оплаты труда государственных (муниципальных) органов	002	0200	0204	1000040230	121			93,0	0,0	93,0
Городские средства	002	0200	0204	1000040230	121	1		93,0	0,0	93,0
Заработная плата, пособия за первые три дня временной нетрудоспособности	002	0200	0204	1000040230	121	1	9211	93,0	0,0	93,0
Взносы по обязательному социальному страхованию на выплаты денежного содержания и иные выплаты работникам государственных (муниципальных) органов	002	0200	0204	1000040230	129			12,0	0,0	12,0
Городские средства	002	0200	0204	1000040230	129	1		12,0	0,0	12,0
Начисления на оплату труда	002	0200	0204	1000040230	129	1	9213	12,0	0,0	12,0
Закупка товаров, работ и услуг для обеспечения государственных (муниципальных) нужд	002	0200	0204	1000040230	200			108,0	225,0	333,0
Иные закупки товаров, работ и услуг для обеспечения государственных (муниципальных) нужд	002	0200	0204	1000040230	240			108,0	225,0	333,0
Прочая закупка товаров, работ и услуг	002	0200	0204	1000040230	244			108,0	225,0	333,0
Городские средства	002	0200	0204	1000040230	244	1		108,0	225,0	333,0
Кредиторская задолженность прошлых лет по оплате прочих работ, услуг	002	0200	0204	1000040230	244	1	8226	0,0	138,0	138,0
Кредиторская задолженность прошлых лет по расходам на увеличение стоимости основных средств и непроизведенных активов	002	0200	0204	1000040230	244	1	8310	0,0	66,5	66,5
Кредиторская задолженность прошлых лет по расходам на увеличение стоимости материальных запасов	002	0200	0204	1000040230	244	1	8340	0,0	20,5	20,5
Прочие работы, услуги	002	0200	0204	1000040230	244	1	9226	98,0	0,0	98,0
Другие расходы	002	0200	0204	1000040230	244	1	9999	10,0	0,0	10,0
НАЦИОНАЛЬНАЯ БЕЗОПАСНОСТЬ И ПРАВООХРАНИТЕЛЬНАЯ ДЕЯТЕЛЬНОСТЬ	**002**	**0300**						**129,0**	**46,0**	**175,0**
Защита населения и территории от чрезвычайных ситуаций природного и техногенного характера, гражданская оборона	002	0300	0309					129,0	46,0	175,0
Непрограммные мероприятия	002	0300	0309	1000000000				129,0	46,0	175,0
Мероприятия по предупреждению и ликвидации последствий чрезвычайных ситуаций и стихийных бедствий природного и техногенного характера	002	0300	0309	1000040240				129,0	46,0	175,0
Закупка товаров, работ и услуг для обеспечения государственных (муниципальных) нужд	002	0300	0309	1000040240	200			129,0	46,0	175,0
Иные закупки товаров, работ и услуг для обеспечения государственных (муниципальных) нужд	002	0300	0309	1000040240	240			129,0	46,0	175,0
Прочая закупка товаров, работ и услуг	002	0300	0309	1000040240	244			129,0	46,0	175,0
Городские средства	002	0300	0309	1000040240	244	1		129,0	46,0	175,0
Кредиторская задолженность прошлых лет по расходам на увеличение стоимости основных средств и непроизведенных активов	002	0300	0309	1000040240	244	1	8310	0,0	25,1	25,1
Кредиторская задолженность прошлых лет по расходам на увеличение стоимости материальных запасов	002	0300	0309	1000040240	244	1	8340	0,0	21,0	21,0
Увеличение стоимости материальных запасов	002	0300	0309	1000040240	244	1	9340	93,0	0,0	93,0
Другие расходы	002	0300	0309	1000040240	244	1	9999	36,0	0,0	36,0
ЖИЛИЩНО-КОММУНАЛЬНОЕ ХОЗЯЙСТВО	**002**	**0500**						**2 863,9**	**0,0**	**2 863,9**
Жилищное хозяйство	002	0500	0501					2 863,9	0,0	2 863,9
Муниципальные программы	002	0500	0501	2000000000				2 863,9	0,0	2 863,9
Обеспечение устойчивого сокращения непригодного для проживания жилого фонда за счет средств, поступивших от Фонда содействия реформированию жилищно-коммунального хозяйства	002	0500	0501	290F367483				1 421,0	0,0	1 421,0
Иные бюджетные ассигнования	002	0500	0501	290F367483	800			1 421,0	0,0	1 421,0
Уплата налогов, сборов и иных платежей	002	0500	0501	290F367483	850			1 421,0	0,0	1 421,0
Уплата иных платежей	002	0500	0501	290F367483	853			1 421,0	0,0	1 421,0
Областные средства	002	0500	0501	290F367483	853	2		1 421,0	0,0	1 421,0
Другие расходы	002	0500	0501	290F367483	853	2	9999	1 421,0	0,0	1 421,0
Обеспечение устойчивого сокращения непригодного для проживания жилого фонда за счет областных средств	002	0500	0501	290F367484				14,4	0,0	14,4
Иные бюджетные ассигнования	002	0500	0501	290F367484	800			14,4	0,0	14,4
Уплата налогов, сборов и иных платежей	002	0500	0501	290F367484	850			14,4	0,0	14,4
Уплата иных платежей	002	0500	0501	290F367484	853			14,4	0,0	14,4
Областные средства	002	0500	0501	290F367484	853	2		14,4	0,0	14,4
Другие расходы	002	0500	0501	290F367484	853	2	9999	14,4	0,0	14,4
Обеспечение устойчивого сокращения непригодного для проживания жилого фонда за счет средств городского бюджета	002	0500	0501	290F36748S				1 428,6	0,0	1 428,6
Иные бюджетные ассигнования	002	0500	0501	290F36748S	800			1 428,6	0,0	1 428,6
Уплата налогов, сборов и иных платежей	002	0500	0501	290F36748S	850			1 428,6	0,0	1 428,6
Уплата иных платежей	002	0500	0501	290F36748S	853			1 428,6	0,0	1 428,6
Городские средства	002	0500	0501	290F36748S	853	1		1 428,6	0,0	1 428,6
Другие расходы	002	0500	0501	290F36748S	853	1	9999	1 428,6	0,0	1 428,6
ОБРАЗОВАНИЕ	**002**	**0700**						**1 500,0**	**306,2**	**1 806,2**
Молодежная политика	002	0700	0707					1 500,0	306,2	1 806,2
Непрограммные мероприятия	002	0700	0707	1000000000				1 500,0	306,2	1 806,2
Ведомственная целевая программа «Молодежь города Орла на 2020-2022 годы»	002	0700	0707	1040000000				1 500,0	306,2	1 806,2
Закупка товаров, работ и услуг для обеспечения государственных (муниципальных) нужд	002	0700	0707	1040000000	200			1 500,0	306,2	1 806,2
Иные закупки товаров, работ и услуг для обеспечения государственных (муниципальных) нужд	002	0700	0707	1040000000	240			1 500,0	306,2	1 806,2
Прочая закупка товаров, работ и услуг	002	0700	0707	1040000000	244			1 500,0	306,2	1 806,2
Городские средства	002	0700	0707	1040000000	244	1		1 500,0	306,2	1 806,2
Кредиторская задолженность прошлых лет по оплате прочих работ, услуг	002	0700	0707	1040000000	244	1	8226	0,0	259,0	259,0
Кредиторская задолженность прошлых лет по расходам на увеличение стоимости материальных запасов	002	0700	0707	1040000000	244	1	8340	0,0	23,4	23,4
Кредиторская задолженность прошлых лет по другим расходам	002	0700	0707	1040000000	244	1	8999	0,0	23,8	23,8
Прочие работы, услуги	002	0700	0707	1040000000	244	1	9226	1 048,0	0,0	1 048,0
Увеличение стоимости материальных запасов	002	0700	0707	1040000000	244	1	9340	317,0	0,0	317,0
Другие расходы	002	0700	0707	1040000000	244	1	9999	135,0	0,0	135,0
СОЦИАЛЬНАЯ ПОЛИТИКА	**002**	**1000**						**1 549,9**	**0,0**	**1 549,9**
Социальное обеспечение населения	002	1000	1003					1 549,9	0,0	1 549,9
Непрограммные мероприятия	002	1000	1003	1000000000				1 549,9	0,0	1 549,9
Компенсация льгот по коммунальным услугам председателям, проведение конкурсов, материальное стимулирование комитетов общественного самоуправления	002	1000	1003	1000040550				1 549,9	0,0	1 549,9
Социальное обеспечение и иные выплаты населению	002	1000	1003	1000040550	300			1 549,9	0,0	1 549,9
Социальные выплаты гражданам, кроме публичных нормативных социальных выплат	002	1000	1003	1000040550	320			1 549,9	0,0	1 549,9
Пособия, компенсации и иные социальные выплаты гражданам, кроме публичных нормативных обязательств	002	1000	1003	1000040550	321			1 189,0	0,0	1 189,0
Городские средства	002	1000	1003	1000040550	321	1		1 189,0	0,0	1 189,0
Социальное обеспечение	002	1000	1003	1000040550	321	1	9260	1 189,0	0,0	1 189,0
Приобретение товаров, работ, услуг в пользу граждан в целях их социального обеспечения	002	1000	1003	1000040550	323			360,9	0,0	360,9
Городские средства	002	1000	1003	1000040550	323	1		360,9	0,0	360,9
Кредиторская задолженность прошлых лет по расходам на социальное обеспечение	002	1000	1003	1000040550	323	1	8260	360,9	0,0	360,9
СРЕДСТВА МАССОВОЙ ИНФОРМАЦИИ	**002**	**1200**						**8 656,7**	**350,0**	**9 006,7**
Периодическая печать и издательства	002	1200	1202					8 656,7	350,0	9 006,7
Непрограммные мероприятия	002	1200	1202	1000000000				8 656,7	350,0	9 006,7
Субсидии муниципальным автономным учреждениям города Орла	002	1200	1202	1000040440				8 656,7	350,0	9 006,7
Предоставление субсидий бюджетным, автономным учреждениям и иным некоммерческим организациям	002	1200	1202	1000040440	600			8 656,7	350,0	9 006,7
Субсидии автономным учреждениям	002	1200	1202	1000040440	620			8 656,7	350,0	9 006,7
Субсидии автономным учреждениям на финансовое обеспечение государственного (муниципального) задания на оказание государственных (муниципальных) услуг (выполнение работ)	002	1200	1202	1000040440	621			8 656,7	0,0	8 656,7
Городские средства	002	1200	1202	1000040440	621	1		8 656,7	0,0	8 656,7
Заработная плата, пособия за первые три дня временной нетрудоспособности	002	1200	1202	1000040440	621	1	9211	3 929,7	0,0	3 929,7
Начисления на оплату труда	002	1200	1202	1000040440	621	1	9213	1 186,4	0,0	1 186,4
Оплата отопления и технологических нужд	002	1200	1202	1000040440	621	1	9231	87,2	0,0	87,2
Оплата потребления электрической энергии	002	1200	1202	1000040440	621	1	9233	91,7	0,0	91,7
Оплата водоснабжения помещений	002	1200	1202	1000040440	621	1	9234	3,0	0,0	3,0
Другие расходы	002	1200	1202	1000040440	621	1	9999	3 358,7	0,0	3 358,7
Субсидии автономным учреждениям на иные цели	002	1200	1202	1000040440	622			0,0	350,0	350,0
Городские средства	002	1200	1202	1000040440	622	1		0,0	350,0	350,0
Кредиторская задолженность прошлых лет по другим расходам	002	1200	1202	1000040440	622	1	8999	0,0	350,0	350,0
ОБСЛУЖИВАНИЕ ГОСУДАРСТВЕННОГО И МУНИЦИПАЛЬНОГО ДОЛГА	**002**	**1300**						**198 500,0**	**0,0**	**198 500,0**
Обслуживание внутреннего государственного и муниципального долга	002	1300	1301					198 500,0	0,0	198 500,0
Непрограммные мероприятия	002	1300	1301	1000000000				198 500,0	0,0	198 500,0
Процентные платежи по муниципальному долгу	002	1300	1301	1000040080				198 500,0	0,0	198 500,0
Обслуживание государственного (муниципального) долга	002	1300	1301	1000040080	700			198 500,0	0,0	198 500,0
Обслуживание муниципального долга	002	1300	1301	1000040080	730			198 500,0	0,0	198 500,0
Городские средства	002	1300	1301	1000040080	730	1		198 500,0	0,0	198 500,0
Обслуживание внутреннего долга	002	1300	1301	1000040080	730	1	9230	198 500,0	0,0	198 500,0
Финансово-экономическое управление администрации города Орла	**003**							**669 222,0**	**-325 324,0**	**343 898,0**
городские средства	1							668 050,8	-325 324,0	342 726,8
областные средства	2							1 171,2	0,0	1 171,2
ОБЩЕГОСУДАРСТВЕННЫЕ ВОПРОСЫ	**003**	**0100**						**619 754,0**	**-305 324,0**	**314 430,0**
Обеспечение деятельности финансовых, налоговых и таможенных органов и органов финансового (финансово-бюджетного) надзора	003	0100	0106					18 053,0	1 300,0	19 353,0
Непрограммные мероприятия	003	0100	0106	1000000000				18 053,0	1 300,0	19 353,0
Содержание органов местного самоуправления	003	0100	0106	1000040040				18 053,0	1 300,0	19 353,0
Расходы на выплаты персоналу в целях обеспечения выполнения функций государственными (муниципальными) органами, казенными учреждениями, органами управления государственными внебюджетными фондами	003	0100	0106	1000040040	100			16 881,0	1 300,0	18 181,0
Расходы на выплаты персоналу государственных (муниципальных) органов	003	0100	0106	1000040040	120			16 881,0	1 300,0	18 181,0
Фонд оплаты труда государственных (муниципальных) органов	003	0100	0106	1000040040	121			13 842,0	0,0	13 842,0
Городские средства	003	0100	0106	1000040040	121	1		13 842,0	0,0	13 842,0
Заработная плата, пособия за первые три дня временной нетрудоспособности	003	0100	0106	1000040040	121	1	9211	13 842,0	0,0	13 842,0
Иные выплаты персоналу государственных (муниципальных) органов, за исключением фонда оплаты труда	003	0100	0106	1000040040	122			913,0	0,0	913,0
Городские средства	003	0100	0106	1000040040	122	1		913,0	0,0	913,0
Социальные пособия и компенсации	003	0100	0106	1000040040	122	1	9214	912,0	0,0	912,0
Иные выплаты	003	0100	0106	1000040040	122	1	9215	1,0	0,0	1,0
Взносы по обязательному социальному страхованию на выплаты денежного содержания и иные выплаты работникам государственных (муниципальных) органов	003	0100	0106	1000040040	129			2 126,0	1 300,0	3 426,0
Городские средства	003	0100	0106	1000040040	129	1		2 126,0	1 300,0	3 426,0
Кредиторская задолженность прошлых лет по начислениям на оплату труда	003	0100	0106	1000040040	129	1	8213	0,0	1 300,0	1 300,0
Начисления на оплату труда	003	0100	0106	1000040040	129	1	9213	1 851,0	0,0	1 851,0
Социальные пособия и компенсации	003	0100	0106	1000040040	129	1	9214	275,0	0,0	275,0
Закупка товаров, работ и услуг для обеспечения государственных (муниципальных) нужд	003	0100	0106	1000040040	200			1 122,0	0,0	1 122,0
Иные закупки товаров, работ и услуг для обеспечения государственных (муниципальных) нужд	003	0100	0106	1000040040	240			1 122,0	0,0	1 122,0
Прочая закупка товаров, работ и услуг	003	0100	0106	1000040040	244			1 122,0	0,0	1 122,0
Городские средства	003	0100	0106	1000040040	244	1		1 122,0	0,0	1 122,0
Услуги связи	003	0100	0106	1000040040	244	1	9221	150,0	0,0	150,0
Работы, услуги по содержанию имущества	003	0100	0106	1000040040	244	1	9225	70,0	0,0	70,0
Прочие работы, услуги	003	0100	0106	1000040040	244	1	9226	602,0	0,0	602,0
увеличение стоимости основных средств и непроизведенных активов	003	0100	0106	1000040040	244	1	9310	150,0	0,0	150,0
Увеличение стоимости материальных запасов	003	0100	0106	1000040040	244	1	9340	150,0	0,0	150,0
Иные бюджетные ассигнования	003	0100	0106	1000040040	800			50,0	0,0	50,0
Уплата налогов, сборов и иных платежей	003	0100	0106	1000040040	850			50,0	0,0	50,0
Уплата иных платежей	003	0100	0106	1000040040	853			50,0	0,0	50,0
Городские средства	003	0100	0106	1000040040	853	1		50,0	0,0	50,0
Штрафы, пени за нарушение законодательства	003	0100	0106	1000040040	853	1	9292	50,0	0,0	50,0
Резервные фонды	003	0100	0111					2 108,0	0,0	2 108,0
Непрограммные мероприятия	003	0100	0111	1000000000				2 108,0	0,0	2 108,0
Резервные фонды местных администраций	003	0100	0111	1000040070				2 108,0	0,0	2 108,0
Иные бюджетные ассигнования	003	0100	0111	1000040070	800			2 108,0	0,0	2 108,0
Резервные средства	003	0100	0111	1000040070	870			2 108,0	0,0	2 108,0
Городские средства	003	0100	0111	1000040070	870	1		2 108,0	0,0	2 108,0
Другие общегосударственные вопросы	003	0100	0113					599 593,0	-306 624,0	292 969,0
Непрограммные мероприятия	003	0100	0113	1000000000				599 593,0	-306 624,0	292 969,0
Расходы по судебным искам и предписаниям надзорных органов	003	0100	0113	1000040150				43 271,8	11 249,0	54 520,8
Иные бюджетные ассигнования	003	0100	0113	1000040150	800			43 271,8	11 249,0	54 520,8
Резервные средства	003	0100	0113	1000040150	870			43 271,8	11 249,0	54 520,8
Городские средства	003	0100	0113	1000040150	870	1		43 271,8	11 249,0	54 520,8
Погашение кредиторской задолженности	003	0100	0113	1000040610				555 150,0	-317 873,0	237 277,0
Иные бюджетные ассигнования	003	0100	0113	1000040610	800			555 150,0	-317 873,0	237 277,0
Резервные средства	003	0100	0113	1000040610	870			555 150,0	-317 873,0	237 277,0
Городские средства	003	0100	0113	1000040610	870	1		555 150,0	-317 873,0	237 277,0
Реализация функций органами местного самоуправления в сфере муниципального управления	003	0100	0113	1000040700				0,0	0,0	0,0
Иные бюджетные ассигнования	003	0100	0113	1000040700	800			0,0	0,0	0,0
Городские средства	003	0100	0113	1000040700	870	1		0,0	0,0	0,0
Выполнение полномочий в сфере трудовых отношений	003	0100	0113	1000071610				1 171,2	0,0	1 171,2
Расходы на выплаты персоналу в целях обеспечения выполнения функций государственными (муниципальными) органами, казенными учреждениями, органами управления государственными внебюджетными фондами	003	0100	0113	1000071610	100			1 171,2	0,0	1 171,2
Расходы на выплаты персоналу государственных (муниципальных) органов	003	0100	0113	1000071610	120			1 171,2	0,0	1 171,2
Фонд оплаты труда государственных (муниципальных) органов	003	0100	0113	1000071610	121			837,0	0,0	837,0
Областные средства	003	0100	0113	1000071610	121	2		837,0	0,0	837,0
Заработная плата, пособия за первые три дня временной нетрудоспособности	003	0100	0113	1000071610	121	2	9211	837,0	0,0	837,0
Иные выплаты персоналу государственных (муниципальных) органов, за исключением фонда оплаты труда	003	0100	0113	1000071610	122			63,0	0,0	63,0
Областные средства	003	0100	0113	1000071610	122	2		63,0	0,0	63,0
Начисления на оплату труда	003	0100	0113	1000071610	122	2	9213	0,0	0,0	0,0
Социальные пособия и компенсации	003	0100	0113	1000071610	122	2	9214	63,0	0,0	63,0
Взносы по обязательному социальному страхованию на выплаты денежного содержания и иные выплаты работникам государственных (муниципальных) органов	003	0100	0113	1000071610	129			271,2	0,0	271,2
Областные средства	003	0100	0113	1000071610	129	2		271,2	0,0	271,2
Начисления на оплату труда	003	0100	0113	1000071610	129	2	9213	252,2	0,0	252,2
Социальные пособия и компенсации	003	0100	0113	1000071610	129	2	9214	19,0	0,0	19,0
НАЦИОНАЛЬНАЯ ЭКОНОМИКА	**003**	**0400**						**500,0**	**0,0**	**500,0**
Другие вопросы в области национальной экономики	003	0400	0412					500,0	0,0	500,0
Непрограммные мероприятия	003	0400	0412	1000000000				500,0	0,0	500,0
Ведомственная целевая программа «Развитие и поддержка малого и среднего предпринимательства в городе Орле на 2019 - 2021 годы»	003	0400	0412	1050000000				500,0	0,0	500,0
Закупка товаров, работ и услуг для обеспечения государственных (муниципальных) нужд	003	0400	0412	1050000000	200			200,0	0,0	200,0
Иные закупки товаров, работ и услуг для обеспечения государственных (муниципальных) нужд	003	0400	0412	1050000000	240			200,0	0,0	200,0
Прочая закупка товаров, работ и услуг	003	0400	0412	1050000000	244			200,0	0,0	200,0
Городские средства	003	0400	0412	1050000000	244	1		200,0	0,0	200,0
Прочие работы, услуги	003	0400	0412	1050000000	244	1	9226	120,0	0,0	120,0
Увеличение стоимости материальных запасов	003	0400	0412	1050000000	244	1	9340	80,0	0,0	80,0
Иные бюджетные ассигнования	003	0400	0412	1050000000	800			300,0	0,0	300,0
Субсидии юридическим лицам (кроме некоммерческих организаций), индивидуальным предпринимателям, физическим лицам-производителям товаров, работ, услуг	003	0400	0412	1050000000	810			300,0	0,0	300,0
Субсидии на возмещение недополученных доходов и (или) возмещение фактически понесенных затрат в связи с производством (реализацией) товаров, выполнением работ, оказанием услуг	003	0400	0412	1050000000	811			300,0	0,0	300,0
Городские средства	003	0400	0412	1050000000	811	1		300,0	0,0	300,0
Другие расходы	003	0400	0412	1050000000	811	1	9999	300,0	0,0	300,0
ЖИЛИЩНО-КОММУНАЛЬНОЕ ХОЗЯЙСТВО	**003**	**0500**						**48 738,0**	**-20 000,0**	**28 738,0**
Жилищное хозяйство	003	0500	0501					48 738,0	-20 000,0	28 738,0
Непрограммные мероприятия	003	0500	0501	1000000000				48 738,0	-20 000,0	28 738,0
Выполнение наказов избирателей депутатам Орловского городского Совета народных депутатов	003	0500	0501	1000040940				48 738,0	-20 000,0	28 738,0
Иные бюджетные ассигнования	003	0500	0501	1000040940	800			48 738,0	-20 000,0	28 738,0
Резервные средства	003	0500	0501	1000040940	870			48 738,0	-20 000,0	28 738,0
Городские средства	003	0500	0501	1000040940	870	1		48 738,0	-20 000,0	28 738,0

Выполнение наказов избирателей депутатам Орловского городского Совета народных депутатов	003	0500	0501	1000040940	870	1	7982	28 738,0	0,0	28 738,0
Кредиторская задолженность прошлых лет на выполнение наказов избирателей депутатам Орловского городского Совета народных депутатов	003	0500	0501	1000040940	870	1	8982	20 000,0	-20 000,0	0,0
ОБСЛУЖИВАНИЕ ГОСУДАРСТВЕННОГО И МУНИЦИПАЛЬНОГО ДОЛГА	**003**	**1300**						**230,0**	**0,0**	**230,0**
Обслуживание внутреннего государственного и муниципального долга	003	1300	1301					230,0	0,0	230,0
Непрограммные мероприятия	003	1300	1301	1000000000				230,0	0,0	230,0
Процентные платежи по муниципальному долгу	003	1300	1301	1000040080				230,0	0,0	230,0
Обслуживание государственного (муниципального) долга	003	1300	1301	1000040080	700			230,0	0,0	230,0
Обслуживание муниципального долга	003	1300	1301	1000040080	730			230,0	0,0	230,0
Городские средства	003	1300	1301	1000040080	730	1		230,0	0,0	230,0
Обслуживание внутреннего долга	003	1300	1301	1000040080	730	1	9230	230,0	0,0	230,0
Управление градостроительства администрации города Орла	**133**							**757 245,6**	**6 000,0**	**763 245,6**
городские средства	1							111 374,0	6 000,0	117 374,0
областные средства	2							645 871,6	0,0	645 871,6
ОБЩЕГОСУДАРСТВЕННЫЕ ВОПРОСЫ	**133**	**0100**						**18 531,0**	**0,0**	**18 531,0**
Другие общегосударственные вопросы	133	0100	0113					18 531,0	0,0	18 531,0
Непрограммные мероприятия	133	0100	0113	1000000000				18 531,0	0,0	18 531,0
Содержание органов местного самоуправления	133	0100	0113	1000040040				18 531,0	0,0	18 531,0
Расходы на выплаты персоналу в целях обеспечения выполнения функций государственными (муниципальными) органами, казенными учреждениями, органами управления государственными внебюджетными фондами	133	0100	0113	1000040040	100			17 642,0	0,0	17 642,0
Расходы на выплаты персоналу государственных (муниципальных) органов	133	0100	0113	1000040040	120			17 642,0	0,0	17 642,0
Фонд оплаты труда государственных (муниципальных) органов	133	0100	0113	1000040040	121			14 517,0	0,0	14 517,0
Городские средства	133	0100	0113	1000040040	121	1		14 517,0	0,0	14 517,0
Заработная плата, пособия за первые три дня временной нетрудоспособности	133	0100	0113	1000040040	121	1	9211	14 517,0	0,0	14 517,0
Иные выплаты персоналу государственных (муниципальных) органов, за исключением фонда оплаты труда	133	0100	0113	1000040040	122			968,0	0,0	968,0
Городские средства	133	0100	0113	1000040040	122	1		968,0	0,0	968,0
Социальные пособия и компенсации	133	0100	0113	1000040040	122	1	9214	962,0	0,0	962,0
Иные выплаты	133	0100	0113	1000040040	122	1	9215	4,0	0,0	4,0
Прочие работы, услуги	133	0100	0113	1000040040	122	1	9226	2,0	0,0	2,0
Взносы по обязательному социальному страхованию на выплаты денежного содержания и иные выплаты работникам государственных (муниципальных) органов	133	0100	0113	1000040040	129			2 157,0	0,0	2 157,0
Городские средства	133	0100	0113	1000040040	129	1		2 157,0	0,0	2 157,0
Начисления на оплату труда	133	0100	0113	1000040040	129	1	9213	1 866,0	0,0	1 866,0
Социальные пособия и компенсации	133	0100	0113	1000040040	129	1	9214	291,0	0,0	291,0
Закупка товаров, работ и услуг для обеспечения государственных (муниципальных) нужд	133	0100	0113	1000040040	200			889,0	0,0	889,0
Иные закупки товаров, работ и услуг для обеспечения государственных (муниципальных) нужд	133	0100	0113	1000040040	240			889,0	0,0	889,0
Прочая закупка товаров, работ и услуг	133	0100	0113	1000040040	244			889,0	0,0	889,0
Городские средства	133	0100	0113	1000040040	244	1		889,0	0,0	889,0
Услуги связи	133	0100	0113	1000040040	244	1	9221	220,0	0,0	220,0
Работы, услуги по содержанию имущества	133	0100	0113	1000040040	244	1	9225	140,0	0,0	140,0
Прочие работы, услуги	133	0100	0113	1000040040	244	1	9226	219,0	0,0	219,0
увеличение стоимости основных средств и непроизведенных активов	133	0100	0113	1000040040	244	1	9310	50,0	0,0	50,0
Увеличение стоимости материальных запасов	133	0100	0113	1000040040	244	1	9340	260,0	0,0	260,0
Другие расходы	133	0100	0113	1000040040	244	1	9999	0,0	0,0	0,0
Иные бюджетные ассигнования	133	0100	0113	1000040040	800			0,0	0,0	0,0
Уплата налогов, сборов и иных платежей	133	0100	0113	1000040040	850			0,0	0,0	0,0
Уплата иных платежей	133	0100	0113	1000040040	853			0,0	0,0	0,0
Городские средства	133	0100	0113	1000040040	853	1		0,0	0,0	0,0
Штрафы, пени за нарушение законодательства	133	0100	0113	1000040040	853	1	9292	0,0	0,0	0,0
НАЦИОНАЛЬНАЯ ЭКОНОМИКА	**133**	**0400**						**377 035,7**	**0,0**	**377 035,7**
Дорожное хозяйство (дорожные фонды)	133	0400	0409					376 835,7	0,0	376 835,7
Непрограммные мероприятия	133	0400	0409	1000000000				288 316,0	0,0	288 316,0
Ведомственная целевая программа «Муниципальная адресная инвестиционная программа»	133	0400	0409	1070000000				12 545,6	0,0	12 545,6
Закупка товаров, работ и услуг для обеспечения государственных (муниципальных) нужд	133	0400	0409	1070000000	200			0,0	0,0	0,0
Иные закупки товаров, работ и услуг для обеспечения государственных (муниципальных) нужд	133	0400	0409	1070000000	240			0,0	0,0	0,0
Закупка товаров, работ, услуг в целях капитального ремонта государственного (муниципального) имущества	133	0400	0409	1070000000	243			0,0	0,0	0,0
Городские средства	133	0400	0409	1070000000	243	1		0,0	0,0	0,0
увеличение стоимости основных средств и непроизведенных активов	133	0400	0409	1070000000	243	1	9310	0,0	0,0	0,0
Капитальные вложения в объекты государственной (муниципальной) собственности	133	0400	0409	1070000000	400			12 545,6	0,0	12 545,6
Бюджетные инвестиции	133	0400	0409	1070000000	410			12 545,6	0,0	12 545,6
Бюджетные инвестиции в объекты капитального строительства государственной (муниципальной) собственности	133	0400	0409	1070000000	414			12 545,6	0,0	12 545,6
Городские средства	133	0400	0409	1070000000	414	1		12 545,6	0,0	12 545,6
Субсидии на строительство и реконструкцию автомобильных дорог общего пользования местного значения	133	0400	0409	1070000000	414	1	7203	0,0	0,0	0,0
увеличение стоимости основных средств и непроизведенных активов	133	0400	0409	1070000000	414	1	9310	0,0	0,0	0,0
Другие расходы	133	0400	0409	1070000000	414	1	9999	12 545,6	0,0	12 545,6
Финансовое обеспечение дорожной деятельности-Капитальный ремонт моста «Дружба» через р. Ока в черте города Орла	133	0400	0409	10700R3900				161 616,2	0,0	161 616,2
Закупка товаров, работ и услуг для обеспечения государственных (муниципальных) нужд	133	0400	0409	10700R3900	200			161 616,2	0,0	161 616,2
Иные закупки товаров, работ и услуг для обеспечения государственных (муниципальных) нужд	133	0400	0409	10700R3900	240			161 616,2	0,0	161 616,2
Закупка товаров, работ, услуг в целях капитального ремонта государственного (муниципального) имущества	133	0400	0409	10700R3900	243			161 616,2	0,0	161 616,2
Городские средства	133	0400	0409	10700R3900	243	1		1 616,2	0,0	1 616,2
Иные межбюджетные трансферты на финансовое обеспечение дорожной деятельности (Мероприятие 2)	133	0400	0409	10700R3900	243	1	20-53900-00000-00002	1 616,2	0,0	1 616,2
Областные средства	133	0400	0409	10700R3900	243	2		160 000,0	0,0	160 000,0
Иные межбюджетные трансферты на финансовое обеспечение дорожной деятельности (Мероприятие 2)	133	0400	0409	10700R3900	243	2	20-53900-00000-00002	160 000,0	0,0	160 000,0
Капитальное строительство-реконструкция «Красного моста» в городе Орле	133	0400	0409	10700S2312				49 351,2	0,0	49 351,2
Капитальные вложения в объекты государственной (муниципальной) собственности	133	0400	0409	10700S2312	400			49 351,2	0,0	49 351,2
Бюджетные инвестиции	133	0400	0409	10700S2312	410			49 351,2	0,0	49 351,2
Бюджетные инвестиции в объекты капитального строительства государственной (муниципальной) собственности	133	0400	0409	10700S2312	414			49 351,2	0,0	49 351,2
Городские средства	133	0400	0409	10700S2312	414	1		2 468,0	0,0	2 468,0
Субсидии на строительство и реконструкцию автомобильных дорог общего пользования местного значения	133	0400	0409	10700S2312	414	1	7203	2 468,0	0,0	2 468,0
Областные средства	133	0400	0409	10700S2312	414	2		46 883,2	0,0	46 883,2
Субсидии на строительство и реконструкцию автомобильных дорог общего пользования местного значения	133	0400	0409	10700S2312	414	2	7203	46 883,2	0,0	46 883,2
Капитальный ремонт моста «Дружба» через р. Ока в черте города Орла	133	0400	0409	10700S2321				64 803,1	0,0	64 803,1
Закупка товаров, работ и услуг для обеспечения государственных (муниципальных) нужд	133	0400	0409	10700S2321	200			64 803,1	0,0	64 803,1
Иные закупки товаров, работ и услуг для обеспечения государственных (муниципальных) нужд	133	0400	0409	10700S2321	240			64 803,1	0,0	64 803,1
Закупка товаров, работ, услуг в целях капитального ремонта государственного (муниципального) имущества	133	0400	0409	10700S2321	243			64 803,1	0,0	64 803,1
Городские средства	133	0400	0409	10700S2321	243	1		6 000,0	0,0	6 000,0
Субсидии на капитальный ремонт автомобильных дорог общего пользования местного значения	133	0400	0409	10700S2321	243	1	7202	6 000,0	0,0	6 000,0
Областные средства	133	0400	0409	10700S2321	243	2		58 803,1	0,0	58 803,1
Субсидии на капитальный ремонт автомобильных дорог общего пользования местного значения	133	0400	0409	10700S2321	243	2	7202	58 803,1	0,0	58 803,1
Муниципальные программы	133	0400	0409	2000000000				88 519,7	0,0	88 519,7
Благоустройство дворовых территорий в рамках МП «Формирование современной городской среды на территории города Орла на 2018-2024 годы»-средства дорожного фонда	133	0400	0409	24004S3180				0,0	0,0	0,0
Закупка товаров, работ и услуг для обеспечения государственных (муниципальных) нужд	133	0400	0409	24004S3180	200			0,0	0,0	0,0
Иные закупки товаров, работ и услуг для обеспечения государственных (муниципальных) нужд	133	0400	0409	24004S3180	240			0,0	0,0	0,0
Прочая закупка товаров, работ и услуг	133	0400	0409	24004S3180	244			0,0	0,0	0,0
Городские средства	133	0400	0409	24004S3180	244	1		0,0	0,0	0,0
Прочие работы, услуги	133	0400	0409	24004S3180	244	1	9226	0,0	0,0	0,0
Реализация мероприятий по благоустройству дворовых территорий и общественных пространств, предусмотренных муниципальными программами формирования современной городской среды	133	0400	0409	240F2S3180				88 519,7	0,0	88 519,7
Закупка товаров, работ и услуг для обеспечения государственных (муниципальных) нужд	133	0400	0409	240F2S3180	200			88 519,7	0,0	88 519,7
Иные закупки товаров, работ и услуг для обеспечения государственных (муниципальных) нужд	133	0400	0409	240F2S3180	240			88 519,7	0,0	88 519,7
Прочая закупка товаров, работ и услуг	133	0400	0409	240F2S3180	244			88 519,7	0,0	88 519,7
Городские средства	133	0400	0409	240F2S3180	244	1		885,2	0,0	885,2
Благоустройство дворовых территорий многоквартирных домов муниципальных образований Орловской области, общественных территорий и иных территорий муниципальных образований Орловской области	133	0400	0409	240F2S3180	244	1	7305	885,2	0,0	885,2
Областные средства	133	0400	0409	240F2S3180	244	2		87 634,5	0,0	87 634,5
Благоустройство дворовых территорий многоквартирных домов муниципальных образований Орловской области, общественных территорий и иных территорий муниципальных образований Орловской области	133	0400	0409	240F2S3180	244	2	7305	87 634,5	0,0	87 634,5
Другие вопросы в области национальной экономики	133	0400	0412					200,0	0,0	200,0
Непрограммные мероприятия	133	0400	0412	1000000000				200,0	0,0	200,0
Мероприятия в области строительства, архитектуры и градостроительства	133	0400	0412	1000040740				200,0	0,0	200,0
Закупка товаров, работ и услуг для обеспечения государственных (муниципальных) нужд	133	0400	0412	1000040740	200			200,0	0,0	200,0
Иные закупки товаров, работ и услуг для обеспечения государственных (муниципальных) нужд	133	0400	0412	1000040740	240			200,0	0,0	200,0
Закупка товаров, работ и услуг для обеспечения государственных (муниципальных) нужд в области геодезии и картографии вне рамок государственного оборонного заказа	133	0400	0412	1000040740	245			200,0	0,0	200,0
Городские средства	133	0400	0412	1000040740	245	1		200,0	0,0	200,0
Прочие работы, услуги	133	0400	0412	1000040740	245	1	9226	200,0	0,0	200,0
ЖИЛИЩНО-КОММУНАЛЬНОЕ ХОЗЯЙСТВО	**133**	**0500**						**136 661,7**	**5 000,0**	**141 661,7**
Коммунальное хозяйство	133	0500	0502					61 531,2	0,0	61 531,2
Непрограммные мероприятия	133	0500	0502	1000000000				61 531,2	0,0	61 531,2
Ведомственная целевая программа «Муниципальная адресная инвестиционная программа»	133	0500	0502	1070000000				13 040,8	0,0	13 040,8
Капитальные вложения в объекты государственной (муниципальной) собственности	133	0500	0502	1070000000	400			13 040,8	0,0	13 040,8
Бюджетные инвестиции	133	0500	0502	1070000000	410			13 040,8	0,0	13 040,8
Бюджетные инвестиции в объекты капитального строительства государственной (муниципальной) собственности	133	0500	0502	1070000000	414			13 040,8	0,0	13 040,8
Городские средства	133	0500	0502	1070000000	414	1		13 040,8	0,0	13 040,8
увеличение стоимости основных средств и непроизведенных активов	133	0500	0502	1070000000	414	1	9310	40,8	0,0	40,8
Другие расходы	133	0500	0502	1070000000	414	1	9999	13 000,0	0,0	13 000,0
Строительство и реконструкция (модернизация) объектов питьевого водоснабжения	133	0500	0502	107G552430				0,0	0,0	0,0
Капитальные вложения в объекты государственной (муниципальной) собственности	133	0500	0502	107G552430	400			0,0	0,0	0,0
Бюджетные инвестиции	133	0500	0502	107G552430	410			0,0	0,0	0,0
Бюджетные инвестиции в объекты капитального строительства государственной (муниципальной) собственности	133	0500	0502	107G552430	414			0,0	0,0	0,0
Городские средства	133	0500	0502	107G552430	414	1		0,0	0,0	0,0
Субсидии на строительство и реконструкцию (модернизацию) объектов питьевого водоснабжения	133	0500	0502	107G552430	414	1	20-52430-89303-00000	0,0	0,0	0,0
Областные средства	133	0500	0502	107G552430	414	2		0,0	0,0	0,0
Субсидии на строительство и реконструкцию (модернизацию) объектов питьевого водоснабжения	133	0500	0502	107G552430	414	2	20-52430-89303-00000	0,0	0,0	0,0
Строительство и реконструкция (модернизация) объектов питьевого водоснабжения-строительство водовода по ул. Высоковольтная от Лужковского водовода до Кромского шоссе	133	0500	0502	107G552431				37 539,3	0,0	37 539,3
Капитальные вложения в объекты государственной (муниципальной) собственности	133	0500	0502	107G552431	400			37 539,3	0,0	37 539,3
Бюджетные инвестиции	133	0500	0502	107G552431	410			37 539,3	0,0	37 539,3
Бюджетные инвестиции в объекты капитального строительства государственной (муниципальной) собственности	133	0500	0502	107G552431	414			37 539,3	0,0	37 539,3
Городские средства	133	0500	0502	107G552431	414	1		1 877,0	0,0	1 877,0
Субсидии на строительство и реконструкцию (модернизацию) объектов питьевого водоснабжения	133	0500	0502	107G552431	414	1	20-52430-89303-00000	1 877,0	0,0	1 877,0
Областные средства	133	0500	0502	107G552431	414	2		35 662,3	0,0	35 662,3
Субсидии на строительство и реконструкцию (модернизацию) объектов питьевого водоснабжения	133	0500	0502	107G552431	414	2	20-52430-89303-00000	35 662,3	0,0	35 662,3
Строительство и реконструкция (модернизация) объектов питьевого водоснабжения-строительство водовода по ул. Высоковольтная от Лужковского водовода до Кромского шоссе	133	0500	0502	107G573431				10 951,2	0,0	10 951,2
Капитальные вложения в объекты государственной (муниципальной) собственности	133	0500	0502	107G573431	400			10 951,2	0,0	10 951,2
Бюджетные инвестиции	133	0500	0502	107G573431	410			10 951,2	0,0	10 951,2
Бюджетные инвестиции в объекты капитального строительства государственной (муниципальной) собственности	133	0500	0502	107G573431	414			10 951,2	0,0	10 951,2
Городские средства	133	0500	0502	107G573431	414	1		547,6	0,0	547,6
увеличение стоимости основных средств и непроизведенных активов	133	0500	0502	107G573431	414	1	9310	547,6	0,0	547,6
Областные средства	133	0500	0502	107G573431	414	2		10 403,6	0,0	10 403,6
увеличение стоимости основных средств и непроизведенных активов	133	0500	0502	107G573431	414	2	9310	10 403,6	0,0	10 403,6
ВЦП «Муниципальная адресная инвестиционная программа»-строительство и реконструкция (модернизация) объектов питьевого водоснабжения-строительство водовода по ул. Высоковольтная от Лужковского водовода до Кромского шоссе	133	0500	0502	170G552431				0,0	0,0	0,0
Капитальные вложения в объекты государственной (муниципальной) собственности	133	0500	0502	170G552431	400			0,0	0,0	0,0
Бюджетные инвестиции	133	0500	0502	170G552431	410			0,0	0,0	0,0
Бюджетные инвестиции в объекты капитального строительства государственной (муниципальной) собственности	133	0500	0502	170G552431	414			0,0	0,0	0,0
Городские средства	133	0500	0502	170G552431	414	1		0,0	0,0	0,0
Субсидии на строительство и реконструкцию (модернизацию) объектов питьевого водоснабжения	133	0500	0502	170G552431	414	1	20-52430-89303-00000	0,0	0,0	0,0
Областные средства	133	0500	0502	170G552431	414	2		0,0	0,0	0,0
Субсидии на строительство и реконструкцию (модернизацию) объектов питьевого водоснабжения	133	0500	0502	170G552431	414	2	20-52430-89303-00000	0,0	0,0	0,0
ВЦП «Муниципальная адресная инвестиционная программа»-строительство и реконструкция (модернизация) объектов питьевого водоснабжения-строительство водовода по ул. Высоковольтная от Лужковского водовода до Кромского шоссе	133	0500	0502	170G573431				0,0	0,0	0,0
Капитальные вложения в объекты государственной (муниципальной) собственности	133	0500	0502	170G573431	400			0,0	0,0	0,0
Бюджетные инвестиции	133	0500	0502	170G573431	410			0,0	0,0	0,0
Бюджетные инвестиции в объекты капитального строительства государственной (муниципальной) собственности	133	0500	0502	170G573431	414			0,0	0,0	0,0
Городские средства	133	0500	0502	170G573431	414	1		0,0	0,0	0,0
увеличение стоимости основных средств и непроизведенных активов	133	0500	0502	170G573431	414	1	9310	0,0	0,0	0,0
Областные средства	133	0500	0502	170G573431	414	2		0,0	0,0	0,0
увеличение стоимости основных средств и непроизведенных активов	133	0500	0502	170G573431	414	2	9310	0,0	0,0	0,0
Благоустройство	133	0500	0503					65 416,5	5 000,0	70 416,5
Непрограммные мероприятия	133	0500	0503	1000000000				1 000,0	0,0	1 000,0
Мероприятия в области строительства, архитектуры и градостроительства	133	0500	0503	1000040740				1 000,0	0,0	1 000,0
Закупка товаров, работ и услуг для обеспечения государственных (муниципальных) нужд	133	0500	0503	1000040740	200			1 000,0	0,0	1 000,0
Иные закупки товаров, работ и услуг для обеспечения государственных (муниципальных) нужд	133	0500	0503	1000040740	240			1 000,0	0,0	1 000,0
Прочая закупка товаров, работ и услуг	133	0500	0503	1000040740	244			1 000,0	0,0	1 000,0
Городские средства	133	0500	0503	1000040740	244	1		1 000,0	0,0	1 000,0
Прочие работы, услуги	133	0500	0503	1000040740	244	1	9226	1 000,0	0,0	1 000,0
Муниципальные программы	133	0500	0503	2000000000				64 416,5	5 000,0	69 416,5
МП «Формирование современной городской среды на территории города Орла на 2018-2024 годы»	133	0500	0503	2400000000				936,0	5 000,0	5 936,0
Закупка товаров, работ и услуг для обеспечения государственных (муниципальных) нужд	133	0500	0503	2400000000	200			936,0	5 000,0	5 936,0
Иные закупки товаров, работ и услуг для обеспечения государственных (муниципальных) нужд	133	0500	0503	2400000000	240			936,0	5 000,0	5 936,0
Прочая закупка товаров, работ и услуг	133	0500	0503	2400000000	244			936,0	5 000,0	5 936,0
Городские средства	133	0500	0503	2400000000	244	1		936,0	5 000,0	5 936,0
Кредиторская задолженность прошлых лет по оплате прочих работ, услуг	133	0500	0503	2400000000	244	1	8226	0,0	5 000,0	5 000,0
Прочие работы, услуги	133	0500	0503	2400000000	244	1	9226	936,0	0,0	936,0
Поддержка государственных программ субъектов Российской Федерации и муниципальных программ формирования современной городской среды	133	0500	0503	240F255550				63 480,5	0,0	63 480,5
Закупка товаров, работ и услуг для обеспечения государственных (муниципальных) нужд	133	0500	0503	240F255550	200			63 480,5	0,0	63 480,5
Иные закупки товаров, работ и услуг для обеспечения государственных (муниципальных) нужд	133	0500	0503	240F255550	240			63 480,5	0,0	63 480,5
Прочая закупка товаров, работ и услуг	133	0500	0503	240F255550	244			63 480,5	0,0	63 480,5
Городские средства	133	0500	0503	240F255550	244	1		634,8	0,0	634,8
Субсидии на реализацию программ формирования современной городской среды	133	0500	0503	240F255550	244	1	20-55550-00000-00000	634,8	0,0	634,8
Областные средства	133	0500	0503	240F255550	244	2		62 845,7	0,0	62 845,7

Субсидии на реализацию программ формирования современной городской среды	133	0500	0503	240F255550	244	2	20-55550-00000-00000	62 845,7	0,0	62 845,7
Другие вопросы в области жилищно-коммунального хозяйства	133	0500	0505					9 714,0	0,0	9 714,0
Непрограммные мероприятия	133	0500	0505	1000000000				9 714,0	0,0	9 714,0
Обеспечение деятельности подведомственных учреждений	133	0500	0505	1000040090				9 714,0	0,0	9 714,0
Расходы на выплаты персоналу в целях обеспечения выполнения функций государственными (муниципальными) органами, казенными учреждениями, органами управления государственными внебюджетными фондами	133	0500	0505	1000040090	100			9 051,0	0,0	9 051,0
Расходы на выплаты персоналу казенных учреждений	133	0500	0505	1000040090	110			9 051,0	0,0	9 051,0
Фонд оплаты труда учреждений	133	0500	0505	1000040090	111			8 004,0	0,0	8 004,0
Городские средства	133	0500	0505	1000040090	111	1		8 004,0	0,0	8 004,0
Заработная плата, пособия за первые три дня временной нетрудоспособности	133	0500	0505	1000040090	111	1	9211	8 004,0	0,0	8 004,0
Иные выплаты персоналу учреждений, за исключением фонда оплаты труда	133	0500	0505	1000040090	112			18,0	0,0	18,0
Городские средства	133	0500	0505	1000040090	112	1		18,0	0,0	18,0
Иные выплаты	133	0500	0505	1000040090	112	1	9215	12,0	0,0	12,0
Прочие работы, услуги	133	0500	0505	1000040090	112	1	9226	6,0	0,0	6,0
Взносы по обязательному социальному страхованию на выплаты по оплате труда работников и иные выплаты работникам учреждений	133	0500	0505	1000040090	119			1 029,0	0,0	1 029,0
Городские средства	133	0500	0505	1000040090	119	1		1 029,0	0,0	1 029,0
Начисления на оплату труда	133	0500	0505	1000040090	119	1	9213	1 029,0	0,0	1 029,0
Закупка товаров, работ и услуг для обеспечения государственных (муниципальных) нужд	133	0500	0505	1000040090	200			647,0	0,0	647,0
Иные закупки товаров, работ и услуг для обеспечения государственных (муниципальных) нужд	133	0500	0505	1000040090	240			647,0	0,0	647,0
Прочая закупка товаров, работ и услуг	133	0500	0505	1000040090	244			647,0	0,0	647,0
Городские средства	133	0500	0505	1000040090	244	1		647,0	0,0	647,0
Услуги связи	133	0500	0505	1000040090	244	1	9221	100,0	0,0	100,0
Работы, услуги по содержанию имущества	133	0500	0505	1000040090	244	1	9225	103,0	0,0	103,0
Прочие работы, услуги	133	0500	0505	1000040090	244	1	9226	100,0	0,0	100,0
Оплата отопления и технологических нужд	133	0500	0505	1000040090	244	1	9231	91,0	0,0	91,0
Оплата потребления электрической энергии	133	0500	0505	1000040090	244	1	9233	102,0	0,0	102,0
Оплата водоснабжения помещений	133	0500	0505	1000040090	244	1	9234	7,0	0,0	7,0
увеличение стоимости основных средств и непроизведенных активов	133	0500	0505	1000040090	244	1	9310	20,0	0,0	20,0
Увеличение стоимости материальных запасов	133	0500	0505	1000040090	244	1	9340	50,0	0,0	50,0
Увеличение стоимости горюче-смазочных материалов	133	0500	0505	1000040090	244	1	9343	67,0	0,0	67,0
Другие расходы	133	0500	0505	1000040090	244	1	9999	7,0	0,0	7,0
Иные бюджетные ассигнования	133	0500	0505	1000040090	800			16,0	0,0	16,0
Уплата налогов, сборов и иных платежей	133	0500	0505	1000040090	850			16,0	0,0	16,0
Уплата налога на имущество организаций и земельного налога	133	0500	0505	1000040090	851			6,0	0,0	6,0
Городские средства	133	0500	0505	1000040090	851	1		6,0	0,0	6,0
Налоги, пошлины и сборы	133	0500	0505	1000040090	851	1	9291	6,0	0,0	6,0
Уплата прочих налогов, сборов	133	0500	0505	1000040090	852			10,0	0,0	10,0
Городские средства	133	0500	0505	1000040090	852	1		10,0	0,0	10,0
Налоги, пошлины и сборы	133	0500	0505	1000040090	852	1	9291	10,0	0,0	10,0
Уплата иных платежей	133	0500	0505	1000040090	853			0,0	0,0	0,0
Городские средства	133	0500	0505	1000040090	853	1		0,0	0,0	0,0
Штрафы, пени за нарушение законодательства	133	0500	0505	1000040090	853	1	9292	0,0	0,0	0,0
ОБРАЗОВАНИЕ	**133**	**0700**						**225 017,3**	**1 000,0**	**226 017,3**
Дошкольное образование	133	0700	0701					200 347,0	1 000,0	201 347,0
Непрограммные мероприятия	133	0700	0701	1000000000				200 347,0	1 000,0	201 347,0
Ведомственная целевая программа «Муниципальная адресная инвестиционная программа»	133	0700	0701	1070000000				8 365,5	0,0	8 365,5
Капитальные вложения в объекты государственной (муниципальной) собственности	133	0700	0701	1070000000	400			8 365,5	0,0	8 365,5
Бюджетные инвестиции	133	0700	0701	1070000000	410			8 365,5	0,0	8 365,5
Бюджетные инвестиции в объекты капитального строительства государственной (муниципальной) собственности	133	0700	0701	1070000000	414			8 365,5	0,0	8 365,5
Городские средства	133	0700	0701	1070000000	414	1		8 365,5	0,0	8 365,5
увеличение стоимости основных средств и непроизведенных активов	133	0700	0701	1070000000	414	1	9310	0,0	0,0	0,0
Другие расходы	133	0700	0701	1070000000	414	1	9999	8 365,5	0,0	8 365,5
Капитальное строительство-строительство детского сада на 230 мест по ул. Полковника Старинова в г.Орле	133	0700	0701	10700S2311				13 775,7	1 000,0	14 775,7
Капитальные вложения в объекты государственной (муниципальной) собственности	133	0700	0701	10700S2311	400			13 775,7	1 000,0	14 775,7
Бюджетные инвестиции	133	0700	0701	10700S2311	410			13 775,7	1 000,0	14 775,7
Бюджетные инвестиции в объекты капитального строительства государственной (муниципальной) собственности	133	0700	0701	10700S2311	414			13 775,7	1 000,0	14 775,7
Городские средства	133	0700	0701	10700S2311	414	1		0,0	1 000,0	1 000,0
Кредиторская задолженность прошлых лет по расходам на увеличение стоимости основных средств и непроизведенных активов	133	0700	0701	10700S2311	414	1	8310	0,0	996,4	996,4
Кредиторская задолженность прошлых лет по другим расходам	133	0700	0701	10700S2311	414	1	8999	0,0	3,6	3,6
Областные средства	133	0700	0701	10700S2311	414	2		13 775,7	0,0	13 775,7
увеличение стоимости основных средств и непроизведенных активов	133	0700	0701	10700S2311	414	2	9310	13 735,2	0,0	13 735,2
Другие расходы	133	0700	0701	10700S2311	414	2	9999	40,4	0,0	40,4
Создание дополнительных мест для детей в возрасте от 1.5 до 3 лет в образовательных организациях, осуществляющих образовательную деятельность по образовательным программам дошкольного образования-строительство детского сада (ясли) по ул. Планерная в г. Орле	133	0700	0701	107P252321				34 018,6	0,0	34 018,6
Капитальные вложения в объекты государственной (муниципальной) собственности	133	0700	0701	107P252321	400			34 018,6	0,0	34 018,6
Бюджетные инвестиции	133	0700	0701	107P252321	410			34 018,6	0,0	34 018,6
Бюджетные инвестиции в объекты капитального строительства государственной (муниципальной) собственности	133	0700	0701	107P252321	414			34 018,6	0,0	34 018,6
Городские средства	133	0700	0701	107P252321	414	1		1 700,9	0,0	1 700,9
Субсидии на создание дополнительных мест для детей в возрасте от 1.5 до 3 лет в образовательных организациях, осуществляющих образовательную деятельность по образовательным программам дошкольного образования	133	0700	0701	107P252321	414	1	20-52320-00000-00000	1 700,9	0,0	1 700,9
Областные средства	133	0700	0701	107P252321	414	2		32 317,6	0,0	32 317,6
Субсидии на создание дополнительных мест для детей в возрасте от 1.5 до 3 лет в образовательных организациях, осуществляющих образовательную деятельность по образовательным программам дошкольного образования	133	0700	0701	107P252321	414	2	20-52320-00000-00000	32 317,6	0,0	32 317,6
Создание дополнительных мест для детей в возрасте от 1.5 до 3 лет в образовательных организациях, осуществляющих образовательную деятельность по образовательным программам дошкольного образования-строительство детского сада в микрорайоне №6 в г.Орле (2 этап строительства)	133	0700	0701	107P252322				65 131,6	0,0	65 131,6
Капитальные вложения в объекты государственной (муниципальной) собственности	133	0700	0701	107P252322	400			65 131,6	0,0	65 131,6
Бюджетные инвестиции	133	0700	0701	107P252322	410			65 131,6	0,0	65 131,6
Бюджетные инвестиции в объекты капитального строительства государственной (муниципальной) собственности	133	0700	0701	107P252322	414			65 131,6	0,0	65 131,6
Городские средства	133	0700	0701	107P252322	414	1		3 256,6	0,0	3 256,6
Субсидии на создание дополнительных мест для детей в возрасте от 1.5 до 3 лет в образовательных организациях, осуществляющих образовательную деятельность по образовательным программам дошкольного образования	133	0700	0701	107P252322	414	1	20-52320-00000-00000	3 256,6	0,0	3 256,6
Областные средства	133	0700	0701	107P252322	414	2		61 875,0	0,0	61 875,0
Субсидии на создание дополнительных мест для детей в возрасте от 1.5 до 3 лет в образовательных организациях, осуществляющих образовательную деятельность по образовательным программам дошкольного образования	133	0700	0701	107P252322	414	2	20-52320-00000-00000	61 875,0	0,0	61 875,0
Создание дополнительных мест для детей в возрасте от 1.5 до 3 лет в образовательных организациях, осуществляющих образовательную деятельность по образовательным программам дошкольного образования-строительство детского сада (ясли) в 795 квартале г. Орле	133	0700	0701	107P252323				34 018,6	0,0	34 018,6
Капитальные вложения в объекты государственной (муниципальной) собственности	133	0700	0701	107P252323	400			34 018,6	0,0	34 018,6
Бюджетные инвестиции	133	0700	0701	107P252323	410			34 018,6	0,0	34 018,6
Бюджетные инвестиции в объекты капитального строительства государственной (муниципальной) собственности	133	0700	0701	107P252323	414			34 018,6	0,0	34 018,6
Городские средства	133	0700	0701	107P252323	414	1		1 700,9	0,0	1 700,9
Субсидии на создание дополнительных мест для детей в возрасте от 1.5 до 3 лет в образовательных организациях, осуществляющих образовательную деятельность по образовательным программам дошкольного образования	133	0700	0701	107P252323	414	1	20-52320-00000-00000	1 700,9	0,0	1 700,9
Областные средства	133	0700	0701	107P252323	414	2		32 317,6	0,0	32 317,6
Субсидии на создание дополнительных мест для детей в возрасте от 1.5 до 3 лет в образовательных организациях, осуществляющих образовательную деятельность по образовательным программам дошкольного образования	133	0700	0701	107P252323	414	2	20-52320-00000-00000	32 317,6	0,0	32 317,6
Создание дополнительных мест для детей в возрасте от 1.5 до 3 лет в образовательных организациях, осуществляющих образовательную деятельность по образовательным программам дошкольного образования-строительство детского сада (ясли) в микрорайоне №13 г. Орла	133	0700	0701	107P252324				45 037,1	0,0	45 037,1
Капитальные вложения в объекты государственной (муниципальной) собственности	133	0700	0701	107P252324	400			45 037,1	0,0	45 037,1
Бюджетные инвестиции	133	0700	0701	107P252324	410			45 037,1	0,0	45 037,1
Бюджетные инвестиции в объекты капитального строительства государственной (муниципальной) собственности	133	0700	0701	107P252324	414			45 037,1	0,0	45 037,1
Городские средства	133	0700	0701	107P252324	414	1		1 683,8	0,0	1 683,8
Субсидии на создание дополнительных мест для детей в возрасте от 1.5 до 3 лет в образовательных организациях, осуществляющих образовательную деятельность по образовательным программам дошкольного образования	133	0700	0701	107P252324	414	1	20-52320-00000-00000	1 683,8	0,0	1 683,8
Областные средства	133	0700	0701	107P252324	414	2		43 353,3	0,0	43 353,3
Субсидии на создание дополнительных мест для детей в возрасте от 1.5 до 3 лет в образовательных организациях, осуществляющих образовательную деятельность по образовательным программам дошкольного образования	133	0700	0701	107P252324	414	2	20-52320-00000-00000	43 353,3	0,0	43 353,3
Общее образование	133	0700	0702					24 670,3	0,0	24 670,3
Непрограммные мероприятия	133	0700	0702	1000000000				24 670,3	0,0	24 670,3
Ведомственная целевая программа «Муниципальная адресная инвестиционная программа»	133	0700	0702	1070000000				21 370,3	0,0	21 370,3
Капитальные вложения в объекты государственной (муниципальной) собственности	133	0700	0702	1070000000	400			21 370,3	0,0	21 370,3
Бюджетные инвестиции	133	0700	0702	1070000000	410			21 370,3	0,0	21 370,3
Бюджетные инвестиции в объекты капитального строительства государственной (муниципальной) собственности	133	0700	0702	1070000000	414			21 370,3	0,0	21 370,3
Городские средства	133	0700	0702	1070000000	414	1		21 370,3	0,0	21 370,3
увеличение стоимости основных средств и непроизведенных активов	133	0700	0702	1070000000	414	1	9310	0,0	0,0	0,0
Другие расходы	133	0700	0702	1070000000	414	1	9999	21 370,3	0,0	21 370,3
Создание новых мест в общеобразовательных организациях	133	0700	0702	107E155200				3 300,0	0,0	3 300,0
Капитальные вложения в объекты государственной (муниципальной) собственности	133	0700	0702	107E155200	400			3 300,0	0,0	3 300,0
Бюджетные инвестиции	133	0700	0702	107E155200	410			3 300,0	0,0	3 300,0
Бюджетные инвестиции в объекты капитального строительства государственной (муниципальной) собственности	133	0700	0702	107E155200	414			3 300,0	0,0	3 300,0
Городские средства	133	0700	0702	107E155200	414	1		3 300,0	0,0	3 300,0
Субсидия на создание новых мест в общеобразовательных организациях	133	0700	0702	107E155200	414	1	20-55200-00000-00000	0,0	0,0	0,0
увеличение стоимости основных средств и непроизведенных активов	133	0700	0702	107E155200	414	1	9310	3 300,0	0,0	3 300,0
Областные средства	133	0700	0702	107E155200	414	2		0,0	0,0	0,0
Субсидия на создание новых мест в общеобразовательных организациях	133	0700	0702	107E155200	414	2	20-55200-00000-00000	0,0	0,0	0,0
Управление муниципального имущества и землепользования Администрации города Орла	**163**							**213 057,2**	**2 500,0**	**215 557,2**
городские средства	1							61 888,2	2 500,0	64 388,2
областные средства	2							151 169,0	0,0	151 169,0
ОБЩЕГОСУДАРСТВЕННЫЕ ВОПРОСЫ	**163**	**0100**						**59 470,2**	**2 800,0**	**62 270,2**
Другие общегосударственные вопросы	163	0100	0113					59 470,2	2 800,0	62 270,2
Непрограммные мероприятия	163	0100	0113	1000000000				59 470,2	2 800,0	62 270,2
Содержание органов местного самоуправления	163	0100	0113	1000040040				27 795,7	2 042,3	29 838,0
Расходы на выплаты персоналу в целях обеспечения выполнения функций государственными (муниципальными) органами, казенными учреждениями, органами управления государственными внебюджетными фондами	163	0100	0113	1000040040	100			25 477,0	1 962,2	27 439,2
Расходы на выплаты персоналу государственных (муниципальных) органов	163	0100	0113	1000040040	120			25 477,0	1 962,2	27 439,2
Фонд оплаты труда государственных (муниципальных) органов	163	0100	0113	1000040040	121			20 964,0	0,0	20 964,0
Городские средства	163	0100	0113	1000040040	121	1		20 964,0	0,0	20 964,0
Заработная плата, пособия за первые три дня временной нетрудоспособности	163	0100	0113	1000040040	121	1	9211	20 964,0	0,0	20 964,0
Иные выплаты персоналу государственных (муниципальных) органов, за исключением фонда оплаты труда	163	0100	0113	1000040040	122			1 404,0	0,0	1 404,0
Городские средства	163	0100	0113	1000040040	122	1		1 404,0	0,0	1 404,0
Социальные пособия и компенсации	163	0100	0113	1000040040	122	1	9214	1 371,0	0,0	1 371,0
Иные выплаты	163	0100	0113	1000040040	122	1	9215	33,0	0,0	33,0
Взносы по обязательному социальному страхованию на выплаты денежного содержания и иные выплаты работникам государственных (муниципальных) органов	163	0100	0113	1000040040	129			3 109,0	1 962,2	5 071,2
Городские средства	163	0100	0113	1000040040	129	1		3 109,0	1 962,2	5 071,2
Кредиторская задолженность прошлых лет по начислениям на оплату труда	163	0100	0113	1000040040	129	1	8213	0,0	1 827,1	1 827,1
Кредиторская задолженность прошлых лет по выплате социальных пособий и компенсаций	163	0100	0113	1000040040	129	1	8214	0,0	135,1	135,1
Начисления на оплату труда	163	0100	0113	1000040040	129	1	9213	2 695,0	0,0	2 695,0
Социальные пособия и компенсации	163	0100	0113	1000040040	129	1	9214	414,0	0,0	414,0
Закупка товаров, работ и услуг для обеспечения государственных (муниципальных) нужд	163	0100	0113	1000040040	200			2 263,0	27,8	2 290,8
Иные закупки товаров, работ и услуг для обеспечения государственных (муниципальных) нужд	163	0100	0113	1000040040	240			2 263,0	27,8	2 290,8
Прочая закупка товаров, работ и услуг	163	0100	0113	1000040040	244			2 263,0	27,8	2 290,8
Городские средства	163	0100	0113	1000040040	244	1		2 263,0	27,8	2 290,8
Кредиторская задолженность прошлых лет по оплате услуг связи	163	0100	0113	1000040040	244	1	8221	0,0	22,1	22,1
Кредиторская задолженность прошлых лет по оплате работ, услуг по содержанию имущества	163	0100	0113	1000040040	244	1	8225	0,0	0,7	0,7
Кредиторская задолженность прошлых лет по расходам на увеличение стоимости материальных запасов	163	0100	0113	1000040040	244	1	8340	0,0	4,0	4,0
Кредиторская задолженность прошлых лет по расходам на увеличение стоимости горюче-смазочных материалов	163	0100	0113	1000040040	244	1	8343	0,0	1,0	1,0
Услуги связи	163	0100	0113	1000040040	244	1	9221	603,0	0,0	603,0
Работы, услуги по содержанию имущества	163	0100	0113	1000040040	244	1	9225	247,0	0,0	247,0
Прочие работы, услуги	163	0100	0113	1000040040	244	1	9226	479,0	0,0	479,0
увеличение стоимости основных средств и непроизведенных активов	163	0100	0113	1000040040	244	1	9310	110,0	0,0	110,0
Увеличение стоимости материальных запасов	163	0100	0113	1000040040	244	1	9340	265,0	0,0	265,0
Увеличение стоимости горюче-смазочных материалов	163	0100	0113	1000040040	244	1	9343	159,0	0,0	159,0
Другие расходы	163	0100	0113	1000040040	244	1	9999	400,0	0,0	400,0
Иные бюджетные ассигнования	163	0100	0113	1000040040	800			55,7	52,2	107,9
Уплата налогов, сборов и иных платежей	163	0100	0113	1000040040	850			55,7	52,2	107,9
Уплата прочих налогов, сборов	163	0100	0113	1000040040	852			4,0	0,5	4,5
Городские средства	163	0100	0113	1000040040	852	1		4,0	0,5	4,5
Кредиторская задолженность прошлых лет по налогам, пошлинам и сборам	163	0100	0113	1000040040	852	1	8291	0,0	0,5	0,5
Налоги, пошлины и сборы	163	0100	0113	1000040040	852	1	9291	4,0	0,0	4,0
Уплата иных платежей	163	0100	0113	1000040040	853			51,7	51,7	103,4
Городские средства	163	0100	0113	1000040040	853	1		51,7	51,7	103,4
Кредиторская задолженность прошлых лет по штрафам, пени за нарушение законодательства	163	0100	0113	1000040040	853	1	8292	0,0	51,7	51,7
Штрафы, пени за нарушение законодательства	163	0100	0113	1000040040	853	1	9292	51,7	0,0	51,7
Оценка недвижимости, признание прав и регулирование отношений по государственной и муниципальной собственности	163	0100	0113	1000040110				2 318,0	135,2	2 453,2
Закупка товаров, работ и услуг для обеспечения государственных (муниципальных) нужд	163	0100	0113	1000040110	200			2 318,0	135,2	2 453,2
Иные закупки товаров, работ и услуг для обеспечения государственных (муниципальных) нужд	163	0100	0113	1000040110	240			2 318,0	135,2	2 453,2
Прочая закупка товаров, работ и услуг	163	0100	0113	1000040110	244			2 106,1	19,5	2 125,6
Городские средства	163	0100	0113	1000040110	244	1		2 106,1	19,5	2 125,6
Кредиторская задолженность прошлых лет по оплате прочих работ, услуг	163	0100	0113	1000040110	244	1	8226	0,0	19,5	19,5
Прочие работы, услуги	163	0100	0113	1000040110	244	1	9226	2 106,1	0,0	2 106,1
Закупка товаров, работ и услуг для обеспечения государственных (муниципальных) нужд в области геодезии и картографии вне рамок государственного оборонного заказа	163	0100	0113	1000040110	245			211,9	115,7	327,6
Городские средства	163	0100	0113	1000040110	245	1		211,9	115,7	327,6
Кредиторская задолженность прошлых лет по оплате прочих работ, услуг	163	0100	0113	1000040110	245	1	8226	0,0	115,7	115,7
Прочие работы, услуги	163	0100	0113	1000040110	245	1	9226	211,9	0,0	211,9
Содержание, текущий ремонт, оплата жилищно-коммунальных услуг помещений, находящихся в муниципальной собственности	163	0100	0113	1000040120				400,0	0,0	400,0
Закупка товаров, работ и услуг для обеспечения государственных (муниципальных) нужд	163	0100	0113	1000040120	200			400,0	0,0	400,0
Иные закупки товаров, работ и услуг для обеспечения государственных (муниципальных) нужд	163	0100	0113	1000040120	240			400,0	0,0	400,0
Прочая закупка товаров, работ и услуг	163	0100	0113	1000040120	244			400,0	0,0	400,0
Городские средства	163	0100	0113	1000040120	244	1		400,0	0,0	400,0
Работы, услуги по содержанию имущества	163	0100	0113	1000040120	244	1	9225	400,0	0,0	400,0
Расходы по судебным искам и предписаниям надзорных органов	163	0100	0113	1000040150				22,6	0,0	22,6
Иные бюджетные ассигнования	163	0100	0113	1000040150	800			22,6	0,0	22,6
Исполнение судебных актов	163	0100	0113	1000040150	830			22,6	0,0	22,6
Исполнение судебных актов Российской Федерации и мировых соглашений по возмещению причиненного вреда	163	0100	0113	1000040150	831			22,6	0,0	22,6
Городские средства	163	0100	0113	1000040150	831	1		22,6	0,0	22,6
Другие расходы	163	0100	0113	1000040150	831	1	9999	22,6	0,0	22,6
Субсидии на предоставление финансовой помощи для погашения денежных обязательств, обязательных платежей и восстановления платежеспособности муниципальных унитарных предприятий города Орла	163	0100	0113	1000040320				13 000,0	0,0	13 000,0
Иные бюджетные ассигнования	163	0100	0113	1000040320	800			13 000,0	0,0	13 000,0
Субсидии юридическим лицам (кроме некоммерческих организаций), индивидуальным предпринимателям, физическим лицам-производителям товаров, работ, услуг	163	0100	0113	1000040320	810			13 000,0	0,0	13 000,0
Субсидии на возмещение недополученных доходов и (или) возмещение фактически понесенных затрат в связи с производством (реализацией) товаров, выполнением работ, оказанием услуг	163	0100	0113	1000040320	811			13 000,0	0,0	13 000,0
Городские средства	163	0100	0113	1000040320	811	1		13 000,0	0,0	13 000,0

Оказание финансовой помощи МУП г. Орла «Банно-прачечное хозяйство»	163	0100	0113	1000040320	811	1	9992	3 000,0	0,0	3 000,0
Другие расходы	163	0100	0113	1000040320	811	1	9999	10 000,0	0,0	10 000,0
Демонтаж (перенос) и временное хранение самовольно установленных нестационарных объектов и разукомплектованных транспортных средств	163	0100	0113	1000040650				0,0	322,5	322,5
Закупка товаров, работ и услуг для обеспечения государственных (муниципальных) нужд	163	0100	0113	1000040650	200			0,0	322,5	322,5
Иные закупки товаров, работ и услуг для обеспечения государственных (муниципальных) нужд	163	0100	0113	1000040650	240			0,0	322,5	322,5
Прочая закупка товаров, работ и услуг	163	0100	0113	1000040650	244			0,0	322,5	322,5
Городские средства	163	0100	0113	1000040650	244	1		0,0	322,5	322,5
Кредиторская задолженность прошлых лет по оплате прочих работ, услуг	163	0100	0113	1000040650	244	1	8226	0,0	322,5	322,5
Организация общегородских, праздничных мероприятий	163	0100	0113	1000040680				150,0	300,0	450,0
Закупка товаров, работ и услуг для обеспечения государственных (муниципальных) нужд	163	0100	0113	1000040680	200			150,0	300,0	450,0
Иные закупки товаров, работ и услуг для обеспечения государственных (муниципальных) нужд	163	0100	0113	1000040680	240			150,0	300,0	450,0
Прочая закупка товаров, работ и услуг	163	0100	0113	1000040680	244			150,0	300,0	450,0
Городские средства	163	0100	0113	1000040680	244	1		150,0	300,0	450,0
Прочие работы, услуги	163	0100	0113	1000040680	244	1	9226	150,0	300,0	450,0
Приобретение жилья гражданам по решениям судов	163	0100	0113	1000040890				15 784,0	0,0	15 784,0
Капитальные вложения в объекты государственной (муниципальной) собственности	163	0100	0113	1000040890	400			15 784,0	0,0	15 784,0
Бюджетные инвестиции	163	0100	0113	1000040890	410			15 784,0	0,0	15 784,0
Бюджетные инвестиции на приобретение объектов недвижимого имущества в государственную (муниципальную) собственность	163	0100	0113	1000040890	412			15 784,0	0,0	15 784,0
Городские средства	163	0100	0113	1000040890	412	1		15 784,0	0,0	15 784,0
увеличение стоимости основных средств и непроизведенных активов	163	0100	0113	1000040890	412	1	9310	15 784,0	0,0	15 784,0
ЖИЛИЩНО-КОММУНАЛЬНОЕ ХОЗЯЙСТВО	**163**	**0500**						**2 418,0**	**-300,0**	**2 118,0**
Жилищное хозяйство	163	0500	0501					1 693,0	0,0	1 693,0
Непрограммные мероприятия	163	0500	0501	1000000000				1 693,0	0,0	1 693,0
Взносы на капитальный ремонт общего имущества в отношении муниципальных помещений, расположенных в многоквартирных жилых домах	163	0500	0501	1000040210				1 693,0	0,0	1 693,0
Закупка товаров, работ и услуг для обеспечения государственных (муниципальных) нужд	163	0500	0501	1000040210	200			1 693,0	0,0	1 693,0
Иные закупки товаров, работ и услуг для обеспечения государственных (муниципальных) нужд	163	0500	0501	1000040210	240			1 693,0	0,0	1 693,0
Прочая закупка товаров, работ и услуг	163	0500	0501	1000040210	244			1 693,0	0,0	1 693,0
Городские средства	163	0500	0501	1000040210	244	1		1 693,0	0,0	1 693,0
Взнос на капитальный ремонт общего имущества многоквартирного дома	163	0500	0501	1000040210	244	1	9724	1 693,0	0,0	1 693,0
Благоустройство	163	0500	0503					725,0	-300,0	425,0
Непрограммные мероприятия	163	0500	0503	1000000000				725,0	-300,0	425,0
Демонтаж (перенос) и временное хранение самовольно установленных нестационарных объектов и разукомплектованных транспортных средств	163	0500	0503	1000040650				725,0	-300,0	425,0
Закупка товаров, работ и услуг для обеспечения государственных (муниципальных) нужд	163	0500	0503	1000040650	200			725,0	-300,0	425,0
Иные закупки товаров, работ и услуг для обеспечения государственных (муниципальных) нужд	163	0500	0503	1000040650	240			725,0	-300,0	425,0
Прочая закупка товаров, работ и услуг	163	0500	0503	1000040650	244			725,0	-300,0	425,0
Городские средства	163	0500	0503	1000040650	244	1		725,0	-300,0	425,0
Прочие работы, услуги	163	0500	0503	1000040650	244	1	9226	725,0	-300,0	425,0
СОЦИАЛЬНАЯ ПОЛИТИКА	**163**	**1000**						**151 169,0**	**0,0**	**151 169,0**
Охрана семьи и детства	163	1000	1004					151 169,0	0,0	151 169,0
Непрограммные мероприятия	163	1000	1004	1000000000				151 169,0	0,0	151 169,0
Софинансирование из областного бюджета на обеспечение жилыми помещениями детей-сирот и детей, оставшихся без попечения родителей, лиц из числа детей-сирот и детей, оставшихся без попечения родителей	163	1000	1004	1000072950				30 135,2	0,0	30 135,2
Капитальные вложения в объекты государственной (муниципальной) собственности	163	1000	1004	1000072950	400			30 135,2	0,0	30 135,2
Бюджетные инвестиции	163	1000	1004	1000072950	410			30 135,2	0,0	30 135,2
Бюджетные инвестиции на приобретение объектов недвижимого имущества в государственную (муниципальную) собственность	163	1000	1004	1000072950	412			30 135,2	0,0	30 135,2
Областные средства	163	1000	1004	1000072950	412	2		30 135,2	0,0	30 135,2
увеличение стоимости основных средств и непроизведенных активов	163	1000	1004	1000072950	412	2	9310	30 135,2	0,0	30 135,2
Обеспечение предоставления жилых помещений детям-сиротам и детям, оставшимся без попечения родителей, лицам из числа детей-сирот и детей, оставшихся без попечения родителей, по договорам социального найма в соответствии с судебными решениями	163	1000	1004	1000072960				97 203,6	0,0	97 203,6
Капитальные вложения в объекты государственной (муниципальной) собственности	163	1000	1004	1000072960	400			97 203,6	0,0	97 203,6
Бюджетные инвестиции	163	1000	1004	1000072960	410			97 203,6	0,0	97 203,6
Бюджетные инвестиции на приобретение объектов недвижимого имущества в государственную (муниципальную) собственность	163	1000	1004	1000072960	412			97 203,6	0,0	97 203,6
Областные средства	163	1000	1004	1000072960	412	2		97 203,6	0,0	97 203,6
Кредиторская задолженность прошлых лет по расходам на увеличение стоимости основных средств и непроизведенных активов	163	1000	1004	1000072960	412	2	8310	4 861,5	0,0	4 861,5
увеличение стоимости основных средств и непроизведенных активов	163	1000	1004	1000072960	412	2	9310	92 342,1	0,0	92 342,1
Софинансирование из областного бюджета на предоставление жилых помещений детям-сиротам и детям, оставшимся без попечения родителей, лицам, потерявших в период обучения обоих родителей или единственного родителя, лицам из их числа по договорам найма специализированных жилых помещений	163	1000	1004	10000R0820				23 830,2	0,0	23 830,2
Капитальные вложения в объекты государственной (муниципальной) собственности	163	1000	1004	10000R0820	400			23 830,2	0,0	23 830,2
Бюджетные инвестиции	163	1000	1004	10000R0820	410			23 830,2	0,0	23 830,2
Бюджетные инвестиции на приобретение объектов недвижимого имущества в государственную (муниципальную) собственность	163	1000	1004	10000R0820	412			23 830,2	0,0	23 830,2
Областные средства	163	1000	1004	10000R0820	412	2		23 830,2	0,0	23 830,2
Субвенции на предоставление жилых помещений детям-сиротам и детям, оставшимся без попечения родителей, лицам из их числа по договорам найма специализированных жилых помещений	163	1000	1004	10000R0820	412	2	20-50820-00000-00000	23 830,2	0,0	23 830,2
увеличение стоимости основных средств и непроизведенных активов	163	1000	1004	10000R0820	412	2	9310	0,0	0,0	0,0
Муниципальная избирательная комиссия города Орла	**831**							**19 042,5**	**855,8**	**19 898,2**
городские средства	1							19 042,5	855,8	19 898,2
областные средства	2							0,0	0,0	0,0
ОБЩЕГОСУДАРСТВЕННЫЕ ВОПРОСЫ	**831**	**0100**						**19 042,5**	**855,8**	**19 898,2**
Обеспечение проведения выборов и референдумов	831	0100	0107					19 042,5	855,8	19 898,2
Непрограммные мероприятия	831	0100	0107	1000000000				19 042,5	855,8	19 898,2
Содержание органов местного самоуправления	831	0100	0107	1000040040				4 042,5	855,8	4 898,2
Расходы на выплаты персоналу в целях обеспечения выполнения функций государственными (муниципальными) органами, казенными учреждениями, органами управления государственными внебюджетными фондами	831	0100	0107	1000040040	100			3 749,8	778,5	4 528,3
Расходы на выплаты персоналу государственных (муниципальных) органов	831	0100	0107	1000040040	120			3 749,8	778,5	4 528,3
Фонд оплаты труда государственных (муниципальных) органов	831	0100	0107	1000040040	121			3 020,0	0,0	3 020,0
Городские средства	831	0100	0107	1000040040	121	1		3 020,0	0,0	3 020,0
Заработная плата, пособия за первые три дня временной нетрудоспособности	831	0100	0107	1000040040	121	1	9211	3 020,0	0,0	3 020,0
Иные выплаты персоналу государственных (муниципальных) органов, за исключением фонда оплаты труда	831	0100	0107	1000040040	122			196,0	0,0	196,0
Городские средства	831	0100	0107	1000040040	122	1		196,0	0,0	196,0
Социальные пособия и компенсации	831	0100	0107	1000040040	122	1	9214	194,0	0,0	194,0
Иные выплаты	831	0100	0107	1000040040	122	1	9215	2,0	0,0	2,0
Взносы по обязательному социальному страхованию на выплаты денежного содержания и иные выплаты работникам государственных (муниципальных) органов	831	0100	0107	1000040040	129			533,8	778,5	1 312,3
Городские средства	831	0100	0107	1000040040	129	1		533,8	778,5	1 312,3
Кредиторская задолженность прошлых лет по начислениям на оплату труда	831	0100	0107	1000040040	129	1	8213	0,0	778,5	778,5
Начисления на оплату труда	831	0100	0107	1000040040	129	1	9213	474,8	0,0	474,8
Социальные пособия и компенсации	831	0100	0107	1000040040	129	1	9214	59,0	0,0	59,0
Закупка товаров, работ и услуг для обеспечения государственных (муниципальных) нужд	831	0100	0107	1000040040	200			291,0	77,3	368,3
Иные закупки товаров, работ и услуг для обеспечения государственных (муниципальных) нужд	831	0100	0107	1000040040	240			291,0	77,3	368,3
Прочая закупка товаров, работ и услуг	831	0100	0107	1000040040	244			291,0	77,3	368,3
Городские средства	831	0100	0107	1000040040	244	1		291,0	77,3	368,3
Кредиторская задолженность прошлых лет по оплате услуг связи	831	0100	0107	1000040040	244	1	8221	0,0	4,1	4,1
Кредиторская задолженность прошлых лет по оплате прочих работ, услуг	831	0100	0107	1000040040	244	1	8226	0,0	73,2	73,2
Услуги связи	831	0100	0107	1000040040	244	1	9221	28,0	0,0	28,0
Работы, услуги по содержанию имущества	831	0100	0107	1000040040	244	1	9225	8,0	0,0	8,0
Прочие работы, услуги	831	0100	0107	1000040040	244	1	9226	250,0	0,0	250,0
Увеличение стоимости материальных запасов	831	0100	0107	1000040040	244	1	9340	5,0	0,0	5,0
Иные бюджетные ассигнования	831	0100	0107	1000040040	800			1,6	0,0	1,6
Уплата налогов, сборов и иных платежей	831	0100	0107	1000040040	850			1,6	0,0	1,6
Уплата иных платежей	831	0100	0107	1000040040	853			1,6	0,0	1,6
Городские средства	831	0100	0107	1000040040	853	1		1,6	0,0	1,6
Штрафы, пени за нарушение законодательства	831	0100	0107	1000040040	853	1	9292	1,6	0,0	1,6
Проведение выборов депутатов Орловского городского Совета народных депутатов	831	0100	0107	1000040910				15 000,0	0,0	15 000,0
Закупка товаров, работ и услуг для обеспечения государственных (муниципальных) нужд	831	0100	0107	1000040910	200			15 000,0	0,0	15 000,0
Иные закупки товаров, работ и услуг для обеспечения государственных (муниципальных) нужд	831	0100	0107	1000040910	240			15 000,0	0,0	15 000,0
Прочая закупка товаров, работ и услуг	831	0100	0107	1000040910	244			15 000,0	0,0	15 000,0
Городские средства	831	0100	0107	1000040910	244	1		15 000,0	0,0	15 000,0
Другие расходы	831	0100	0107	1000040910	244	1	9999	15 000,0	0,0	15 000,0
управление культуры администрации города Орла	**856**							**408 920,0**	**30 000,0**	**438 920,0**
городские средства	1							397 145,0	30 000,0	427 145,0
областные средства	2							11 775,0	0,0	11 775,0
ОБРАЗОВАНИЕ	**856**	**0700**						**191 580,9**	**6 848,9**	**198 429,8**
Дополнительное образование детей	856	0700	0703					190 081,3	6 848,9	196 930,2
Непрограммные мероприятия	856	0700	0703	1000000000				1 700,0	0,0	1 700,0
Выполнение наказов избирателей депутатам Орловского городского Совета народных депутатов	856	0700	0703	1000040940				910,0	0,0	910,0
Предоставление субсидий бюджетным, автономным учреждениям и иным некоммерческим организациям	856	0700	0703	1000040940	600			910,0	0,0	910,0
Субсидии бюджетным учреждениям	856	0700	0703	1000040940	610			910,0	0,0	910,0
Субсидии бюджетным учреждениям на иные цели	856	0700	0703	1000040940	612			910,0	0,0	910,0
Городские средства	856	0700	0703	1000040940	612	1		910,0	0,0	910,0
Выполнение наказов избирателей депутатам Орловского городского Совета народных депутатов	856	0700	0703	1000040940	612	1	7982	910,0	0,0	910,0
Государственная программа Орловской области «Реализация наказов избирателей депутатам Орловского областного Совета народных депутатов»	856	0700	0703	1000072650				790,0	0,0	790,0
Предоставление субсидий бюджетным, автономным учреждениям и иным некоммерческим организациям	856	0700	0703	1000072650	600			790,0	0,0	790,0
Субсидии бюджетным учреждениям	856	0700	0703	1000072650	610			790,0	0,0	790,0
Субсидии бюджетным учреждениям на иные цели	856	0700	0703	1000072650	612			790,0	0,0	790,0
Областные средства	856	0700	0703	1000072650	612	2		790,0	0,0	790,0
Выполнение наказов избирателей депутатам Орловского областного Совета народных депутатов	856	0700	0703	1000072650	612	2	5066	790,0	0,0	790,0
Муниципальные программы	856	0700	0703	2000000000				188 381,3	6 848,9	195 230,2
Обеспечение деятельности (оказание услуг) учреждений дополнительного образования детей	856	0700	0703	2610340360				188 381,3	6 848,9	195 230,2
Предоставление субсидий бюджетным, автономным учреждениям и иным некоммерческим организациям	856	0700	0703	2610340360	600			188 381,3	6 848,9	195 230,2
Субсидии бюджетным учреждениям	856	0700	0703	2610340360	610			188 381,3	6 848,9	195 230,2
Субсидии бюджетным учреждениям на финансовое обеспечение государственного (муниципального) задания на оказание государственных (муниципальных) услуг (выполнение работ)	856	0700	0703	2610340360	611			188 277,3	0,0	188 277,3
Городские средства	856	0700	0703	2610340360	611	1		188 277,3	0,0	188 277,3
Заработная плата, пособия за первые три дня временной нетрудоспособности	856	0700	0703	2610340360	611	1	9211	159 323,0	0,0	159 323,0
Начисления на оплату труда	856	0700	0703	2610340360	611	1	9213	20 482,0	0,0	20 482,0
Иные выплаты	856	0700	0703	2610340360	611	1	9215	5,5	0,0	5,5
Оплата отопления и технологических нужд	856	0700	0703	2610340360	611	1	9231	3 417,0	0,0	3 417,0
Оплата потребления газа	856	0700	0703	2610340360	611	1	9232	102,0	0,0	102,0
Оплата потребления электрической энергии	856	0700	0703	2610340360	611	1	9233	1 553,0	0,0	1 553,0
Оплата водоснабжения помещений	856	0700	0703	2610340360	611	1	9234	82,0	0,0	82,0
Налоги, пошлины и сборы	856	0700	0703	2610340360	611	1	9291	3 312,8	0,0	3 312,8
Субсидии бюджетным учреждениям на иные цели	856	0700	0703	2610340360	612			104,0	6 848,9	6 952,9
Городские средства	856	0700	0703	2610340360	612	1		104,0	6 848,9	6 952,9
Взнос на капитальный ремонт общего имущества многоквартирного дома	856	0700	0703	2610340360	612	1	5724	104,0	0,0	104,0
Кредиторская задолженность прошлых лет по начислениям на оплату труда	856	0700	0703	2610340360	612	1	8213	0,0	6 396,5	6 396,5
Кредиторская задолженность прошлых лет по оплате отопления и технологических нужд	856	0700	0703	2610340360	612	1	8231	0,0	283,3	283,3
Кредиторская задолженность прошлых лет по оплате потребления газа	856	0700	0703	2610340360	612	1	8232	0,0	25,5	25,5
Кредиторская задолженность прошлых лет по оплате потребления электрической энергии	856	0700	0703	2610340360	612	1	8233	0,0	139,8	139,8
Кредиторская задолженность прошлых лет по оплате водоснабжения помещений	856	0700	0703	2610340360	612	1	8234	0,0	3,9	3,9
Молодежная политика	856	0700	0707					1 108,7	0,0	1 108,7
Муниципальные программы	856	0700	0707	2000000000				1 108,7	0,0	1 108,7
Мероприятие 2 «Оздоровление детей в загородных оздоровительных учреждениях»	856	0700	0707	2630200000				1 108,7	0,0	1 108,7
Социальное обеспечение и иные выплаты населению	856	0700	0707	2630200000	300			158,4	0,0	158,4
Социальные выплаты гражданам, кроме публичных нормативных социальных выплат	856	0700	0707	2630200000	320			158,4	0,0	158,4
Приобретение товаров, работ, услуг в пользу граждан в целях их социального обеспечения	856	0700	0707	2630200000	323			158,4	0,0	158,4
Городские средства	856	0700	0707	2630200000	323	1		158,4	0,0	158,4
Социальное обеспечение	856	0700	0707	2630200000	323	1	9260	158,4	0,0	158,4
Предоставление субсидий бюджетным, автономным учреждениям и иным некоммерческим организациям	856	0700	0707	2630200000	600			950,3	0,0	950,3
Субсидии бюджетным учреждениям	856	0700	0707	2630200000	610			839,4	0,0	839,4
Субсидии бюджетным учреждениям на иные цели	856	0700	0707	2630200000	612			839,4	0,0	839,4
Городские средства	856	0700	0707	2630200000	612	1		839,4	0,0	839,4
Субсидия бюджетным и автономным учреждениям на мероприятия по проведению оздоровительной кампании детей	856	0700	0707	2630200000	612	1	5410	839,4	0,0	839,4
Субсидии автономным учреждениям	856	0700	0707	2630200000	620			110,9	0,0	110,9
Субсидии автономным учреждениям на иные цели	856	0700	0707	2630200000	622			110,9	0,0	110,9
Городские средства	856	0700	0707	2630200000	622	1		110,9	0,0	110,9
Субсидия бюджетным и автономным учреждениям на мероприятия по проведению оздоровительной кампании детей	856	0700	0707	2630200000	622	1	5410	110,9	0,0	110,9
Другие вопросы в области образования	856	0700	0709					390,9	0,0	390,9
Муниципальные программы	856	0700	0709	2000000000				390,9	0,0	390,9
Меры социальной поддержки педагогическим работникам учреждений образования, имеющим право на социально-курортное лечение	856	0700	0709	2620140410				35,0	0,0	35,0
Предоставление субсидий бюджетным, автономным учреждениям и иным некоммерческим организациям	856	0700	0709	2620140410	600			35,0	0,0	35,0
Субсидии бюджетным учреждениям	856	0700	0709	2620140410	610			35,0	0,0	35,0
Субсидии бюджетным учреждениям на иные цели	856	0700	0709	2620140410	612			35,0	0,0	35,0
Городские средства	856	0700	0709	2620140410	612	1		35,0	0,0	35,0
Субсидия бюджетным и автономным учреждениям на компенсацию санаторно-курортного лечения работникам	856	0700	0709	2620140410	612	1	5440	35,0	0,0	35,0
Меры социальной поддержки молодым специалистам, приступившим к педагогической работе в течение года после окончания учебного заведения	856	0700	0709	2620140420				53,9	0,0	53,9
Предоставление субсидий бюджетным, автономным учреждениям и иным некоммерческим организациям	856	0700	0709	2620140420	600			53,9	0,0	53,9
Субсидии бюджетным учреждениям	856	0700	0709	2620140420	610			53,9	0,0	53,9
Субсидии бюджетным учреждениям на иные цели	856	0700	0709	2620140420	612			53,9	0,0	53,9
Городские средства	856	0700	0709	2620140420	612	1		53,9	0,0	53,9
Субсидия бюджетным учреждениям образования на дополнительную ежемесячную выплату молодым специалистам	856	0700	0709	2620140420	612	1	5450	53,9	0,0	53,9
Меры социальной поддержки в виде единовременной выплаты молодым педагогам муниципальных образовательных учреждений	856	0700	0709	2620140960				14,0	0,0	14,0
Предоставление субсидий бюджетным, автономным учреждениям и иным некоммерческим организациям	856	0700	0709	2620140960	600			14,0	0,0	14,0
Субсидии бюджетным учреждениям	856	0700	0709	2620140960	610			14,0	0,0	14,0
Субсидии бюджетным учреждениям на иные цели	856	0700	0709	2620140960	612			14,0	0,0	14,0
Городские средства	856	0700	0709	2620140960	612	1		14,0	0,0	14,0
Субсидия бюджетным учреждениям образования на единовременную выплату молодым специалистам	856	0700	0709	2620140960	612	1	5430	14,0	0,0	14,0
Муниципальные стипендии для одаренных детей	856	0700	0709	2620240160				288,0	0,0	288,0
Социальное обеспечение и иные выплаты населению	856	0700	0709	2620240160	300			288,0	0,0	288,0
Стипендии	856	0700	0709	2620240160	340			288,0	0,0	288,0
Городские средства	856	0700	0709	2620240160	340	1		288,0	0,0	288,0
Другие расходы	856	0700	0709	2620240160	340	1	9999	288,0	0,0	288,0
КУЛЬТУРА И КИНЕМАТОГРАФИЯ	**856**	**0800**						**217 339,1**	**23 151,1**	**240 490,2**
Культура	856	0800	0801					183 650,0	17 238,5	200 888,5
Непрограммные мероприятия	856	0800	0801	1000000000				182 633,8	17 238,5	199 872,3
Обеспечение деятельности (оказание услуг) дворцов, домов культуры и других учреждений культуры	856	0800	0801	1000040430				61 917,2	5 191,4	67 108,6
Предоставление субсидий бюджетным, автономным учреждениям и иным некоммерческим организациям	856	0800	0801	1000040430	600			61 917,2	5 191,4	67 108,6
Субсидии бюджетным учреждениям	856	0800	0801	1000040430	610			61 917,2	5 191,4	67 108,6
Субсидии бюджетным учреждениям на финансовое обеспечение государственного (муниципального) задания на оказание государственных (муниципальных) услуг (выполнение работ)	856	0800	0801	1000040430	611			60 820,0	0,0	60 820,0
Городские средства	856	0800	0801	1000040430	611	1		60 820,0	0,0	60 820,0
Заработная плата, пособия за первые три дня временной нетрудоспособности	856	0800	0801	1000040430	611	1	9211	50 291,0	0,0	50 291,0
Начисления на оплату труда	856	0800	0801	1000040430	611	1	9213	6 465,0	0,0	6 465,0
Иные выплаты	856	0800	0801	1000040430	611	1	9215	6,0	0,0	6,0
Оплата отопления и технологических нужд	856	0800	0801	1000040430	611	1	9231	1 915,0	0,0	1 915,0
Оплата потребления электрической энергии	856	0800	0801	1000040430	611	1	9233	1 008,0	0,0	1 008,0
Оплата водоснабжения помещений	856	0800	0801	1000040430	611	1	9234	73,0	0,0	73,0
Налоги, пошлины и сборы	856	0800	0801	1000040430	611	1	9291	1 062,0	0,0	1 062,0
Субсидии бюджетным учреждениям на иные цели	856	0800	0801	1000040430	612			1 097,2	5 191,4	6 288,6
Городские средства	856	0800	0801	1000040430	612	1		1 097,2	5 191,4	6 288,6
Субсидия бюджетным и автономным учреждениям на содержание фонтанов	856	0800	0801	1000040430	612	1	5225	1 093,0	0,0	1 093,0
Взнос на капитальный ремонт общего имущества многоквартирного дома	856	0800	0801	1000040430	612	1	5724	4,2	0,0	4,2
Кредиторская задолженность прошлых лет по начислениям на оплату труда	856	0800	0801	1000040430	612	1	8213	0,0	4 861,9	4 861,9

Кредиторская задолженность прошлых лет по оплате отопления и технологических нужд	856	0800	0801	1000040430	612	1	8231	0,0	189,4	189,4
Кредиторская задолженность прошлых лет по оплате потребления электрической энергии	856	0800	0801	1000040430	612	1	8233	0,0	131,6	131,6
Кредиторская задолженность прошлых лет по оплате водоснабжения помещений	856	0800	0801	1000040430	612	1	8234	0,0	8,5	8,5
Субсидии муниципальным автономным учреждениям города Орла	856	0800	0801	1000040440				32 594,5	1 334,1	33 928,6
Предоставление субсидий бюджетным, автономным учреждениям и иным некоммерческим организациям	856	0800	0801	1000040440	600			32 594,5	1 334,1	33 928,6
Субсидии автономным учреждениям	856	0800	0801	1000040440	620			32 594,5	1 334,1	33 928,6
Субсидии автономным учреждениям на финансовое обеспечение государственного (муниципального) задания на оказание государственных (муниципальных) услуг (выполнение работ)	856	0800	0801	1000040440	621			29 868,0	0,0	29 868,0
Городские средства	856	0800	0801	1000040440	621	1		29 868,0	0,0	29 868,0
Заработная плата, пособия за первые три дня временной нетрудоспособности	856	0800	0801	1000040440	621	1	9211	24 983,0	0,0	24 983,0
Начисления на оплату труда	856	0800	0801	1000040440	621	1	9213	3 212,0	0,0	3 212,0
Оплата отопления и технологических нужд	856	0800	0801	1000040440	621	1	9231	1 237,0	0,0	1 237,0
Налоги, пошлины и сборы	856	0800	0801	1000040440	621	1	9291	436,0	0,0	436,0
Субсидии автономным учреждениям на иные цели	856	0800	0801	1000040440	622			2 726,5	1 334,1	4 060,6
Городские средства	856	0800	0801	1000040440	622	1		2 726,5	1 334,1	4 060,6
Субсидия бюджетным и автономным учреждениям на содержание фонтанов	856	0800	0801	1000040440	622	1	5225	2 726,5	0,0	2 726,5
Кредиторская задолженность прошлых лет по начислениям на оплату труда	856	0800	0801	1000040440	622	1	8213	0,0	1 332,2	1 332,2
Кредиторская задолженность прошлых лет по оплате потребления электрической энергии	856	0800	0801	1000040440	622	1	8233	0,0	1,9	1,9
Обеспечение деятельности (оказание услуг) библиотек	856	0800	0801	1000040450				51 398,1	5 268,7	56 666,8
Расходы на выплаты персоналу в целях обеспечения выполнения функций государственными (муниципальными) органами, казенными учреждениями, органами управления государственными внебюджетными фондами	856	0800	0801	1000040450	100			44 166,2	3 130,3	47 296,5
Расходы на выплаты персоналу казенных учреждений	856	0800	0801	1000040450	110			44 166,2	3 130,3	47 296,5
Фонд оплаты труда учреждений	856	0800	0801	1000040450	111			33 195,0	0,0	33 195,0
Городские средства	856	0800	0801	1000040450	111	1		33 195,0	0,0	33 195,0
Заработная плата, пособия за первые три дня временной нетрудоспособности	856	0800	0801	1000040450	111	1	9211	33 195,0	0,0	33 195,0
Иные выплаты персоналу учреждений, за исключением фонда оплаты труда	856	0800	0801	1000040450	112			4,2	16,2	20,4
Городские средства	856	0800	0801	1000040450	112	1		4,2	16,2	20,4
Кредиторская задолженность прошлых лет по иным выплатам	856	0800	0801	1000040450	112	1	8215	0,0	3,0	3,0
Кредиторская задолженность прошлых лет по оплате прочих работ, услуг	856	0800	0801	1000040450	112	1	8226	0,0	13,2	13,2
Иные выплаты	856	0800	0801	1000040450	112	1	9215	4,2	0,0	4,2
Взносы по обязательному социальному страхованию на выплаты по оплате труда работников и иные выплаты работникам учреждений	856	0800	0801	1000040450	119			10 967,0	3 114,0	14 081,0
Городские средства	856	0800	0801	1000040450	119	1		10 967,0	3 114,0	14 081,0
Кредиторская задолженность прошлых лет по начислениям на оплату труда	856	0800	0801	1000040450	119	1	8213	6 700,0	3 114,0	9 814,0
Начисления на оплату труда	856	0800	0801	1000040450	119	1	9213	4 267,0	0,0	4 267,0
Закупка товаров, работ и услуг для обеспечения государственных (муниципальных) нужд	856	0800	0801	1000040450	200			6 573,6	2 089,5	8 663,1
Иные закупки товаров, работ и услуг для обеспечения государственных (муниципальных) нужд	856	0800	0801	1000040450	240			6 573,6	2 089,5	8 663,1
Прочая закупка товаров, работ и услуг	856	0800	0801	1000040450	244			6 573,6	2 089,5	8 663,1
Городские средства	856	0800	0801	1000040450	244	1		6 573,6	2 089,5	8 663,1
Кредиторская задолженность прошлых лет по оплате услуг связи	856	0800	0801	1000040450	244	1	8221	0,0	182,5	182,5
Кредиторская задолженность прошлых лет по оплате работ, услуг по содержанию имущества	856	0800	0801	1000040450	244	1	8225	0,0	350,0	350,0
Кредиторская задолженность прошлых лет по оплате прочих работ, услуг	856	0800	0801	1000040450	244	1	8226	0,0	641,2	641,2
Кредиторская задолженность прошлых лет по оплате отопления и технологических нужд	856	0800	0801	1000040450	244	1	8231	0,0	655,6	655,6
Кредиторская задолженность прошлых лет по оплате потребления газа	856	0800	0801	1000040450	244	1	8232	0,0	26,5	26,5
Кредиторская задолженность прошлых лет по оплате потребления электрической энергии	856	0800	0801	1000040450	244	1	8233	0,0	123,7	123,7
Кредиторская задолженность прошлых лет по оплате водоснабжения помещений	856	0800	0801	1000040450	244	1	8234	0,0	5,1	5,1
Кредиторская задолженность прошлых лет по расходам на увеличение стоимости материальных запасов	856	0800	0801	1000040450	244	1	8340	0,0	41,6	41,6
Кредиторская задолженность прошлых лет по расходам на увеличение стоимости горюче-смазочных материалов	856	0800	0801	1000040450	244	1	8343	0,0	13,7	13,7
Кредиторская задолженность прошлых лет по взносам на капитальный ремонт общего имущества многоквартирного дома	856	0800	0801	1000040450	244	1	8724	0,0	49,6	49,6
Услуги связи	856	0800	0801	1000040450	244	1	9221	585,0	0,0	585,0
Работы, услуги по содержанию имущества	856	0800	0801	1000040450	244	1	9225	1 245,0	0,0	1 245,0
Прочие работы, услуги	856	0800	0801	1000040450	244	1	9226	1 923,0	0,0	1 923,0
Оплата отопления и технологических нужд	856	0800	0801	1000040450	244	1	9231	1 622,0	0,0	1 622,0
Оплата потребления газа	856	0800	0801	1000040450	244	1	9232	115,0	0,0	115,0
Оплата потребления электрической энергии	856	0800	0801	1000040450	244	1	9233	671,0	0,0	671,0
Оплата водоснабжения помещений	856	0800	0801	1000040450	244	1	9234	31,0	0,0	31,0
увеличение стоимости основных средств и непроизведенных активов	856	0800	0801	1000040450	244	1	9310	3,0	0,0	3,0
Увеличение стоимости материальных запасов	856	0800	0801	1000040450	244	1	9340	38,0	0,0	38,0
Увеличение стоимости горюче-смазочных материалов	856	0800	0801	1000040450	244	1	9343	37,0	0,0	37,0
Взнос на капитальный ремонт общего имущества многоквартирного дома	856	0800	0801	1000040450	244	1	9724	297,6	0,0	297,6
Другие расходы	856	0800	0801	1000040450	244	1	9999	6,0	0,0	6,0
Иные бюджетные ассигнования	856	0800	0801	1000040450	800			658,3	48,9	707,2
Уплата налогов, сборов и иных платежей	856	0800	0801	1000040450	850			658,3	48,9	707,2
Уплата налога на имущество организаций и земельного налога	856	0800	0801	1000040450	851			648,0	0,0	648,0
Городские средства	856	0800	0801	1000040450	851	1		648,0	0,0	648,0
Налоги, пошлины и сборы	856	0800	0801	1000040450	851	1	9291	648,0	0,0	648,0
Уплата прочих налогов, сборов	856	0800	0801	1000040450	852			0,0	1,3	1,3
Городские средства	856	0800	0801	1000040450	852	1		0,0	1,3	1,3
Кредиторская задолженность прошлых лет по налогам, пошлинам и сборам	856	0800	0801	1000040450	852	1	8291	0,0	1,3	1,3
Уплата иных платежей	856	0800	0801	1000040450	853			10,3	47,6	57,9
Городские средства	856	0800	0801	1000040450	853	1		10,3	47,6	57,9
Кредиторская задолженность прошлых лет по другим расходам	856	0800	0801	1000040450	853	1	8999	0,0	47,6	47,6
Налоги, пошлины и сборы	856	0800	0801	1000040450	853	1	9291	5,3	0,0	5,3
Штрафы, пени за нарушение законодательства	856	0800	0801	1000040450	853	1	9292	1,0	0,0	1,0
Другие расходы	856	0800	0801	1000040450	853	1	9999	4,0	0,0	4,0
Обеспечение деятельности (оказание услуг) театров	856	0800	0801	1000040460				17 658,0	2 049,9	19 707,9
Предоставление субсидий бюджетным, автономным учреждениям и иным некоммерческим организациям	856	0800	0801	1000040460	600			17 658,0	2 049,9	19 707,9
Субсидии бюджетным учреждениям	856	0800	0801	1000040460	610			17 658,0	2 049,9	19 707,9
Субсидии бюджетным учреждениям на финансовое обеспечение государственного (муниципального) задания на оказание государственных (муниципальных) услуг (выполнение работ)	856	0800	0801	1000040460	611			17 645,0	0,0	17 645,0
Городские средства	856	0800	0801	1000040460	611	1		17 645,0	0,0	17 645,0
Заработная плата, пособия за первые три дня временной нетрудоспособности	856	0800	0801	1000040460	611	1	9211	15 615,0	0,0	15 615,0
Начисления на оплату труда	856	0800	0801	1000040460	611	1	9213	2 007,0	0,0	2 007,0
Налоги, пошлины и сборы	856	0800	0801	1000040460	611	1	9291	23,0	0,0	23,0
Субсидии бюджетным учреждениям на иные цели	856	0800	0801	1000040460	612			13,0	2 049,9	2 062,9
Городские средства	856	0800	0801	1000040460	612	1		13,0	2 049,9	2 062,9
Взнос на капитальный ремонт общего имущества многоквартирного дома	856	0800	0801	1000040460	612	1	5724	13,0	0,0	13,0
Кредиторская задолженность прошлых лет по начислениям на оплату труда	856	0800	0801	1000040460	612	1	8213	0,0	2 049,9	2 049,9
Меры социальной поддержки работникам учреждений культуры, имеющим право на санаторно-курортное лечение	856	0800	0801	1000040470				13,0	0,0	13,0
Предоставление субсидий бюджетным, автономным учреждениям и иным некоммерческим организациям	856	0800	0801	1000040470	600			13,0	0,0	13,0
Субсидии бюджетным учреждениям	856	0800	0801	1000040470	610			13,0	0,0	13,0
Субсидии бюджетным учреждениям на иные цели	856	0800	0801	1000040470	612			13,0	0,0	13,0
Городские средства	856	0800	0801	1000040470	612	1		13,0	0,0	13,0
Субсидия бюджетным и автономным учреждениям на компенсацию санаторно-курортного лечения работникам	856	0800	0801	1000040470	612	1	5440	13,0	0,0	13,0
Организация общегородских, праздничных мероприятий	856	0800	0801	1000040680				4 000,0	3 254,4	7 254,4
Закупка товаров, работ и услуг для обеспечения государственных (муниципальных) нужд	856	0800	0801	1000040680	200			0,0	84,6	84,6
Иные закупки товаров, работ и услуг для обеспечения государственных (муниципальных) нужд	856	0800	0801	1000040680	240			0,0	84,6	84,6
Прочая закупка товаров, работ и услуг	856	0800	0801	1000040680	244			0,0	84,6	84,6
Городские средства	856	0800	0801	1000040680	244	1		0,0	84,6	84,6
Кредиторская задолженность прошлых лет по оплате работ, услуг по содержанию имущества	856	0800	0801	1000040680	244	1	8225	0,0	20,0	20,0
Кредиторская задолженность прошлых лет по оплате прочих работ, услуг	856	0800	0801	1000040680	244	1	8226	0,0	4,6	4,6
Кредиторская задолженность прошлых лет по расходам на увеличение стоимости основных средств и непроизведенных активов	856	0800	0801	1000040680	244	1	8310	0,0	16,6	16,6
Кредиторская задолженность прошлых лет по расходам на увеличение стоимости материальных запасов	856	0800	0801	1000040680	244	1	8340	0,0	43,3	43,3
Предоставление субсидий бюджетным, автономным учреждениям и иным некоммерческим организациям	856	0800	0801	1000040680	600			4 000,0	3 169,9	7 169,9
Субсидии бюджетным учреждениям	856	0800	0801	1000040680	610			2 000,0	446,3	2 446,3
Субсидии бюджетным учреждениям на иные цели	856	0800	0801	1000040680	612			2 000,0	446,3	2 446,3
Городские средства	856	0800	0801	1000040680	612	1		2 000,0	446,3	2 446,3
Субсидия бюджетным и автономным учреждениям на организацию общегородских, праздничных мероприятий	856	0800	0801	1000040680	612	1	5500	2 000,0	0,0	2 000,0
Кредиторская задолженность прошлых лет на организацию общегородских, праздничных мероприятий	856	0800	0801	1000040680	612	1	8500	0,0	446,3	446,3
Субсидии автономным учреждениям	856	0800	0801	1000040680	620			2 000,0	2 723,6	4 723,6
Субсидии автономным учреждениям на иные цели	856	0800	0801	1000040680	622			2 000,0	2 723,6	4 723,6
Городские средства	856	0800	0801	1000040680	622	1		2 000,0	2 723,6	4 723,6
Субсидия бюджетным и автономным учреждениям на организацию общегородских, праздничных мероприятий	856	0800	0801	1000040680	622	1	5500	2 000,0	0,0	2 000,0
Кредиторская задолженность прошлых лет на организацию общегородских, праздничных мероприятий	856	0800	0801	1000040680	622	1	8500	0,0	2 723,6	2 723,6
Выполнение наказов избирателей депутатам Орловского городского Совета народных депутатов	856	0800	0801	1000040940				1 820,0	140,0	1 960,0
Закупка товаров, работ и услуг для обеспечения государственных (муниципальных) нужд	856	0800	0801	1000040940	200			530,0	140,0	670,0
Иные закупки товаров, работ и услуг для обеспечения государственных (муниципальных) нужд	856	0800	0801	1000040940	240			530,0	140,0	670,0
Прочая закупка товаров, работ и услуг	856	0800	0801	1000040940	244			530,0	140,0	670,0
Городские средства	856	0800	0801	1000040940	244	1		530,0	140,0	670,0
Кредиторская задолженность прошлых лет по расходам на увеличение стоимости основных средств и непроизведенных активов	856	0800	0801	1000040940	244	1	8310	0,0	140,0	140,0
Ремонт	856	0800	0801	1000040940	244	1	9250	160,0	0,0	160,0
увеличение стоимости основных средств и непроизведенных активов	856	0800	0801	1000040940	244	1	9310	370,0	0,0	370,0
Предоставление субсидий бюджетным, автономным учреждениям и иным некоммерческим организациям	856	0800	0801	1000040940	600			1 290,0	0,0	1 290,0
Субсидии бюджетным учреждениям	856	0800	0801	1000040940	610			1 100,0	0,0	1 100,0
Субсидии бюджетным учреждениям на иные цели	856	0800	0801	1000040940	612			1 100,0	0,0	1 100,0
Городские средства	856	0800	0801	1000040940	612	1		1 100,0	0,0	1 100,0
Выполнение наказов избирателей депутатам Орловского городского Совета народных депутатов	856	0800	0801	1000040940	612	1	7982	1 100,0	0,0	1 100,0
Субсидии автономным учреждениям	856	0800	0801	1000040940	620			190,0	0,0	190,0
Субсидии автономным учреждениям на иные цели	856	0800	0801	1000040940	622			190,0	0,0	190,0
Городские средства	856	0800	0801	1000040940	622	1		190,0	0,0	190,0
Выполнение наказов избирателей депутатам Орловского городского Совета народных депутатов	856	0800	0801	1000040940	622	1	7982	190,0	0,0	190,0
Государственная программа Орловской области «Реализация наказов избирателей депутатам Орловского областного Совета народных депутатов»	856	0800	0801	1000072650				985,0	0,0	985,0
Закупка товаров, работ и услуг для обеспечения государственных (муниципальных) нужд	856	0800	0801	1000072650	200			25,0	0,0	25,0
Иные закупки товаров, работ и услуг для обеспечения государственных (муниципальных) нужд	856	0800	0801	1000072650	240			25,0	0,0	25,0
Прочая закупка товаров, работ и услуг	856	0800	0801	1000072650	244			25,0	0,0	25,0
Областные средства	856	0800	0801	1000072650	244	2		25,0	0,0	25,0
Выполнение наказов избирателей депутатам Орловского областного Совета народных депутатов	856	0800	0801	1000072650	244	2	5066	25,0	0,0	25,0
Предоставление субсидий бюджетным, автономным учреждениям и иным некоммерческим организациям	856	0800	0801	1000072650	600			960,0	0,0	960,0
Субсидии бюджетным учреждениям	856	0800	0801	1000072650	610			630,0	0,0	630,0
Субсидии бюджетным учреждениям на иные цели	856	0800	0801	1000072650	612			630,0	0,0	630,0
Областные средства	856	0800	0801	1000072650	612	2		630,0	0,0	630,0
Выполнение наказов избирателей депутатам Орловского областного Совета народных депутатов	856	0800	0801	1000072650	612	2	5066	630,0	0,0	630,0
Субсидии автономным учреждениям	856	0800	0801	1000072650	620			330,0	0,0	330,0
Субсидии автономным учреждениям на иные цели	856	0800	0801	1000072650	622			330,0	0,0	330,0
Областные средства	856	0800	0801	1000072650	622	2		330,0	0,0	330,0
Выполнение наказов избирателей депутатам Орловского областного Совета народных депутатов	856	0800	0801	1000072650	622	2	5066	330,0	0,0	330,0
Ведомственная целевая программа «Развитие отрасли культуры в городе Орле на 2020-2022 годы»	856	0800	0801	1010000000				540,1	0,0	540,1
Расходы на выплаты персоналу в целях обеспечения выполнения функций государственными (муниципальными) органами, казенными учреждениями, органами управления государственными внебюджетными фондами	856	0800	0801	1010000000	100			135,1	0,0	135,1
Расходы на выплаты персоналу казенных учреждений	856	0800	0801	1010000000	110			135,1	0,0	135,1
Иные выплаты персоналу учреждений, за исключением фонда оплаты труда	856	0800	0801	1010000000	112			103,8	0,0	103,8
Городские средства	856	0800	0801	1010000000	112	1		103,8	0,0	103,8
Иные выплаты	856	0800	0801	1010000000	112	1	9215	103,8	0,0	103,8
Взносы по обязательному социальному страхованию на выплаты по оплате труда работников и иные выплаты работникам учреждений	856	0800	0801	1010000000	119			31,3	0,0	31,3
Городские средства	856	0800	0801	1010000000	119	1		31,3	0,0	31,3
Начисления на оплату труда	856	0800	0801	1010000000	119	1	9213	31,3	0,0	31,3
Закупка товаров, работ и услуг для обеспечения государственных (муниципальных) нужд	856	0800	0801	1010000000	200			0,0	0,0	0,0
Иные закупки товаров, работ и услуг для обеспечения государственных (муниципальных) нужд	856	0800	0801	1010000000	240			0,0	0,0	0,0
Прочая закупка товаров, работ и услуг	856	0800	0801	1010000000	244			0,0	0,0	0,0
Городские средства	856	0800	0801	1010000000	244	1		0,0	0,0	0,0
Прочие работы, услуги	856	0800	0801	1010000000	244	1	9226	0,0	0,0	0,0
Ремонт	856	0800	0801	1010000000	244	1	9250	0,0	0,0	0,0
Предоставление субсидий бюджетным, автономным учреждениям и иным некоммерческим организациям	856	0800	0801	1010000000	600			405,0	0,0	405,0
Субсидии бюджетным учреждениям	856	0800	0801	1010000000	610			360,0	0,0	360,0
Субсидии бюджетным учреждениям на иные цели	856	0800	0801	1010000000	612			360,0	0,0	360,0
Городские средства	856	0800	0801	1010000000	612	1		360,0	0,0	360,0
Субсидия бюджетным и автономным учреждениям на реализацию ведомственной целевой программы «Развитие отрасли культуры в городе Орле на 2020-2022 годы»	856	0800	0801	1010000000	612	1	5140	360,0	0,0	360,0
Субсидии автономным учреждениям	856	0800	0801	1010000000	620			45,0	0,0	45,0
Субсидии автономным учреждениям на иные цели	856	0800	0801	1010000000	622			45,0	0,0	45,0
Городские средства	856	0800	0801	1010000000	622	1		45,0	0,0	45,0
Субсидия бюджетным и автономным учреждениям на реализацию ведомственной целевой программы «Развитие отрасли культуры в городе Орле на 2020-2022 годы»	856	0800	0801	1010000000	622	1	5140	45,0	0,0	45,0
Создание модельных муниципальных библиотек	856	0800	0801	101A154540				11 707,9	0,0	11 707,9
Закупка товаров, работ и услуг для обеспечения государственных (муниципальных) нужд	856	0800	0801	101A154540	200			11 707,9	0,0	11 707,9
Иные закупки товаров, работ и услуг для обеспечения государственных (муниципальных) нужд	856	0800	0801	101A154540	240			11 707,9	0,0	11 707,9
Прочая закупка товаров, работ и услуг	856	0800	0801	101A154540	244			11 707,9	0,0	11 707,9
Городские средства	856	0800	0801	101A154540	244	1		1 707,9	0,0	1 707,9
Иные межбюджетные трансферты на создание модельных муниципальных библиотек	856	0800	0801	101A154540	244	1	20-54540-00000-00000	1 707,9	0,0	1 707,9
Областные средства	856	0800	0801	101A154540	244	2		10 000,0	0,0	10 000,0
Иные межбюджетные трансферты на создание модельных муниципальных библиотек	856	0800	0801	101A154540	244	2	20-54540-00000-00000	10 000,0	0,0	10 000,0
Муниципальные программы	856	0800	0801	2000000000				1 016,2	0,0	1 016,2
МП «Формирование современной городской среды на территории города Орла на 2018-2024 годы»	856	0800	0801	2400000000				1 016,2	0,0	1 016,2
Предоставление субсидий бюджетным, автономным учреждениям и иным некоммерческим организациям	856	0800	0801	2400000000	600			1 016,2	0,0	1 016,2
Субсидии бюджетным учреждениям	856	0800	0801	2400000000	610			1 016,2	0,0	1 016,2
Субсидии бюджетным учреждениям на иные цели	856	0800	0801	2400000000	612			1 016,2	0,0	1 016,2
Городские средства	856	0800	0801	2400000000	612	1		1 016,2	0,0	1 016,2
Субсидия бюджетным и автономным учреждениям на реализацию МП «Формирование современной городской среды на территории города Орла на 2018-2024 годы»	856	0800	0801	2400000000	612	1	5150	1 016,2	0,0	1 016,2
Другие вопросы в области культуры, кинематографии	856	0800	0804					33 689,1	5 912,5	39 601,6
Непрограммные мероприятия	856	0800	0804	1000000000				33 689,1	5 912,5	39 601,6
Содержание органов местного самоуправления	856	0800	0804	1000040040				8 503,0	422,3	8 925,3
Расходы на выплаты персоналу в целях обеспечения выполнения функций государственными (муниципальными) органами, казенными учреждениями, органами управления государственными внебюджетными фондами	856	0800	0804	1000040040	100			8 050,0	415,9	8 465,9
Расходы на выплаты персоналу государственных (муниципальных) органов	856	0800	0804	1000040040	120			8 050,0	415,9	8 465,9
Фонд оплаты труда государственных (муниципальных) органов	856	0800	0804	1000040040	121			6 629,0	0,0	6 629,0
Городские средства	856	0800	0804	1000040040	121	1		6 629,0	0,0	6 629,0
Заработная плата, пособия за первые три дня временной нетрудоспособности	856	0800	0804	1000040040	121	1	9211	6 629,0	0,0	6 629,0
Иные выплаты персоналу государственных (муниципальных) органов, за исключением фонда оплаты труда	856	0800	0804	1000040040	122			437,0	0,0	437,0
Городские средства	856	0800	0804	1000040040	122	1		437,0	0,0	437,0
Социальные пособия и компенсации	856	0800	0804	1000040040	122	1	9214	436,0	0,0	436,0
Иные выплаты	856	0800	0804	1000040040	122	1	9215	1,0	0,0	1,0
Взносы по обязательному социальному страхованию на выплаты денежного содержания и иные выплаты работникам государственных (муниципальных) органов	856	0800	0804	1000040040	129			984,0	415,9	1 399,9
Городские средства	856	0800	0804	1000040040	129	1		984,0	415,9	1 399,9
Кредиторская задолженность прошлых лет по начислениям на оплату труда	856	0800	0804	1000040040	129	1	8213	0,0	415,9	415,9
Начисления на оплату труда	856	0800	0804	1000040040	129	1	9213	852,0	0,0	852,0
Социальные пособия и компенсации	856	0800	0804	1000040040	129	1	9214	132,0	0,0	132,0
Закупка товаров, работ и услуг для обеспечения государственных (муниципальных) нужд	856	0800	0804	1000040040	200			447,0	6,4	453,4
Иные закупки товаров, работ и услуг для обеспечения государственных (муниципальных) нужд	856	0800	0804	1000040040	240			447,0	6,4	453,4
Прочая закупка товаров, работ и услуг	856	0800	0804	1000040040	244			447,0	6,4	453,4

Городские средства	856	0800	0804	1000040040	244	1		447,0	6,4	453,4
Кредиторская задолженность прошлых лет по оплате услуг связи	856	0800	0804	1000040040	244	1	8221	0,0	6,4	6,4
Услуги связи	856	0800	0804	1000040040	244	1	9221	84,0	0,0	84,0
Работы, услуги по содержанию имущества	856	0800	0804	1000040040	244	1	9225	65,0	0,0	65,0
Прочие работы, услуги	856	0800	0804	1000040040	244	1	9226	211,0	0,0	211,0
Увеличение стоимости материальных запасов	856	0800	0804	1000040040	244	1	9340	87,0	0,0	87,0
Иные бюджетные ассигнования	856	0800	0804	1000040040	800			6,0	0,0	6,0
Уплата налогов, сборов и иных платежей	856	0800	0804	1000040040	850			6,0	0,0	6,0
Уплата иных платежей	856	0800	0804	1000040040	853			6,0	0,0	6,0
Городские средства	856	0800	0804	1000040040	853	1		6,0	0,0	6,0
Штрафы, пени за нарушение законодательства	856	0800	0804	1000040040	853	1	9292	6,0	0,0	6,0
Обеспечение деятельности подведомственных учреждений	856	0800	0804	1000040090				25 186,1	5 490,2	30 676,3
Расходы на выплаты персоналу в целях обеспечения выполнения функций государственными (муниципальными) органами, казенными учреждениями, органами управления государственными внебюджетными фондами	856	0800	0804	1000040090	100			24 753,0	5 362,6	30 115,6
Расходы на выплаты персоналу казенных учреждений	856	0800	0804	1000040090	110			24 753,0	5 362,6	30 115,6
Фонд оплаты труда учреждений	856	0800	0804	1000040090	111			21 933,0	0,0	21 933,0
Городские средства	856	0800	0804	1000040090	111	1		21 933,0	0,0	21 933,0
Заработная плата, пособия за первые три дня временной нетрудоспособности	856	0800	0804	1000040090	111	1	9211	21 933,0	0,0	21 933,0
Взносы по обязательному социальному страхованию на выплаты по оплате труда работников и иные выплаты работникам учреждений	856	0800	0804	1000040090	119			2 820,0	5 362,6	8 182,6
Городские средства	856	0800	0804	1000040090	119	1		2 820,0	5 362,6	8 182,6
Кредиторская задолженность прошлых лет по начислениям на оплату труда	856	0800	0804	1000040090	119	1	8213	0,0	5 362,6	5 362,6
Начисления на оплату труда	856	0800	0804	1000040090	119	1	9213	2 820,0	0,0	2 820,0
Закупка товаров, работ и услуг для обеспечения государственных (муниципальных) нужд	856	0800	0804	1000040090	200			431,3	127,2	558,5
Иные закупки товаров, работ и услуг для обеспечения государственных (муниципальных) нужд	856	0800	0804	1000040090	240			431,3	127,2	558,5
Прочая закупка товаров, работ и услуг	856	0800	0804	1000040090	244			431,3	127,2	558,5
Городские средства	856	0800	0804	1000040090	244	1		431,3	127,2	558,5
Кредиторская задолженность прошлых лет по оплате услуг связи	856	0800	0804	1000040090	244	1	8221	0,0	10,0	10,0
Кредиторская задолженность прошлых лет по оплате работ, услуг по содержанию имущества	856	0800	0804	1000040090	244	1	8225	0,0	19,3	19,3
Кредиторская задолженность прошлых лет по оплате прочих работ, услуг	856	0800	0804	1000040090	244	1	8226	0,0	52,6	52,6
Кредиторская задолженность прошлых лет по оплате отопления и технологических нужд	856	0800	0804	1000040090	244	1	8231	0,0	10,7	10,7
Кредиторская задолженность прошлых лет по оплате потребления электрической энергии	856	0800	0804	1000040090	244	1	8233	0,0	5,4	5,4
Кредиторская задолженность прошлых лет по оплате водоснабжения помещений	856	0800	0804	1000040090	244	1	8234	0,0	0,4	0,4
Кредиторская задолженность прошлых лет по расходам на увеличение стоимости горюче-смазочных материалов	856	0800	0804	1000040090	244	1	8343	0,0	26,9	26,9
Кредиторская задолженность прошлых лет по взносам на капитальный ремонт общего имущества многоквартирного дома	856	0800	0804	1000040090	244	1	8724	0,0	1,9	1,9
Услуги связи	856	0800	0804	1000040090	244	1	9221	24,2	0,0	24,2
Работы, услуги по содержанию имущества	856	0800	0804	1000040090	244	1	9225	86,0	0,0	86,0
Прочие работы, услуги	856	0800	0804	1000040090	244	1	9226	142,3	0,0	142,3
Оплата отопления и технологических нужд	856	0800	0804	1000040090	244	1	9231	28,0	0,0	28,0
Оплата потребления электрической энергии	856	0800	0804	1000040090	244	1	9233	18,0	0,0	18,0
Оплата водоснабжения помещений	856	0800	0804	1000040090	244	1	9234	2,0	0,0	2,0
увеличение стоимости основных средств и непроизведенных активов	856	0800	0804	1000040090	244	1	9310	8,0	0,0	8,0
Увеличение стоимости материальных запасов	856	0800	0804	1000040090	244	1	9340	23,3	0,0	23,3
Увеличение стоимости горюче-смазочных материалов	856	0800	0804	1000040090	244	1	9343	88,0	0,0	88,0
Взнос на капитальный ремонт общего имущества многоквартирного дома	856	0800	0804	1000040090	244	1	9724	5,9	0,0	5,9
Другие расходы	856	0800	0804	1000040090	244	1	9999	5,6	0,0	5,6
Иные бюджетные ассигнования	856	0800	0804	1000040090	800			1,8	0,5	2,2
Уплата налогов, сборов и иных платежей	856	0800	0804	1000040090	850			1,8	0,5	2,2
Уплата налога на имущество организаций и земельного налога	856	0800	0804	1000040090	851			0,1	0,0	0,1
Городские средства	856	0800	0804	1000040090	851	1		0,1	0,0	0,1
Налоги, пошлины и сборы	856	0800	0804	1000040090	851	1	9291	0,1	0,0	0,1
Уплата прочих налогов, сборов	856	0800	0804	1000040090	852			1,1	0,4	1,4
Городские средства	856	0800	0804	1000040090	852	1		1,1	0,4	1,4
Кредиторская задолженность прошлых лет по налогам, пошлинам и сборам	856	0800	0804	1000040090	852	1	8291	0,0	0,4	0,4
Налоги, пошлины и сборы	856	0800	0804	1000040090	852	1	9291	1,1	0,0	1,1
Уплата иных платежей	856	0800	0804	1000040090	853			0,6	0,1	0,7
Городские средства	856	0800	0804	1000040090	853	1		0,6	0,1	0,7
Кредиторская задолженность прошлых лет по другим расходам	856	0800	0804	1000040090	853	1	8999	0,0	0,1	0,1
Налоги, пошлины и сборы	856	0800	0804	1000040090	853	1	9291	0,0	0,0	0,0
Штрафы, пени за нарушение законодательства	856	0800	0804	1000040090	853	1	9292	0,0	0,0	0,0
Другие расходы	856	0800	0804	1000040090	853	1	9999	0,6	0,0	0,6
управление образования администрации города Орла	**871**							**4 140 255,9**	**200 000,1**	**4 340 256,0**
городские средства	1							2 063 543,5	200 000,1	2 263 543,7
областные средства	2							2 076 712,4	0,0	2 076 712,4
ОБРАЗОВАНИЕ	**871**	**0700**						**4 089 588,9**	**200 000,1**	**4 289 589,0**
Дошкольное образование	871	0700	0701					1 939 348,6	68 587,2	2 007 935,8
Непрограммные мероприятия	871	0700	0701	1000000000				8 225,0	2 927,3	11 152,3
Выполнение наказов избирателей депутатам Орловского городского Совета народных депутатов	871	0700	0701	1000040940				5 600,0	2 927,3	8 527,3
Закупка товаров, работ и услуг для обеспечения государственных (муниципальных) нужд	871	0700	0701	1000040940	200			130,0	0,0	130,0
Иные закупки товаров, работ и услуг для обеспечения государственных (муниципальных) нужд	871	0700	0701	1000040940	240			130,0	0,0	130,0
Прочая закупка товаров, работ и услуг	871	0700	0701	1000040940	244			130,0	0,0	130,0
Городские средства	871	0700	0701	1000040940	244	1		130,0	0,0	130,0
Работы, услуги по содержанию имущества	871	0700	0701	1000040940	244	1	9225	130,0	0,0	130,0
Предоставление субсидий бюджетным, автономным учреждениям и иным некоммерческим организациям	871	0700	0701	1000040940	600			5 470,0	2 927,3	8 397,3
Субсидии бюджетным учреждениям	871	0700	0701	1000040940	610			5 470,0	2 927,3	8 397,3
Субсидии бюджетным учреждениям на иные цели	871	0700	0701	1000040940	612			5 470,0	2 927,3	8 397,3
Городские средства	871	0700	0701	1000040940	612	1		5 470,0	2 927,3	8 397,3
Выполнение наказов избирателей депутатам Орловского городского Совета народных депутатов	871	0700	0701	1000040940	612	1	7982	5 470,0	0,0	5 470,0
Кредиторская задолженность прошлых лет на выполнение наказов избирателей депутатам Орловского городского Совета народных депутатов	871	0700	0701	1000040940	612	1	8982	0,0	2 927,3	2 927,3
Государственная программа Орловской области «Реализация наказов избирателей депутатам Орловского областного Совета народных депутатов»	871	0700	0701	1000072650				2 625,0	0,0	2 625,0
Предоставление субсидий бюджетным, автономным учреждениям и иным некоммерческим организациям	871	0700	0701	1000072650	600			2 625,0	0,0	2 625,0
Субсидии бюджетным учреждениям	871	0700	0701	1000072650	610			2 625,0	0,0	2 625,0
Субсидии бюджетным учреждениям на иные цели	871	0700	0701	1000072650	612			2 625,0	0,0	2 625,0
Областные средства	871	0700	0701	1000072650	612	2		2 625,0	0,0	2 625,0
Выполнение наказов избирателей депутатам Орловского областного Совета народных депутатов	871	0700	0701	1000072650	612	2	5066	2 625,0	0,0	2 625,0
Муниципальные программы	871	0700	0701	2000000000				1 931 123,6	65 659,9	1 996 783,5
Муниципальная программа «Энергосбережение и повышение энергетической эффективности в городе Орле на 2017-2019годы»	871	0700	0701	2210040000				0,0	998,8	998,8
Предоставление субсидий бюджетным, автономным учреждениям и иным некоммерческим организациям	871	0700	0701	2210040000	600			0,0	998,8	998,8
Субсидии бюджетным учреждениям	871	0700	0701	2210040000	610			0,0	998,8	998,8
Субсидии бюджетным учреждениям на иные цели	871	0700	0701	2210040000	612			0,0	998,8	998,8
Городские средства	871	0700	0701	2210040000	612	1		0,0	998,8	998,8
Кредиторская задолженность прошлых лет на реализацию муниципальной программы «Энергосбережение и повышение энергетической эффективности в городе Орле на 2017-2019 годы»	871	0700	0701	2210040000	612	1	8120	0,0	998,8	998,8
Обеспечение деятельности (оказание услуг) дошкольных учреждений	871	0700	0701	2610140340				900 753,1	64 661,1	965 414,2
Расходы на выплаты персоналу в целях обеспечения выполнения функций государственными (муниципальными) органами, казенными учреждениями, органами управления государственными внебюджетными фондами	871	0700	0701	2610140340	100			2 564,0	201,4	2 765,4
Расходы на выплаты персоналу казенных учреждений	871	0700	0701	2610140340	110			2 564,0	201,4	2 765,4
Фонд оплаты труда учреждений	871	0700	0701	2610140340	111			2 271,0	0,0	2 271,0
Городские средства	871	0700	0701	2610140340	111	1		2 271,0	0,0	2 271,0
Заработная плата, пособия за первые три дня временной нетрудоспособности	871	0700	0701	2610140340	111	1	9211	2 271,0	0,0	2 271,0
Иные выплаты персоналу учреждений, за исключением фонда оплаты труда	871	0700	0701	2610140340	112			1,0	0,0	1,0
Городские средства	871	0700	0701	2610140340	112	1		1,0	0,0	1,0
Иные выплаты	871	0700	0701	2610140340	112	1	9215	1,0	0,0	1,0
Взносы по обязательному социальному страхованию на выплаты по оплате труда работников и иные выплаты работникам учреждений	871	0700	0701	2610140340	119			292,0	201,4	493,4
Городские средства	871	0700	0701	2610140340	119	1		292,0	201,4	493,4
Кредиторская задолженность прошлых лет по начислениям на оплату труда	871	0700	0701	2610140340	119	1	8213	0,0	201,4	201,4
Начисления на оплату труда	871	0700	0701	2610140340	119	1	9213	292,0	0,0	292,0
Закупка товаров, работ и услуг для обеспечения государственных (муниципальных) нужд	871	0700	0701	2610140340	200			1 534,0	24,0	1 558,0
Иные закупки товаров, работ и услуг для обеспечения государственных (муниципальных) нужд	871	0700	0701	2610140340	240			1 534,0	24,0	1 558,0
Прочая закупка товаров, работ и услуг	871	0700	0701	2610140340	244			1 534,0	24,0	1 558,0
Городские средства	871	0700	0701	2610140340	244	1		1 534,0	24,0	1 558,0
Кредиторская задолженность прошлых лет по питанию	871	0700	0701	2610140340	244	1	8100	0,7	0,0	0,7
Кредиторская задолженность прошлых лет по оплате услуг связи	871	0700	0701	2610140340	244	1	8221	0,0	6,6	6,6
Кредиторская задолженность прошлых лет по оплате работ, услуг по содержанию имущества	871	0700	0701	2610140340	244	1	8225	0,5	5,4	5,9
Кредиторская задолженность прошлых лет по оплате прочих работ, услуг	871	0700	0701	2610140340	244	1	8226	30,8	0,0	30,8
Кредиторская задолженность прошлых лет по оплате потребления электрической энергии	871	0700	0701	2610140340	244	1	8233	0,0	11,1	11,1
Кредиторская задолженность прошлых лет по оплате водоснабжения помещений	871	0700	0701	2610140340	244	1	8234	0,0	0,9	0,9
Кредиторская задолженность прошлых лет по расходам на увеличение стоимости основных средств и непроизведенных активов	871	0700	0701	2610140340	244	1	8310	0,0	0,0	0,0
Питание	871	0700	0701	2610140340	244	1	9100	519,0	0,0	519,0
Услуги связи	871	0700	0701	2610140340	244	1	9221	28,0	0,0	28,0
Работы, услуги по содержанию имущества	871	0700	0701	2610140340	244	1	9225	78,0	0,0	78,0
Прочие работы, услуги	871	0700	0701	2610140340	244	1	9226	234,0	0,0	234,0
Оплата отопления и технологических нужд	871	0700	0701	2610140340	244	1	9231	134,0	0,0	134,0
Оплата потребления электрической энергии	871	0700	0701	2610140340	244	1	9233	106,0	0,0	106,0
Оплата водоснабжения помещений	871	0700	0701	2610140340	244	1	9234	13,0	0,0	13,0
Ремонт	871	0700	0701	2610140340	244	1	9250	0,0	0,0	0,0
увеличение стоимости основных средств и непроизведенных активов	871	0700	0701	2610140340	244	1	9310	70,0	0,0	70,0
Увеличение стоимости материальных запасов	871	0700	0701	2610140340	244	1	9340	320,0	0,0	320,0
Предоставление субсидий бюджетным, автономным учреждениям и иным некоммерческим организациям	871	0700	0701	2610140340	600			896 646,1	64 435,8	961 081,9
Субсидии бюджетным учреждениям	871	0700	0701	2610140340	610			896 646,1	64 435,8	961 081,9
Субсидии бюджетным учреждениям на финансовое обеспечение государственного (муниципального) задания на оказание государственных (муниципальных) услуг (выполнение работ)	871	0700	0701	2610140340	611			758 050,0	0,0	758 050,0
Городские средства	871	0700	0701	2610140340	611	1		758 050,0	0,0	758 050,0
Питание	871	0700	0701	2610140340	611	1	9100	98 813,0	0,0	98 813,0
Заработная плата, пособия за первые три дня временной нетрудоспособности	871	0700	0701	2610140340	611	1	9211	433 102,8	0,0	433 102,8
Начисления на оплату труда	871	0700	0701	2610140340	611	1	9213	55 678,0	0,0	55 678,0
Иные выплаты	871	0700	0701	2610140340	611	1	9215	162,2	0,0	162,2
Услуги связи	871	0700	0701	2610140340	611	1	9221	2 561,0	0,0	2 561,0
Работы, услуги по содержанию имущества	871	0700	0701	2610140340	611	1	9225	13 512,0	0,0	13 512,0
Прочие работы, услуги	871	0700	0701	2610140340	611	1	9226	16 024,0	0,0	16 024,0
Оплата отопления и технологических нужд	871	0700	0701	2610140340	611	1	9231	54 483,0	0,0	54 483,0
Оплата потребления газа	871	0700	0701	2610140340	611	1	9232	3 497,0	0,0	3 497,0
Оплата потребления электрической энергии	871	0700	0701	2610140340	611	1	9233	37 470,0	0,0	37 470,0
Оплата водоснабжения помещений	871	0700	0701	2610140340	611	1	9234	15 802,0	0,0	15 802,0
Налоги, пошлины и сборы	871	0700	0701	2610140340	611	1	9291	14 189,0	0,0	14 189,0
Штрафы, пени за нарушение законодательства	871	0700	0701	2610140340	611	1	9292	897,0	0,0	897,0
Увеличение стоимости материальных запасов	871	0700	0701	2610140340	611	1	9340	3 000,0	0,0	3 000,0
Другие расходы	871	0700	0701	2610140340	611	1	9999	8 859,0	0,0	8 859,0
Субсидии бюджетным учреждениям на иные цели	871	0700	0701	2610140340	612			138 596,1	64 435,8	203 031,9
Городские средства	871	0700	0701	2610140340	612	1		138 596,1	64 435,8	203 031,9
Субсидии бюджетным и автономным учреждениям на проведение ремонта	871	0700	0701	2610140340	612	1	5250	9 864,0	0,0	9 864,0
Субсидии бюджетным и автономным учреждениям на увеличение стоимости основных средств	871	0700	0701	2610140340	612	1	5310	2 650,0	0,0	2 650,0
Взнос на капитальный ремонт общего имущества многоквартирного дома	871	0700	0701	2610140340	612	1	5724	195,0	0,0	195,0
Кредиторская задолженность прошлых лет по питанию	871	0700	0701	2610140340	612	1	8100	32 747,6	23 421,6	56 169,2
Кредиторская задолженность прошлых лет по начислениям на оплату труда	871	0700	0701	2610140340	612	1	8213	50 725,5	0,0	50 725,5
Кредиторская задолженность прошлых лет по иным выплатам	871	0700	0701	2610140340	612	1	8215	0,0	0,0	0,0
Кредиторская задолженность прошлых лет по оплате услуг связи	871	0700	0701	2610140340	612	1	8221	2,0	1 444,9	1 446,9
Кредиторская задолженность прошлых лет по оплате работ, услуг по содержанию имущества	871	0700	0701	2610140340	612	1	8225	1 954,8	1 455,9	3 410,7
Кредиторская задолженность прошлых лет по оплате прочих работ, услуг	871	0700	0701	2610140340	612	1	8226	3 313,4	2 998,7	6 312,1
Кредиторская задолженность прошлых лет по оплате отопления и технологических нужд	871	0700	0701	2610140340	612	1	8231	14 104,8	4 803,6	18 908,4
Кредиторская задолженность прошлых лет по оплате потребления газа	871	0700	0701	2610140340	612	1	8232	1 311,7	1 289,8	2 601,6
Кредиторская задолженность прошлых лет по оплате потребления электрической энергии	871	0700	0701	2610140340	612	1	8233	9 437,3	16 142,4	25 579,7
Кредиторская задолженность прошлых лет по оплате водоснабжения помещений	871	0700	0701	2610140340	612	1	8234	4 528,2	10 165,3	14 693,5
Кредиторская задолженность прошлых лет на проведение ремонта	871	0700	0701	2610140340	612	1	8250	1 093,7	2 568,0	3 661,7
Кредиторская задолженность прошлых лет по налогам, пошлинам и сборам	871	0700	0701	2610140340	612	1	8291	94,4	0,0	94,4
Кредиторская задолженность прошлых лет по штрафам, пени за нарушение законодательства	871	0700	0701	2610140340	612	1	8292	468,9	0,1	468,9
Кредиторская задолженность прошлых лет по расходам на увеличение стоимости основных средств и непроизведенных активов	871	0700	0701	2610140340	612	1	8310	0,0	73,9	73,9
Кредиторская задолженность прошлых лет по расходам на увеличение стоимости материальных запасов	871	0700	0701	2610140340	612	1	8340	0,0	0,0	0,0
Кредиторская задолженность прошлых лет по взносам на капитальный ремонт общего имущества многоквартирного дома	871	0700	0701	2610140340	612	1	8724	0,0	0,0	0,0
Кредиторская задолженность прошлых лет по другим расходам	871	0700	0701	2610140340	612	1	8999	6 104,9	71,6	6 176,5
Иные бюджетные ассигнования	871	0700	0701	2610140340	800			9,0	0,0	9,0
Исполнение судебных актов	871	0700	0701	2610140340	830			2,0	0,0	2,0
Исполнение судебных актов Российской Федерации и мировых соглашений по возмещению причиненного вреда	871	0700	0701	2610140340	831			2,0	0,0	2,0
Городские средства	871	0700	0701	2610140340	831	1		2,0	0,0	2,0
Другие расходы	871	0700	0701	2610140340	831	1	9999	2,0	0,0	2,0
Уплата налогов, сборов и иных платежей	871	0700	0701	2610140340	850			7,0	0,0	7,0
Уплата прочих налогов, сборов	871	0700	0701	2610140340	852			7,0	0,0	7,0
Городские средства	871	0700	0701	2610140340	852	1		7,0	0,0	7,0
Налоги, пошлины и сборы	871	0700	0701	2610140340	852	1	9291	7,0	0,0	7,0
Субвенция на финансовое обеспечение образовательного процесса оплата труда педагогического персонала	871	0700	0701	2610171570				1 030 077,5	0,0	1 030 077,5
Расходы на выплаты персоналу в целях обеспечения выполнения функций государственными (муниципальными) органами, казенными учреждениями, органами управления государственными внебюджетными фондами	871	0700	0701	2610171570	100			7 051,2	0,0	7 051,2
Расходы на выплаты персоналу казенных учреждений	871	0700	0701	2610171570	110			7 051,2	0,0	7 051,2
Фонд оплаты труда учреждений	871	0700	0701	2610171570	111			5 415,7	0,0	5 415,7
Областные средства	871	0700	0701	2610171570	111	2		5 415,7	0,0	5 415,7
Субвенция на финансовое обеспечение образовательного процесса оплата труда педагогического персонала	871	0700	0701	2610171570	111	2	7121	3 608,3	0,0	3 608,3
Субвенция на финансовое обеспечение образовательного процесса оплата труда административного, учебно-вспомогательного персонала, участвующего в образовательном процессе	871	0700	0701	2610171570	111	2	7122	366,3	0,0	366,3
Субвенция на финансовое обеспечение образовательного процесса оплата труда помощников воспитателя	871	0700	0701	2610171570	111	2	7124	1 441,1	0,0	1 441,1
Взносы по обязательному социальному страхованию на выплаты по оплате труда работников и иные выплаты работникам учреждений	871	0700	0701	2610171570	119			1 635,5	0,0	1 635,5
Областные средства	871	0700	0701	2610171570	119	2		1 635,5	0,0	1 635,5
Субвенция на финансовое обеспечение образовательного процесса оплата труда педагогического персонала	871	0700	0701	2610171570	119	2	7121	1 089,7	0,0	1 089,7
Субвенция на финансовое обеспечение образовательного процесса оплата труда административного, учебно-вспомогательного персонала, участвующего в образовательном процессе	871	0700	0701	2610171570	119	2	7122	110,6	0,0	110,6
Субвенция на финансовое обеспечение образовательного процесса оплата труда помощников воспитателя	871	0700	0701	2610171570	119	2	7124	435,2	0,0	435,2
Закупка товаров, работ и услуг для обеспечения государственных (муниципальных) нужд	871	0700	0701	2610171570	200			5,8	0,0	5,8
Иные закупки товаров, работ и услуг для обеспечения государственных (муниципальных) нужд	871	0700	0701	2610171570	240			5,8	0,0	5,8
Прочая закупка товаров, работ и услуг	871	0700	0701	2610171570	244			5,8	0,0	5,8
Областные средства	871	0700	0701	2610171570	244	2		5,8	0,0	5,8
Субвенция на финансовое обеспечение образовательного процесса учебные расходы	871	0700	0701	2610171570	244	2	7130	5,8	0,0	5,8
Предоставление субсидий бюджетным, автономным учреждениям и иным некоммерческим организациям	871	0700	0701	2610171570	600			1 023 020,5	0,0	1 023 020,5
Субсидии бюджетным учреждениям	871	0700	0701	2610171570	610			1 023 020,5	0,0	1 023 020,5
Субсидии бюджетным учреждениям на финансовое обеспечение государственного (муниципального) задания на оказание государственных (муниципальных) услуг (выполнение работ)	871	0700	0701	2610171570	611			1 023 020,5	0,0	1 023 020,5
Областные средства	871	0700	0701	2610171570	611	2		1 023 020,5	0,0	1 023 020,5
Субвенция на финансовое обеспечение образовательного процесса оплата труда педагогического персонала	871	0700	0701	2610171570	611	2	7121	724 746,5	0,0	724 746,5
Субвенция на финансовое обеспечение образовательного процесса оплата труда административного, учебно-вспомогательного персонала, участвующего в образовательном процессе	871	0700	0701	2610171570	611	2	7122	89 212,9	0,0	89 212,9
Субвенция на финансовое обеспечение образовательного процесса оплата труда помощников воспитателя	871	0700	0701	2610171570	611	2	7124	205 365,5	0,0	205 365,5
Субвенция на финансовое обеспечение образовательного процесса учебные расходы	871	0700	0701	2610171570	611	2	7130	3 695,6	0,0	3 695,6
Обеспечение поддержки педагогических работников, ставших победителями и призерами городских профессиональных конкурсов	871	0700	0701	2620171570				293,0	0,0	293,0
Расходы на выплаты персоналу в целях обеспечения выполнения функций государственными (муниципальными) органами, казенными учреждениями, органами управления государственными внебюджетными фондами	871	0700	0701	2620171570	100			22,8	0,0	22,8
Расходы на выплаты персоналу казенных учреждений	871	0700	0701	2620171570	110			22,8	0,0	22,8
Фонд оплаты труда учреждений	871	0700	0701	2620171570	111			17,5	0,0	17,5
Областные средства	871	0700	0701	2620171570	111	2		17,5	0,0	17,5
Субвенция на финансовое обеспечение образовательного процесса оплата труда педагогического персонала	871	0700	0701	2620171570	111	2	7121	17,5	0,0	17,5
Взносы по обязательному социальному страхованию на выплаты по оплате труда работников и иные выплаты работникам учреждений	871	0700	0701	2620171570	119			5,3	0,0	5,3

Областные средства	871	0700	0701	2620171570	119	2		5,3	0,0	5,3
Субвенция на финансовое обеспечение образовательного процесса оплата труда педагогического персонала	871	0700	0701	2620171570	119	2	7121	5,3	0,0	5,3
Предоставление субсидий бюджетным, автономным учреждениям и иным некоммерческим организациям	871	0700	0701	2620171570	600			270,2	0,0	270,2
Субсидии бюджетным учреждениям	871	0700	0701	2620171570	610			270,2	0,0	270,2
Субсидии бюджетным учреждениям на финансовое обеспечение государственного (муниципального) задания на оказание государственных (муниципальных) услуг (выполнение работ)	871	0700	0701	2620171570	611			270,2	0,0	270,2
Областные средства	871	0700	0701	2620171570	611	2		270,2	0,0	270,2
Субвенция на финансовое обеспечение образовательного процесса оплата труда педагогического персонала	871	0700	0701	2620171570	611	2	7121	270,2	0,0	270,2
Общее образование	871	0700	0702					1 783 311,1	65 518,1	1 848 829,2
Непрограммные мероприятия	871	0700	0702	1000000000				11 026,0	2 793,2	13 819,2
Выполнение наказов избирателей депутатам Орловского городского Совета народных депутатов	871	0700	0702	1000040940				6 480,0	2 793,2	9 273,2
Предоставление субсидий бюджетным, автономным учреждениям и иным некоммерческим организациям	871	0700	0702	1000040940	600			6 480,0	2 793,2	9 273,2
Субсидии бюджетным учреждениям	871	0700	0702	1000040940	610			6 480,0	2 793,2	9 273,2
Субсидии бюджетным учреждениям на иные цели	871	0700	0702	1000040940	612			6 480,0	2 793,2	9 273,2
Городские средства	871	0700	0702	1000040940	612	1		6 480,0	2 793,2	9 273,2
Выполнение наказов избирателей депутатам Орловского городского Совета народных депутатов	871	0700	0702	1000040940	612	1	7982	6 107,0	0,0	6 107,0
Кредиторская задолженность прошлых лет на выполнение наказов избирателей депутатам Орловского городского Совета народных депутатов	871	0700	0702	1000040940	612	1	8982	373,0	2 793,2	3 166,2
Государственная программа Орловской области «Реализация наказов избирателей депутатам Орловского областного Совета народных депутатов»	871	0700	0702	1000072650				4 546,0	0,0	4 546,0
Предоставление субсидий бюджетным, автономным учреждениям и иным некоммерческим организациям	871	0700	0702	1000072650	600			4 546,0	0,0	4 546,0
Субсидии бюджетным учреждениям	871	0700	0702	1000072650	610			4 546,0	0,0	4 546,0
Субсидии бюджетным учреждениям на иные цели	871	0700	0702	1000072650	612			4 546,0	0,0	4 546,0
Областные средства	871	0700	0702	1000072650	612	2		4 546,0	0,0	4 546,0
Выполнение наказов избирателей депутатам Орловского областного Совета народных депутатов	871	0700	0702	1000072650	612	2	5066	4 546,0	0,0	4 546,0
Муниципальные программы	871	0700	0702	2000000000				1 772 285,1	62 724,9	1 835 010,0
Муниципальная программа «Энергосбережение и повышение энергетической эффективности в городе Орле на 2017-2019годы»	871	0700	0702	2210040000				0,0	1 599,2	1 599,2
Предоставление субсидий бюджетным, автономным учреждениям и иным некоммерческим организациям	871	0700	0702	2210040000	600			0,0	1 599,2	1 599,2
Субсидии бюджетным учреждениям	871	0700	0702	2210040000	610			0,0	1 599,2	1 599,2
Субсидии бюджетным учреждениям на иные цели	871	0700	0702	2210040000	612			0,0	1 599,2	1 599,2
Городские средства	871	0700	0702	2210040000	612	1		0,0	1 599,2	1 599,2
Кредиторская задолженность прошлых лет на реализацию муниципальной программы «Энергосбережение и повышение энергетической эффективности в городе Орле на 2017-2019 годы»	871	0700	0702	2210040000	612	1	8120	0,0	1 599,2	1 599,2
Обеспечение деятельности (оказание услуг) школ начальных, неполных средних и средних школ	871	0700	0702	2610240350				670 999,7	58 344,5	729 344,2
Предоставление субсидий бюджетным, автономным учреждениям и иным некоммерческим организациям	871	0700	0702	2610240350	600			670 999,7	58 344,5	729 344,2
Субсидии бюджетным учреждениям	871	0700	0702	2610240350	610			670 999,7	58 344,5	729 344,2
Субсидии бюджетным учреждениям на финансовое обеспечение государственного (муниципального) задания на оказание государственных (муниципальных) услуг (выполнение работ)	871	0700	0702	2610240350	611			518 834,3	0,0	518 834,3
Городские средства	871	0700	0702	2610240350	611	1		518 834,3	0,0	518 834,3
Заработная плата, пособия за первые три дня временной нетрудоспособности	871	0700	0702	2610240350	611	1	9211	292 209,6	0,0	292 209,6
Начисления на оплату труда	871	0700	0702	2610240350	611	1	9213	37 850,0	0,0	37 850,0
Иные выплаты	871	0700	0702	2610240350	611	1	9215	63,5	0,0	63,5
Услуги связи	871	0700	0702	2610240350	611	1	9221	569,0	0,0	569,0
Работы, услуги по содержанию имущества	871	0700	0702	2610240350	611	1	9225	11 288,0	0,0	11 288,0
Прочие работы, услуги	871	0700	0702	2610240350	611	1	9226	10 434,0	0,0	10 434,0
Оплата отопления и технологических нужд	871	0700	0702	2610240350	611	1	9231	70 488,0	0,0	70 488,0
Оплата потребления газа	871	0700	0702	2610240350	611	1	9232	6 476,0	0,0	6 476,0
Оплата потребления электрической энергии	871	0700	0702	2610240350	611	1	9233	34 678,0	0,0	34 678,0
Оплата водоснабжения помещений	871	0700	0702	2610240350	611	1	9234	11 168,0	0,0	11 168,0
Налоги, пошлины и сборы	871	0700	0702	2610240350	611	1	9291	25 760,3	0,0	25 760,3
Штрафы, пени за нарушение законодательства	871	0700	0702	2610240350	611	1	9292	623,0	0,0	623,0
Увеличение стоимости материальных запасов	871	0700	0702	2610240350	611	1	9340	3 259,0	0,0	3 259,0
Увеличение стоимости горюче-смазочных материалов	871	0700	0702	2610240350	611	1	9343	855,0	0,0	855,0
Другие расходы	871	0700	0702	2610240350	611	1	9999	13 113,0	0,0	13 113,0
Субсидии бюджетным учреждениям на иные цели	871	0700	0702	2610240350	612			152 165,4	58 344,5	210 509,9
Городские средства	871	0700	0702	2610240350	612	1		152 165,4	58 344,5	210 509,9
Субсидии бюджетным и автономным учреждениям на организацию питания	871	0700	0702	2610240350	612	1	5100	29 436,0	0,0	29 436,0
Субсидии бюджетным и автономным учреждениям на проведение ремонта	871	0700	0702	2610240350	612	1	5250	15 083,0	0,0	15 083,0
Субсидии бюджетным и автономным учреждениям на увеличение стоимости основных средств	871	0700	0702	2610240350	612	1	5310	3 500,0	0,0	3 500,0
Взнос на капитальный ремонт общего имущества многоквартирного дома	871	0700	0702	2610240350	612	1	5724	22,0	0,0	22,0
Кредиторская задолженность прошлых лет по питанию	871	0700	0702	2610240350	612	1	8100	10 203,6	56,0	10 259,6
Кредиторская задолженность прошлых лет по начислениям на оплату труда	871	0700	0702	2610240350	612	1	8213	31 412,1	9 650,2	41 062,3
Кредиторская задолженность прошлых лет по иным выплатам	871	0700	0702	2610240350	612	1	8215	0,0	0,0	0,0
Кредиторская задолженность прошлых лет по оплате услуг связи	871	0700	0702	2610240350	612	1	8221	0,0	373,0	373,0
Кредиторская задолженность прошлых лет по оплате работ, услуг по содержанию имущества	871	0700	0702	2610240350	612	1	8225	3 668,2	398,1	4 066,2
Кредиторская задолженность прошлых лет по оплате прочих работ, услуг	871	0700	0702	2610240350	612	1	8226	8 184,1	3 142,7	11 326,8
Кредиторская задолженность прошлых лет по оплате отопления и технологических нужд	871	0700	0702	2610240350	612	1	8231	22 149,4	10 043,8	32 193,3
Кредиторская задолженность прошлых лет по оплате потребления газа	871	0700	0702	2610240350	612	1	8232	1 819,8	3 120,6	4 940,5
Кредиторская задолженность прошлых лет по оплате потребления электрической энергии	871	0700	0702	2610240350	612	1	8233	12 477,4	12 042,8	24 520,2
Кредиторская задолженность прошлых лет по оплате водоснабжения помещений	871	0700	0702	2610240350	612	1	8234	2 421,7	8 713,4	11 135,1
Кредиторская задолженность прошлых лет на проведение ремонта	871	0700	0702	2610240350	612	1	8250	1 584,0	8 905,3	10 489,3
Кредиторская задолженность прошлых лет по налогам, пошлинам и сборам	871	0700	0702	2610240350	612	1	8291	882,1	370,0	1 252,1
Кредиторская задолженность прошлых лет по штрафам, пени за нарушение законодательства	871	0700	0702	2610240350	612	1	8292	451,8	83,4	535,2
Кредиторская задолженность прошлых лет по расходам на увеличение стоимости основных средств и непроизведенных активов	871	0700	0702	2610240350	612	1	8310	0,0	471,0	471,0
Кредиторская задолженность прошлых лет по расходам на увеличение стоимости материальных запасов	871	0700	0702	2610240350	612	1	8340	183,9	0,0	183,9
Кредиторская задолженность прошлых лет по взносам на капитальный ремонт общего имущества многоквартирного дома	871	0700	0702	2610240350	612	1	8724	0,0	0,0	0,0
Кредиторская задолженность прошлых лет по другим расходам	871	0700	0702	2610240350	612	1	8999	8 686,3	974,2	9 660,5
Ежемесячное денежное вознаграждение за классное руководство	871	0700	0702	2610271500				41 876,1	0,0	41 876,1
Предоставление субсидий бюджетным, автономным учреждениям и иным некоммерческим организациям	871	0700	0702	2610271500	600			41 876,1	0,0	41 876,1
Субсидии бюджетным учреждениям	871	0700	0702	2610271500	610			41 876,1	0,0	41 876,1
Субсидии бюджетным учреждениям на финансовое обеспечение государственного (муниципального) задания на оказание государственных (муниципальных) услуг (выполнение работ)	871	0700	0702	2610271500	611			41 876,1	0,0	41 876,1
Областные средства	871	0700	0702	2610271500	611	2		41 876,1	0,0	41 876,1
Заработная плата, пособия за первые три дня временной нетрудоспособности	871	0700	0702	2610271500	611	2	9211	32 162,9	0,0	32 162,9
Начисления на оплату труда	871	0700	0702	2610271500	611	2	9213	9 713,2	0,0	9 713,2
Финансовое обеспечение государственных гарантий реализации прав на получение общедоступного и бесплатного дошкольного образования в муниципальных дошкольных образовательных организациях, общедоступного и бесплатного дошкольного, начального общего, основного общего, среднего общего образования в муниципальных общеобразовательных организациях, обеспечение дополнительного образования детей в муниципальных общеобразовательных организациях	871	0700	0702	2610271570				930 806,9	0,0	930 806,9
Предоставление субсидий бюджетным, автономным учреждениям и иным некоммерческим организациям	871	0700	0702	2610271570	600			930 806,9	0,0	930 806,9
Субсидии бюджетным учреждениям	871	0700	0702	2610271570	610			930 806,9	0,0	930 806,9
Субсидии бюджетным учреждениям на финансовое обеспечение государственного (муниципального) задания на оказание государственных (муниципальных) услуг (выполнение работ)	871	0700	0702	2610271570	611			930 806,9	0,0	930 806,9
Областные средства	871	0700	0702	2610271570	611	2		930 806,9	0,0	930 806,9
Субвенция на финансовое обеспечение образовательного процесса оплата труда педагогического персонала	871	0700	0702	2610271570	611	2	7121	770 910,5	0,0	770 910,5
Субвенция на финансовое обеспечение образовательного процесса оплата труда административного, учебно-вспомогательного персонала, участвующего в образовательном процессе	871	0700	0702	2610271570	611	2	7122	132 381,5	0,0	132 381,5
Субвенция на финансовое обеспечение образовательного процесса учебные расходы	871	0700	0702	2610271570	611	2	7130	27 514,9	0,0	27 514,9
Обеспечение питанием учащихся муниципальных общеобразовательных организаций	871	0700	0702	26102S2410				111 585,7	0,0	111 585,7
Предоставление субсидий бюджетным, автономным учреждениям и иным некоммерческим организациям	871	0700	0702	26102S2410	600			111 585,7	0,0	111 585,7
Субсидии бюджетным учреждениям	871	0700	0702	26102S2410	610			111 585,7	0,0	111 585,7
Субсидии бюджетным учреждениям на иные цели	871	0700	0702	26102S2410	612			111 585,7	0,0	111 585,7
Городские средства	871	0700	0702	26102S2410	612	1		100 049,9	0,0	100 049,9
Субсидии бюджетным и автономным учреждениям на организацию питания	871	0700	0702	26102S2410	612	1	5100	56 885,7	0,0	56 885,7
Кредиторская задолженность прошлых лет по питанию	871	0700	0702	26102S2410	612	1	8100	43 164,3	0,0	43 164,3
Областные средства	871	0700	0702	26102S2410	612	2		11 535,8	0,0	11 535,8
Субсидии бюджетным и автономным учреждениям на организацию питания	871	0700	0702	26102S2410	612	2	5100	11 535,8	0,0	11 535,8
Обеспечение поддержки педагогических работников, ставших победителями и призерами городских профессиональных конкурсов	871	0700	0702	2620171570				350,6	0,0	350,6
Предоставление субсидий бюджетным, автономным учреждениям и иным некоммерческим организациям	871	0700	0702	2620171570	600			350,6	0,0	350,6
Субсидии бюджетным учреждениям	871	0700	0702	2620171570	610			350,6	0,0	350,6
Субсидии бюджетным учреждениям на финансовое обеспечение государственного (муниципального) задания на оказание государственных (муниципальных) услуг (выполнение работ)	871	0700	0702	2620171570	611			350,6	0,0	350,6
Областные средства	871	0700	0702	2620171570	611	2		350,6	0,0	350,6
Субвенция на финансовое обеспечение образовательного процесса оплата труда педагогического персонала	871	0700	0702	2620171570	611	2	7121	350,6	0,0	350,6
Мероприятие 1 «Оздоровление детей в пришкольных лагерях»	871	0700	0702	2630100000				16 666,1	2 781,3	19 447,4
Предоставление субсидий бюджетным, автономным учреждениям и иным некоммерческим организациям	871	0700	0702	2630100000	600			16 666,1	2 781,3	19 447,4
Субсидии бюджетным учреждениям	871	0700	0702	2630100000	610			16 666,1	2 781,3	19 447,4
Субсидии бюджетным учреждениям на иные цели	871	0700	0702	2630100000	612			16 666,1	2 781,3	19 447,4
Городские средства	871	0700	0702	2630100000	612	1		16 666,1	2 781,3	19 447,4
Субсидии бюджетным учреждениям на организацию питания в пришкольных лагерях	871	0700	0702	2630100000	612	1	5700	11 870,0	0,0	11 870,0
Кредиторская задолженность прошлых лет на организацию питания в пришкольных лагерях	871	0700	0702	2630100000	612	1	8700	4 796,1	2 781,3	7 577,4
Дополнительное образование детей	871	0700	0703					237 511,8	54 786,4	292 298,2
Непрограммные мероприятия	871	0700	0703	1000000000				1 515,0	911,7	2 426,7
Выполнение наказов избирателей депутатам Орловского городского Совета народных депутатов	871	0700	0703	1000040940				745,0	911,7	1 656,7
Предоставление субсидий бюджетным, автономным учреждениям и иным некоммерческим организациям	871	0700	0703	1000040940	600			745,0	911,7	1 656,7
Субсидии бюджетным учреждениям	871	0700	0703	1000040940	610			745,0	911,7	1 656,7
Субсидии бюджетным учреждениям на иные цели	871	0700	0703	1000040940	612			745,0	911,7	1 656,7
Городские средства	871	0700	0703	1000040940	612	1		745,0	911,7	1 656,7
Выполнение наказов избирателей депутатам Орловского городского Совета народных депутатов	871	0700	0703	1000040940	612	1	7982	745,0	0,0	745,0
Кредиторская задолженность прошлых лет на выполнение наказов избирателей депутатам Орловского городского Совета народных депутатов	871	0700	0703	1000040940	612	1	8982	0,0	911,7	911,7
Государственная программа Орловской области «Реализация наказов избирателей депутатам Орловского областного Совета народных депутатов»	871	0700	0703	1000072650				770,0	0,0	770,0
Предоставление субсидий бюджетным, автономным учреждениям и иным некоммерческим организациям	871	0700	0703	1000072650	600			770,0	0,0	770,0
Субсидии бюджетным учреждениям	871	0700	0703	1000072650	610			770,0	0,0	770,0
Субсидии бюджетным учреждениям на иные цели	871	0700	0703	1000072650	612			770,0	0,0	770,0
Областные средства	871	0700	0703	1000072650	612	2		770,0	0,0	770,0
Выполнение наказов избирателей депутатам Орловского областного Совета народных депутатов	871	0700	0703	1000072650	612	2	5066	770,0	0,0	770,0
Муниципальные программы	871	0700	0703	2000000000				235 996,8	53 874,7	289 871,5
Обеспечение доступности приоритетных объектов и услуг в приоритетных сферах жизнедеятельности инвалидов и других маломобильных групп населения	871	0700	0703	26100L0270				2 452,1	0,0	2 452,1
Предоставление субсидий бюджетным, автономным учреждениям и иным некоммерческим организациям	871	0700	0703	26100L0270	600			2 452,1	0,0	2 452,1
Субсидии бюджетным учреждениям	871	0700	0703	26100L0270	610			2 452,1	0,0	2 452,1
Субсидии бюджетным учреждениям на иные цели	871	0700	0703	26100L0270	612			2 452,1	0,0	2 452,1
Городские средства	871	0700	0703	26100L0270	612	1		122,6	0,0	122,6
Субсидия на реализацию мероприятий в сфере обеспечения доступности приоритетных объектов и услуг в приоритетных сферах жизнедеятельности инвалидов и других маломобильных групп населения	871	0700	0703	26100L0270	612	1	20-50270-00000-01000	122,6	0,0	122,6
Субсидии бюджетным и автономным учреждениям на проведение ремонта	871	0700	0703	26100L0270	612	1	5250	0,0	0,0	0,0
Областные средства	871	0700	0703	26100L0270	612	2		2 329,5	0,0	2 329,5
Субсидия на реализацию мероприятий в сфере обеспечения доступности приоритетных объектов и услуг в приоритетных сферах жизнедеятельности инвалидов и других маломобильных групп населения	871	0700	0703	26100L0270	612	2	20-50270-00000-01000	2 329,5	0,0	2 329,5
Обеспечение деятельности (оказание услуг) учреждений дополнительного образования детей	871	0700	0703	2610340360				233 490,0	52 380,2	285 870,2
Предоставление субсидий бюджетным, автономным учреждениям и иным некоммерческим организациям	871	0700	0703	2610340360	600			233 490,0	52 380,2	285 870,2
Субсидии бюджетным учреждениям	871	0700	0703	2610340360	610			233 490,0	52 380,2	285 870,2
Субсидии бюджетным учреждениям на финансовое обеспечение государственного (муниципального) задания на оказание государственных (муниципальных) услуг (выполнение работ)	871	0700	0703	2610340360	611			228 051,3	0,0	228 051,3
Городские средства	871	0700	0703	2610340360	611	1		228 051,3	0,0	228 051,3
Заработная плата, пособия за первые три дня временной нетрудоспособности	871	0700	0703	2610340360	611	1	9211	182 667,0	0,0	182 667,0
Начисления на оплату труда	871	0700	0703	2610340360	611	1	9213	23 480,3	0,0	23 480,3
Иные выплаты	871	0700	0703	2610340360	611	1	9215	800,0	0,0	800,0
Услуги связи	871	0700	0703	2610340360	611	1	9221	585,0	0,0	585,0
Работы, услуги по содержанию имущества	871	0700	0703	2610340360	611	1	9225	2 476,0	0,0	2 476,0
Прочие работы, услуги	871	0700	0703	2610340360	611	1	9226	4 564,0	0,0	4 564,0
Оплата отопления и технологических нужд	871	0700	0703	2610340360	611	1	9231	6 210,0	0,0	6 210,0
Оплата потребления газа	871	0700	0703	2610340360	611	1	9232	219,0	0,0	219,0
Оплата потребления электрической энергии	871	0700	0703	2610340360	611	1	9233	2 461,0	0,0	2 461,0
Оплата водоснабжения помещений	871	0700	0703	2610340360	611	1	9234	357,0	0,0	357,0
Налоги, пошлины и сборы	871	0700	0703	2610340360	611	1	9291	1 669,0	0,0	1 669,0
Штрафы, пени за нарушение законодательства	871	0700	0703	2610340360	611	1	9292	624,0	0,0	624,0
Увеличение стоимости материальных запасов	871	0700	0703	2610340360	611	1	9340	350,0	0,0	350,0
Увеличение стоимости горюче-смазочных материалов	871	0700	0703	2610340360	611	1	9343	348,0	0,0	348,0
Другие расходы	871	0700	0703	2610340360	611	1	9999	1 241,0	0,0	1 241,0
Субсидии бюджетным учреждениям на иные цели	871	0700	0703	2610340360	612			5 438,7	52 380,2	57 818,9
Городские средства	871	0700	0703	2610340360	612	1		5 438,7	52 380,2	57 818,9
Субсидии бюджетным и автономным учреждениям на проведение ремонта	871	0700	0703	2610340360	612	1	5250	1 877,4	0,0	1 877,4
Субсидии бюджетным и автономным учреждениям на увеличение стоимости основных средств	871	0700	0703	2610340360	612	1	5310	830,0	0,0	830,0
Взнос на капитальный ремонт общего имущества многоквартирного дома	871	0700	0703	2610340360	612	1	5724	649,0	0,0	649,0
Кредиторская задолженность прошлых лет по начислениям на оплату труда	871	0700	0703	2610340360	612	1	8213	1 943,9	33 688,5	35 632,4
Кредиторская задолженность прошлых лет по иным выплатам	871	0700	0703	2610340360	612	1	8215	0,0	0,0	0,0
Кредиторская задолженность прошлых лет по оплате услуг связи	871	0700	0703	2610340360	612	1	8221	0,0	423,5	423,5
Кредиторская задолженность прошлых лет по оплате работ, услуг по содержанию имущества	871	0700	0703	2610340360	612	1	8225	0,0	1 972,1	1 972,1
Кредиторская задолженность прошлых лет по оплате прочих работ, услуг	871	0700	0703	2610340360	612	1	8226	59,2	4 715,1	4 774,3
Кредиторская задолженность прошлых лет по оплате отопления и технологических нужд	871	0700	0703	2610340360	612	1	8231	0,0	6 323,9	6 323,9
Кредиторская задолженность прошлых лет по оплате потребления газа	871	0700	0703	2610340360	612	1	8232	0,0	102,0	102,0
Кредиторская задолженность прошлых лет по оплате потребления электрической энергии	871	0700	0703	2610340360	612	1	8233	0,0	1 998,0	1 998,0
Кредиторская задолженность прошлых лет по оплате водоснабжения помещений	871	0700	0703	2610340360	612	1	8234	0,0	341,0	341,0
Кредиторская задолженность прошлых лет на проведение ремонта	871	0700	0703	2610340360	612	1	8250	0,0	200,0	200,0
Кредиторская задолженность прошлых лет по налогам, пошлинам и сборам	871	0700	0703	2610340360	612	1	8291	0,0	49,8	49,8
Кредиторская задолженность прошлых лет по штрафам, пени за нарушение законодательства	871	0700	0703	2610340360	612	1	8292	37,4	564,5	601,9
Кредиторская задолженность прошлых лет по расходам на увеличение стоимости основных средств и непроизведенных активов	871	0700	0703	2610340360	612	1	8310	0,0	700,0	700,0
Кредиторская задолженность прошлых лет по расходам на увеличение стоимости материальных запасов	871	0700	0703	2610340360	612	1	8340	0,0	0,0	0,0
Кредиторская задолженность прошлых лет по взносам на капитальный ремонт общего имущества многоквартирного дома	871	0700	0703	2610340360	612	1	8724	0,0	512,8	512,8
Кредиторская задолженность прошлых лет по другим расходам	871	0700	0703	2610340360	612	1	8999	41,8	789,0	830,8
Обеспечение поддержки педагогических работников учреждений дополнительного образования, ставших победителями и призерами городских профессиональных конкурсов	871	0700	0703	2620140360				54,7	0,0	54,7
Предоставление субсидий бюджетным, автономным учреждениям и иным некоммерческим организациям	871	0700	0703	2620140360	600			54,7	0,0	54,7
Субсидии бюджетным учреждениям	871	0700	0703	2620140360	610			54,7	0,0	54,7
Субсидии бюджетным учреждениям на финансовое обеспечение государственного (муниципального) задания на оказание государственных (муниципальных) услуг (выполнение работ)	871	0700	0703	2620140360	611			54,7	0,0	54,7
Городские средства	871	0700	0703	2620140360	611	1		54,7	0,0	54,7
Заработная плата, пособия за первые три дня временной нетрудоспособности	871	0700	0703	2620140360	611	1	9211	46,0	0,0	46,0
Начисления на оплату труда	871	0700	0703	2620140360	611	1	9213	8,7	0,0	8,7
Мероприятие 1 «Оздоровление детей в пришкольных лагерях»	871	0700	0703	2630100000				0,0	1 494,5	1 494,5
Предоставление субсидий бюджетным, автономным учреждениям и иным некоммерческим организациям	871	0700	0703	2630100000	600			0,0	1 494,5	1 494,5
Субсидии бюджетным учреждениям	871	0700	0703	2630100000	610			0,0	1 494,5	1 494,5
Субсидии бюджетным учреждениям на иные цели	871	0700	0703	2630100000	612			0,0	1 494,5	1 494,5
Городские средства	871	0700	0703	2630100000	612	1		0,0	1 494,5	1 494,5
Субсидии бюджетным учреждениям на организацию питания в пришкольных лагерях	871	0700	0703	2630100000	612	1	5700	0,0	0,0	0,0
Кредиторская задолженность прошлых лет на организацию питания в пришкольных лагерях	871	0700	0703	2630100000	612	1	8700	0,0	1 494,5	1 494,5
Молодежная политика	871	0700	0707					26 931,0	148,0	27 079,0
Муниципальные программы	871	0700	0707	2000000000				26 931,0	148,0	27 079,0
Мероприятия по организации оздоровительной кампании для детей	871	0700	0707	26102S0850				1 693,0	21,3	1 714,3

Предоставление субсидий бюджетным, автономным учреждениям и иным некоммерческим организациям	871	0700	0707	26102S0850	600			1 693,0	21,3	1 714,3
Субсидии бюджетным учреждениям	871	0700	0707	26102S0850	610			1 693,0	21,3	1 714,3
Субсидии бюджетным учреждениям на иные цели	871	0700	0707	26102S0850	612			1 693,0	21,3	1 714,3
Городские средства	871	0700	0707	26102S0850	612	1		1 693,0	21,3	1 714,3
Субсидия бюджетным и автономным учреждениям на мероприятия по проведению оздоровительной кампании детей	871	0700	0707	26102S0850	612	1	5410	1 693,0	0,0	1 693,0
Кредиторская задолженность прошлых лет по мероприятиям на проведение оздоровительной кампании детей	871	0700	0707	26102S0850	612	1	8410	0,0	21,3	21,3
Мероприятие 2 «Оздоровление детей в загородных оздоровительных учреждениях»	871	0700	0707	2630200000				25 238,0	126,7	25 364,7
Социальное обеспечение и иные выплаты населению	871	0700	0707	2630200000	300			20 055,0	0,0	20 055,0
Социальные выплаты гражданам, кроме публичных нормативных социальных выплат	871	0700	0707	2630200000	320			20 055,0	0,0	20 055,0
Приобретение товаров, работ, услуг в пользу граждан в целях их социального обеспечения	871	0700	0707	2630200000	323			20 055,0	0,0	20 055,0
Городские средства	871	0700	0707	2630200000	323	1		20 055,0	0,0	20 055,0
Социальное обеспечение	871	0700	0707	2630200000	323	1	9260	20 055,0	0,0	20 055,0
Предоставление субсидий бюджетным, автономным учреждениям и иным некоммерческим организациям	871	0700	0707	2630200000	600			5 183,0	126,7	5 309,7
Субсидии бюджетным учреждениям	871	0700	0707	2630200000	610			5 183,0	126,7	5 309,7
Субсидии бюджетным учреждениям на иные цели	871	0700	0707	2630200000	612			5 183,0	126,7	5 309,7
Городские средства	871	0700	0707	2630200000	612	1		5 183,0	126,7	5 309,7
Субсидия бюджетным и автономным учреждениям на мероприятия по проведению оздоровительной кампании детей	871	0700	0707	2630200000	612	1	5410	5 183,0	0,0	5 183,0
Кредиторская задолженность прошлых лет по мероприятиям на проведение оздоровительной кампании детей	871	0700	0707	2630200000	612	1	8410	0,0	126,7	126,7
Другие вопросы в области образования	871	0700	0709					102 486,4	10 960,5	113 446,8
Непрограммные мероприятия	871	0700	0709	1000000000				77 109,7	9 417,4	86 527,1
Содержание органов местного самоуправления	871	0700	0709	1000040040				19 306,0	1 590,6	20 896,6
Расходы на выплаты персоналу в целях обеспечения выполнения функций государственными (муниципальными) органами, казенными учреждениями, органами управления государственными внебюджетными фондами	871	0700	0709	1000040040	100			17 528,0	1 589,3	19 117,3
Расходы на выплаты персоналу государственных (муниципальных) органов	871	0700	0709	1000040040	120			17 528,0	1 589,3	19 117,3
Фонд оплаты труда государственных (муниципальных) органов	871	0700	0709	1000040040	121			14 461,0	0,0	14 461,0
Городские средства	871	0700	0709	1000040040	121	1		14 461,0	0,0	14 461,0
Заработная плата, пособия за первые три дня временной нетрудоспособности	871	0700	0709	1000040040	121	1	9211	14 461,0	0,0	14 461,0
Иные выплаты персоналу государственных (муниципальных) органов, за исключением фонда оплаты труда	871	0700	0709	1000040040	122			928,0	0,0	928,0
Городские средства	871	0700	0709	1000040040	122	1		928,0	0,0	928,0
Социальные пособия и компенсации	871	0700	0709	1000040040	122	1	9214	926,0	0,0	926,0
Иные выплаты	871	0700	0709	1000040040	122	1	9215	2,0	0,0	2,0
Взносы по обязательному социальному страхованию на выплаты денежного содержания и иные выплаты работникам государственных (муниципальных) органов	871	0700	0709	1000040040	129			2 139,0	1 589,3	3 728,3
Городские средства	871	0700	0709	1000040040	129	1		2 139,0	1 589,3	3 728,3
Кредиторская задолженность прошлых лет по начислениям на оплату труда	871	0700	0709	1000040040	129	1	8213	0,0	1 589,3	1 589,3
Начисления на оплату труда	871	0700	0709	1000040040	129	1	9213	1 859,0	0,0	1 859,0
Социальные пособия и компенсации	871	0700	0709	1000040040	129	1	9214	280,0	0,0	280,0
Закупка товаров, работ и услуг для обеспечения государственных (муниципальных) нужд	871	0700	0709	1000040040	200			1 506,0	1,3	1 507,3
Иные закупки товаров, работ и услуг для обеспечения государственных (муниципальных) нужд	871	0700	0709	1000040040	240			1 506,0	1,3	1 507,3
Прочая закупка товаров, работ и услуг	871	0700	0709	1000040040	244			1 506,0	1,3	1 507,3
Городские средства	871	0700	0709	1000040040	244	1		1 506,0	1,3	1 507,3
Кредиторская задолженность прошлых лет по оплате услуг связи	871	0700	0709	1000040040	244	1	8221	0,0	0,0	0,0
Кредиторская задолженность прошлых лет по оплате потребления электрической энергии	871	0700	0709	1000040040	244	1	8233	0,0	1,3	1,3
Услуги связи	871	0700	0709	1000040040	244	1	9221	224,0	0,0	224,0
Работы, услуги по содержанию имущества	871	0700	0709	1000040040	244	1	9225	281,0	0,0	281,0
Прочие работы, услуги	871	0700	0709	1000040040	244	1	9226	299,0	0,0	299,0
Оплата отопления и технологических нужд	871	0700	0709	1000040040	244	1	9231	28,0	0,0	28,0
Оплата потребления электрической энергии	871	0700	0709	1000040040	244	1	9233	42,0	0,0	42,0
Оплата водоснабжения помещений	871	0700	0709	1000040040	244	1	9234	3,0	0,0	3,0
увеличение стоимости основных средств и непроизведенных активов	871	0700	0709	1000040040	244	1	9310	134,0	0,0	134,0
Увеличение стоимости материальных запасов	871	0700	0709	1000040040	244	1	9340	489,0	0,0	489,0
Взнос на капитальный ремонт общего имущества многоквартирного дома	871	0700	0709	1000040040	244	1	9724	6,0	0,0	6,0
Иные бюджетные ассигнования	871	0700	0709	1000040040	800			272,0	0,0	272,0
Уплата налогов, сборов и иных платежей	871	0700	0709	1000040040	850			272,0	0,0	272,0
Уплата прочих налогов, сборов	871	0700	0709	1000040040	852			2,0	0,0	2,0
Городские средства	871	0700	0709	1000040040	852	1		2,0	0,0	2,0
Налоги, пошлины и сборы	871	0700	0709	1000040040	852	1	9291	2,0	0,0	2,0
Уплата иных платежей	871	0700	0709	1000040040	853			270,0	0,0	270,0
Городские средства	871	0700	0709	1000040040	853	1		270,0	0,0	270,0
Штрафы, пени за нарушение законодательства	871	0700	0709	1000040040	853	1	9292	270,0	0,0	270,0
Штрафы за нарушение законодательства о закупках и нарушение условий контрактов (договоров)	871	0700	0709	1000040040	853	1	9293	0,0	0,0	0,0
Обеспечение деятельности централизованной бухгалтерии	871	0700	0709	1000040390				56 828,7	7 568,2	64 396,8
Расходы на выплаты персоналу в целях обеспечения выполнения функций государственными (муниципальными) органами, казенными учреждениями, органами управления государственными внебюджетными фондами	871	0700	0709	1000040390	100			51 787,0	6 803,0	58 590,0
Расходы на выплаты персоналу казенных учреждений	871	0700	0709	1000040390	110			51 787,0	6 803,0	58 590,0
Фонд оплаты труда учреждений	871	0700	0709	1000040390	111			45 879,0	0,0	45 879,0
Городские средства	871	0700	0709	1000040390	111	1		45 879,0	0,0	45 879,0
Заработная плата, пособия за первые три дня временной нетрудоспособности	871	0700	0709	1000040390	111	1	9211	45 879,0	0,0	45 879,0
Иные выплаты персоналу учреждений, за исключением фонда оплаты труда	871	0700	0709	1000040390	112			10,0	0,0	10,0
Городские средства	871	0700	0709	1000040390	112	1		10,0	0,0	10,0
Иные выплаты	871	0700	0709	1000040390	112	1	9215	10,0	0,0	10,0
Взносы по обязательному социальному страхованию на выплаты по оплате труда работников и иные выплаты работникам учреждений	871	0700	0709	1000040390	119			5 898,0	6 803,0	12 701,0
Городские средства	871	0700	0709	1000040390	119	1		5 898,0	6 803,0	12 701,0
Кредиторская задолженность прошлых лет по начислениям на оплату труда	871	0700	0709	1000040390	119	1	8213	0,0	6 803,0	6 803,0
Начисления на оплату труда	871	0700	0709	1000040390	119	1	9213	5 898,0	0,0	5 898,0
Закупка товаров, работ и услуг для обеспечения государственных (муниципальных) нужд	871	0700	0709	1000040390	200			4 575,4	711,0	5 286,4
Иные закупки товаров, работ и услуг для обеспечения государственных (муниципальных) нужд	871	0700	0709	1000040390	240			4 575,4	711,0	5 286,4
Прочая закупка товаров, работ и услуг	871	0700	0709	1000040390	244			4 575,4	711,0	5 286,4
Городские средства	871	0700	0709	1000040390	244	1		4 575,4	711,0	5 286,4
Кредиторская задолженность прошлых лет по оплате услуг связи	871	0700	0709	1000040390	244	1	8221	0,0	0,0	0,0
Кредиторская задолженность прошлых лет по оплате работ, услуг по содержанию имущества	871	0700	0709	1000040390	244	1	8225	8,0	139,0	147,0
Кредиторская задолженность прошлых лет по оплате прочих работ, услуг	871	0700	0709	1000040390	244	1	8226	24,0	23,8	47,8
Кредиторская задолженность прошлых лет по оплате отопления и технологических нужд	871	0700	0709	1000040390	244	1	8231	0,0	78,6	78,6
Кредиторская задолженность прошлых лет по оплате потребления электрической энергии	871	0700	0709	1000040390	244	1	8233	0,0	5,3	5,3
Кредиторская задолженность прошлых лет по оплате водоснабжения помещений	871	0700	0709	1000040390	244	1	8234	0,0	19,2	19,2
Кредиторская задолженность прошлых лет по расходам на увеличение стоимости основных средств и непроизведенных активов	871	0700	0709	1000040390	244	1	8310	81,0	34,0	115,0
Кредиторская задолженность прошлых лет по расходам на увеличение стоимости материальных запасов	871	0700	0709	1000040390	244	1	8340	295,7	334,5	630,1
Кредиторская задолженность прошлых лет по расходам на увеличение стоимости горюче-смазочных материалов	871	0700	0709	1000040390	244	1	8343	0,0	0,0	0,0
Кредиторская задолженность прошлых лет по взносам на капитальный ремонт общего имущества многоквартирного дома	871	0700	0709	1000040390	244	1	8724	0,0	76,6	76,6
Услуги связи	871	0700	0709	1000040390	244	1	9221	392,0	0,0	392,0
Работы, услуги по содержанию имущества	871	0700	0709	1000040390	244	1	9225	778,0	0,0	778,0
Прочие работы, услуги	871	0700	0709	1000040390	244	1	9226	930,0	0,0	930,0
Оплата отопления и технологических нужд	871	0700	0709	1000040390	244	1	9231	228,0	0,0	228,0
Оплата потребления электрической энергии	871	0700	0709	1000040390	244	1	9233	328,0	0,0	328,0
Оплата водоснабжения помещений	871	0700	0709	1000040390	244	1	9234	38,0	0,0	38,0
увеличение стоимости основных средств и непроизведенных активов	871	0700	0709	1000040390	244	1	9310	200,0	0,0	200,0
Увеличение стоимости материальных запасов	871	0700	0709	1000040390	244	1	9340	1 001,0	0,0	1 001,0
Увеличение стоимости горюче-смазочных материалов	871	0700	0709	1000040390	244	1	9343	258,0	0,0	258,0
Другие расходы	871	0700	0709	1000040390	244	1	9999	13,8	0,0	13,8
Иные бюджетные ассигнования	871	0700	0709	1000040390	800			466,2	54,2	520,4
Исполнение судебных актов	871	0700	0709	1000040390	830			13,2	10,9	24,1
Исполнение судебных актов Российской Федерации и мировых соглашений по возмещению причиненного вреда	871	0700	0709	1000040390	831			13,2	10,9	24,1
Городские средства	871	0700	0709	1000040390	831	1		13,2	10,9	24,1
Кредиторская задолженность прошлых лет по другим расходам	871	0700	0709	1000040390	831	1	8999	0,0	10,9	10,9
Другие расходы	871	0700	0709	1000040390	831	1	9999	13,2	0,0	13,2
Уплата налогов, сборов и иных платежей	871	0700	0709	1000040390	850			453,0	43,3	496,3
Уплата прочих налогов, сборов	871	0700	0709	1000040390	852			3,0	5,0	8,0
Городские средства	871	0700	0709	1000040390	852	1		3,0	5,0	8,0
Кредиторская задолженность прошлых лет по налогам, пошлинам и сборам	871	0700	0709	1000040390	852	1	8291	0,0	3,0	3,0
Кредиторская задолженность прошлых лет по другим расходам	871	0700	0709	1000040390	852	1	8999	0,0	2,0	2,0
Налоги, пошлины и сборы	871	0700	0709	1000040390	852	1	9291	3,0	0,0	3,0
Уплата иных платежей	871	0700	0709	1000040390	853			450,0	38,3	488,3
Городские средства	871	0700	0709	1000040390	853	1		450,0	38,3	488,3
Кредиторская задолженность прошлых лет по штрафам, пени за нарушение законодательства	871	0700	0709	1000040390	853	1	8292	0,0	38,3	38,3
Кредиторская задолженность прошлых лет по другим расходам	871	0700	0709	1000040390	853	1	8999	0,0	0,0	0,0
Штрафы, пени за нарушение законодательства	871	0700	0709	1000040390	853	1	9292	450,0	0,0	450,0
Штрафы за нарушение законодательства о закупках и нарушение условий контрактов (договоров)	871	0700	0709	1000040390	853	1	9293	0,0	0,0	0,0
Выполнение наказов избирателей депутатам Орловского городского Совета народных депутатов	871	0700	0709	1000040940				140,0	258,7	398,7
Предоставление субсидий бюджетным, автономным учреждениям и иным некоммерческим организациям	871	0700	0709	1000040940	600			140,0	258,7	398,7
Субсидии бюджетным учреждениям	871	0700	0709	1000040940	610			140,0	258,7	398,7
Субсидии бюджетным учреждениям на иные цели	871	0700	0709	1000040940	612			140,0	258,7	398,7
Городские средства	871	0700	0709	1000040940	612	1		140,0	258,7	398,7
Выполнение наказов избирателей депутатам Орловского городского Совета народных депутатов	871	0700	0709	1000040940	612	1	7982	140,0	0,0	140,0
Кредиторская задолженность прошлых лет на выполнение наказов избирателей депутатам Орловского городского Совета народных депутатов	871	0700	0709	1000040940	612	1	8982	0,0	258,7	258,7
Государственная программа Орловской области «Реализация наказов избирателей депутатам Орловского областного Совета народных депутатов»	871	0700	0709	1000072650				835,0	0,0	835,0
Предоставление субсидий бюджетным, автономным учреждениям и иным некоммерческим организациям	871	0700	0709	1000072650	600			835,0	0,0	835,0
Субсидии бюджетным учреждениям	871	0700	0709	1000072650	610			835,0	0,0	835,0
Субсидии бюджетным учреждениям на иные цели	871	0700	0709	1000072650	612			835,0	0,0	835,0
Областные средства	871	0700	0709	1000072650	612	2		835,0	0,0	835,0
Выполнение наказов избирателей депутатам Орловского областного Совета народных депутатов	871	0700	0709	1000072650	612	2	5066	835,0	0,0	835,0
Муниципальные программы	871	0700	0709	2000000000				25 376,7	1 543,1	26 919,8
Обеспечение деятельности (оказание услуг) учреждений, обеспечивающих предоставление услуг в сфере образования	871	0700	0709	2610340380				19 421,7	1 543,1	20 964,8
Предоставление субсидий бюджетным, автономным учреждениям и иным некоммерческим организациям	871	0700	0709	2610340380	600			19 421,7	1 543,1	20 964,8
Субсидии бюджетным учреждениям	871	0700	0709	2610340380	610			19 421,7	1 543,1	20 964,8
Субсидии бюджетным учреждениям на финансовое обеспечение государственного (муниципального) задания на оказание государственных (муниципальных) услуг (выполнение работ)	871	0700	0709	2610340380	611			17 759,0	0,0	17 759,0
Городские средства	871	0700	0709	2610340380	611	1		17 759,0	0,0	17 759,0
Заработная плата, пособия за первые три дня временной нетрудоспособности	871	0700	0709	2610340380	611	1	9211	14 577,0	0,0	14 577,0
Начисления на оплату труда	871	0700	0709	2610340380	611	1	9213	1 874,0	0,0	1 874,0
Иные выплаты	871	0700	0709	2610340380	611	1	9215	2,0	0,0	2,0
Услуги связи	871	0700	0709	2610340380	611	1	9221	70,0	0,0	70,0
Работы, услуги по содержанию имущества	871	0700	0709	2610340380	611	1	9225	123,0	0,0	123,0
Прочие работы, услуги	871	0700	0709	2610340380	611	1	9226	152,0	0,0	152,0
Оплата отопления и технологических нужд	871	0700	0709	2610340380	611	1	9231	487,0	0,0	487,0
Оплата потребления электрической энергии	871	0700	0709	2610340380	611	1	9233	152,0	0,0	152,0
Оплата водоснабжения помещений	871	0700	0709	2610340380	611	1	9234	13,0	0,0	13,0
Налоги, пошлины и сборы	871	0700	0709	2610340380	611	1	9291	76,0	0,0	76,0
Штрафы, пени за нарушение законодательства	871	0700	0709	2610340380	611	1	9292	129,0	0,0	129,0
Увеличение стоимости материальных запасов	871	0700	0709	2610340380	611	1	9340	72,0	0,0	72,0
Другие расходы	871	0700	0709	2610340380	611	1	9999	32,0	0,0	32,0
Субсидии бюджетным учреждениям на иные цели	871	0700	0709	2610340380	612			1 662,7	1 543,1	3 205,8
Городские средства	871	0700	0709	2610340380	612	1		1 662,7	1 543,1	3 205,8
Субсидии бюджетным и автономным учреждениям на увеличение стоимости основных средств	871	0700	0709	2610340380	612	1	5310	60,0	0,0	60,0
Кредиторская задолженность прошлых лет по начислениям на оплату труда	871	0700	0709	2610340380	612	1	8213	1 504,4	661,7	2 166,2
Кредиторская задолженность прошлых лет по оплате услуг связи	871	0700	0709	2610340380	612	1	8221	0,0	21,0	21,0
Кредиторская задолженность прошлых лет по оплате работ, услуг по содержанию имущества	871	0700	0709	2610340380	612	1	8225	0,0	13,6	13,6
Кредиторская задолженность прошлых лет по оплате прочих работ, услуг	871	0700	0709	2610340380	612	1	8226	67,8	69,8	137,6
Кредиторская задолженность прошлых лет по оплате отопления и технологических нужд	871	0700	0709	2610340380	612	1	8231	0,0	455,5	455,5
Кредиторская задолженность прошлых лет по оплате потребления электрической энергии	871	0700	0709	2610340380	612	1	8233	28,5	81,4	109,9
Кредиторская задолженность прошлых лет по оплате водоснабжения помещений	871	0700	0709	2610340380	612	1	8234	0,0	18,0	18,0
Кредиторская задолженность прошлых лет на проведение ремонта	871	0700	0709	2610340380	612	1	8250	0,0	200,0	200,0
Кредиторская задолженность прошлых лет по налогам, пошлинам и сборам	871	0700	0709	2610340380	612	1	8291	0,0	1,0	1,0
Кредиторская задолженность прошлых лет по штрафам, пени за нарушение законодательства	871	0700	0709	2610340380	612	1	8292	0,0	0,0	0,0
Кредиторская задолженность прошлых лет по расходам на увеличение стоимости материальных запасов	871	0700	0709	2610340380	612	1	8340	0,0	0,0	0,0
Кредиторская задолженность прошлых лет по другим расходам	871	0700	0709	2610340380	612	1	8999	2,0	21,1	23,1
Премии лучшим педагогическим работникам учреждений образования	871	0700	0709	2620140400				391,0	0,0	391,0
Предоставление субсидий бюджетным, автономным учреждениям и иным некоммерческим организациям	871	0700	0709	2620140400	600			391,0	0,0	391,0
Субсидии бюджетным учреждениям	871	0700	0709	2620140400	610			391,0	0,0	391,0
Субсидии бюджетным учреждениям на иные цели	871	0700	0709	2620140400	612			391,0	0,0	391,0
Городские средства	871	0700	0709	2620140400	612	1		391,0	0,0	391,0
Субсидия бюджетным учреждениям на премии лучшим педагогическим работникам учреждений образования	871	0700	0709	2620140400	612	1	5420	391,0	0,0	391,0
кредиторская задолженность прошлых лет на субсидию бюджетным учреждениям на премии лучшим педагогическим работникам учреждений образования	871	0700	0709	2620140400	612	1	8420	0,0	0,0	0,0
Меры социальной поддержки педагогическим работникам учреждений образования, имеющим право на социально-курортное лечение	871	0700	0709	2620140410				500,0	0,0	500,0
Предоставление субсидий бюджетным, автономным учреждениям и иным некоммерческим организациям	871	0700	0709	2620140410	600			500,0	0,0	500,0
Субсидии бюджетным учреждениям	871	0700	0709	2620140410	610			500,0	0,0	500,0
Субсидии бюджетным учреждениям на иные цели	871	0700	0709	2620140410	612			500,0	0,0	500,0
Городские средства	871	0700	0709	2620140410	612	1		500,0	0,0	500,0
Субсидия бюджетным и автономным учреждениям на компенсацию санаторно-курортного лечения работникам	871	0700	0709	2620140410	612	1	5440	500,0	0,0	500,0
кредиторская задолженность прошлых лет на субсидию бюджетным и автономным учреждениям на компенсацию санаторно-курортного лечения работникам	871	0700	0709	2620140410	612	1	8440	0,0	0,0	0,0
Меры социальной поддержки молодым специалистам, приступившим к педагогической работе в течение года после окончания учебного заведения	871	0700	0709	2620140420				3 953,0	0,0	3 953,0
Предоставление субсидий бюджетным, автономным учреждениям и иным некоммерческим организациям	871	0700	0709	2620140420	600			3 953,0	0,0	3 953,0
Субсидии бюджетным учреждениям	871	0700	0709	2620140420	610			3 953,0	0,0	3 953,0
Субсидии бюджетным учреждениям на иные цели	871	0700	0709	2620140420	612			3 953,0	0,0	3 953,0
Городские средства	871	0700	0709	2620140420	612	1		3 953,0	0,0	3 953,0
Субсидия бюджетным учреждениям образования на дополнительную ежемесячную выплату молодым специалистам	871	0700	0709	2620140420	612	1	5450	3 953,0	0,0	3 953,0
Меры социальной поддержки в виде единовременной выплаты молодым педагогам муниципальных образовательных учреждений	871	0700	0709	2620140960				301,0	0,0	301,0
Предоставление субсидий бюджетным, автономным учреждениям и иным некоммерческим организациям	871	0700	0709	2620140960	600			301,0	0,0	301,0
Субсидии бюджетным учреждениям	871	0700	0709	2620140960	610			301,0	0,0	301,0
Субсидии бюджетным учреждениям на иные цели	871	0700	0709	2620140960	612			301,0	0,0	301,0
Городские средства	871	0700	0709	2620140960	612	1		301,0	0,0	301,0
Субсидия бюджетным учреждениям образования на единовременную выплату молодым специалистам	871	0700	0709	2620140960	612	1	5430	301,0	0,0	301,0
Муниципальные стипендии для одаренных детей	871	0700	0709	2620240160				810,0	0,0	810,0
Социальное обеспечение и иные выплаты населению	871	0700	0709	2620240160	300			810,0	0,0	810,0
Стипендии	871	0700	0709	2620240160	340			810,0	0,0	810,0
Городские средства	871	0700	0709	2620240160	340	1		810,0	0,0	810,0
Другие расходы	871	0700	0709	2620240160	340	1	9999	810,0	0,0	810,0
СОЦИАЛЬНАЯ ПОЛИТИКА	**871**	**1000**						**50 667,0**	**0,0**	**50 667,0**
Охрана семьи и детства	871	1000	1004					50 667,0	0,0	50 667,0
Муниципальные программы	871	1000	1004	2000000000				50 667,0	0,0	50 667,0
Компенсация части родительской платы за содержание ребенка в государственных и муниципальных образовательных учреждениях, реализующих основную общеобразовательную программу дошкольного образования	871	1000	1004	2610171510				50 667,0	0,0	50 667,0
Социальное обеспечение и иные выплаты населению	871	1000	1004	2610171510	300			50 667,0	0,0	50 667,0
Социальные выплаты гражданам, кроме публичных нормативных социальных выплат	871	1000	1004	2610171510	320			50 667,0	0,0	50 667,0
Пособия, компенсации и иные социальные выплаты гражданам, кроме публичных нормативных обязательств	871	1000	1004	2610171510	321			50 667,0	0,0	50 667,0
Областные средства	871	1000	1004	2610171510	321	2		50 667,0	0,0	50 667,0
Социальное обеспечение	871	1000	1004	2610171510	321	2	9260	50 667,0	0,0	50 667,0
Пособия по социальной помощи населению	871	1000	1004	2610171510	321	2	9262	0,0	0,0	0,0
управление социальной поддержки населения, физической культуры и спорта администрации города Орла	**877**							**204 088,5**	**4 620,0**	**208 708,5**
городские средства	1							134 401,5	4 620,0	139 021,5
областные средства	2							69 687,0	0,0	69 687,0
ОБЩЕГОСУДАРСТВЕННЫЕ ВОПРОСЫ	**877**	**0100**						**0,0**	**278,7**	**278,7**
Другие общегосударственные вопросы	877	0100	0113					0,0	278,7	278,7

Непрограммные мероприятия	877	0100	0113	1000000000				0,0	278,7	278,7
Организация общегородских, праздничных мероприятий	877	0100	0113	1000040680				0,0	278,7	278,7
Закупка товаров, работ и услуг для обеспечения государственных (муниципальных) нужд	877	0100	0113	1000040680	200			0,0	278,7	278,7
Иные закупки товаров, работ и услуг для обеспечения государственных (муниципальных) нужд	877	0100	0113	1000040680	240			0,0	278,7	278,7
Прочая закупка товаров, работ и услуг	877	0100	0113	1000040680	244			0,0	278,7	278,7
Городские средства	877	0100	0113	1000040680	244	1		0,0	278,7	278,7
Кредиторская задолженность прошлых лет по расходам на увеличение стоимости материальных запасов	877	0100	0113	1000040680	244	1	8340	0,0	278,7	278,7
ОБРАЗОВАНИЕ	**877**	**0700**						**38 929,5**	**3 481,6**	**42 411,1**
Дополнительное образование детей	877	0700	0703					37 911,5	3 481,6	41 393,1
Непрограммные мероприятия	877	0700	0703	1000000000				805,0	0,0	805,0
Ведомственная целевая программа «Развитие физической культуры и массового спорта в городе Орле на 2020-2022 годы»	877	0700	0703	1020000000				805,0	0,0	805,0
Закупка товаров, работ и услуг для обеспечения государственных (муниципальных) нужд	877	0700	0703	1020000000	200			0,0	0,0	0,0
Иные закупки товаров, работ и услуг для обеспечения государственных (муниципальных) нужд	877	0700	0703	1020000000	240			0,0	0,0	0,0
Прочая закупка товаров, работ и услуг	877	0700	0703	1020000000	244			0,0	0,0	0,0
Городские средства	877	0700	0703	1020000000	244	1		0,0	0,0	0,0
Увеличение стоимости материальных запасов	877	0700	0703	1020000000	244	1	9340	0,0	0,0	0,0
Предоставление субсидий бюджетным, автономным учреждениям и иным некоммерческим организациям	877	0700	0703	1020000000	600			805,0	0,0	805,0
Субсидии бюджетным учреждениям	877	0700	0703	1020000000	610			805,0	0,0	805,0
Субсидии бюджетным учреждениям на иные цели	877	0700	0703	1020000000	612			805,0	0,0	805,0
Городские средства	877	0700	0703	1020000000	612	1		805,0	0,0	805,0
Субсидии бюджетным и автономным учреждениям на реализацию ведомственной целевой программы «Развитие физической культуры и массового спорта в городе Орле на 2017-2019 годы»	877	0700	0703	1020000000	612	1	5130	805,0	0,0	805,0
Муниципальные программы	877	0700	0703	2000000000				37 106,5	3 481,6	40 588,1
Обеспечение деятельности (оказание услуг) учреждений дополнительного образования детей	877	0700	0703	2610340360				37 106,5	3 481,6	40 588,1
Предоставление субсидий бюджетным, автономным учреждениям и иным некоммерческим организациям	877	0700	0703	2610340360	600			37 106,5	3 481,6	40 588,1
Субсидии бюджетным учреждениям	877	0700	0703	2610340360	610			37 106,5	3 481,6	40 588,1
Субсидии бюджетным учреждениям на финансовое обеспечение государственного (муниципального) задания на оказание государственных (муниципальных) услуг (выполнение работ)	877	0700	0703	2610340360	611			37 076,5	0,0	37 076,5
Городские средства	877	0700	0703	2610340360	611	1		37 076,5	0,0	37 076,5
Заработная плата, пособия за первые три дня временной нетрудоспособности	877	0700	0703	2610340360	611	1	9211	22 853,0	0,0	22 853,0
Начисления на оплату труда	877	0700	0703	2610340360	611	1	9213	2 938,0	0,0	2 938,0
Иные выплаты	877	0700	0703	2610340360	611	1	9215	1,0	0,0	1,0
Услуги связи	877	0700	0703	2610340360	611	1	9221	35,0	0,0	35,0
Работы, услуги по содержанию имущества	877	0700	0703	2610340360	611	1	9225	1 692,0	0,0	1 692,0
Прочие работы, услуги	877	0700	0703	2610340360	611	1	9226	300,0	0,0	300,0
Оплата отопления и технологических нужд	877	0700	0703	2610340360	611	1	9231	1 352,0	0,0	1 352,0
Оплата потребления электрической энергии	877	0700	0703	2610340360	611	1	9233	652,0	0,0	652,0
Оплата водоснабжения помещений	877	0700	0703	2610340360	611	1	9234	99,0	0,0	99,0
Налоги, пошлины и сборы	877	0700	0703	2610340360	611	1	9291	1 088,5	0,0	1 088,5
увеличение стоимости основных средств и непроизведенных активов	877	0700	0703	2610340360	611	1	9310	1 466,0	0,0	1 466,0
Увеличение стоимости материальных запасов	877	0700	0703	2610340360	611	1	9340	4 400,0	0,0	4 400,0
Увеличение стоимости горюче-смазочных материалов	877	0700	0703	2610340360	611	1	9343	200,0	0,0	200,0
Субсидии бюджетным учреждениям на иные цели	877	0700	0703	2610340360	612			30,0	3 481,6	3 511,6
Городские средства	877	0700	0703	2610340360	612	1		30,0	3 481,6	3 511,6
Взнос на капитальный ремонт общего имущества многоквартирного дома	877	0700	0703	2610340360	612	1	5724	30,0	0,0	30,0
Кредиторская задолженность прошлых лет по начислениям на оплату труда	877	0700	0703	2610340360	612	1	8213	0,0	2 555,8	2 555,8
Кредиторская задолженность прошлых лет по оплате услуг связи	877	0700	0703	2610340360	612	1	8221	0,0	8,3	8,3
Кредиторская задолженность прошлых лет по оплате работ, услуг по содержанию имущества	877	0700	0703	2610340360	612	1	8225	0,0	56,6	56,6
Кредиторская задолженность прошлых лет по оплате прочих работ, услуг	877	0700	0703	2610340360	612	1	8226	0,0	41,0	41,0
Кредиторская задолженность прошлых лет по оплате отопления и технологических нужд	877	0700	0703	2610340360	612	1	8231	0,0	183,0	183,0
Кредиторская задолженность прошлых лет по расходам на увеличение стоимости основных средств и непроизведенных активов	877	0700	0703	2610340360	612	1	8310	0,0	635,6	635,6
Кредиторская задолженность прошлых лет по расходам на увеличение стоимости материальных запасов	877	0700	0703	2610340360	612	1	8340	0,0	0,0	0,0
Кредиторская задолженность прошлых лет по взносам на капитальный ремонт общего имущества многоквартирного дома	877	0700	0703	2610340360	612	1	8724	0,0	0,1	0,1
Кредиторская задолженность прошлых лет по другим расходам	877	0700	0703	2610340360	612	1	8999	0,0	1,3	1,3
Молодежная политика	877	0700	0707					1 000,0	0,0	1 000,0
Муниципальные программы	877	0700	0707	2000000000				1 000,0	0,0	1 000,0
Мероприятие 2 «Оздоровление детей в загородных оздоровительных учреждениях»	877	0700	0707	2630200000				1 000,0	0,0	1 000,0
Предоставление субсидий бюджетным, автономным учреждениям и иным некоммерческим организациям	877	0700	0707	2630200000	600			1 000,0	0,0	1 000,0
Субсидии бюджетным учреждениям	877	0700	0707	2630200000	610			1 000,0	0,0	1 000,0
Субсидии бюджетным учреждениям на иные цели	877	0700	0707	2630200000	612			1 000,0	0,0	1 000,0
Городские средства	877	0700	0707	2630200000	612	1		1 000,0	0,0	1 000,0
Субсидия бюджетным и автономным учреждениям на мероприятия по проведению оздоровительной кампании детей	877	0700	0707	2630200000	612	1	5410	1 000,0	0,0	1 000,0
Другие вопросы в области образования	877	0700	0709					18,0	0,0	18,0
Муниципальные программы	877	0700	0709	2000000000				18,0	0,0	18,0
Меры социальной поддержки молодым специалистам, приступившим к педагогической работе в течение года после окончания учебного заведения	877	0700	0709	2620140420				18,0	0,0	18,0
Предоставление субсидий бюджетным, автономным учреждениям и иным некоммерческим организациям	877	0700	0709	2620140420	600			18,0	0,0	18,0
Субсидии бюджетным учреждениям	877	0700	0709	2620140420	610			18,0	0,0	18,0
Субсидии бюджетным учреждениям на иные цели	877	0700	0709	2620140420	612			18,0	0,0	18,0
Городские средства	877	0700	0709	2620140420	612	1		18,0	0,0	18,0
Субсидия бюджетным учреждениям образования на дополнительную ежемесячную выплату молодым специалистам	877	0700	0709	2620140420	612	1	5450	18,0	0,0	18,0
СОЦИАЛЬНАЯ ПОЛИТИКА	**877**	**1000**						**162 464,0**	**859,6**	**163 323,6**
Пенсионное обеспечение	877	1000	1001					32 289,0	0,0	32 289,0
Непрограммные мероприятия	877	1000	1001	1000000000				32 289,0	0,0	32 289,0
Доплаты к пенсиям муниципальных служащих	877	1000	1001	1000040480				29 931,0	0,0	29 931,0
Закупка товаров, работ и услуг для обеспечения государственных (муниципальных) нужд	877	1000	1001	1000040480	200			1,0	0,0	1,0
Иные закупки товаров, работ и услуг для обеспечения государственных (муниципальных) нужд	877	1000	1001	1000040480	240			1,0	0,0	1,0
Прочая закупка товаров, работ и услуг	877	1000	1001	1000040480	244			1,0	0,0	1,0
Городские средства	877	1000	1001	1000040480	244	1		1,0	0,0	1,0
Услуги связи	877	1000	1001	1000040480	244	1	9221	1,0	0,0	1,0
Социальное обеспечение и иные выплаты населению	877	1000	1001	1000040480	300			29 930,0	0,0	29 930,0
Социальные выплаты гражданам, кроме публичных нормативных социальных выплат	877	1000	1001	1000040480	320			29 930,0	0,0	29 930,0
Пособия, компенсации и иные социальные выплаты гражданам, кроме публичных нормативных обязательств	877	1000	1001	1000040480	321			29 930,0	0,0	29 930,0
Городские средства	877	1000	1001	1000040480	321	1		29 930,0	0,0	29 930,0
Социальное обеспечение	877	1000	1001	1000040480	321	1	9260	29 930,0	0,0	29 930,0
Доплаты к пенсиям депутатам Орловского городского Совета народных депутатов, осуществляющим свои полномочия на постоянной основе	877	1000	1001	1000040490				2 358,0	0,0	2 358,0
Социальное обеспечение и иные выплаты населению	877	1000	1001	1000040490	300			2 358,0	0,0	2 358,0
Социальные выплаты гражданам, кроме публичных нормативных социальных выплат	877	1000	1001	1000040490	320			2 358,0	0,0	2 358,0
Пособия, компенсации и иные социальные выплаты гражданам, кроме публичных нормативных обязательств	877	1000	1001	1000040490	321			2 358,0	0,0	2 358,0
Городские средства	877	1000	1001	1000040490	321	1		2 358,0	0,0	2 358,0
Социальное обеспечение	877	1000	1001	1000040490	321	1	9260	2 358,0	0,0	2 358,0
Социальное обеспечение населения	877	1000	1003					51 072,0	45,3	51 117,3
Непрограммные мероприятия	877	1000	1003	1000000000				51 072,0	45,3	51 117,3
Резервные фонды местных администраций	877	1000	1003	1000040070				20,0	0,0	20,0
Социальное обеспечение и иные выплаты населению	877	1000	1003	1000040070	300			20,0	0,0	20,0
Социальные выплаты гражданам, кроме публичных нормативных социальных выплат	877	1000	1003	1000040070	320			20,0	0,0	20,0
Пособия, компенсации и иные социальные выплаты гражданам, кроме публичных нормативных обязательств	877	1000	1003	1000040070	321			20,0	0,0	20,0
Городские средства	877	1000	1003	1000040070	321	1		20,0	0,0	20,0
Социальное обеспечение	877	1000	1003	1000040070	321	1	9260	20,0	0,0	20,0
Доплаты «Почетным гражданам города Орла» и лицам, внесенным в «Книгу Почета города Орла»	877	1000	1003	1000040500				4 101,0	0,0	4 101,0
Закупка товаров, работ и услуг для обеспечения государственных (муниципальных) нужд	877	1000	1003	1000040500	200			13,0	0,0	13,0
Иные закупки товаров, работ и услуг для обеспечения государственных (муниципальных) нужд	877	1000	1003	1000040500	240			13,0	0,0	13,0
Прочая закупка товаров, работ и услуг	877	1000	1003	1000040500	244			13,0	0,0	13,0
Городские средства	877	1000	1003	1000040500	244	1		13,0	0,0	13,0
Услуги связи	877	1000	1003	1000040500	244	1	9221	13,0	0,0	13,0
Социальное обеспечение и иные выплаты населению	877	1000	1003	1000040500	300			4 088,0	0,0	4 088,0
Публичные нормативные социальные выплаты гражданам	877	1000	1003	1000040500	310			4 088,0	0,0	4 088,0
Пособия, компенсации, меры социальной поддержки по публичным нормативным обязательствам	877	1000	1003	1000040500	313			4 088,0	0,0	4 088,0
Городские средства	877	1000	1003	1000040500	313	1		4 088,0	0,0	4 088,0
Социальное обеспечение	877	1000	1003	1000040500	313	1	9260	4 088,0	0,0	4 088,0
Оказание поддержки малоимущим гражданам	877	1000	1003	1000040540				4 263,0	45,3	4 308,3
Закупка товаров, работ и услуг для обеспечения государственных (муниципальных) нужд	877	1000	1003	1000040540	200			0,0	45,3	45,3
Иные закупки товаров, работ и услуг для обеспечения государственных (муниципальных) нужд	877	1000	1003	1000040540	240			0,0	45,3	45,3
Прочая закупка товаров, работ и услуг	877	1000	1003	1000040540	244			0,0	45,3	45,3
Городские средства	877	1000	1003	1000040540	244	1		0,0	45,3	45,3
Кредиторская задолженность прошлых лет по расходам на увеличение стоимости материальных запасов	877	1000	1003	1000040540	244	1	8340	0,0	45,3	45,3
Социальное обеспечение и иные выплаты населению	877	1000	1003	1000040540	300			4 263,0	0,0	4 263,0
Социальные выплаты гражданам, кроме публичных нормативных социальных выплат	877	1000	1003	1000040540	320			4 263,0	0,0	4 263,0
Пособия, компенсации и иные социальные выплаты гражданам, кроме публичных нормативных обязательств	877	1000	1003	1000040540	321			600,0	0,0	600,0
Городские средства	877	1000	1003	1000040540	321	1		600,0	0,0	600,0
Социальное обеспечение	877	1000	1003	1000040540	321	1	9260	600,0	0,0	600,0
Приобретение товаров, работ, услуг в пользу граждан в целях их социального обеспечения	877	1000	1003	1000040540	323			3 663,0	0,0	3 663,0
Городские средства	877	1000	1003	1000040540	323	1		3 663,0	0,0	3 663,0
Социальное обеспечение	877	1000	1003	1000040540	323	1	9260	3 663,0	0,0	3 663,0
Социальная поддержка инвалидам и семьям, имеющим детей-инвалидов, проживающим в частном жилищном фонде	877	1000	1003	1000040560				38 857,0	0,0	38 857,0
Закупка товаров, работ и услуг для обеспечения государственных (муниципальных) нужд	877	1000	1003	1000040560	200			772,0	0,0	772,0
Иные закупки товаров, работ и услуг для обеспечения государственных (муниципальных) нужд	877	1000	1003	1000040560	240			772,0	0,0	772,0
Прочая закупка товаров, работ и услуг	877	1000	1003	1000040560	244			772,0	0,0	772,0
Городские средства	877	1000	1003	1000040560	244	1		772,0	0,0	772,0
Услуги связи	877	1000	1003	1000040560	244	1	9221	228,0	0,0	228,0
Прочие работы, услуги	877	1000	1003	1000040560	244	1	9226	544,0	0,0	544,0
Социальное обеспечение и иные выплаты населению	877	1000	1003	1000040560	300			38 085,0	0,0	38 085,0
Социальные выплаты гражданам, кроме публичных нормативных социальных выплат	877	1000	1003	1000040560	320			38 085,0	0,0	38 085,0
Пособия, компенсации и иные социальные выплаты гражданам, кроме публичных нормативных обязательств	877	1000	1003	1000040560	321			38 085,0	0,0	38 085,0
Городские средства	877	1000	1003	1000040560	321	1		38 085,0	0,0	38 085,0
Социальное обеспечение	877	1000	1003	1000040560	321	1	9260	38 085,0	0,0	38 085,0
Социальная поддержка отдельных категорий граждан (компенсация платы за содержание лифтового хозяйства)	877	1000	1003	1000040870				722,0	0,0	722,0
Закупка товаров, работ и услуг для обеспечения государственных (муниципальных) нужд	877	1000	1003	1000040870	200			12,0	0,0	12,0
Иные закупки товаров, работ и услуг для обеспечения государственных (муниципальных) нужд	877	1000	1003	1000040870	240			12,0	0,0	12,0
Прочая закупка товаров, работ и услуг	877	1000	1003	1000040870	244			12,0	0,0	12,0
Городские средства	877	1000	1003	1000040870	244	1		12,0	0,0	12,0
Услуги связи	877	1000	1003	1000040870	244	1	9221	7,0	0,0	7,0
Прочие работы, услуги	877	1000	1003	1000040870	244	1	9226	5,0	0,0	5,0
Социальное обеспечение и иные выплаты населению	877	1000	1003	1000040870	300			710,0	0,0	710,0
Социальные выплаты гражданам, кроме публичных нормативных социальных выплат	877	1000	1003	1000040870	320			710,0	0,0	710,0
Пособия, компенсации и иные социальные выплаты гражданам, кроме публичных нормативных обязательств	877	1000	1003	1000040870	321			710,0	0,0	710,0
Городские средства	877	1000	1003	1000040870	321	1		710,0	0,0	710,0
Социальное обеспечение	877	1000	1003	1000040870	321	1	9260	710,0	0,0	710,0
Социальная поддержка участникам вооруженных конфликтов последних лет, получившим инвалидность вследствие военной травмы	877	1000	1003	1000040980				3 109,0	0,0	3 109,0
Закупка товаров, работ и услуг для обеспечения государственных (муниципальных) нужд	877	1000	1003	1000040980	200			10,0	0,0	10,0
Иные закупки товаров, работ и услуг для обеспечения государственных (муниципальных) нужд	877	1000	1003	1000040980	240			10,0	0,0	10,0
Прочая закупка товаров, работ и услуг	877	1000	1003	1000040980	244			10,0	0,0	10,0
Городские средства	877	1000	1003	1000040980	244	1		10,0	0,0	10,0
Услуги связи	877	1000	1003	1000040980	244	1	9221	10,0	0,0	10,0
Социальное обеспечение и иные выплаты населению	877	1000	1003	1000040980	300			3 099,0	0,0	3 099,0
Публичные нормативные социальные выплаты гражданам	877	1000	1003	1000040980	310			3 099,0	0,0	3 099,0
Пособия, компенсации, меры социальной поддержки по публичным нормативным обязательствам	877	1000	1003	1000040980	313			3 099,0	0,0	3 099,0
Городские средства	877	1000	1003	1000040980	313	1		3 099,0	0,0	3 099,0
Социальное обеспечение	877	1000	1003	1000040980	313	1	9260	3 099,0	0,0	3 099,0
Охрана семьи и детства	877	1000	1004					54 206,9	0,0	54 206,9
Непрограммные мероприятия	877	1000	1004	1000000000				54 206,9	0,0	54 206,9
Выплата единовременного пособия при всех формах устройства детей, лишенных родительского попечения, в семью	877	1000	1004	1000052600				1 014,5	0,0	1 014,5
Социальное обеспечение и иные выплаты населению	877	1000	1004	1000052600	300			1 014,5	0,0	1 014,5
Публичные нормативные социальные выплаты гражданам	877	1000	1004	1000052600	310			1 014,5	0,0	1 014,5
Пособия, компенсации, меры социальной поддержки по публичным нормативным обязательствам	877	1000	1004	1000052600	313			1 014,5	0,0	1 014,5
Областные средства	877	1000	1004	1000052600	313	2		1 014,5	0,0	1 014,5
Субвенции на выплату единовременного пособия при всех формах устройства детей, лишенных родительского попечения, в семью	877	1000	1004	1000052600	313	2	19-206	0,0	0,0	0,0
Субвенции на выплату единовременного пособия при всех формах устройства детей, лишенных родительского попечения, в семью	877	1000	1004	1000052600	313	2	20-52600-00000-00000	1 014,5	0,0	1 014,5
Обеспечение бесплатного проезда на городском, пригородном, а также 2 раза в год к месту жительства и обратно, к месту учебы детей-сирот и детей, оставшихся без попечения родителей, лиц из числа детей-сирот и детей, оставшихся без попечения родителей, лиц, потерявших в период обучения обоих родителей или единственного родителя, обучающихся в государственных профессиональных образовательных организациях	877	1000	1004	1000072470				540,0	0,0	540,0
Социальное обеспечение и иные выплаты населению	877	1000	1004	1000072470	300			540,0	0,0	540,0
Социальные выплаты гражданам, кроме публичных нормативных социальных выплат	877	1000	1004	1000072470	320			540,0	0,0	540,0
Пособия, компенсации и иные социальные выплаты гражданам, кроме публичных нормативных обязательств	877	1000	1004	1000072470	321			540,0	0,0	540,0
Областные средства	877	1000	1004	1000072470	321	2		540,0	0,0	540,0
Социальное обеспечение	877	1000	1004	1000072470	321	2	9260	540,0	0,0	540,0
Содержание ребенка в семье опекуна и приемной семье, а также вознаграждение, причитающееся приемному родителю	877	1000	1004	1000072480				51 752,4	0,0	51 752,4
Социальное обеспечение и иные выплаты населению	877	1000	1004	1000072480	300			51 752,4	0,0	51 752,4
Публичные нормативные социальные выплаты гражданам	877	1000	1004	1000072480	310			38 000,0	0,0	38 000,0
Пособия, компенсации, меры социальной поддержки по публичным нормативным обязательствам	877	1000	1004	1000072480	313			38 000,0	0,0	38 000,0
Областные средства	877	1000	1004	1000072480	313	2		38 000,0	0,0	38 000,0
Социальное обеспечение	877	1000	1004	1000072480	313	2	9260	38 000,0	0,0	38 000,0
Социальные выплаты гражданам, кроме публичных нормативных социальных выплат	877	1000	1004	1000072480	320			13 752,4	0,0	13 752,4
Приобретение товаров, работ, услуг в пользу граждан в целях их социального обеспечения	877	1000	1004	1000072480	323			13 752,4	0,0	13 752,4
Областные средства	877	1000	1004	1000072480	323	2		13 752,4	0,0	13 752,4
Прочие работы, услуги	877	1000	1004	1000072480	323	2	9226	13 752,4	0,0	13 752,4
Социальное обеспечение	877	1000	1004	1000072480	323	2	9260	0,0	0,0	0,0
Единовременная выплата на ремонт жилых помещений, закрепленных на праве собственности за детьми-сиротами и детьми, оставшимися без попечения родителей, а также лицами из их числа, после окончания их пребывания в образовательном учреждении или учреждении социального обслуживания, а также в учреждениях всех видов профессионального образования либо по окончании службы в рядах Вооруженных сил РФ, либо после возвращения из учреждений, исполняющих наказание в виде лишения свободы, при условии отсутствия проживания в жилых помещениях других несовершеннолетних членов семьи	877	1000	1004	1000072490				150,0	0,0	150,0
Социальное обеспечение и иные выплаты населению	877	1000	1004	1000072490	300			150,0	0,0	150,0
Социальные выплаты гражданам, кроме публичных нормативных социальных выплат	877	1000	1004	1000072490	320			150,0	0,0	150,0
Пособия, компенсации и иные социальные выплаты гражданам, кроме публичных нормативных обязательств	877	1000	1004	1000072490	321			150,0	0,0	150,0
Областные средства	877	1000	1004	1000072490	321	2		150,0	0,0	150,0
Социальное обеспечение	877	1000	1004	1000072490	321	2	9260	150,0	0,0	150,0
Закон Орловской области от 12 ноября 2008 года №832-ОЗ «О социальной поддержке граждан, усыновивших (удочеривших) детей-сирот и детей, оставшихся без попечения родителей	877	1000	1004	1000072500				750,0	0,0	750,0
Социальное обеспечение и иные выплаты населению	877	1000	1004	1000072500	300			750,0	0,0	750,0
Публичные нормативные социальные выплаты гражданам	877	1000	1004	1000072500	310			750,0	0,0	750,0
Пособия, компенсации, меры социальной поддержки по публичным нормативным обязательствам	877	1000	1004	1000072500	313			750,0	0,0	750,0
Областные средства	877	1000	1004	1000072500	313	2		750,0	0,0	750,0
Социальное обеспечение	877	1000	1004	1000072500	313	2	9260	750,0	0,0	750,0
Другие вопросы в области социальной политики	877	1000	1006					24 896,1	814,3	25 710,4

Непрограммные мероприятия	877	1000	1006	1000000000				24 896,1	814,3	25 710,4
Содержание органов местного самоуправления	877	1000	1006	1000040040				9 416,0	814,3	10 230,3
Расходы на выплаты персоналу в целях обеспечения выполнения функций государственными (муниципальными) органами, казенными учреждениями, органами управления государственными внебюджетными фондами	877	1000	1006	1000040040	100			8 798,0	814,3	9 612,3
Расходы на выплаты персоналу государственных (муниципальных) органов	877	1000	1006	1000040040	120			8 798,0	814,3	9 612,3
Фонд оплаты труда государственных (муниципальных) органов	877	1000	1006	1000040040	121			7 240,0	0,0	7 240,0
Городские средства	877	1000	1006	1000040040	121	1		7 240,0	0,0	7 240,0
Заработная плата, пособия за первые три дня временной нетрудоспособности	877	1000	1006	1000040040	121	1	9211	7 240,0	0,0	7 240,0
Иные выплаты персоналу государственных (муниципальных) органов, за исключением фонда оплаты труда	877	1000	1006	1000040040	122			482,0	0,0	482,0
Городские средства	877	1000	1006	1000040040	122	1		482,0	0,0	482,0
Социальные пособия и компенсации	877	1000	1006	1000040040	122	1	9214	482,0	0,0	482,0
Взносы по обязательному социальному страхованию на выплаты денежного содержания и иные выплаты работникам государственных (муниципальных) органов	877	1000	1006	1000040040	129			1 076,0	814,3	1 890,3
Городские средства	877	1000	1006	1000040040	129	1		1 076,0	814,3	1 890,3
Кредиторская задолженность прошлых лет по начислениям на оплату труда	877	1000	1006	1000040040	129	1	8213	0,0	814,3	814,3
Начисления на оплату труда	877	1000	1006	1000040040	129	1	9213	931,0	0,0	931,0
Социальные пособия и компенсации	877	1000	1006	1000040040	129	1	9214	145,0	0,0	145,0
Закупка товаров, работ и услуг для обеспечения государственных (муниципальных) нужд	877	1000	1006	1000040040	200			598,0	0,0	598,0
Иные закупки товаров, работ и услуг для обеспечения государственных (муниципальных) нужд	877	1000	1006	1000040040	240			598,0	0,0	598,0
Прочая закупка товаров, работ и услуг	877	1000	1006	1000040040	244			598,0	0,0	598,0
Городские средства	877	1000	1006	1000040040	244	1		598,0	0,0	598,0
Услуги связи	877	1000	1006	1000040040	244	1	9221	155,0	0,0	155,0
Работы, услуги по содержанию имущества	877	1000	1006	1000040040	244	1	9225	73,0	0,0	73,0
Прочие работы, услуги	877	1000	1006	1000040040	244	1	9226	214,0	0,0	214,0
увеличение стоимости основных средств и непроизведенных активов	877	1000	1006	1000040040	244	1	9310	49,0	0,0	49,0
Увеличение стоимости материальных запасов	877	1000	1006	1000040040	244	1	9340	107,0	0,0	107,0
Иные бюджетные ассигнования	877	1000	1006	1000040040	800			20,0	0,0	20,0
Уплата налогов, сборов и иных платежей	877	1000	1006	1000040040	850			20,0	0,0	20,0
Уплата иных платежей	877	1000	1006	1000040040	853			20,0	0,0	20,0
Городские средства	877	1000	1006	1000040040	853	1		20,0	0,0	20,0
Штрафы, пени за нарушение законодательства	877	1000	1006	1000040040	853	1	9292	20,0	0,0	20,0
Выполнение полномочий в сфере опеки и попечительства	877	1000	1006	1000071600				15 480,1	0,0	15 480,1
Расходы на выплаты персоналу в целях обеспечения выполнения функций государственными (муниципальными) органами, казенными учреждениями, органами управления государственными внебюджетными фондами	877	1000	1006	1000071600	100			14 984,5	0,0	14 984,5
Расходы на выплаты персоналу государственных (муниципальных) органов	877	1000	1006	1000071600	120			14 984,5	0,0	14 984,5
Фонд оплаты труда государственных (муниципальных) органов	877	1000	1006	1000071600	121			10 905,1	0,0	10 905,1
Областные средства	877	1000	1006	1000071600	121	2		10 905,1	0,0	10 905,1
Заработная плата, пособия за первые три дня временной нетрудоспособности	877	1000	1006	1000071600	121	2	9211	10 905,1	0,0	10 905,1
Иные выплаты персоналу государственных (муниципальных) органов, за исключением фонда оплаты труда	877	1000	1006	1000071600	122			831,4	0,0	831,4
Областные средства	877	1000	1006	1000071600	122	2		831,4	0,0	831,4
Социальные пособия и компенсации	877	1000	1006	1000071600	122	2	9214	820,0	0,0	820,0
Иные выплаты	877	1000	1006	1000071600	122	2	9215	7,0	0,0	7,0
Прочие работы, услуги	877	1000	1006	1000071600	122	2	9226	4,4	0,0	4,4
Взносы по обязательному социальному страхованию на выплаты денежного содержания и иные выплаты работникам государственных (муниципальных) органов	877	1000	1006	1000071600	129			3 248,0	0,0	3 248,0
Областные средства	877	1000	1006	1000071600	129	2		3 248,0	0,0	3 248,0
Начисления на оплату труда	877	1000	1006	1000071600	129	2	9213	2 998,0	0,0	2 998,0
Социальные пособия и компенсации	877	1000	1006	1000071600	129	2	9214	250,0	0,0	250,0
Закупка товаров, работ и услуг для обеспечения государственных (муниципальных) нужд	877	1000	1006	1000071600	200			495,6	0,0	495,6
Иные закупки товаров, работ и услуг для обеспечения государственных (муниципальных) нужд	877	1000	1006	1000071600	240			495,6	0,0	495,6
Прочая закупка товаров, работ и услуг	877	1000	1006	1000071600	244			495,6	0,0	495,6
Областные средства	877	1000	1006	1000071600	244	2		495,6	0,0	495,6
Услуги связи	877	1000	1006	1000071600	244	2	9221	250,0	0,0	250,0
Работы, услуги по содержанию имущества	877	1000	1006	1000071600	244	2	9225	50,0	0,0	50,0
Прочие работы, услуги	877	1000	1006	1000071600	244	2	9226	50,0	0,0	50,0
увеличение стоимости основных средств и непроизведенных активов	877	1000	1006	1000071600	244	2	9310	45,6	0,0	45,6
Увеличение стоимости материальных запасов	877	1000	1006	1000071600	244	2	9340	100,0	0,0	100,0
ФИЗИЧЕСКАЯ КУЛЬТУРА И СПОРТ	**877**	**1100**						**2 695,0**	**0,0**	**2 695,0**
Массовый спорт	877	1100	1102					2 695,0	0,0	2 695,0
Непрограммные мероприятия	877	1100	1102	1000000000				2 695,0	0,0	2 695,0
Ведомственная целевая программа «Развитие физической культуры и массового спорта в городе Орле на 2020-2022 годы»	877	1100	1102	1020000000				2 695,0	0,0	2 695,0
Расходы на выплаты персоналу в целях обеспечения выполнения функций государственными (муниципальными) органами, казенными учреждениями, органами управления государственными внебюджетными фондами	877	1100	1102	1020000000	100			1 082,5	0,0	1 082,5
Расходы на выплаты персоналу государственных (муниципальных) органов	877	1100	1102	1020000000	120			1 082,5	0,0	1 082,5
Иные выплаты, за исключением фонда оплаты труда государственных (муниципальных) органов, лицам, привлекаемым согласно законодательству для выполнения отдельных полномочий	877	1100	1102	1020000000	123			1 082,5	0,0	1 082,5
Городские средства	877	1100	1102	1020000000	123	1		1 082,5	0,0	1 082,5
Иные выплаты	877	1100	1102	1020000000	123	1	9215	1 082,5	0,0	1 082,5
Закупка товаров, работ и услуг для обеспечения государственных (муниципальных) нужд	877	1100	1102	1020000000	200			1 612,5	0,0	1 612,5
Иные закупки товаров, работ и услуг для обеспечения государственных (муниципальных) нужд	877	1100	1102	1020000000	240			1 612,5	0,0	1 612,5
Прочая закупка товаров, работ и услуг	877	1100	1102	1020000000	244			1 612,5	0,0	1 612,5
Городские средства	877	1100	1102	1020000000	244	1		1 612,5	0,0	1 612,5
Прочие работы, услуги	877	1100	1102	1020000000	244	1	9226	230,0	0,0	230,0
увеличение стоимости основных средств и непроизведенных активов	877	1100	1102	1020000000	244	1	9310	50,0	0,0	50,0
Увеличение стоимости материальных запасов	877	1100	1102	1020000000	244	1	9340	1 312,5	0,0	1 312,5
Другие расходы	877	1100	1102	1020000000	244	1	9999	20,0	0,0	20,0
Контрольно-счетная палата города Орла	**886**							**15 107,0**	**1 534,0**	**16 641,0**
городские средства	1							15 107,0	1 534,0	16 641,0
областные средства	2							0,0	0,0	0,0
ОБЩЕГОСУДАРСТВЕННЫЕ ВОПРОСЫ	**886**	**0100**						**15 107,0**	**1 534,0**	**16 641,0**
Обеспечение деятельности финансовых, налоговых и таможенных органов и органов финансового (финансово-бюджетного) надзора	886	0100	0106					15 107,0	1 534,0	16 641,0
Непрограммные мероприятия	886	0100	0106	1000000000				15 107,0	1 534,0	16 641,0
Содержание органов местного самоуправления	886	0100	0106	1000040040				15 107,0	1 534,0	16 641,0
Расходы на выплаты персоналу в целях обеспечения выполнения функций государственными (муниципальными) органами, казенными учреждениями, органами управления государственными внебюджетными фондами	886	0100	0106	1000040040	100			13 002,0	1 455,6	14 457,6
Расходы на выплаты персоналу государственных (муниципальных) органов	886	0100	0106	1000040040	120			13 002,0	1 455,6	14 457,6
Фонд оплаты труда государственных (муниципальных) органов	886	0100	0106	1000040040	121			10 262,0	0,0	10 262,0
Городские средства	886	0100	0106	1000040040	121	1		10 262,0	0,0	10 262,0
Заработная плата, пособия за первые три дня временной нетрудоспособности	886	0100	0106	1000040040	121	1	9211	10 262,0	0,0	10 262,0
Иные выплаты персоналу государственных (муниципальных) органов, за исключением фонда оплаты труда	886	0100	0106	1000040040	122			748,0	0,0	748,0
Городские средства	886	0100	0106	1000040040	122	1		748,0	0,0	748,0
Социальные пособия и компенсации	886	0100	0106	1000040040	122	1	9214	574,0	0,0	574,0
Иные выплаты	886	0100	0106	1000040040	122	1	9215	174,0	0,0	174,0
Взносы по обязательному социальному страхованию на выплаты денежного содержания и иные выплаты работникам государственных (муниципальных) органов	886	0100	0106	1000040040	129			1 992,0	1 455,6	3 447,6
Городские средства	886	0100	0106	1000040040	129	1		1 992,0	1 455,6	3 447,6
Кредиторская задолженность прошлых лет по начислениям на оплату труда	886	0100	0106	1000040040	129	1	8213	500,0	1 455,6	1 955,6
Начисления на оплату труда	886	0100	0106	1000040040	129	1	9213	1 319,0	0,0	1 319,0
Социальные пособия и компенсации	886	0100	0106	1000040040	129	1	9214	173,0	0,0	173,0
Закупка товаров, работ и услуг для обеспечения государственных (муниципальных) нужд	886	0100	0106	1000040040	200			2 057,0	69,0	2 126,0
Иные закупки товаров, работ и услуг для обеспечения государственных (муниципальных) нужд	886	0100	0106	1000040040	240			2 057,0	69,0	2 126,0
Прочая закупка товаров, работ и услуг	886	0100	0106	1000040040	244			2 057,0	69,0	2 126,0
Городские средства	886	0100	0106	1000040040	244	1		2 057,0	69,0	2 126,0
Кредиторская задолженность прошлых лет по оплате услуг связи	886	0100	0106	1000040040	244	1	8221	0,0	5,3	5,3
Кредиторская задолженность прошлых лет по оплате работ, услуг по содержанию имущества	886	0100	0106	1000040040	244	1	8225	0,0	4,3	4,3
Кредиторская задолженность прошлых лет по оплате прочих работ, услуг	886	0100	0106	1000040040	244	1	8226	0,0	43,1	43,1
Кредиторская задолженность прошлых лет по расходам на увеличение стоимости горюче-смазочных материалов	886	0100	0106	1000040040	244	1	8343	0,0	16,2	16,2
Услуги связи	886	0100	0106	1000040040	244	1	9221	144,0	0,0	144,0
Работы, услуги по содержанию имущества	886	0100	0106	1000040040	244	1	9225	243,0	0,0	243,0
Прочие работы, услуги	886	0100	0106	1000040040	244	1	9226	1 215,0	0,0	1 215,0
увеличение стоимости основных средств и непроизведенных активов	886	0100	0106	1000040040	244	1	9310	110,0	0,0	110,0
Увеличение стоимости материальных запасов	886	0100	0106	1000040040	244	1	9340	163,0	0,0	163,0
Увеличение стоимости горюче-смазочных материалов	886	0100	0106	1000040040	244	1	9343	159,0	0,0	159,0
Другие расходы	886	0100	0106	1000040040	244	1	9999	23,0	0,0	23,0
Иные бюджетные ассигнования	886	0100	0106	1000040040	800			48,0	9,4	57,4
Уплата налогов, сборов и иных платежей	886	0100	0106	1000040040	850			48,0	9,4	57,4
Уплата прочих налогов, сборов	886	0100	0106	1000040040	852			8,0	0,0	8,0
Городские средства	886	0100	0106	1000040040	852	1		8,0	0,0	8,0
Налоги, пошлины и сборы	886	0100	0106	1000040040	852	1	9291	8,0	0,0	8,0
Уплата иных платежей	886	0100	0106	1000040040	853			40,0	9,4	49,4
Городские средства	886	0100	0106	1000040040	853	1		40,0	9,4	49,4
Кредиторская задолженность прошлых лет по штрафам, пени за нарушение законодательства	886	0100	0106	1000040040	853	1	8292	0,0	9,4	9,4
Штрафы, пени за нарушение законодательства	886	0100	0106	1000040040	853	1	9292	10,0	0,0	10,0
Другие расходы	886	0100	0106	1000040040	853	1	9999	30,0	0,0	30,0
управление городского хозяйства и транспорта администрации города Орла	**888**							**1 542 440,7**	**63 690,4**	**1 606 131,1**
городские средства	1							466 849,5	63 690,4	530 540,0
областные средства	2							1 075 591,2	0,0	1 075 591,2
ОБЩЕГОСУДАРСТВЕННЫЕ ВОПРОСЫ	**888**	**0100**						**49 921,4**	**5 000,0**	**54 921,4**
Другие общегосударственные вопросы	888	0100	0113					49 921,4	5 000,0	54 921,4
Непрограммные мероприятия	888	0100	0113	1000000000				49 921,4	5 000,0	54 921,4
Обеспечение деятельности подведомственных учреждений	888	0100	0113	1000040090				47 995,4	5 000,0	52 995,4
Расходы на выплаты персоналу в целях обеспечения выполнения функций государственными (муниципальными) органами, казенными учреждениями, органами управления государственными внебюджетными фондами	888	0100	0113	1000040090	100			26 004,6	586,9	26 591,6
Расходы на выплаты персоналу казенных учреждений	888	0100	0113	1000040090	110			26 004,6	586,9	26 591,6
Фонд оплаты труда учреждений	888	0100	0113	1000040090	111			21 697,0	0,0	21 697,0
Городские средства	888	0100	0113	1000040090	111	1		21 697,0	0,0	21 697,0
Заработная плата, пособия за первые три дня временной нетрудоспособности	888	0100	0113	1000040090	111	1	9211	21 697,0	0,0	21 697,0
Иные выплаты персоналу учреждений, за исключением фонда оплаты труда	888	0100	0113	1000040090	112			23,0	0,0	23,0
Городские средства	888	0100	0113	1000040090	112	1		23,0	0,0	23,0
Иные выплаты	888	0100	0113	1000040090	112	1	9215	23,0	0,0	23,0
Взносы по обязательному социальному страхованию на выплаты по оплате труда работников и иные выплаты работникам учреждений	888	0100	0113	1000040090	119			4 284,6	586,9	4 871,6
Городские средства	888	0100	0113	1000040090	119	1		4 284,6	586,9	4 871,6
Кредиторская задолженность прошлых лет по начислениям на оплату труда	888	0100	0113	1000040090	119	1	8213	1 495,6	586,9	2 082,6
Начисления на оплату труда	888	0100	0113	1000040090	119	1	9213	2 789,0	0,0	2 789,0
Закупка товаров, работ и услуг для обеспечения государственных (муниципальных) нужд	888	0100	0113	1000040090	200			20 745,4	4 272,0	25 017,4
Иные закупки товаров, работ и услуг для обеспечения государственных (муниципальных) нужд	888	0100	0113	1000040090	240			20 745,4	4 272,0	25 017,4
Прочая закупка товаров, работ и услуг	888	0100	0113	1000040090	244			20 745,4	4 272,0	25 017,4
Городские средства	888	0100	0113	1000040090	244	1		20 745,4	4 272,0	25 017,4
Кредиторская задолженность прошлых лет по оплате услуг связи	888	0100	0113	1000040090	244	1	8221	0,0	4,7	4,7
Кредиторская задолженность прошлых лет по оплате работ, услуг по содержанию имущества	888	0100	0113	1000040090	244	1	8225	0,0	1 518,3	1 518,3
Кредиторская задолженность прошлых лет по оплате прочих работ, услуг	888	0100	0113	1000040090	244	1	8226	0,0	277,6	277,6
Кредиторская задолженность прошлых лет по оплате отопления и технологических нужд	888	0100	0113	1000040090	244	1	8231	0,0	1 727,0	1 727,0
Кредиторская задолженность прошлых лет по оплате потребления электрической энергии	888	0100	0113	1000040090	244	1	8233	0,0	263,4	263,4
Кредиторская задолженность прошлых лет по оплате водоснабжения помещений	888	0100	0113	1000040090	244	1	8234	0,0	71,3	71,3
Кредиторская задолженность прошлых лет по расходам на увеличение стоимости материальных запасов	888	0100	0113	1000040090	244	1	8340	0,0	173,7	173,7
Кредиторская задолженность прошлых лет по расходам на увеличение стоимости горюче-смазочных материалов	888	0100	0113	1000040090	244	1	8343	0,0	216,1	216,1
Кредиторская задолженность прошлых лет по другим расходам	888	0100	0113	1000040090	244	1	8999	0,0	19,9	19,9
Услуги связи	888	0100	0113	1000040090	244	1	9221	95,0	0,0	95,0
Работы, услуги по содержанию имущества	888	0100	0113	1000040090	244	1	9225	3 900,0	0,0	3 900,0
Прочие работы, услуги	888	0100	0113	1000040090	244	1	9226	1 152,0	0,0	1 152,0
Оплата отопления и технологических нужд	888	0100	0113	1000040090	244	1	9231	6 008,4	0,0	6 008,4
Оплата потребления электрической энергии	888	0100	0113	1000040090	244	1	9233	4 384,0	0,0	4 384,0
Оплата водоснабжения помещений	888	0100	0113	1000040090	244	1	9234	287,0	0,0	287,0
Ремонт	888	0100	0113	1000040090	244	1	9250	70,0	0,0	70,0
увеличение стоимости основных средств и непроизведенных активов	888	0100	0113	1000040090	244	1	9310	580,0	0,0	580,0
Увеличение стоимости материальных запасов	888	0100	0113	1000040090	244	1	9340	1 100,0	0,0	1 100,0
Увеличение стоимости горюче-смазочных материалов	888	0100	0113	1000040090	244	1	9343	3 000,0	0,0	3 000,0
Другие расходы	888	0100	0113	1000040090	244	1	9999	169,0	0,0	169,0
Иные бюджетные ассигнования	888	0100	0113	1000040090	800			1 245,4	141,1	1 386,4
Уплата налогов, сборов и иных платежей	888	0100	0113	1000040090	850			1 245,4	141,1	1 386,4
Уплата налога на имущество организаций и земельного налога	888	0100	0113	1000040090	851			1 075,0	0,0	1 075,0
Городские средства	888	0100	0113	1000040090	851	1		1 075,0	0,0	1 075,0
Налоги, пошлины и сборы	888	0100	0113	1000040090	851	1	9291	1 075,0	0,0	1 075,0
Уплата прочих налогов, сборов	888	0100	0113	1000040090	852			123,0	106,5	229,5
Городские средства	888	0100	0113	1000040090	852	1		123,0	106,5	229,5
Кредиторская задолженность прошлых лет по налогам, пошлинам и сборам	888	0100	0113	1000040090	852	1	8291	0,0	106,5	106,5
Налоги, пошлины и сборы	888	0100	0113	1000040090	852	1	9291	123,0	0,0	123,0
Уплата иных платежей	888	0100	0113	1000040090	853			47,4	34,6	82,0
Городские средства	888	0100	0113	1000040090	853	1		47,4	34,6	82,0
Кредиторская задолженность прошлых лет по штрафам, пени за нарушение законодательства	888	0100	0113	1000040090	853	1	8292	12,8	34,6	47,4
Штрафы, пени за нарушение законодательства	888	0100	0113	1000040090	853	1	9292	34,6	0,0	34,6
Расходы по судебным искам и предписаниям надзорных органов	888	0100	0113	1000040150				1 705,9	0,0	1 705,9
Иные бюджетные ассигнования	888	0100	0113	1000040150	800			1 705,9	0,0	1 705,9
Исполнение судебных актов	888	0100	0113	1000040150	830			1 704,9	0,0	1 704,9
Исполнение судебных актов Российской Федерации и мировых соглашений по возмещению причиненного вреда	888	0100	0113	1000040150	831			1 704,9	0,0	1 704,9
Городские средства	888	0100	0113	1000040150	831	1		1 704,9	0,0	1 704,9
Кредиторская задолженность прошлых лет по другим расходам	888	0100	0113	1000040150	831	1	8999	100,5	0,0	100,5
Другие расходы	888	0100	0113	1000040150	831	1	9999	1 604,4	0,0	1 604,4
Уплата налогов, сборов и иных платежей	888	0100	0113	1000040150	850			1,0	0,0	1,0
Уплата прочих налогов, сборов	888	0100	0113	1000040150	852			1,0	0,0	1,0
Городские средства	888	0100	0113	1000040150	852	1		1,0	0,0	1,0
Другие расходы	888	0100	0113	1000040150	852	1	9999	1,0	0,0	1,0
Выполнение наказов избирателей депутатам Орловского городского Совета народных депутатов	888	0100	0113	1000040940				220,0	0,0	220,0
Закупка товаров, работ и услуг для обеспечения государственных (муниципальных) нужд	888	0100	0113	1000040940	200			220,0	0,0	220,0
Иные закупки товаров, работ и услуг для обеспечения государственных (муниципальных) нужд	888	0100	0113	1000040940	240			220,0	0,0	220,0
Прочая закупка товаров, работ и услуг	888	0100	0113	1000040940	244			220,0	0,0	220,0
Городские средства	888	0100	0113	1000040940	244	1		220,0	0,0	220,0
увеличение стоимости основных средств и непроизведенных активов	888	0100	0113	1000040940	244	1	9310	216,7	0,0	216,7
Увеличение стоимости материальных запасов	888	0100	0113	1000040940	244	1	9340	3,3	0,0	3,3
НАЦИОНАЛЬНАЯ БЕЗОПАСНОСТЬ И ПРАВООХРАНИТЕЛЬНАЯ ДЕЯТЕЛЬНОСТЬ	**888**	**0300**						**11 618,0**	**0,0**	**11 618,0**
Защита населения и территории от чрезвычайных ситуаций природного и техногенного характера, гражданская оборона	888	0300	0309					11 618,0	0,0	11 618,0
Непрограммные мероприятия	888	0300	0309	1000000000				11 618,0	0,0	11 618,0
Обеспечение деятельности подведомственных учреждений	888	0300	0309	1000040090				11 618,0	0,0	11 618,0
Расходы на выплаты персоналу в целях обеспечения выполнения функций государственными (муниципальными) органами, казенными учреждениями, органами управления государственными внебюджетными фондами	888	0300	0309	1000040090	100			10 632,0	0,0	10 632,0
Расходы на выплаты персоналу казенных учреждений	888	0300	0309	1000040090	110			10 632,0	0,0	10 632,0
Фонд оплаты труда учреждений	888	0300	0309	1000040090	111			9 421,0	0,0	9 421,0
Городские средства	888	0300	0309	1000040090	111	1		9 421,0	0,0	9 421,0
Заработная плата, пособия за первые три дня временной нетрудоспособности	888	0300	0309	1000040090	111	1	9211	9 421,0	0,0	9 421,0
Взносы по обязательному социальному страхованию на выплаты по оплате труда работников и иные выплаты работникам учреждений	888	0300	0309	1000040090	119			1 211,0	0,0	1 211,0
Городские средства	888	0300	0309	1000040090	119	1		1 211,0	0,0	1 211,0
Начисления на оплату труда	888	0300	0309	1000040090	119	1	9213	1 211,0	0,0	1 211,0
Закупка товаров, работ и услуг для обеспечения государственных (муниципальных) нужд	888	0300	0309	1000040090	200			965,0	0,0	965,0
Иные закупки товаров, работ и услуг для обеспечения государственных (муниципальных) нужд	888	0300	0309	1000040090	240			965,0	0,0	965,0
Прочая закупка товаров, работ и услуг	888	0300	0309	1000040090	244			965,0	0,0	965,0
Городские средства	888	0300	0309	1000040090	244	1		965,0	0,0	965,0
Услуги связи	888	0300	0309	1000040090	244	1	9221	103,0	0,0	103,0
Работы, услуги по содержанию имущества	888	0300	0309	1000040090	244	1	9225	558,0	0,0	558,0
Прочие работы, услуги	888	0300	0309	1000040090	244	1	9226	50,0	0,0	50,0
увеличение стоимости основных средств и непроизведенных активов	888	0300	0309	1000040090	244	1	9310	219,0	0,0	219,0
Увеличение стоимости материальных запасов	888	0300	0309	1000040090	244	1	9340	35,0	0,0	35,0
Иные бюджетные ассигнования	888	0300	0309	1000040090	800			21,0	0,0	21,0
Уплата налогов, сборов и иных платежей	888	0300	0309	1000040090	850			21,0	0,0	21,0
Уплата прочих налогов, сборов	888	0300	0309	1000040090	852			1,0	0,0	1,0
Городские средства	888	0300	0309	1000040090	852	1		1,0	0,0	1,0
Налоги, пошлины и сборы	888	0300	0309	1000040090	852	1	9291	1,0	0,0	1,0
Уплата иных платежей	888	0300	0309	1000040090	853			20,0	0,0	20,0
Городские средства	888	0300	0309	1000040090	853	1		20,0	0,0	20,0
Штрафы, пени за нарушение законодательства	888	0300	0309	1000040090	853	1	9292	20,0	0,0	20,0
НАЦИОНАЛЬНАЯ ЭКОНОМИКА	**888**	**0400**						**918 757,3**	**29 555,7**	**948 313,0**
Транспорт	888	0400	0408					43 466,9	21 571,4	65 038,3

Непрограммные мероприятия	888	0400	0408	1000000000				43 466,9	21 571,4	65 038,3
Субсидии организациям, осуществляющим перевозку пассажиров автомобильным транспортом по маршрутам регулярных перевозок города Орла	888	0400	0408	1000040250				37 084,8	21 210,1	58 294,9
Иные бюджетные ассигнования	888	0400	0408	1000040250	800			37 084,8	21 210,1	58 294,9
Субсидии юридическим лицам (кроме некоммерческих организаций), индивидуальным предпринимателям, физическим лицам-производителям товаров, работ, услуг	888	0400	0408	1000040250	810			37 084,8	21 210,1	58 294,9
Субсидии на возмещение недополученных доходов и (или) возмещение фактически понесенных затрат в связи с производством (реализацией) товаров, выполнением работ, оказанием услуг	888	0400	0408	1000040250	811			37 084,8	21 210,1	58 294,9
Городские средства	888	0400	0408	1000040250	811	1		37 084,8	21 210,1	58 294,9
Кредиторская задолженность прошлых лет по другим расходам	888	0400	0408	1000040250	811	1	8999	6 974,2	21 210,1	28 184,3
Другие расходы	888	0400	0408	1000040250	811	1	9999	30 110,6	0,0	30 110,6
Субсидии организациям, осуществляющим перевозку пассажиров наземным электрическим транспортом по маршрутам регулярных перевозок города Орла	888	0400	0408	1000040260				5 059,9	0,0	5 059,9
Иные бюджетные ассигнования	888	0400	0408	1000040260	800			5 059,9	0,0	5 059,9
Субсидии юридическим лицам (кроме некоммерческих организаций), индивидуальным предпринимателям, физическим лицам-производителям товаров, работ, услуг	888	0400	0408	1000040260	810			5 059,9	0,0	5 059,9
Субсидии на возмещение недополученных доходов и (или) возмещение фактически понесенных затрат в связи с производством (реализацией) товаров, выполнением работ, оказанием услуг	888	0400	0408	1000040260	811			5 059,9	0,0	5 059,9
Городские средства	888	0400	0408	1000040260	811	1		5 059,9	0,0	5 059,9
Другие расходы	888	0400	0408	1000040260	811	1	9999	5 059,9	0,0	5 059,9
Субсидии транспортным организациям, осуществляющим перевозки пассажиров по сезонным маршрутам для проезда жителей города Орла к садово-дачным массивам	888	0400	0408	1000040270				1 015,2	361,3	1 376,5
Иные бюджетные ассигнования	888	0400	0408	1000040270	800			1 015,2	361,3	1 376,5
Субсидии юридическим лицам (кроме некоммерческих организаций), индивидуальным предпринимателям, физическим лицам-производителям товаров, работ, услуг	888	0400	0408	1000040270	810			1 015,2	361,3	1 376,5
Субсидии на возмещение недополученных доходов и (или) возмещение фактически понесенных затрат в связи с производством (реализацией) товаров, выполнением работ, оказанием услуг	888	0400	0408	1000040270	811			1 015,2	361,3	1 376,5
Городские средства	888	0400	0408	1000040270	811	1		1 015,2	361,3	1 376,5
Кредиторская задолженность прошлых лет по другим расходам	888	0400	0408	1000040270	811	1	8999	0,0	361,3	361,3
Другие расходы	888	0400	0408	1000040270	811	1	9999	1 015,2	0,0	1 015,2
Субсидирование муниципального заказа на осуществление перевозки по регулируемым тарифам по регулярным маршрутам муниципальной маршрутной сети	888	0400	0408	1000040730				50,0	0,0	50,0
Закупка товаров, работ и услуг для обеспечения государственных (муниципальных) нужд	888	0400	0408	1000040730	200			50,0	0,0	50,0
Иные закупки товаров, работ и услуг для обеспечения государственных (муниципальных) нужд	888	0400	0408	1000040730	240			50,0	0,0	50,0
Прочая закупка товаров, работ и услуг	888	0400	0408	1000040730	244			50,0	0,0	50,0
Городские средства	888	0400	0408	1000040730	244	1		50,0	0,0	50,0
Прочие работы, услуги	888	0400	0408	1000040730	244	1	9226	50,0	0,0	50,0
Обслуживание интернет сайта «Транспорт Он-лайн»	888	0400	0408	1000040900				257,0	0,0	257,0
Закупка товаров, работ и услуг для обеспечения государственных (муниципальных) нужд	888	0400	0408	1000040900	200			257,0	0,0	257,0
Иные закупки товаров, работ и услуг для обеспечения государственных (муниципальных) нужд	888	0400	0408	1000040900	240			257,0	0,0	257,0
Прочая закупка товаров, работ и услуг	888	0400	0408	1000040900	244			257,0	0,0	257,0
Городские средства	888	0400	0408	1000040900	244	1		257,0	0,0	257,0
Прочие работы, услуги	888	0400	0408	1000040900	244	1	9226	257,0	0,0	257,0
Дорожное хозяйство (дорожные фонды)	888	0400	0409					875 290,4	7 984,3	883 274,7
Непрограммные мероприятия	888	0400	0409	1000000000				3 910,0	1 815,1	5 725,1
Выполнение наказов избирателей депутатам Орловского городского Совета народных депутатов	888	0400	0409	1000040940				2 910,0	1 815,1	4 725,1
Закупка товаров, работ и услуг для обеспечения государственных (муниципальных) нужд	888	0400	0409	1000040940	200			2 910,0	1 815,1	4 725,1
Иные закупки товаров, работ и услуг для обеспечения государственных (муниципальных) нужд	888	0400	0409	1000040940	240			2 910,0	1 815,1	4 725,1
Прочая закупка товаров, работ и услуг	888	0400	0409	1000040940	244			2 910,0	1 815,1	4 725,1
Городские средства	888	0400	0409	1000040940	244	1		2 910,0	1 815,1	4 725,1
Кредиторская задолженность прошлых лет по оплате работ, услуг по содержанию имущества	888	0400	0409	1000040940	244	1	8225	0,0	534,9	534,9
Кредиторская задолженность прошлых лет по оплате прочих работ, услуг	888	0400	0409	1000040940	244	1	8226	0,0	1 255,2	1 255,2
Кредиторская задолженность прошлых лет по расходам на увеличение стоимости основных средств и непроизведенных активов	888	0400	0409	1000040940	244	1	8310	0,0	25,0	25,0
Работы, услуги по содержанию имущества	888	0400	0409	1000040940	244	1	9225	1 980,0	0,0	1 980,0
Прочие работы, услуги	888	0400	0409	1000040940	244	1	9226	880,0	0,0	880,0
увеличение стоимости основных средств и непроизведенных активов	888	0400	0409	1000040940	244	1	9310	50,0	0,0	50,0
Государственная программа Орловской области «Реализация наказов избирателей депутатам Орловского областного Совета народных депутатов»	888	0400	0409	1000072650				1 000,0	0,0	1 000,0
Закупка товаров, работ и услуг для обеспечения государственных (муниципальных) нужд	888	0400	0409	1000072650	200			860,0	0,0	860,0
Иные закупки товаров, работ и услуг для обеспечения государственных (муниципальных) нужд	888	0400	0409	1000072650	240			860,0	0,0	860,0
Прочая закупка товаров, работ и услуг	888	0400	0409	1000072650	244			860,0	0,0	860,0
Областные средства	888	0400	0409	1000072650	244	2		860,0	0,0	860,0
Выполнение наказов избирателей депутатам Орловского областного Совета народных депутатов	888	0400	0409	1000072650	244	2	5066	860,0	0,0	860,0
Капитальные вложения в объекты государственной (муниципальной) собственности	888	0400	0409	1000072650	400			140,0	0,0	140,0
Бюджетные инвестиции	888	0400	0409	1000072650	410			140,0	0,0	140,0
Бюджетные инвестиции в объекты капитального строительства государственной (муниципальной) собственности	888	0400	0409	1000072650	414			140,0	0,0	140,0
Областные средства	888	0400	0409	1000072650	414	2		140,0	0,0	140,0
Кредиторская задолженность прошлых лет на выполнение наказов избирателей депутатам Орловского областного Совета народных депутатов	888	0400	0409	1000072650	414	2	8066	140,0	0,0	140,0
Муниципальные программы	888	0400	0409	2000000000				871 380,4	6 169,2	877 549,6
Мероприятие 1 «Содержание улично-дорожной сети города Орла»	888	0400	0409	2810000000				6 785,9	1 711,6	8 497,4
Закупка товаров, работ и услуг для обеспечения государственных (муниципальных) нужд	888	0400	0409	2810000000	200			6 659,0	1 584,7	8 243,7
Иные закупки товаров, работ и услуг для обеспечения государственных (муниципальных) нужд	888	0400	0409	2810000000	240			0,0	1 084,4	1 084,4
Прочая закупка товаров, работ и услуг	888	0400	0409	2810000000	244			0,0	1 084,4	1 084,4
Городские средства	888	0400	0409	2810000000	244	1		0,0	1 084,4	1 084,4
Кредиторская задолженность прошлых лет по оплате работ, услуг по содержанию имущества	888	0400	0409	2810000000	244	1	8225	0,0	1 084,4	1 084,4
Иные закупки товаров, работ и услуг для обеспечения государственных (муниципальных) нужд	888	0400	0409	2810000000	240			6 659,0	500,3	7 159,2
Прочая закупка товаров, работ и услуг	888	0400	0409	2810000000	244			6 659,0	500,3	7 159,2
Городские средства	888	0400	0409	2810000000	244	1		6 659,0	500,3	7 159,2
Кредиторская задолженность прошлых лет по оплате прочих работ, услуг	888	0400	0409	2810000000	244	1	8226	0,0	0,3	0,3
Кредиторская задолженность прошлых лет по расходам на увеличение стоимости основных средств и непроизведенных активов	888	0400	0409	2810000000	244	1	8310	0,0	217,0	217,0
Работы, услуги по содержанию имущества	888	0400	0409	2810000000	244	1	9225	6 305,8	0,0	6 305,8
Прочие работы, услуги	888	0400	0409	2810000000	244	1	9226	0,5	283,0	283,5
увеличение стоимости основных средств и непроизведенных активов	888	0400	0409	2810000000	244	1	9310	352,7	0,0	352,7
Капитальные вложения в объекты государственной (муниципальной) собственности	888	0400	0409	2810000000	400			126,9	126,9	253,8
Бюджетные инвестиции	888	0400	0409	2810000000	410			126,9	126,9	253,8
Бюджетные инвестиции в объекты капитального строительства государственной (муниципальной) собственности	888	0400	0409	2810000000	414			126,9	126,9	253,8
Городские средства	888	0400	0409	2810000000	414	1		126,9	126,9	253,8
Кредиторская задолженность прошлых лет по оплате прочих работ, услуг	888	0400	0409	2810000000	414	1	8226	0,0	126,9	126,9
Прочие работы, услуги	888	0400	0409	2810000000	414	1	9226	126,9	0,0	126,9
МП «Комплексное развитие улично-дорожной сети города Орла на 2020-2022 годы»-Мероприятие 1 «Содержание улично-дорожной сети города Орла»-Поддержка дорожного хозяйства	888	0400	0409	28100S0550				389 856,0	0,0	389 856,0
Закупка товаров, работ и услуг для обеспечения государственных (муниципальных) нужд	888	0400	0409	28100S0550	200			389 856,0	0,0	389 856,0
Иные закупки товаров, работ и услуг для обеспечения государственных (муниципальных) нужд	888	0400	0409	28100S0550	240			389 856,0	0,0	389 856,0
Прочая закупка товаров, работ и услуг	888	0400	0409	28100S0550	244			389 856,0	0,0	389 856,0
Областные средства	888	0400	0409	28100S0550	244	2		389 856,0	0,0	389 856,0
Субсидии на ремонт автомобильных дорог общего пользования местного значения	888	0400	0409	28100S0550	244	2	7201	0,0	0,0	0,0
Субсидии на содержание автомобильных дорог общего пользования местного значения	888	0400	0409	28100S0550	244	2	7204	355 000,0	0,0	355 000,0
Кредиторская задолженность-субсидии на ремонт автомобильных дорог общего пользования местного значения	888	0400	0409	28100S0550	244	2	8201	0,0	0,0	0,0
Кредиторская задолженность-субсидии на содержание автомобильных дорог общего пользования местного значения	888	0400	0409	28100S0550	244	2	8204	34 856,0	0,0	34 856,0
Мероприятие 2 «Ремонт объектов улично-дорожной сети города Орла»	888	0400	0409	2820000000				505,1	1 107,2	1 612,2
Закупка товаров, работ и услуг для обеспечения государственных (муниципальных) нужд	888	0400	0409	2820000000	200			505,1	1 107,2	1 612,2
Иные закупки товаров, работ и услуг для обеспечения государственных (муниципальных) нужд	888	0400	0409	2820000000	240			505,1	1 107,2	1 612,2
Прочая закупка товаров, работ и услуг	888	0400	0409	2820000000	244			505,1	1 107,2	1 612,2
Городские средства	888	0400	0409	2820000000	244	1		505,1	1 107,2	1 612,2
Кредиторская задолженность прошлых лет по оплате работ, услуг по содержанию имущества	888	0400	0409	2820000000	244	1	8225	0,0	733,2	733,2
Кредиторская задолженность прошлых лет по оплате прочих работ, услуг	888	0400	0409	2820000000	244	1	8226	0,0	14,0	14,0
Работы, услуги по содержанию имущества	888	0400	0409	2820000000	244	1	9225	372,7	0,0	372,7
Прочие работы, услуги	888	0400	0409	2820000000	244	1	9226	132,3	360,0	492,3
Поддержка дорожного хозяйства	888	0400	0409	28200S0550				52 307,9	0,0	52 307,9
Закупка товаров, работ и услуг для обеспечения государственных (муниципальных) нужд	888	0400	0409	28200S0550	200			52 307,9	0,0	52 307,9
Иные закупки товаров, работ и услуг для обеспечения государственных (муниципальных) нужд	888	0400	0409	28200S0550	240			52 307,9	0,0	52 307,9
Прочая закупка товаров, работ и услуг	888	0400	0409	28200S0550	244			52 307,9	0,0	52 307,9
Областные средства	888	0400	0409	28200S0550	244	2		52 307,9	0,0	52 307,9
Субсидии на ремонт автомобильных дорог общего пользования местного значения	888	0400	0409	28200S0550	244	2	7201	50 000,0	0,0	50 000,0
Кредиторская задолженность-субсидии на ремонт автомобильных дорог общего пользования местного значения	888	0400	0409	28200S0550	244	2	8201	2 307,9	0,0	2 307,9
МП «Комплексное развитие улично-дорожной сети города Орла на 2020-2022 годы»-Мероприятие 2 «Ремонт объектов улично-дорожной сети города Орла»-Национальный проект-Поддержка дорожного хозяйства	888	0400	0409	282R1S0550				0,0	0,0	0,0
Закупка товаров, работ и услуг для обеспечения государственных (муниципальных) нужд	888	0400	0409	282R1S0550	200			0,0	0,0	0,0
Иные закупки товаров, работ и услуг для обеспечения государственных (муниципальных) нужд	888	0400	0409	282R1S0550	240			0,0	0,0	0,0
Прочая закупка товаров, работ и услуг	888	0400	0409	282R1S0550	244			0,0	0,0	0,0
Областные средства	888	0400	0409	282R1S0550	244	2		0,0	0,0	0,0
Субсидии на ремонт автомобильных дорог общего пользования местного значения	888	0400	0409	282R1S0550	244	2	7201	0,0	0,0	0,0
Кредиторская задолженность-субсидии на ремонт автомобильных дорог общего пользования местного значения	888	0400	0409	282R1S0550	244	2	8201	0,0	0,0	0,0
Мероприятие 3 «Ремонт, капитальный ремонт автомобильных дорог в рамках реализации регионального проекта «Программа комплексного развития объединенной дорожной сети Орловской области, а также Орловской городской агломерации на 2019-2024 годы» национального проекта «Безопасные и качественные автомобильные дороги»»	888	0400	0409	2830000000				3 856,9	955,3	4 812,2
Закупка товаров, работ и услуг для обеспечения государственных (муниципальных) нужд	888	0400	0409	2830000000	200			3 856,9	955,3	4 812,2
Иные закупки товаров, работ и услуг для обеспечения государственных (муниципальных) нужд	888	0400	0409	2830000000	240			3 856,9	955,3	4 812,2
Закупка товаров, работ, услуг в целях капитального ремонта государственного (муниципального) имущества	888	0400	0409	2830000000	243			210,6	0,0	210,6
Городские средства	888	0400	0409	2830000000	243	1		210,6	0,0	210,6
Работы, услуги по содержанию имущества	888	0400	0409	2830000000	243	1	9225	210,6	0,0	210,6
Прочая закупка товаров, работ и услуг	888	0400	0409	2830000000	244			3 646,3	955,3	4 601,6
Городские средства	888	0400	0409	2830000000	244	1		3 646,3	955,3	4 601,6
Кредиторская задолженность прошлых лет по оплате работ, услуг по содержанию имущества	888	0400	0409	2830000000	244	1	8225	0,0	255,3	255,3
Работы, услуги по содержанию имущества	888	0400	0409	2830000000	244	1	9225	3 399,5	0,0	3 399,5
Прочие работы, услуги	888	0400	0409	2830000000	244	1	9226	246,8	700,0	946,8
Финансовое обеспечение дорожной деятельности-ремонт объектов улично-дорожной сети города Орла	888	0400	0409	283R153931				253 878,2	0,0	253 878,2
Закупка товаров, работ и услуг для обеспечения государственных (муниципальных) нужд	888	0400	0409	283R153931	200			253 878,2	0,0	253 878,2
Иные закупки товаров, работ и услуг для обеспечения государственных (муниципальных) нужд	888	0400	0409	283R153931	240			253 878,2	0,0	253 878,2
Прочая закупка товаров, работ и услуг	888	0400	0409	283R153931	244			253 878,2	0,0	253 878,2
Областные средства	888	0400	0409	283R153931	244	2		253 878,2	0,0	253 878,2
Иные межбюджетные трансферты на финансовое обеспечение дорожной деятельности в рамках реализации национального проекта «Безопасные и качественные автомобильные дороги»	888	0400	0409	283R153931	244	2	20-53930-00000-00000	253 878,2	0,0	253 878,2
Другие расходы	888	0400	0409	283R153931	244	2	9999	0,0	0,0	0,0
Поддержка дорожного хозяйства	888	0400	0409	283R1S0550				153 228,7	0,0	153 228,7
Закупка товаров, работ и услуг для обеспечения государственных (муниципальных) нужд	888	0400	0409	283R1S0550	200			153 228,7	0,0	153 228,7
Иные закупки товаров, работ и услуг для обеспечения государственных (муниципальных) нужд	888	0400	0409	283R1S0550	240			153 228,7	0,0	153 228,7
Прочая закупка товаров, работ и услуг	888	0400	0409	283R1S0550	244			153 228,7	0,0	153 228,7
Областные средства	888	0400	0409	283R1S0550	244	2		153 228,7	0,0	153 228,7
Субсидии на ремонт автомобильных дорог общего пользования местного значения	888	0400	0409	283R1S0550	244	2	7201	127 957,8	0,0	127 957,8
Кредиторская задолженность-субсидии на ремонт автомобильных дорог общего пользования местного значения	888	0400	0409	283R1S0550	244	2	8201	25 270,9	0,0	25 270,9
Мероприятие 4 «Устройство (монтаж) средств организации и регулирования дорожного движения на автомобильных дорогах города Орла»	888	0400	0409	2840000000				3 955,2	2 395,2	6 350,4
Закупка товаров, работ и услуг для обеспечения государственных (муниципальных) нужд	888	0400	0409	2840000000	200			3 955,2	2 395,2	6 350,4
Иные закупки товаров, работ и услуг для обеспечения государственных (муниципальных) нужд	888	0400	0409	2840000000	240			3 955,2	2 395,2	6 350,4
Закупка товаров, работ, услуг в целях капитального ремонта государственного (муниципального) имущества	888	0400	0409	2840000000	243			786,6	280,6	1 067,2
Городские средства	888	0400	0409	2840000000	243	1		786,6	280,6	1 067,2
Кредиторская задолженность прошлых лет по оплате прочих работ, услуг	888	0400	0409	2840000000	243	1	8226	0,0	280,6	280,6
Работы, услуги по содержанию имущества	888	0400	0409	2840000000	243	1	9225	250,0	0,0	250,0
Прочие работы, услуги	888	0400	0409	2840000000	243	1	9226	530,7	0,0	530,7
увеличение стоимости основных средств и непроизведенных активов	888	0400	0409	2840000000	243	1	9310	5,9	0,0	5,9
Прочая закупка товаров, работ и услуг	888	0400	0409	2840000000	244			3 168,6	2 114,6	5 283,1
Городские средства	888	0400	0409	2840000000	244	1		3 168,6	2 114,6	5 283,1
Кредиторская задолженность прошлых лет по оплате прочих работ, услуг	888	0400	0409	2840000000	244	1	8226	0,0	1 101,8	1 101,8
Кредиторская задолженность прошлых лет по расходам на увеличение стоимости основных средств и непроизведенных активов	888	0400	0409	2840000000	244	1	8310	0,0	472,8	472,8
Работы, услуги по содержанию имущества	888	0400	0409	2840000000	244	1	9225	750,0	0,0	750,0
Прочие работы, услуги	888	0400	0409	2840000000	244	1	9226	766,9	540,0	1 306,9
увеличение стоимости основных средств и непроизведенных активов	888	0400	0409	2840000000	244	1	9310	1 651,7	0,0	1 651,7
МП «Комплексное развитие улично-дорожной сети города Орла на 2020-2022 годы»-Мероприятие 4 «Устройство (монтаж) средств организации и регулирования дорожного движения на автомобильных дорогах города Орла»-Капитальный ремонт	888	0400	0409	28400S2320				7 006,6	0,0	7 006,6
Закупка товаров, работ и услуг для обеспечения государственных (муниципальных) нужд	888	0400	0409	28400S2320	200			7 006,6	0,0	7 006,6
Иные закупки товаров, работ и услуг для обеспечения государственных (муниципальных) нужд	888	0400	0409	28400S2320	240			7 006,6	0,0	7 006,6
Закупка товаров, работ, услуг в целях капитального ремонта государственного (муниципального) имущества	888	0400	0409	28400S2320	243			7 006,6	0,0	7 006,6
Областные средства	888	0400	0409	28400S2320	243	2		7 006,6	0,0	7 006,6
Субсидия на устройство организации и регулирования дорожного движения	888	0400	0409	28400S2320	243	2	7304	2 525,9	0,0	2 525,9
Кредиторская задолженность-субсидия на устройство организации и регулирования дорожного движения	888	0400	0409	28400S2320	243	2	8304	4 480,7	0,0	4 480,7
ЖИЛИЩНО-КОММУНАЛЬНОЕ ХОЗЯЙСТВО	**888**	**0500**						**538 254,5**	**28 819,6**	**567 074,1**
Жилищное хозяйство	888	0500	0501					206 489,0	6 681,0	213 170,0
Непрограммные мероприятия	888	0500	0501	1000000000				48 358,0	6 681,0	55 039,0
Содержание, текущий ремонт, оплата жилищно-коммунальных услуг помещений, находящихся в муниципальной собственности	888	0500	0501	1000040120				532,0	17,4	549,4
Закупка товаров, работ и услуг для обеспечения государственных (муниципальных) нужд	888	0500	0501	1000040120	200			532,0	17,4	549,4
Иные закупки товаров, работ и услуг для обеспечения государственных (муниципальных) нужд	888	0500	0501	1000040120	240			532,0	17,4	549,4
Прочая закупка товаров, работ и услуг	888	0500	0501	1000040120	244			532,0	17,4	549,4
Городские средства	888	0500	0501	1000040120	244	1		532,0	17,4	549,4
Кредиторская задолженность прошлых лет по оплате прочих работ, услуг	888	0500	0501	1000040120	244	1	8226	0,0	17,4	17,4
Работы, услуги по содержанию имущества	888	0500	0501	1000040120	244	1	9225	325,0	0,0	325,0
Оплата отопления и технологических нужд	888	0500	0501	1000040120	244	1	9231	40,0	0,0	40,0
Оплата потребления электрической энергии	888	0500	0501	1000040120	244	1	9233	157,0	0,0	157,0
Оплата водоснабжения помещений	888	0500	0501	1000040120	244	1	9234	10,0	0,0	10,0
Капитальный и текущий ремонт муниципального жилищного фонда	888	0500	0501	1000040130				1 500,0	0,0	1 500,0
Закупка товаров, работ и услуг для обеспечения государственных (муниципальных) нужд	888	0500	0501	1000040130	200			1 500,0	0,0	1 500,0
Иные закупки товаров, работ и услуг для обеспечения государственных (муниципальных) нужд	888	0500	0501	1000040130	240			1 500,0	0,0	1 500,0
Закупка товаров, работ, услуг в целях капитального ремонта государственного (муниципального) имущества	888	0500	0501	1000040130	243			618,0	0,0	618,0
Городские средства	888	0500	0501	1000040130	243	1		618,0	0,0	618,0
Ремонт	888	0500	0501	1000040130	243	1	9250	618,0	0,0	618,0
Прочая закупка товаров, работ и услуг	888	0500	0501	1000040130	244			882,0	0,0	882,0
Городские средства	888	0500	0501	1000040130	244	1		882,0	0,0	882,0
Работы, услуги по содержанию имущества	888	0500	0501	1000040130	244	1	9225	185,0	0,0	185,0
Ремонт	888	0500	0501	1000040130	244	1	9250	697,0	0,0	697,0
Взносы на капитальный ремонт общего имущества в отношении муниципальных помещений, расположенных в многоквартирных жилых домах	888	0500	0501	1000040210				41 440,0	0,0	41 440,0
Закупка товаров, работ и услуг для обеспечения государственных (муниципальных) нужд	888	0500	0501	1000040210	200			41 440,0	0,0	41 440,0
Иные закупки товаров, работ и услуг для обеспечения государственных (муниципальных) нужд	888	0500	0501	1000040210	240			41 440,0	0,0	41 440,0
Прочая закупка товаров, работ и услуг	888	0500	0501	1000040210	244			41 440,0	0,0	41 440,0
Городские средства	888	0500	0501	1000040210	244	1		41 440,0	0,0	41 440,0
Работы, услуги по содержанию имущества	888	0500	0501	1000040210	244	1	9225	41 440,0	0,0	41 440,0
Консервация объектов культурного наследия	888	0500	0501	1000040510				200,0	0,0	200,0
Закупка товаров, работ и услуг для обеспечения государственных (муниципальных) нужд	888	0500	0501	1000040510	200			200,0	0,0	200,0

Иные закупки товаров, работ и услуг для обеспечения государственных (муниципальных) нужд	888	0500	0501	1000040510	240			200,0	0,0	200,0
Прочая закупка товаров, работ и услуг	888	0500	0501	1000040510	244			200,0	0,0	200,0
Городские средства	888	0500	0501	1000040510	244	1		200,0	0,0	200,0
Работы, услуги по содержанию имущества	888	0500	0501	1000040510	244	1	9225	200,0	0,0	200,0
Расходы на снос аварийных домов с прилегающими к ним хозяйственно-бытовыми постройками	888	0500	0501	1000040640				1 810,0	5 000,0	6 810,0
Закупка товаров, работ и услуг для обеспечения государственных (муниципальных) нужд	888	0500	0501	1000040640	200			1 810,0	5 000,0	6 810,0
Иные закупки товаров, работ и услуг для обеспечения государственных (муниципальных) нужд	888	0500	0501	1000040640	240			1 810,0	5 000,0	6 810,0
Прочая закупка товаров, работ и услуг	888	0500	0501	1000040640	244			1 810,0	5 000,0	6 810,0
Городские средства	888	0500	0501	1000040640	244	1		1 810,0	5 000,0	6 810,0
Прочие работы, услуги	888	0500	0501	1000040640	244	1	9226	1 810,0	5 000,0	6 810,0
Выполнение наказов избирателей депутатам Орловского городского Совета народных депутатов	888	0500	0501	1000040940				2 796,0	1 663,6	4 459,6
Закупка товаров, работ и услуг для обеспечения государственных (муниципальных) нужд	888	0500	0501	1000040940	200			2 796,0	1 663,6	4 459,6
Иные закупки товаров, работ и услуг для обеспечения государственных (муниципальных) нужд	888	0500	0501	1000040940	240			2 796,0	1 663,6	4 459,6
Прочая закупка товаров, работ и услуг	888	0500	0501	1000040940	244			2 796,0	1 663,6	4 459,6
Городские средства	888	0500	0501	1000040940	244	1		2 796,0	1 663,6	4 459,6
Кредиторская задолженность прошлых лет по оплате прочих работ, услуг	888	0500	0501	1000040940	244	1	8226	0,0	1 428,7	1 428,7
Кредиторская задолженность прошлых лет по расходам на увеличение стоимости основных средств и непроизведенных активов	888	0500	0501	1000040940	244	1	8310	0,0	235,0	235,0
Прочие работы, услуги	888	0500	0501	1000040940	244	1	9226	2 646,0	0,0	2 646,0
увеличение стоимости основных средств и непроизведенных активов	888	0500	0501	1000040940	244	1	9310	150,0	0,0	150,0
Государственная программа Орловской области «Реализация наказов избирателей депутатам Орловского областного Совета народных депутатов»	888	0500	0501	1000072650				80,0	0,0	80,0
Закупка товаров, работ и услуг для обеспечения государственных (муниципальных) нужд	888	0500	0501	1000072650	200			80,0	0,0	80,0
Иные закупки товаров, работ и услуг для обеспечения государственных (муниципальных) нужд	888	0500	0501	1000072650	240			80,0	0,0	80,0
Прочая закупка товаров, работ и услуг	888	0500	0501	1000072650	244			80,0	0,0	80,0
Областные средства	888	0500	0501	1000072650	244	2		80,0	0,0	80,0
Выполнение наказов избирателей депутатам Орловского областного Совета народных депутатов	888	0500	0501	1000072650	244	2	5066	80,0	0,0	80,0
Муниципальные программы	888	0500	0501	2000000000				158 131,0	0,0	158 131,0
Обеспечение устойчивого сокращения непригодного для проживания жилого фонда за счет средств, поступивших от Фонда содействия реформированию жилищно-коммунального хозяйства	888	0500	0501	290F367483				154 346,8	0,0	154 346,8
Капитальные вложения в объекты государственной (муниципальной) собственности	888	0500	0501	290F367483	400			153 176,9	0,0	153 176,9
Бюджетные инвестиции	888	0500	0501	290F367483	410			153 176,9	0,0	153 176,9
Бюджетные инвестиции на приобретение объектов недвижимого имущества в государственную (муниципальную) собственность	888	0500	0501	290F367483	412			153 176,9	0,0	153 176,9
Областные средства	888	0500	0501	290F367483	412	2		153 176,9	0,0	153 176,9
увеличение стоимости основных средств и непроизведенных активов	888	0500	0501	290F367483	412	2	9310	153 176,9	0,0	153 176,9
Иные бюджетные ассигнования	888	0500	0501	290F367483	800			1 169,9	0,0	1 169,9
Уплата налогов, сборов и иных платежей	888	0500	0501	290F367483	850			1 169,9	0,0	1 169,9
Уплата иных платежей	888	0500	0501	290F367483	853			1 169,9	0,0	1 169,9
Областные средства	888	0500	0501	290F367483	853	2		1 169,9	0,0	1 169,9
Другие расходы	888	0500	0501	290F367483	853	2	9999	1 169,9	0,0	1 169,9
Обеспечение устойчивого сокращения непригодного для проживания жилого фонда за счет областных средств	888	0500	0501	290F367484				1 556,6	0,0	1 556,6
Капитальные вложения в объекты государственной (муниципальной) собственности	888	0500	0501	290F367484	400			1 544,7	0,0	1 544,7
Бюджетные инвестиции	888	0500	0501	290F367484	410			1 544,7	0,0	1 544,7
Бюджетные инвестиции на приобретение объектов недвижимого имущества в государственную (муниципальную) собственность	888	0500	0501	290F367484	412			1 544,7	0,0	1 544,7
Областные средства	888	0500	0501	290F367484	412	2		1 544,7	0,0	1 544,7
увеличение стоимости основных средств и непроизведенных активов	888	0500	0501	290F367484	412	2	9310	1 544,7	0,0	1 544,7
Иные бюджетные ассигнования	888	0500	0501	290F367484	800			11,8	0,0	11,8
Уплата налогов, сборов и иных платежей	888	0500	0501	290F367484	850			11,8	0,0	11,8
Уплата иных платежей	888	0500	0501	290F367484	853			11,8	0,0	11,8
Областные средства	888	0500	0501	290F367484	853	2		11,8	0,0	11,8
Другие расходы	888	0500	0501	290F367484	853	2	9999	11,8	0,0	11,8
Обеспечение устойчивого сокращения непригодного для проживания жилого фонда за счет средств городского бюджета	888	0500	0501	290F36748S				2 227,6	0,0	2 227,6
Капитальные вложения в объекты государственной (муниципальной) собственности	888	0500	0501	290F36748S	400			2 215,8	0,0	2 215,8
Бюджетные инвестиции	888	0500	0501	290F36748S	410			2 215,8	0,0	2 215,8
Бюджетные инвестиции на приобретение объектов недвижимого имущества в государственную (муниципальную) собственность	888	0500	0501	290F36748S	412			2 215,8	0,0	2 215,8
Городские средства	888	0500	0501	290F36748S	412	1		2 215,8	0,0	2 215,8
увеличение стоимости основных средств и непроизведенных активов	888	0500	0501	290F36748S	412	1	9310	2 215,8	0,0	2 215,8
Иные бюджетные ассигнования	888	0500	0501	290F36748S	800			11,8	0,0	11,8
Уплата налогов, сборов и иных платежей	888	0500	0501	290F36748S	850			11,8	0,0	11,8
Уплата иных платежей	888	0500	0501	290F36748S	853			11,8	0,0	11,8
Городские средства	888	0500	0501	290F36748S	853	1		11,8	0,0	11,8
Другие расходы	888	0500	0501	290F36748S	853	1	9999	11,8	0,0	11,8
Коммунальное хозяйство	888	0500	0502					1 000,0	0,0	1 000,0
Непрограммные мероприятия	888	0500	0502	1000000000				1 000,0	0,0	1 000,0
Актуализация схемы теплоснабжения города Орла	888	0500	0502	1000040720				1 000,0	0,0	1 000,0
Закупка товаров, работ и услуг для обеспечения государственных (муниципальных) нужд	888	0500	0502	1000040720	200			1 000,0	0,0	1 000,0
Иные закупки товаров, работ и услуг для обеспечения государственных (муниципальных) нужд	888	0500	0502	1000040720	240			1 000,0	0,0	1 000,0
Прочая закупка товаров, работ и услуг	888	0500	0502	1000040720	244			1 000,0	0,0	1 000,0
Городские средства	888	0500	0502	1000040720	244	1		1 000,0	0,0	1 000,0
Прочие работы, услуги	888	0500	0502	1000040720	244	1	9226	1 000,0	0,0	1 000,0
Благоустройство	888	0500	0503					213 337,3	20 219,1	233 556,3
Непрограммные мероприятия	888	0500	0503	1000000000				167 013,9	20 219,1	187 232,9
Уличное освещение	888	0500	0503	1000040570				78 582,8	77,3	78 660,1
Закупка товаров, работ и услуг для обеспечения государственных (муниципальных) нужд	888	0500	0503	1000040570	200			78 582,8	77,3	78 660,1
Иные закупки товаров, работ и услуг для обеспечения государственных (муниципальных) нужд	888	0500	0503	1000040570	240			78 582,8	77,3	78 660,1
Прочая закупка товаров, работ и услуг	888	0500	0503	1000040570	244			78 582,8	77,3	78 660,1
Городские средства	888	0500	0503	1000040570	244	1		78 582,8	77,3	78 660,1
Кредиторская задолженность прошлых лет по оплате работ, услуг по содержанию имущества	888	0500	0503	1000040570	244	1	8225	0,0	77,3	77,3
Услуги связи	888	0500	0503	1000040570	244	1	9221	186,0	0,0	186,0
Работы, услуги по содержанию имущества	888	0500	0503	1000040570	244	1	9225	7 996,8	0,0	7 996,8
Прочие работы, услуги	888	0500	0503	1000040570	244	1	9226	400,0	0,0	400,0
Оплата потребления электрической энергии	888	0500	0503	1000040570	244	1	9233	70 000,0	0,0	70 000,0
Организация и содержание мест захоронения	888	0500	0503	1000040580				9 800,0	2 373,7	12 173,7
Закупка товаров, работ и услуг для обеспечения государственных (муниципальных) нужд	888	0500	0503	1000040580	200			9 800,0	2 373,7	12 173,7
Иные закупки товаров, работ и услуг для обеспечения государственных (муниципальных) нужд	888	0500	0503	1000040580	240			9 800,0	2 373,7	12 173,7
Прочая закупка товаров, работ и услуг	888	0500	0503	1000040580	244			9 800,0	2 294,7	12 094,7
Городские средства	888	0500	0503	1000040580	244	1		9 800,0	2 294,7	12 094,7
Кредиторская задолженность прошлых лет по оплате работ, услуг по содержанию имущества	888	0500	0503	1000040580	244	1	8225	0,0	1 629,9	1 629,9
Кредиторская задолженность прошлых лет по оплате прочих работ, услуг	888	0500	0503	1000040580	244	1	8226	0,0	664,8	664,8
Работы, услуги по содержанию имущества	888	0500	0503	1000040580	244	1	9225	9 349,5	0,0	9 349,5
Прочие работы, услуги	888	0500	0503	1000040580	244	1	9226	450,5	0,0	450,5
Закупка товаров, работ и услуг для обеспечения государственных (муниципальных) нужд в области геодезии и картографии вне рамок государственного оборонного заказа	888	0500	0503	1000040580	245			0,0	79,0	79,0
Городские средства	888	0500	0503	1000040580	245	1		0,0	79,0	79,0
Кредиторская задолженность прошлых лет по оплате прочих работ, услуг	888	0500	0503	1000040580	245	1	8226	0,0	79,0	79,0
Прочие мероприятия по благоустройству города	888	0500	0503	1000040590				36 455,6	9 259,1	45 714,7
Расходы на выплаты персоналу в целях обеспечения выполнения функций государственными (муниципальными) органами, казенными учреждениями, органами управления государственными внебюджетными фондами	888	0500	0503	1000040590	100			4 212,0	0,0	4 212,0
Расходы на выплаты персоналу казенных учреждений	888	0500	0503	1000040590	110			4 212,0	0,0	4 212,0
Фонд оплаты труда учреждений	888	0500	0503	1000040590	111			3 732,0	0,0	3 732,0
Городские средства	888	0500	0503	1000040590	111	1		3 732,0	0,0	3 732,0
Заработная плата, пособия за первые три дня временной нетрудоспособности	888	0500	0503	1000040590	111	1	9211	3 732,0	0,0	3 732,0
Взносы по обязательному социальному страхованию на выплаты по оплате труда работников и иные выплаты работникам учреждений	888	0500	0503	1000040590	119			480,0	0,0	480,0
Городские средства	888	0500	0503	1000040590	119	1		480,0	0,0	480,0
Начисления на оплату труда	888	0500	0503	1000040590	119	1	9213	480,0	0,0	480,0
Закупка товаров, работ и услуг для обеспечения государственных (муниципальных) нужд	888	0500	0503	1000040590	200			32 243,6	9 259,1	41 502,7
Иные закупки товаров, работ и услуг для обеспечения государственных (муниципальных) нужд	888	0500	0503	1000040590	240			32 243,6	9 259,1	41 502,7
Прочая закупка товаров, работ и услуг	888	0500	0503	1000040590	244			32 243,6	9 259,1	41 502,7
Городские средства	888	0500	0503	1000040590	244	1		32 243,6	9 259,1	41 502,7
Кредиторская задолженность прошлых лет по оплате работ, услуг по содержанию имущества	888	0500	0503	1000040590	244	1	8225	0,0	6 280,8	6 280,8
Кредиторская задолженность прошлых лет по оплате прочих работ, услуг	888	0500	0503	1000040590	244	1	8226	0,0	1 758,1	1 758,1
Кредиторская задолженность прошлых лет по оплате потребления газа	888	0500	0503	1000040590	244	1	8232	0,0	74,9	74,9
Кредиторская задолженность прошлых лет по оплате водоснабжения помещений	888	0500	0503	1000040590	244	1	8234	0,0	4,7	4,7
Кредиторская задолженность прошлых лет по расходам на увеличение стоимости основных средств и непроизведенных активов	888	0500	0503	1000040590	244	1	8310	0,0	315,8	315,8
Кредиторская задолженность прошлых лет по расходам на увеличение стоимости материальных запасов	888	0500	0503	1000040590	244	1	8340	0,0	525,7	525,7
Работы, услуги по содержанию имущества	888	0500	0503	1000040590	244	1	9225	25 021,6	299,0	25 320,6
Прочие работы, услуги	888	0500	0503	1000040590	244	1	9226	3 616,0	0,0	3 616,0
Оплата потребления газа	888	0500	0503	1000040590	244	1	9232	693,0	0,0	693,0
Оплата водоснабжения помещений	888	0500	0503	1000040590	244	1	9234	33,0	0,0	33,0
увеличение стоимости основных средств и непроизведенных активов	888	0500	0503	1000040590	244	1	9310	890,0	0,0	890,0
Увеличение стоимости материальных запасов	888	0500	0503	1000040590	244	1	9340	1 990,0	0,0	1 990,0
Демонтаж (перенос) и временное хранение самовольно установленных нестационарных объектов и разукомплектованных транспортных средств	888	0500	0503	1000040650				3 700,0	-2 182,0	1 518,0
Закупка товаров, работ и услуг для обеспечения государственных (муниципальных) нужд	888	0500	0503	1000040650	200			3 700,0	-2 182,0	1 518,0
Иные закупки товаров, работ и услуг для обеспечения государственных (муниципальных) нужд	888	0500	0503	1000040650	240			3 700,0	-2 182,0	1 518,0
Прочая закупка товаров, работ и услуг	888	0500	0503	1000040650	244			3 700,0	-2 182,0	1 518,0
Городские средства	888	0500	0503	1000040650	244	1		3 700,0	-2 182,0	1 518,0
Прочие работы, услуги	888	0500	0503	1000040650	244	1	9226	3 700,0	-2 182,0	1 518,0
Озеленение	888	0500	0503	1000040790				25 000,0	203,4	25 203,4
Закупка товаров, работ и услуг для обеспечения государственных (муниципальных) нужд	888	0500	0503	1000040790	200			25 000,0	203,4	25 203,4
Иные закупки товаров, работ и услуг для обеспечения государственных (муниципальных) нужд	888	0500	0503	1000040790	240			25 000,0	203,4	25 203,4
Прочая закупка товаров, работ и услуг	888	0500	0503	1000040790	244			25 000,0	203,4	25 203,4
Городские средства	888	0500	0503	1000040790	244	1		25 000,0	203,4	25 203,4
Кредиторская задолженность прошлых лет по оплате работ, услуг по содержанию имущества	888	0500	0503	1000040790	244	1	8225	0,0	83,3	83,3
Кредиторская задолженность прошлых лет по оплате прочих работ, услуг	888	0500	0503	1000040790	244	1	8226	0,0	120,1	120,1
Работы, услуги по содержанию имущества	888	0500	0503	1000040790	244	1	9225	14 383,3	0,0	14 383,3
Прочие работы, услуги	888	0500	0503	1000040790	244	1	9226	10 616,7	0,0	10 616,7
Выполнение наказов избирателей депутатам Орловского городского Совета народных депутатов	888	0500	0503	1000040940				8 014,0	10 112,2	18 126,2
Закупка товаров, работ и услуг для обеспечения государственных (муниципальных) нужд	888	0500	0503	1000040940	200			8 014,0	10 112,2	18 126,2
Иные закупки товаров, работ и услуг для обеспечения государственных (муниципальных) нужд	888	0500	0503	1000040940	240			8 014,0	10 112,2	18 126,2
Закупка товаров, работ, услуг в целях капитального ремонта государственного (муниципального) имущества	888	0500	0503	1000040940	243			0,0	372,3	372,3
Городские средства	888	0500	0503	1000040940	243	1		0,0	372,3	372,3
Кредиторская задолженность прошлых лет по оплате прочих работ, услуг	888	0500	0503	1000040940	243	1	8226	0,0	181,5	181,5
Кредиторская задолженность прошлых лет по расходам на увеличение стоимости основных средств и непроизведенных активов	888	0500	0503	1000040940	243	1	8310	0,0	190,9	190,9
Прочая закупка товаров, работ и услуг	888	0500	0503	1000040940	244			8 014,0	9 739,9	17 753,9
Городские средства	888	0500	0503	1000040940	244	1		8 014,0	9 739,9	17 753,9
Кредиторская задолженность прошлых лет по оплате работ, услуг по содержанию имущества	888	0500	0503	1000040940	244	1	8225	0,0	125,9	125,9
Кредиторская задолженность прошлых лет по оплате прочих работ, услуг	888	0500	0503	1000040940	244	1	8226	0,0	527,5	527,5
Кредиторская задолженность прошлых лет по расходам на увеличение стоимости основных средств и непроизведенных активов	888	0500	0503	1000040940	244	1	8310	0,0	9 086,4	9 086,4
Работы, услуги по содержанию имущества	888	0500	0503	1000040940	244	1	9225	80,0	0,0	80,0
Прочие работы, услуги	888	0500	0503	1000040940	244	1	9226	197,0	0,0	197,0
увеличение стоимости основных средств и непроизведенных активов	888	0500	0503	1000040940	244	1	9310	7 737,0	0,0	7 737,0
Выполнение наказов избирателей депутатам Орловского городского Совета народных депутатов - кредиторская задолженность	888	0500	0503	1000040941				0,0	375,4	375,4
Закупка товаров, работ и услуг для обеспечения государственных (муниципальных) нужд	888	0500	0503	1000040941	200			0,0	375,4	375,4
Иные закупки товаров, работ и услуг для обеспечения государственных (муниципальных) нужд	888	0500	0503	1000040941	240			0,0	375,4	375,4
Прочая закупка товаров, работ и услуг	888	0500	0503	1000040941	244			0,0	375,4	375,4
Городские средства	888	0500	0503	1000040941	244	1		0,0	375,4	375,4
Кредиторская задолженность прошлых лет по расходам на увеличение стоимости основных средств и непроизведенных активов	888	0500	0503	1000040941	244	1	8310	0,0	375,4	375,4
Государственная программа Орловской области «Реализация наказов избирателей депутатам Орловского областного Совета народных депутатов»	888	0500	0503	1000072650				4 771,5	0,0	4 771,5
Закупка товаров, работ и услуг для обеспечения государственных (муниципальных) нужд	888	0500	0503	1000072650	200			4 771,5	0,0	4 771,5
Иные закупки товаров, работ и услуг для обеспечения государственных (муниципальных) нужд	888	0500	0503	1000072650	240			4 771,5	0,0	4 771,5
Прочая закупка товаров, работ и услуг	888	0500	0503	1000072650	244			4 771,5	0,0	4 771,5
Областные средства	888	0500	0503	1000072650	244	2		4 771,5	0,0	4 771,5
Выполнение наказов избирателей депутатам Орловского областного Совета народных депутатов	888	0500	0503	1000072650	244	2	5066	4 144,0	0,0	4 144,0
Кредиторская задолженность прошлых лет на выполнение наказов избирателей депутатам Орловского областного Совета народных депутатов	888	0500	0503	1000072650	244	2	8066	627,5	0,0	627,5
Ведомственная целевая программа «Создание и ремонт контейнерных площадок в городе Орле в 2019 - 2021 годах»	888	0500	0503	1060000000				690,0	0,0	690,0
Закупка товаров, работ и услуг для обеспечения государственных (муниципальных) нужд	888	0500	0503	1060000000	200			690,0	0,0	690,0
Иные закупки товаров, работ и услуг для обеспечения государственных (муниципальных) нужд	888	0500	0503	1060000000	240			690,0	0,0	690,0
Прочая закупка товаров, работ и услуг	888	0500	0503	1060000000	244			690,0	0,0	690,0
Городские средства	888	0500	0503	1060000000	244	1		690,0	0,0	690,0
Работы, услуги по содержанию имущества	888	0500	0503	1060000000	244	1	9225	690,0	0,0	690,0
Муниципальные программы	888	0500	0503	2000000000				46 323,4	0,0	46 323,4
МП «Формирование современной городской среды на территории города Орла на 2018-2024 годы»	888	0500	0503	2400000000				1 332,0	0,0	1 332,0
Закупка товаров, работ и услуг для обеспечения государственных (муниципальных) нужд	888	0500	0503	2400000000	200			1 332,0	0,0	1 332,0
Иные закупки товаров, работ и услуг для обеспечения государственных (муниципальных) нужд	888	0500	0503	2400000000	240			1 332,0	0,0	1 332,0
Прочая закупка товаров, работ и услуг	888	0500	0503	2400000000	244			1 332,0	0,0	1 332,0
Городские средства	888	0500	0503	2400000000	244	1		1 332,0	0,0	1 332,0
Прочие работы, услуги	888	0500	0503	2400000000	244	1	9226	1 000,0	0,0	1 000,0
увеличение стоимости основных средств и непроизведенных активов	888	0500	0503	2400000000	244	1	9310	332,0	0,0	332,0
МП «Формирование современной городской среды на территории города Орла на 2018-2024 годы»-развитие культурной сферы	888	0500	0503	2400073180				7 991,4	0,0	7 991,4
Закупка товаров, работ и услуг для обеспечения государственных (муниципальных) нужд	888	0500	0503	2400073180	200			7 991,4	0,0	7 991,4
Иные закупки товаров, работ и услуг для обеспечения государственных (муниципальных) нужд	888	0500	0503	2400073180	240			7 991,4	0,0	7 991,4
Прочая закупка товаров, работ и услуг	888	0500	0503	2400073180	244			7 991,4	0,0	7 991,4
Областные средства	888	0500	0503	2400073180	244	2		7 991,4	0,0	7 991,4
Кредиторская задолженность прошлых лет по оплате работ, услуг по содержанию имущества	888	0500	0503	2400073180	244	2	8225	327,3	0,0	327,3
Кредиторская задолженность прошлых лет по оплате прочих работ, услуг	888	0500	0503	2400073180	244	2	8226	1 340,1	0,0	1 340,1
Кредиторская задолженность прошлых лет по расходам на увеличение стоимости основных средств и непроизведенных активов	888	0500	0503	2400073180	244	2	8310	6 323,9	0,0	6 323,9
Поддержка государственных программ субъектов Российской Федерации и муниципальных программ формирования современной городской среды	888	0500	0503	240F255550				37 000,0	0,0	37 000,0
Закупка товаров, работ и услуг для обеспечения государственных (муниципальных) нужд	888	0500	0503	240F255550	200			37 000,0	0,0	37 000,0
Иные закупки товаров, работ и услуг для обеспечения государственных (муниципальных) нужд	888	0500	0503	240F255550	240			37 000,0	0,0	37 000,0
Прочая закупка товаров, работ и услуг	888	0500	0503	240F255550	244			37 000,0	0,0	37 000,0
Областные средства	888	0500	0503	240F255550	244	2		37 000,0	0,0	37 000,0
Субсидии на реализацию программ формирования современной городской среды	888	0500	0503	240F255550	244	2	20-55550-00000-00000	37 000,0	0,0	37 000,0
Другие вопросы в области жилищно-коммунального хозяйства	888	0500	0505					117 428,2	1 919,5	119 347,8
Непрограммные мероприятия	888	0500	0505	1000000000				117 428,2	1 919,5	119 347,8
Содержание органов местного самоуправления	888	0500	0505	1000040040				26 567,2	1 210,6	27 777,9
Расходы на выплаты персоналу в целях обеспечения выполнения функций государственными (муниципальными) органами, казенными учреждениями, органами управления государственными внебюджетными фондами	888	0500	0505	1000040040	100			25 816,2	1 210,6	27 026,9
Расходы на выплаты персоналу государственных (муниципальных) органов	888	0500	0505	1000040040	120			25 816,2	1 210,6	27 026,9
Фонд оплаты труда государственных (муниципальных) органов	888	0500	0505	1000040040	121			20 060,0	0,0	20 060,0
Городские средства	888	0500	0505	1000040040	121	1		20 060,0	0,0	20 060,0
Заработная плата, пособия за первые три дня временной нетрудоспособности	888	0500	0505	1000040040	121	1	9211	20 060,0	0,0	20 060,0
Иные выплаты персоналу государственных (муниципальных) органов, за исключением фонда оплаты труда	888	0500	0505	1000040040	122			1 368,0	0,0	1 368,0
Городские средства	888	0500	0505	1000040040	122	1		1 368,0	0,0	1 368,0
Социальные пособия и компенсации	888	0500	0505	1000040040	122	1	9214	1 343,0	0,0	1 343,0
Иные выплаты	888	0500	0505	1000040040	122	1	9215	25,0	0,0	25,0

Взносы по обязательному социальному страхованию на выплаты денежного содержания и иные выплаты работникам государственных (муниципальных) органов	888	0500	0505	1000040040	129			4 388,2	1 210,6	5 598,9
Городские средства	888	0500	0505	1000040040	129	1		4 388,2	1 210,6	5 598,9
Кредиторская задолженность прошлых лет по начислениям на оплату труда	888	0500	0505	1000040040	129	1	8213	1 403,2	1 210,6	2 613,9
Начисления на оплату труда	888	0500	0505	1000040040	129	1	9213	2 579,0	0,0	2 579,0
Социальные пособия и компенсации	888	0500	0505	1000040040	129	1	9214	406,0	0,0	406,0
Закупка товаров, работ и услуг для обеспечения государственных (муниципальных) нужд	888	0500	0505	1000040040	200			751,0	0,0	751,0
Иные закупки товаров, работ и услуг для обеспечения государственных (муниципальных) нужд	888	0500	0505	1000040040	240			751,0	0,0	751,0
Прочая закупка товаров, работ и услуг	888	0500	0505	1000040040	244			751,0	0,0	751,0
Городские средства	888	0500	0505	1000040040	244	1		751,0	0,0	751,0
Услуги связи	888	0500	0505	1000040040	244	1	9221	224,0	0,0	224,0
Работы, услуги по содержанию имущества	888	0500	0505	1000040040	244	1	9225	60,0	0,0	60,0
Прочие работы, услуги	888	0500	0505	1000040040	244	1	9226	215,0	0,0	215,0
увеличение стоимости основных средств и непроизведенных активов	888	0500	0505	1000040040	244	1	9310	200,0	0,0	200,0
Увеличение стоимости материальных запасов	888	0500	0505	1000040040	244	1	9340	52,0	0,0	52,0
Обеспечение деятельности подведомственных учреждений	888	0500	0505	1000040090				90 861,0	708,9	91 569,9
Расходы на выплаты персоналу в целях обеспечения выполнения функций государственными (муниципальными) органами, казенными учреждениями, органами управления государственными внебюджетными фондами	888	0500	0505	1000040090	100			34 305,6	68,2	34 373,8
Расходы на выплаты персоналу казенных учреждений	888	0500	0505	1000040090	110			34 305,6	68,2	34 373,8
Фонд оплаты труда учреждений	888	0500	0505	1000040090	111			27 908,6	0,0	27 908,6
Городские средства	888	0500	0505	1000040090	111	1		27 908,6	0,0	27 908,6
Заработная плата, пособия за первые три дня временной нетрудоспособности	888	0500	0505	1000040090	111	1	9211	27 908,6	0,0	27 908,6
Иные выплаты персоналу учреждений, за исключением фонда оплаты труда	888	0500	0505	1000040090	112			299,0	68,2	367,2
Городские средства	888	0500	0505	1000040090	112	1		299,0	68,2	367,2
Кредиторская задолженность прошлых лет по иным выплатам	888	0500	0505	1000040090	112	1	8215	0,0	9,6	9,6
Кредиторская задолженность прошлых лет по оплате прочих работ, услуг	888	0500	0505	1000040090	112	1	8226	0,0	3,4	3,4
Кредиторская задолженность прошлых лет по другим расходам	888	0500	0505	1000040090	112	1	8999	0,0	55,2	55,2
Иные выплаты	888	0500	0505	1000040090	112	1	9215	299,0	0,0	299,0
Взносы по обязательному социальному страхованию на выплаты по оплате труда работников и иные выплаты работникам учреждений	888	0500	0505	1000040090	119			6 098,0	0,0	6 098,0
Городские средства	888	0500	0505	1000040090	119	1		6 098,0	0,0	6 098,0
Кредиторская задолженность прошлых лет по начислениям на оплату труда	888	0500	0505	1000040090	119	1	8213	2 500,0	0,0	2 500,0
Начисления на оплату труда	888	0500	0505	1000040090	119	1	9213	3 598,0	0,0	3 598,0
Закупка товаров, работ и услуг для обеспечения государственных (муниципальных) нужд	888	0500	0505	1000040090	200			3 532,0	574,9	4 106,9
Иные закупки товаров, работ и услуг для обеспечения государственных (муниципальных) нужд	888	0500	0505	1000040090	240			3 532,0	574,9	4 106,9
Прочая закупка товаров, работ и услуг	888	0500	0505	1000040090	244			3 532,0	574,9	4 106,9
Городские средства	888	0500	0505	1000040090	244	1		3 532,0	574,9	4 106,9
Кредиторская задолженность прошлых лет по оплате услуг связи	888	0500	0505	1000040090	244	1	8221	0,0	33,8	33,8
Кредиторская задолженность прошлых лет по оплате работ, услуг по содержанию имущества	888	0500	0505	1000040090	244	1	8225	0,0	138,4	138,4
Кредиторская задолженность прошлых лет по оплате прочих работ, услуг	888	0500	0505	1000040090	244	1	8226	0,0	307,6	307,6
Кредиторская задолженность прошлых лет по оплате потребления электрической энергии	888	0500	0505	1000040090	244	1	8233	0,0	17,4	17,4
Кредиторская задолженность прошлых лет по оплате водоснабжения помещений	888	0500	0505	1000040090	244	1	8234	0,0	0,3	0,3
Кредиторская задолженность прошлых лет по расходам на увеличение стоимости основных средств и непроизведенных активов	888	0500	0505	1000040090	244	1	8310	0,0	34,7	34,7
Кредиторская задолженность прошлых лет по расходам на увеличение стоимости материальных запасов	888	0500	0505	1000040090	244	1	8340	0,0	1,6	1,6
Кредиторская задолженность прошлых лет по расходам на увеличение стоимости горюче-смазочных материалов	888	0500	0505	1000040090	244	1	8343	0,0	41,2	41,2
Услуги связи	888	0500	0505	1000040090	244	1	9221	480,0	0,0	480,0
Работы, услуги по содержанию имущества	888	0500	0505	1000040090	244	1	9225	549,0	0,0	549,0
Прочие работы, услуги	888	0500	0505	1000040090	244	1	9226	992,5	0,0	992,5
Оплата отопления и технологических нужд	888	0500	0505	1000040090	244	1	9231	192,0	0,0	192,0
Оплата потребления электрической энергии	888	0500	0505	1000040090	244	1	9233	408,0	0,0	408,0
Оплата водоснабжения помещений	888	0500	0505	1000040090	244	1	9234	37,0	0,0	37,0
Увеличение стоимости материальных запасов	888	0500	0505	1000040090	244	1	9340	319,0	0,0	319,0
Увеличение стоимости горюче-смазочных материалов	888	0500	0505	1000040090	244	1	9343	521,0	0,0	521,0
Другие расходы	888	0500	0505	1000040090	244	1	9999	33,5	0,0	33,5
Социальное обеспечение и иные выплаты населению	888	0500	0505	1000040090	300			81,4	0,0	81,4
Социальные выплаты гражданам, кроме публичных нормативных социальных выплат	888	0500	0505	1000040090	320			81,4	0,0	81,4
Пособия, компенсации и иные социальные выплаты гражданам, кроме публичных нормативных обязательств	888	0500	0505	1000040090	321			81,4	0,0	81,4
Городские средства	888	0500	0505	1000040090	321	1		81,4	0,0	81,4
Социальное обеспечение	888	0500	0505	1000040090	321	1	9260	81,4	0,0	81,4
Иные бюджетные ассигнования	888	0500	0505	1000040090	800			52 942,0	65,8	53 007,8
Уплата налогов, сборов и иных платежей	888	0500	0505	1000040090	850			52 942,0	65,8	53 007,8
Уплата налога на имущество организаций и земельного налога	888	0500	0505	1000040090	851			52 862,0	0,0	52 862,0
Городские средства	888	0500	0505	1000040090	851	1		52 862,0	0,0	52 862,0
Налоги, пошлины и сборы	888	0500	0505	1000040090	851	1	9291	52 862,0	0,0	52 862,0
Уплата прочих налогов, сборов	888	0500	0505	1000040090	852			50,0	7,3	57,3
Городские средства	888	0500	0505	1000040090	852	1		50,0	7,3	57,3
Кредиторская задолженность прошлых лет по налогам, пошлинам и сборам	888	0500	0505	1000040090	852	1	8291	0,0	7,3	7,3
Налоги, пошлины и сборы	888	0500	0505	1000040090	852	1	9291	50,0	0,0	50,0
Уплата иных платежей	888	0500	0505	1000040090	853			30,0	58,5	88,5
Городские средства	888	0500	0505	1000040090	853	1		30,0	58,5	88,5
Кредиторская задолженность прошлых лет по налогам, пошлинам и сборам	888	0500	0505	1000040090	853	1	8291	0,0	3,0	3,0
Кредиторская задолженность прошлых лет по штрафам, пени за нарушение законодательства	888	0500	0505	1000040090	853	1	8292	0,0	55,5	55,5
Налоги, пошлины и сборы	888	0500	0505	1000040090	853	1	9291	30,0	0,0	30,0
ОХРАНА ОКРУЖАЮЩЕЙ СРЕДЫ	**888**	**0600**						**4 122,0**	**315,1**	**4 437,1**
Другие вопросы в области охраны окружающей среды	888	0600	0605					4 122,0	315,1	4 437,1
Непрограммные мероприятия	888	0600	0605	1000000000				4 122,0	315,1	4 437,1
Ведомственная целевая программа «Экология города Орла на 2019-2021 годы»	888	0600	0605	1030000000				4 122,0	315,1	4 437,1
Закупка товаров, работ и услуг для обеспечения государственных (муниципальных) нужд	888	0600	0605	1030000000	200			4 122,0	315,1	4 437,1
Иные закупки товаров, работ и услуг для обеспечения государственных (муниципальных) нужд	888	0600	0605	1030000000	240			4 122,0	315,1	4 437,1
Прочая закупка товаров, работ и услуг	888	0600	0605	1030000000	244			4 122,0	315,1	4 437,1
Городские средства	888	0600	0605	1030000000	244	1		4 122,0	315,1	4 437,1
Кредиторская задолженность прошлых лет по оплате работ, услуг по содержанию имущества	888	0600	0605	1030000000	244	1	8225	0,0	315,1	315,1
Работы, услуги по содержанию имущества	888	0600	0605	1030000000	244	1	9225	3 665,0	0,0	3 665,0
Прочие работы, услуги	888	0600	0605	1030000000	244	1	9226	2,0	0,0	2,0
увеличение стоимости основных средств и непроизведенных активов	888	0600	0605	1030000000	244	1	9310	55,0	0,0	55,0
Увеличение стоимости материальных запасов	888	0600	0605	1030000000	244	1	9340	400,0	0,0	400,0
КУЛЬТУРА И КИНЕМАТОГРАФИЯ	**888**	**0800**						**348,2**	**0,0**	**348,2**
Культура	888	0800	0801					348,2	0,0	348,2
Непрограммные мероприятия	888	0800	0801	1000000000				348,2	0,0	348,2
Ведомственная целевая программа «Сохранение и реконструкция военно-мемориальных объектов, расположенных на территории города Орла, в 2020 году»	888	0800	0801	1080000000				200,0	0,0	200,0
Закупка товаров, работ и услуг для обеспечения государственных (муниципальных) нужд	888	0800	0801	1080000000	200			200,0	0,0	200,0
Иные закупки товаров, работ и услуг для обеспечения государственных (муниципальных) нужд	888	0800	0801	1080000000	240			200,0	0,0	200,0
Прочая закупка товаров, работ и услуг	888	0800	0801	1080000000	244			200,0	0,0	200,0
Городские средства	888	0800	0801	1080000000	244	1		200,0	0,0	200,0
Прочие работы, услуги	888	0800	0801	1080000000	244	1	9226	200,0	0,0	200,0
Реализация основного мероприятия	888	0800	0801	10800S1790				148,2	0,0	148,2
Закупка товаров, работ и услуг для обеспечения государственных (муниципальных) нужд	888	0800	0801	10800S1790	200			148,2	0,0	148,2
Иные закупки товаров, работ и услуг для обеспечения государственных (муниципальных) нужд	888	0800	0801	10800S1790	240			148,2	0,0	148,2
Прочая закупка товаров, работ и услуг	888	0800	0801	10800S1790	244			148,2	0,0	148,2
Областные средства	888	0800	0801	10800S1790	244	2		148,2	0,0	148,2
Прочие работы, услуги	888	0800	0801	10800S1790	244	2	9226	148,2	0,0	148,2
СОЦИАЛЬНАЯ ПОЛИТИКА	**888**	**1000**						**19 419,3**	**0,0**	**19 419,3**
Социальное обеспечение населения	888	1000	1003					19 419,3	0,0	19 419,3
Непрограммные мероприятия	888	1000	1003	1000000000				7 088,5	0,0	7 088,5
Обеспечение жильем отдельных категорий граждан, установленных Федеральными законами от 12 января 1995 года N 5-ФЗ «О ветеранах»	888	1000	1003	1000051350				4 230,1	0,0	4 230,1
Социальное обеспечение и иные выплаты населению	888	1000	1003	1000051350	300			4 230,1	0,0	4 230,1
Социальные выплаты гражданам, кроме публичных нормативных социальных выплат	888	1000	1003	1000051350	320			4 230,1	0,0	4 230,1
Субсидии гражданам на приобретение жилья	888	1000	1003	1000051350	322			4 230,1	0,0	4 230,1
Областные средства	888	1000	1003	1000051350	322	2		4 230,1	0,0	4 230,1
Субвенции на осуществление полномочий по обеспечению жильем отдельных категорий граждан, установленных Федеральным законом от 12 января 1995 года N 5-ФЗ «О ветеранах»	888	1000	1003	1000051350	322	2	20-51350-00000-00000	4 230,1	0,0	4 230,1
Обеспечение жильем отдельных категорий граждан, установленных Федеральным законом от 24 ноября 1995 года N 181-ФЗ «О социальной защите инвалидов в Российской Федерации»	888	1000	1003	1000051760				2 858,4	0,0	2 858,4
Социальное обеспечение и иные выплаты населению	888	1000	1003	1000051760	300			2 858,4	0,0	2 858,4
Социальные выплаты гражданам, кроме публичных нормативных социальных выплат	888	1000	1003	1000051760	320			2 858,4	0,0	2 858,4
Субсидии гражданам на приобретение жилья	888	1000	1003	1000051760	322			2 858,4	0,0	2 858,4
Областные средства	888	1000	1003	1000051760	322	2		2 858,4	0,0	2 858,4
Субвенции на осуществление полномочий по обеспечению жильем отдельных категорий граждан, установленных Федеральным законом от 24 ноября 1995 года № 181-ФЗ «О социальной защите инвалидов в Российской Федерации»	888	1000	1003	1000051760	322	2	19-B13	0,0	0,0	0,0
Субвенции на осуществление полномочий по обеспечению жильем отдельных категорий граждан, установленных Федеральным законом от 24 ноября 1995 года N 181-ФЗ «О социальной защите инвалидов в Российской Федерации»	888	1000	1003	1000051760	322	2	20-51760-00000-00000	2 858,4	0,0	2 858,4
Муниципальные программы	888	1000	1003	2000000000				12 330,8	0,0	12 330,8
Муниципальная программа «Обеспечение жильем молодых семей в городе Орле на 2017-2020 годы»	888	1000	1003	2500000000				7 000,0	0,0	7 000,0
Социальное обеспечение и иные выплаты населению	888	1000	1003	2500000000	300			7 000,0	0,0	7 000,0
Социальные выплаты гражданам, кроме публичных нормативных социальных выплат	888	1000	1003	2500000000	320			7 000,0	0,0	7 000,0
Субсидии гражданам на приобретение жилья	888	1000	1003	2500000000	322			7 000,0	0,0	7 000,0
Городские средства	888	1000	1003	2500000000	322	1		7 000,0	0,0	7 000,0
Субсидии на реализацию мероприятий по обеспечению жильем молодых семей	888	1000	1003	2500000000	322	1	19-B04	7 000,0	0,0	7 000,0
Реализация мероприятий по обеспечению жильем молодых семей-областной бюджет	888	1000	1003	2500074970				389,4	0,0	389,4
Социальное обеспечение и иные выплаты населению	888	1000	1003	2500074970	300			389,4	0,0	389,4
Социальные выплаты гражданам, кроме публичных нормативных социальных выплат	888	1000	1003	2500074970	320			389,4	0,0	389,4
Субсидии гражданам на приобретение жилья	888	1000	1003	2500074970	322			389,4	0,0	389,4
Областные средства	888	1000	1003	2500074970	322	2		389,4	0,0	389,4
Социальное обеспечение	888	1000	1003	2500074970	322	2	9260	389,4	0,0	389,4
Реализация мероприятий по обеспечению жильем молодых семей-софинансирование	888	1000	1003	25000L4970				4 941,4	0,0	4 941,4
Социальное обеспечение и иные выплаты населению	888	1000	1003	25000L4970	300			4 941,4	0,0	4 941,4
Социальные выплаты гражданам, кроме публичных нормативных социальных выплат	888	1000	1003	25000L4970	320			4 941,4	0,0	4 941,4
Субсидии гражданам на приобретение жилья	888	1000	1003	25000L4970	322			4 941,4	0,0	4 941,4
Областные средства	888	1000	1003	25000L4970	322	2		4 941,4	0,0	4 941,4
Субсидии на предоставление социальных выплат молодым семьям на приобретение (строительство) жилья	888	1000	1003	25000L4970	322	2	20-54970-00000-00000	4 941,4	0,0	4 941,4

Заместитель главы администрации города Орла - начальник финансово-экономического управления И.Н. Краличев

Приложение 13
к решению Орловского городского Совета
народных депутатов
№ 65/1077 - ГС от 26 марта 2020 года

Ведомственная структура расходов бюджета города Орла на плановый период 2021 и 2022 годов

Единица измерения: тыс. руб.

Наименование	ГРБС	РПр	Пр	ЦСт	ВР	Ист	Код цели	2021 год			2022 год
								сумма	поправки	с учетом поправок	сумма
Итого:								**5 709 071,5**	**0,0**	**5 709 071,5**	**5 384 618,6**
городские средства	**1**							**2 576 668,0**	**0,0**	**2 576 668,0**	**2 533 934,0**
областные средства	**2**							**3 132 403,5**	**0,0**	**3 132 403,5**	**2 850 684,6**
Орловский городской Совет народных депутатов	**001**							**36 583,4**	**0,0**	**36 583,4**	**36 583,4**
городские средства	1							36 583,4	0,0	36 583,4	36 583,4
областные средства	2							0,0	0,0	0,0	0,0
ОБЩЕГОСУДАРСТВЕННЫЕ ВОПРОСЫ	**001**	**0100**						**36 583,4**	**0,0**	**36 583,4**	**36 583,4**
Функционирование законодательных (представительных) органов государственной власти и представительных органов муниципальных образований	001	0100	0103					36 583,4	0,0	36 583,4	36 583,4
Непрограммные мероприятия	001	0100	0103	1000000000				36 583,4	0,0	36 583,4	36 583,4
Содержание органов местного самоуправления	001	0100	0103	1000040040				36 583,4	0,0	36 583,4	36 583,4
Расходы на выплаты персоналу в целях обеспечения выполнения функций государственными (муниципальными) органами, казенными учреждениями, органами управления государственными внебюджетными фондами	001	0100	0103	1000040040	100			34 150,4	0,0	34 150,4	34 150,4
Расходы на выплаты персоналу государственных (муниципальных) органов	001	0100	0103	1000040040	120			34 150,4	0,0	34 150,4	34 150,4
Фонд оплаты труда государственных (муниципальных) органов	001	0100	0103	1000040040	121			22 310,0	0,0	22 310,0	22 310,0
Городские средства	001	0100	0103	1000040040	121	1		22 310,0	0,0	22 310,0	22 310,0
Заработная плата, пособия за первые три дня временной нетрудоспособности	001	0100	0103	1000040040	121	1	9211	22 310,0	0,0	22 310,0	22 310,0
Иные выплаты персоналу государственных (муниципальных) органов, за исключением фонда оплаты труда	001	0100	0103	1000040040	122			1 045,0	0,0	1 045,0	1 045,0
Городские средства	001	0100	0103	1000040040	122	1		1 045,0	0,0	1 045,0	1 045,0
Социальные пособия и компенсации	001	0100	0103	1000040040	122	1	9214	995,0	0,0	995,0	995,0
Иные выплаты	001	0100	0103	1000040040	122	1	9215	50,0	0,0	50,0	50,0
Иные выплаты, за исключением фонда оплаты труда государственных (муниципальных) органов, лицам, привлекаемым согласно законодательству для выполнения отдельных полномочий	001	0100	0103	1000040040	123			6 360,0	0,0	6 360,0	6 360,0
Городские средства	001	0100	0103	1000040040	123	1		6 360,0	0,0	6 360,0	6 360,0
Прочие работы, услуги	001	0100	0103	1000040040	123	1	9226	6 360,0	0,0	6 360,0	6 360,0
Взносы по обязательному социальному страхованию на выплаты денежного содержания и иные выплаты работникам государственных (муниципальных) органов	001	0100	0103	1000040040	129			4 435,4	0,0	4 435,4	4 435,4
Городские средства	001	0100	0103	1000040040	129	1		4 435,4	0,0	4 435,4	4 435,4
Начисления на оплату труда	001	0100	0103	1000040040	129	1	9213	4 435,4	0,0	4 435,4	4 435,4
Закупка товаров, работ и услуг для обеспечения государственных (муниципальных) нужд	001	0100	0103	1000040040	200			2 353,0	0,0	2 353,0	2 353,0
Иные закупки товаров, работ и услуг для обеспечения государственных (муниципальных) нужд	001	0100	0103	1000040040	240			2 353,0	0,0	2 353,0	2 353,0
Прочая закупка товаров, работ и услуг	001	0100	0103	1000040040	244			2 353,0	0,0	2 353,0	2 353,0
Городские средства	001	0100	0103	1000040040	244	1		2 353,0	0,0	2 353,0	2 353,0
Услуги связи	001	0100	0103	1000040040	244	1	9221	240,0	0,0	240,0	240,0
Работы, услуги по содержанию имущества	001	0100	0103	1000040040	244	1	9225	400,0	0,0	400,0	400,0
Прочие работы, услуги	001	0100	0103	1000040040	244	1	9226	500,0	0,0	500,0	500,0
увеличение стоимости основных средств и непроизведенных активов	001	0100	0103	1000040040	244	1	9310	50,0	0,0	50,0	50,0
Увеличение стоимости материальных запасов	001	0100	0103	1000040040	244	1	9340	433,0	0,0	433,0	433,0
Увеличение стоимости горюче-смазочных материалов	001	0100	0103	1000040040	244	1	9343	700,0	0,0	700,0	700,0
Другие расходы	001	0100	0103	1000040040	244	1	9999	30,0	0,0	30,0	30,0
Иные бюджетные ассигнования	001	0100	0103	1000040040	800			80,0	0,0	80,0	80,0
Уплата налогов, сборов и иных платежей	001	0100	0103	1000040040	850			80,0	0,0	80,0	80,0
Уплата прочих налогов, сборов	001	0100	0103	1000040040	852			30,0	0,0	30,0	30,0
Городские средства	001	0100	0103	1000040040	852	1		30,0	0,0	30,0	30,0
Налоги, пошлины и сборы	001	0100	0103	1000040040	852	1	9291	30,0	0,0	30,0	30,0
Уплата иных платежей	001	0100	0103	1000040040	853			50,0	0,0	50,0	50,0
Городские средства	001	0100	0103	1000040040	853	1		50,0	0,0	50,0	50,0
Штрафы, пени за нарушение законодательства	001	0100	0103	1000040040	853	1	9292	50,0	0,0	50,0	50,0
Администрация города Орла	**002**							**346 778,4**	**0,0**	**346 778,4**	**347 708,8**
городские средства	1							340 100,5	0,0	340 100,5	340 072,5
областные средства	2							6 677,9	0,0	6 677,9	7 636,3
ОБЩЕГОСУДАРСТВЕННЫЕ ВОПРОСЫ	**002**	**0100**						**123 843,4**	**0,0**	**123 843,4**	**124 773,8**
Функционирование Правительства Российской Федерации, высших исполнительных органов государственной власти субъектов Российской Федерации, местных администраций	002	0100	0104					114 593,5	0,0	114 593,5	114 565,5
Непрограммные мероприятия	002	0100	0104	1000000000				114 593,5	0,0	114 593,5	114 565,5
Содержание органов местного самоуправления	002	0100	0104	1000040040				114 593,5	0,0	114 593,5	114 565,5
Расходы на выплаты персоналу в целях обеспечения выполнения функций государственными (муниципальными) органами, казенными учреждениями, органами управления государственными внебюджетными фондами	002	0100	0104	1000040040	100			107 636,5	0,0	107 636,5	107 608,5
Расходы на выплаты персоналу государственных (муниципальных) органов	002	0100	0104	1000040040	120			107 636,5	0,0	107 636,5	107 608,5
Фонд оплаты труда государственных (муниципальных) органов	002	0100	0104	1000040040	121			87 453,0	0,0	87 453,0	87 425,0
Городские средства	002	0100	0104	1000040040	121	1		87 453,0	0,0	87 453,0	87 425,0
Заработная плата, пособия за первые три дня временной нетрудоспособности	002	0100	0104	1000040040	121	1	9211	87 453,0	0,0	87 453,0	87 425,0
Иные выплаты персоналу государственных (муниципальных) органов, за исключением фонда оплаты труда	002	0100	0104	1000040040	122			6 184,0	0,0	6 184,0	6 184,0
Городские средства	002	0100	0104	1000040040	122	1		6 184,0	0,0	6 184,0	6 184,0
Социальные пособия и компенсации	002	0100	0104	1000040040	122	1	9214	6 044,0	0,0	6 044,0	6 044,0
Иные выплаты	002	0100	0104	1000040040	122	1	9215	30,0	0,0	30,0	30,0
Прочие работы, услуги	002	0100	0104	1000040040	122	1	9226	110,0	0,0	110,0	110,0
Взносы по обязательному социальному страхованию на выплаты денежного содержания и иные выплаты работникам государственных (муниципальных) органов	002	0100	0104	1000040040	129			13 999,5	0,0	13 999,5	13 999,5

Городские средства	002	0100	0104	1000040040	129	1		13 999,5	0,0	13 999,5	13 999,5
Начисления на оплату труда	002	0100	0104	1000040040	129	1	9213	13 999,5	0,0	13 999,5	13 999,5
Закупка товаров, работ и услуг для обеспечения государственных (муниципальных) нужд	002	0100	0104	1000040040	200			6 957,0	0,0	6 957,0	6 957,0
Иные закупки товаров, работ и услуг для обеспечения государственных (муниципальных) нужд	002	0100	0104	1000040040	240			6 957,0	0,0	6 957,0	6 957,0
Прочая закупка товаров, работ и услуг	002	0100	0104	1000040040	244			6 957,0	0,0	6 957,0	6 957,0
Городские средства	002	0100	0104	1000040040	244	1		6 957,0	0,0	6 957,0	6 957,0
Услуги связи	002	0100	0104	1000040040	244	1	9221	4 125,0	0,0	4 125,0	4 125,0
Работы, услуги по содержанию имущества	002	0100	0104	1000040040	244	1	9225	553,0	0,0	553,0	553,0
Прочие работы, услуги	002	0100	0104	1000040040	244	1	9226	1 506,0	0,0	1 506,0	1 506,0
увеличение стоимости основных средств и непроизведенных активов	002	0100	0104	1000040040	244	1	9310	375,0	0,0	375,0	375,0
Увеличение стоимости материальных запасов	002	0100	0104	1000040040	244	1	9340	398,0	0,0	398,0	398,0
Судебная система	002	0100	0105					1 078,4	0,0	1 078,4	2 036,8
Непрограммные мероприятия	002	0100	0105	1000000000				1 078,4	0,0	1 078,4	2 036,8
Осуществление полномочий по составлению (изменению) списков кандидатов в присяжные заседатели федеральных судов общей юрисдикции в Российской Федерации	002	0100	0105	1000051200				1 078,4	0,0	1 078,4	2 036,8
Закупка товаров, работ и услуг для обеспечения государственных (муниципальных) нужд	002	0100	0105	1000051200	200			1 078,4	0,0	1 078,4	2 036,8
Иные закупки товаров, работ и услуг для обеспечения государственных (муниципальных) нужд	002	0100	0105	1000051200	240			1 078,4	0,0	1 078,4	2 036,8
Прочая закупка товаров, работ и услуг	002	0100	0105	1000051200	244			1 078,4	0,0	1 078,4	2 036,8
Областные средства	002	0100	0105	1000051200	244	2		1 078,4	0,0	1 078,4	2 036,8
Субвенции на осуществление полномочий по составлению (изменению) списков кандидатов в присяжные заседатели федеральных судов общей юрисдикции в Российской Федерации	002	0100	0105	1000051200	244	2	20-51200-00000-00000	1 078,4	0,0	1 078,4	2 036,8
Другие общегосударственные вопросы	002	0100	0113					8 171,5	0,0	8 171,5	8 171,5
Непрограммные мероприятия	002	0100	0113	1000000000				8 171,5	0,0	8 171,5	8 171,5
Мероприятия по защите конфиденциальной информации	002	0100	0113	1000040180				228,0	0,0	228,0	228,0
Закупка товаров, работ и услуг для обеспечения государственных (муниципальных) нужд	002	0100	0113	1000040180	200			228,0	0,0	228,0	228,0
Иные закупки товаров, работ и услуг для обеспечения государственных (муниципальных) нужд	002	0100	0113	1000040180	240			228,0	0,0	228,0	228,0
Прочая закупка товаров, работ и услуг	002	0100	0113	1000040180	244			228,0	0,0	228,0	228,0
Городские средства	002	0100	0113	1000040180	244	1		228,0	0,0	228,0	228,0
Прочие работы, услуги	002	0100	0113	1000040180	244	1	9226	228,0	0,0	228,0	228,0
Компенсация льгот по коммунальным услугам председателям, проведение конкурсов, материальное стимулирование комитетов общественного самоуправления	002	0100	0113	1000040550				500,0	0,0	500,0	500,0
Расходы на выплаты персоналу в целях обеспечения выполнения функций государственными (муниципальными) органами, казенными учреждениями, органами управления государственными внебюджетными фондами	002	0100	0113	1000040550	100			500,0	0,0	500,0	500,0
Расходы на выплаты персоналу государственных (муниципальных) органов	002	0100	0113	1000040550	120			500,0	0,0	500,0	500,0
Иные выплаты, за исключением фонда оплаты труда государственных (муниципальных) органов, лицам, привлекаемым согласно законодательству для выполнения отдельных полномочий	002	0100	0113	1000040550	123			500,0	0,0	500,0	500,0
Городские средства	002	0100	0113	1000040550	123	1		500,0	0,0	500,0	500,0
Иные выплаты	002	0100	0113	1000040550	123	1	9215	500,0	0,0	500,0	500,0
Муниципальная поддержка некоммерческих организаций города Орла	002	0100	0113	1000040670				600,0	0,0	600,0	600,0
Предоставление субсидий бюджетным, автономным учреждениям и иным некоммерческим организациям	002	0100	0113	1000040670	600			600,0	0,0	600,0	600,0
Субсидии некоммерческим организациям (за исключением государственных (муниципальных) учреждений)	002	0100	0113	1000040670	630			600,0	0,0	600,0	600,0
Субсидии (гранты в форме субсидий), не подлежащие казначейскому сопровождению	002	0100	0113	1000040670	633			600,0	0,0	600,0	600,0
Городские средства	002	0100	0113	1000040670	633	1		600,0	0,0	600,0	600,0
Другие расходы	002	0100	0113	1000040670	633	1	9999	600,0	0,0	600,0	600,0
Организация общегородских, праздничных мероприятий	002	0100	0113	1000040680				1 244,0	0,0	1 244,0	1 244,0
Закупка товаров, работ и услуг для обеспечения государственных (муниципальных) нужд	002	0100	0113	1000040680	200			888,0	0,0	888,0	888,0
Иные закупки товаров, работ и услуг для обеспечения государственных (муниципальных) нужд	002	0100	0113	1000040680	240			888,0	0,0	888,0	888,0
Прочая закупка товаров, работ и услуг	002	0100	0113	1000040680	244			888,0	0,0	888,0	888,0
Городские средства	002	0100	0113	1000040680	244	1		888,0	0,0	888,0	888,0
Прочие работы, услуги	002	0100	0113	1000040680	244	1	9226	417,0	0,0	417,0	417,0
увеличение стоимости основных средств и непроизведенных активов	002	0100	0113	1000040680	244	1	9310	37,0	0,0	37,0	37,0
Увеличение стоимости материальных запасов	002	0100	0113	1000040680	244	1	9340	424,0	0,0	424,0	424,0
Другие расходы	002	0100	0113	1000040680	244	1	9999	10,0	0,0	10,0	10,0
Социальное обеспечение и иные выплаты населению	002	0100	0113	1000040680	300			106,0	0,0	106,0	106,0
Премии и гранты	002	0100	0113	1000040680	350			106,0	0,0	106,0	106,0
Премии и гранты	002	0100	0113	1000040680	350			106,0	0,0	106,0	106,0
Городские средства	002	0100	0113	1000040680	350	1		106,0	0,0	106,0	106,0
Другие расходы	002	0100	0113	1000040680	350	1	9999	106,0	0,0	106,0	106,0
Иные бюджетные ассигнования	002	0100	0113	1000040680	800			250,0	0,0	250,0	250,0
Уплата налогов, сборов и иных платежей	002	0100	0113	1000040680	850			250,0	0,0	250,0	250,0
Уплата иных платежей	002	0100	0113	1000040680	853			250,0	0,0	250,0	250,0
Городские средства	002	0100	0113	1000040680	853	1		250,0	0,0	250,0	250,0
Другие расходы	002	0100	0113	1000040680	853	1	9999	250,0	0,0	250,0	250,0
Создание административных комиссий и определение перечня должностных лиц органов местного самоуправления, уполномоченных составлять протоколы об административных правонарушениях	002	0100	0113	1000071580				1 974,5	0,0	1 974,5	1 974,5
Расходы на выплаты персоналу в целях обеспечения выполнения функций государственными (муниципальными) органами, казенными учреждениями, органами управления государственными внебюджетными фондами	002	0100	0113	1000071580	100			1 974,5	0,0	1 974,5	1 974,5
Расходы на выплаты персоналу государственных (муниципальных) органов	002	0100	0113	1000071580	120			1 974,5	0,0	1 974,5	1 974,5
Фонд оплаты труда государственных (муниципальных) органов	002	0100	0113	1000071580	121			1 716,0	0,0	1 716,0	1 716,0
Областные средства	002	0100	0113	1000071580	121	2		1 716,0	0,0	1 716,0	1 716,0
Заработная плата, пособия за первые три дня временной нетрудоспособности	002	0100	0113	1000071580	121	2	9211	1 716,0	0,0	1 716,0	1 716,0
Иные выплаты персоналу государственных (муниципальных) органов, за исключением фонда оплаты труда	002	0100	0113	1000071580	122			122,9	0,0	122,9	122,9
Областные средства	002	0100	0113	1000071580	122	2		122,9	0,0	122,9	122,9
Социальные пособия и компенсации	002	0100	0113	1000071580	122	2	9214	122,9	0,0	122,9	122,9
Взносы по обязательному социальному страхованию на выплаты денежного содержания и иные выплаты работникам государственных (муниципальных) органов	002	0100	0113	1000071580	129			135,6	0,0	135,6	135,6
Областные средства	002	0100	0113	1000071580	129	2		135,6	0,0	135,6	135,6
Начисления на оплату труда	002	0100	0113	1000071580	129	2	9213	135,6	0,0	135,6	135,6
Выполнение государственных полномочий Орловской области по созданию комиссии по делам несовершеннолетних и защите их прав и организации деятельности этих комиссий	002	0100	0113	1000071590				3 625,0	0,0	3 625,0	3 625,0
Расходы на выплаты персоналу в целях обеспечения выполнения функций государственными (муниципальными) органами, казенными учреждениями, органами управления государственными внебюджетными фондами	002	0100	0113	1000071590	100			3 625,0	0,0	3 625,0	3 625,0
Расходы на выплаты персоналу государственных (муниципальных) органов	002	0100	0113	1000071590	120			3 625,0	0,0	3 625,0	3 625,0
Фонд оплаты труда государственных (муниципальных) органов	002	0100	0113	1000071590	121			2 603,4	0,0	2 603,4	2 603,4
Областные средства	002	0100	0113	1000071590	121	2		2 603,4	0,0	2 603,4	2 603,4
Заработная плата, пособия за первые три дня временной нетрудоспособности	002	0100	0113	1000071590	121	2	9211	2 603,4	0,0	2 603,4	2 603,4
Иные выплаты персоналу государственных (муниципальных) органов, за исключением фонда оплаты труда	002	0100	0113	1000071590	122			187,0	0,0	187,0	187,0
Областные средства	002	0100	0113	1000071590	122	2		187,0	0,0	187,0	187,0
Социальные пособия и компенсации	002	0100	0113	1000071590	122	2	9214	187,0	0,0	187,0	187,0
Взносы по обязательному социальному страхованию на выплаты денежного содержания и иные выплаты работникам государственных (муниципальных) органов	002	0100	0113	1000071590	129			834,6	0,0	834,6	834,6
Областные средства	002	0100	0113	1000071590	129	2		834,6	0,0	834,6	834,6
Начисления на оплату труда	002	0100	0113	1000071590	129	2	9213	834,6	0,0	834,6	834,6
НАЦИОНАЛЬНАЯ ОБОРОНА	**002**	**0200**						**220,0**	**0,0**	**220,0**	**220,0**
Мобилизационная подготовка экономики	002	0200	0204					220,0	0,0	220,0	220,0
Непрограммные мероприятия	002	0200	0204	1000000000				220,0	0,0	220,0	220,0
Мероприятия по обеспечению мобилизационной готовности экономики	002	0200	0204	1000040230				220,0	0,0	220,0	220,0
Расходы на выплаты персоналу в целях обеспечения выполнения функций государственными (муниципальными) органами, казенными учреждениями, органами управления государственными внебюджетными фондами	002	0200	0204	1000040230	100			112,0	0,0	112,0	112,0
Расходы на выплаты персоналу государственных (муниципальных) органов	002	0200	0204	1000040230	120			112,0	0,0	112,0	112,0
Фонд оплаты труда государственных (муниципальных) органов	002	0200	0204	1000040230	121			93,0	0,0	93,0	93,0
Городские средства	002	0200	0204	1000040230	121	1		93,0	0,0	93,0	93,0
Заработная плата, пособия за первые три дня временной нетрудоспособности	002	0200	0204	1000040230	121	1	9211	93,0	0,0	93,0	93,0
Взносы по обязательному социальному страхованию на выплаты денежного содержания и иные выплаты работникам государственных (муниципальных) органов	002	0200	0204	1000040230	129			19,0	0,0	19,0	19,0
Городские средства	002	0200	0204	1000040230	129	1		19,0	0,0	19,0	19,0
Начисления на оплату труда	002	0200	0204	1000040230	129	1	9213	19,0	0,0	19,0	19,0
Закупка товаров, работ и услуг для обеспечения государственных (муниципальных) нужд	002	0200	0204	1000040230	200			108,0	0,0	108,0	108,0
Иные закупки товаров, работ и услуг для обеспечения государственных (муниципальных) нужд	002	0200	0204	1000040230	240			108,0	0,0	108,0	108,0
Прочая закупка товаров, работ и услуг	002	0200	0204	1000040230	244			108,0	0,0	108,0	108,0
Городские средства	002	0200	0204	1000040230	244	1		108,0	0,0	108,0	108,0
Прочие работы, услуги	002	0200	0204	1000040230	244	1	9226	98,0	0,0	98,0	98,0
Другие расходы	002	0200	0204	1000040230	244	1	9999	10,0	0,0	10,0	10,0
НАЦИОНАЛЬНАЯ БЕЗОПАСНОСТЬ И ПРАВООХРАНИТЕЛЬНАЯ ДЕЯТЕЛЬНОСТЬ	**002**	**0300**						**129,0**	**0,0**	**129,0**	**129,0**
Защита населения и территории от чрезвычайных ситуаций природного и техногенного характера, гражданская оборона	002	0300	0309					129,0	0,0	129,0	129,0
Непрограммные мероприятия	002	0300	0309	1000000000				129,0	0,0	129,0	129,0
Мероприятия по предупреждению и ликвидации последствий чрезвычайных ситуаций и стихийных бедствий природного и техногенного характера	002	0300	0309	1000040240				129,0	0,0	129,0	129,0
Закупка товаров, работ и услуг для обеспечения государственных (муниципальных) нужд	002	0300	0309	1000040240	200			129,0	0,0	129,0	129,0
Иные закупки товаров, работ и услуг для обеспечения государственных (муниципальных) нужд	002	0300	0309	1000040240	240			129,0	0,0	129,0	129,0
Прочая закупка товаров, работ и услуг	002	0300	0309	1000040240	244			129,0	0,0	129,0	129,0
Городские средства	002	0300	0309	1000040240	244	1		129,0	0,0	129,0	129,0
Увеличение стоимости материальных запасов	002	0300	0309	1000040240	244	1	9340	93,0	0,0	93,0	93,0
Другие расходы	002	0300	0309	1000040240	244	1	9999	36,0	0,0	36,0	36,0
ОБРАЗОВАНИЕ	**002**	**0700**						**1 500,0**	**0,0**	**1 500,0**	**1 500,0**
Молодежная политика	002	0700	0707					1 500,0	0,0	1 500,0	1 500,0
Непрограммные мероприятия	002	0700	0707	1000000000				1 500,0	0,0	1 500,0	1 500,0
Ведомственная целевая программа «Молодежь города Орла на 2020-2022 годы»	002	0700	0707	1040000000				1 500,0	0,0	1 500,0	1 500,0
Закупка товаров, работ и услуг для обеспечения государственных (муниципальных) нужд	002	0700	0707	1040000000	200			1 500,0	0,0	1 500,0	1 500,0
Иные закупки товаров, работ и услуг для обеспечения государственных (муниципальных) нужд	002	0700	0707	1040000000	240			1 500,0	0,0	1 500,0	1 500,0
Прочая закупка товаров, работ и услуг	002	0700	0707	1040000000	244			1 500,0	0,0	1 500,0	1 500,0
Городские средства	002	0700	0707	1040000000	244	1		1 500,0	0,0	1 500,0	1 500,0
Прочие работы, услуги	002	0700	0707	1040000000	244	1	9226	1 048,0	0,0	1 048,0	1 048,0
Увеличение стоимости материальных запасов	002	0700	0707	1040000000	244	1	9340	317,0	0,0	317,0	317,0
Другие расходы	002	0700	0707	1040000000	244	1	9999	135,0	0,0	135,0	135,0
СОЦИАЛЬНАЯ ПОЛИТИКА	**002**	**1000**						**1 189,0**	**0,0**	**1 189,0**	**1 189,0**
Социальное обеспечение населения	002	1000	1003					1 189,0	0,0	1 189,0	1 189,0
Непрограммные мероприятия	002	1000	1003	1000000000				1 189,0	0,0	1 189,0	1 189,0
Компенсация льгот по коммунальным услугам председателям, проведение конкурсов, материальное стимулирование комитетов общественного самоуправления	002	1000	1003	1000040550				1 189,0	0,0	1 189,0	1 189,0
Социальное обеспечение и иные выплаты населению	002	1000	1003	1000040550	300			1 189,0	0,0	1 189,0	1 189,0
Социальные выплаты гражданам, кроме публичных нормативных социальных выплат	002	1000	1003	1000040550	320			1 189,0	0,0	1 189,0	1 189,0
Пособия, компенсации и иные социальные выплаты гражданам, кроме публичных нормативных обязательств	002	1000	1003	1000040550	321			1 189,0	0,0	1 189,0	1 189,0
Городские средства	002	1000	1003	1000040550	321	1		1 189,0	0,0	1 189,0	1 189,0
Социальное обеспечение	002	1000	1003	1000040550	321	1	9260	1 189,0	0,0	1 189,0	1 189,0
СРЕДСТВА МАССОВОЙ ИНФОРМАЦИИ	**002**	**1200**						**7 097,0**	**0,0**	**7 097,0**	**7 097,0**
Периодическая печать и издательства	002	1200	1202					7 097,0	0,0	7 097,0	7 097,0
Непрограммные мероприятия	002	1200	1202	1000000000				7 097,0	0,0	7 097,0	7 097,0
Субсидии муниципальным автономным учреждениям города Орла	002	1200	1202	1000040440				7 097,0	0,0	7 097,0	7 097,0
Предоставление субсидий бюджетным, автономным учреждениям и иным некоммерческим организациям	002	1200	1202	1000040440	600			7 097,0	0,0	7 097,0	7 097,0
Субсидии автономным учреждениям	002	1200	1202	1000040440	620			7 097,0	0,0	7 097,0	7 097,0
Субсидии автономным учреждениям на финансовое обеспечение государственного (муниципального) задания на оказание государственных (муниципальных) услуг (выполнение работ)	002	1200	1202	1000040440	621			7 097,0	0,0	7 097,0	7 097,0
Городские средства	002	1200	1202	1000040440	621	1		7 097,0	0,0	7 097,0	7 097,0
Заработная плата, пособия за первые три дня временной нетрудоспособности	002	1200	1202	1000040440	621	1	9211	3 362,0	0,0	3 362,0	3 362,0
Начисления на оплату труда	002	1200	1202	1000040440	621	1	9213	1 391,0	0,0	1 391,0	1 391,0
Оплата отопления и технологических нужд	002	1200	1202	1000040440	621	1	9231	116,0	0,0	116,0	116,0
Оплата потребления электрической энергии	002	1200	1202	1000040440	621	1	9233	93,0	0,0	93,0	93,0
Оплата водоснабжения помещений	002	1200	1202	1000040440	621	1	9234	2,0	0,0	2,0	2,0
Другие расходы	002	1200	1202	1000040440	621	1	9999	2 133,0	0,0	2 133,0	2 133,0
ОБСЛУЖИВАНИЕ ГОСУДАРСТВЕННОГО И МУНИЦИПАЛЬНОГО ДОЛГА	**002**	**1300**						**212 800,0**	**0,0**	**212 800,0**	**212 800,0**
Обслуживание внутреннего государственного и муниципального долга	002	1300	1301					212 800,0	0,0	212 800,0	212 800,0
Непрограммные мероприятия	002	1300	1301	1000000000				212 800,0	0,0	212 800,0	212 800,0
Процентные платежи по муниципальному долгу	002	1300	1301	1000040080				212 800,0	0,0	212 800,0	212 800,0
Обслуживание государственного (муниципального) долга	002	1300	1301	1000040080	700			212 800,0	0,0	212 800,0	212 800,0
Обслуживание муниципального долга	002	1300	1301	1000040080	730			212 800,0	0,0	212 800,0	212 800,0
Обслуживание муниципального долга	002	1300	1301	1000040080	730			212 800,0	0,0	212 800,0	212 800,0
Городские средства	002	1300	1301	1000040080	730	1		212 800,0	0,0	212 800,0	212 800,0
Обслуживание внутреннего долга	002	1300	1301	1000040080	730	1	9230	212 800,0	0,0	212 800,0	212 800,0
Финансово-экономическое управление администрации города Орла	**003**							**166 071,2**	**-11 900,0**	**154 171,2**	**72 470,2**
городские средства	1							164 900,0	-11 900,0	153 000,0	71 299,0
областные средства	2							1 171,2	0,0	1 171,2	1 171,2
ОБЩЕГОСУДАРСТВЕННЫЕ ВОПРОСЫ	**003**	**0100**						**165 416,2**	**-11 900,0**	**153 516,2**	**71 815,2**
Обеспечение деятельности финансовых, налоговых и таможенных органов и органов финансового (финансово-бюджетного) надзора	003	0100	0106					19 128,0	0,0	19 128,0	19 085,0
Непрограммные мероприятия	003	0100	0106	1000000000				19 128,0	0,0	19 128,0	19 085,0
Содержание органов местного самоуправления	003	0100	0106	1000040040				19 128,0	0,0	19 128,0	19 085,0
Расходы на выплаты персоналу в целях обеспечения выполнения функций государственными (муниципальными) органами, казенными учреждениями, органами управления государственными внебюджетными фондами	003	0100	0106	1000040040	100			17 938,0	0,0	17 938,0	17 873,0
Расходы на выплаты персоналу государственных (муниципальных) органов	003	0100	0106	1000040040	120			17 938,0	0,0	17 938,0	17 873,0
Фонд оплаты труда государственных (муниципальных) органов	003	0100	0106	1000040040	121			12 870,0	0,0	12 870,0	12 805,0
Городские средства	003	0100	0106	1000040040	121	1		12 870,0	0,0	12 870,0	12 805,0
Заработная плата, пособия за первые три дня временной нетрудоспособности	003	0100	0106	1000040040	121	1	9211	12 870,0	0,0	12 870,0	12 805,0
Иные выплаты персоналу государственных (муниципальных) органов, за исключением фонда оплаты труда	003	0100	0106	1000040040	122			907,0	0,0	907,0	907,0
Городские средства	003	0100	0106	1000040040	122	1		907,0	0,0	907,0	907,0
Социальные пособия и компенсации	003	0100	0106	1000040040	122	1	9214	906,0	0,0	906,0	906,0
Иные выплаты	003	0100	0106	1000040040	122	1	9215	1,0	0,0	1,0	1,0
Взносы по обязательному социальному страхованию на выплаты денежного содержания и иные выплаты работникам государственных (муниципальных) органов	003	0100	0106	1000040040	129			4 161,0	0,0	4 161,0	4 161,0
Городские средства	003	0100	0106	1000040040	129	1		4 161,0	0,0	4 161,0	4 161,0

Начисления на оплату труда	003	0100	0106	1000040040	129	1	9213	4 161,0	0,0	4 161,0	4 161,0
Закупка товаров, работ и услуг для обеспечения государственных (муниципальных) нужд	003	0100	0106	1000040040	200			1 140,0	0,0	1 140,0	1 162,0
Иные закупки товаров, работ и услуг для обеспечения государственных (муниципальных) нужд	003	0100	0106	1000040040	240			1 140,0	0,0	1 140,0	1 162,0
Прочая закупка товаров, работ и услуг	003	0100	0106	1000040040	244			1 140,0	0,0	1 140,0	1 162,0
Городские средства	003	0100	0106	1000040040	244	1		1 140,0	0,0	1 140,0	1 162,0
Услуги связи	003	0100	0106	1000040040	244	1	9221	152,0	0,0	152,0	155,0
Работы, услуги по содержанию имущества	003	0100	0106	1000040040	244	1	9225	70,0	0,0	70,0	70,0
Прочие работы, услуги	003	0100	0106	1000040040	244	1	9226	718,0	0,0	718,0	737,0
Увеличение стоимости материальных запасов	003	0100	0106	1000040040	244	1	9340	200,0	0,0	200,0	200,0
Иные бюджетные ассигнования	003	0100	0106	1000040040	800			50,0	0,0	50,0	50,0
Уплата налогов, сборов и иных платежей	003	0100	0106	1000040040	850			50,0	0,0	50,0	50,0
Уплата иных платежей	003	0100	0106	1000040040	853			50,0	0,0	50,0	50,0
Городские средства	003	0100	0106	1000040040	853	1		50,0	0,0	50,0	50,0
Штрафы, пени за нарушение законодательства	003	0100	0106	1000040040	853	1	9292	50,0	0,0	50,0	50,0
Резервные фонды	003	0100	0111					3 000,0	0,0	3 000,0	3 000,0
Непрограммные мероприятия	003	0100	0111	1000000000				3 000,0	0,0	3 000,0	3 000,0
Резервные фонды местных администраций	003	0100	0111	1000040070				3 000,0	0,0	3 000,0	3 000,0
Иные бюджетные ассигнования	003	0100	0111	1000040070	800			3 000,0	0,0	3 000,0	3 000,0
Резервные средства	003	0100	0111	1000040070	870			3 000,0	0,0	3 000,0	3 000,0
Резервные средства	003	0100	0111	1000040070	870			3 000,0	0,0	3 000,0	3 000,0
Городские средства	003	0100	0111	1000040070	870	1		3 000,0	0,0	3 000,0	3 000,0
Другие общегосударственные вопросы	003	0100	0113					143 288,2	-11 900,0	131 388,2	49 730,2
Непрограммные мероприятия	003	0100	0113	1000000000				143 288,2	-11 900,0	131 388,2	49 730,2
Расходы по судебным искам и предписаниям надзорных органов	003	0100	0113	1000040150				15 000,0	0,0	15 000,0	15 000,0
Иные бюджетные ассигнования	003	0100	0113	1000040150	800			15 000,0	0,0	15 000,0	15 000,0
Резервные средства	003	0100	0113	1000040150	870			15 000,0	0,0	15 000,0	15 000,0
Резервные средства	003	0100	0113	1000040150	870			15 000,0	0,0	15 000,0	15 000,0
Городские средства	003	0100	0113	1000040150	870	1		15 000,0	0,0	15 000,0	15 000,0
Реализация функций органами местного самоуправления в сфере муниципального управления	003	0100	0113	1000040700				127 117,0	-11 900,0	115 217,0	33 559,0
Иные бюджетные ассигнования	003	0100	0113	1000040700	800			127 117,0	-11 900,0	115 217,0	33 559,0
Резервные средства	003	0100	0113	1000040700	870			127 117,0	-11 900,0	115 217,0	33 559,0
Резервные средства	003	0100	0113	1000040700	870			127 117,0	-11 900,0	115 217,0	33 559,0
Городские средства	003	0100	0113	1000040700	870	1		127 117,0	-11 900,0	115 217,0	33 559,0
Выполнение полномочий в сфере трудовых отношений	003	0100	0113	1000071610				1 171,2	0,0	1 171,2	1 171,2
Расходы на выплаты персоналу в целях обеспечения выполнения функций государственными (муниципальными) органами, казенными учреждениями, органами управления государственными внебюджетными фондами	003	0100	0113	1000071610	100			1 171,2	0,0	1 171,2	1 171,2
Расходы на выплаты персоналу государственных (муниципальных) органов	003	0100	0113	1000071610	120			1 171,2	0,0	1 171,2	1 171,2
Фонд оплаты труда государственных (муниципальных) органов	003	0100	0113	1000071610	121			837,0	0,0	837,0	837,0
Областные средства	003	0100	0113	1000071610	121	2		837,0	0,0	837,0	837,0
Заработная плата, пособия за первые три дня временной нетрудоспособности	003	0100	0113	1000071610	121	2	9211	837,0	0,0	837,0	837,0
Иные выплаты персоналу государственных (муниципальных) органов, за исключением фонда оплаты труда	003	0100	0113	1000071610	122			271,2	0,0	271,2	271,2
Областные средства	003	0100	0113	1000071610	122	2		271,2	0,0	271,2	271,2
Начисления на оплату труда	003	0100	0113	1000071610	122	2	9213	271,2	0,0	271,2	271,2
Взносы по обязательному социальному страхованию на выплаты денежного содержания и иные выплаты работникам государственных (муниципальных) органов	003	0100	0113	1000071610	129			63,0	0,0	63,0	63,0
Областные средства	003	0100	0113	1000071610	129	2		63,0	0,0	63,0	63,0
Социальные пособия и компенсации	003	0100	0113	1000071610	129	2	9214	63,0	0,0	63,0	63,0
НАЦИОНАЛЬНАЯ ЭКОНОМИКА	**003**	**0400**						**500,0**	**0,0**	**500,0**	**500,0**
Другие вопросы в области национальной экономики	003	0400	0412					500,0	0,0	500,0	500,0
Непрограммные мероприятия	003	0400	0412	1000000000				500,0	0,0	500,0	500,0
Ведомственная целевая программа «Развитие и поддержка малого и среднего предпринимательства в городе Орле на 2019 - 2021 годы»	003	0400	0412	1050000000				500,0	0,0	500,0	500,0
Закупка товаров, работ и услуг для обеспечения государственных (муниципальных) нужд	003	0400	0412	1050000000	200			200,0	0,0	200,0	200,0
Иные закупки товаров, работ и услуг для обеспечения государственных (муниципальных) нужд	003	0400	0412	1050000000	240			200,0	0,0	200,0	200,0
Прочая закупка товаров, работ и услуг	003	0400	0412	1050000000	244			200,0	0,0	200,0	200,0
Городские средства	003	0400	0412	1050000000	244	1		200,0	0,0	200,0	200,0
Прочие работы, услуги	003	0400	0412	1050000000	244	1	9226	120,0	0,0	120,0	120,0
Увеличение стоимости материальных запасов	003	0400	0412	1050000000	244	1	9340	80,0	0,0	80,0	80,0
Иные бюджетные ассигнования	003	0400	0412	1050000000	800			300,0	0,0	300,0	300,0
Субсидии юридическим лицам (кроме некоммерческих организаций), индивидуальным предпринимателям, физическим лицам-производителям товаров, работ, услуг	003	0400	0412	1050000000	810			300,0	0,0	300,0	300,0
Субсидии на возмещение недополученных доходов и (или) возмещение фактически понесенных затрат в связи с производством (реализацией) товаров, выполнением работ, оказанием услуг	003	0400	0412	1050000000	811			300,0	0,0	300,0	300,0
Городские средства	003	0400	0412	1050000000	811	1		300,0	0,0	300,0	300,0
Другие расходы	003	0400	0412	1050000000	811	1	9999	300,0	0,0	300,0	300,0
ОБСЛУЖИВАНИЕ ГОСУДАРСТВЕННОГО И МУНИЦИПАЛЬНОГО ДОЛГА	**003**	**1300**						**155,0**	**0,0**	**155,0**	**155,0**
Обслуживание внутреннего государственного и муниципального долга	003	1300	1301					155,0	0,0	155,0	155,0
Непрограммные мероприятия	003	1300	1301	1000000000				155,0	0,0	155,0	155,0
Процентные платежи по муниципальному долгу	003	1300	1301	1000040080				155,0	0,0	155,0	155,0
Обслуживание государственного (муниципального) долга	003	1300	1301	1000040080	700			155,0	0,0	155,0	155,0
Обслуживание муниципального долга	003	1300	1301	1000040080	730			155,0	0,0	155,0	155,0
Обслуживание муниципального долга	003	1300	1301	1000040080	730			155,0	0,0	155,0	155,0
Городские средства	003	1300	1301	1000040080	730	1		155,0	0,0	155,0	155,0
Обслуживание внутреннего долга	003	1300	1301	1000040080	730	1	9230	155,0	0,0	155,0	155,0
Управление градостроительства администрации города Орла	**133**							**1 097 379,1**	**11 900,0**	**1 109 279,1**	**1 046 014,8**
городские средства	1							54 225,0	11 900,0	66 125,0	46 587,7
областные средства	2							1 043 154,1	0,0	1 043 154,1	999 427,1
ОБЩЕГОСУДАРСТВЕННЫЕ ВОПРОСЫ	**133**	**0100**						**17 729,0**	**0,0**	**17 729,0**	**17 729,0**
Другие общегосударственные вопросы	133	0100	0113					17 729,0	0,0	17 729,0	17 729,0
Непрограммные мероприятия	133	0100	0113	1000000000				17 729,0	0,0	17 729,0	17 729,0
Содержание органов местного самоуправления	133	0100	0113	1000040040				17 729,0	0,0	17 729,0	17 729,0
Расходы на выплаты персоналу в целях обеспечения выполнения функций государственными (муниципальными) органами, казенными учреждениями, органами управления государственными внебюджетными фондами	133	0100	0113	1000040040	100			16 725,0	0,0	16 725,0	16 725,0
Расходы на выплаты персоналу государственных (муниципальных) органов	133	0100	0113	1000040040	120			16 725,0	0,0	16 725,0	16 725,0
Фонд оплаты труда государственных (муниципальных) органов	133	0100	0113	1000040040	121			13 545,0	0,0	13 545,0	13 545,0
Городские средства	133	0100	0113	1000040040	121	1		13 545,0	0,0	13 545,0	13 545,0
Заработная плата, пособия за первые три дня временной нетрудоспособности	133	0100	0113	1000040040	121	1	9211	13 545,0	0,0	13 545,0	13 545,0
Иные выплаты персоналу государственных (муниципальных) органов, за исключением фонда оплаты труда	133	0100	0113	1000040040	122			1 001,0	0,0	1 001,0	1 001,0
Городские средства	133	0100	0113	1000040040	122	1		1 001,0	0,0	1 001,0	1 001,0
Социальные пособия и компенсации	133	0100	0113	1000040040	122	1	9214	1 000,0	0,0	1 000,0	1 000,0
Иные выплаты	133	0100	0113	1000040040	122	1	9215	1,0	0,0	1,0	1,0
Взносы по обязательному социальному страхованию на выплаты денежного содержания и иные выплаты работникам государственных (муниципальных) органов	133	0100	0113	1000040040	129			2 179,0	0,0	2 179,0	2 179,0
Городские средства	133	0100	0113	1000040040	129	1		2 179,0	0,0	2 179,0	2 179,0
Начисления на оплату труда	133	0100	0113	1000040040	129	1	9213	2 179,0	0,0	2 179,0	2 179,0
Закупка товаров, работ и услуг для обеспечения государственных (муниципальных) нужд	133	0100	0113	1000040040	200			904,0	0,0	904,0	904,0
Иные закупки товаров, работ и услуг для обеспечения государственных (муниципальных) нужд	133	0100	0113	1000040040	240			904,0	0,0	904,0	904,0
Прочая закупка товаров, работ и услуг	133	0100	0113	1000040040	244			904,0	0,0	904,0	904,0
Городские средства	133	0100	0113	1000040040	244	1		904,0	0,0	904,0	904,0
Услуги связи	133	0100	0113	1000040040	244	1	9221	195,0	0,0	195,0	195,0
Работы, услуги по содержанию имущества	133	0100	0113	1000040040	244	1	9225	140,0	0,0	140,0	140,0
Прочие работы, услуги	133	0100	0113	1000040040	244	1	9226	119,0	0,0	119,0	119,0
увеличение стоимости основных средств и непроизведенных активов	133	0100	0113	1000040040	244	1	9310	50,0	0,0	50,0	50,0
Увеличение стоимости материальных запасов	133	0100	0113	1000040040	244	1	9340	290,0	0,0	290,0	290,0
Другие расходы	133	0100	0113	1000040040	244	1	9999	110,0	0,0	110,0	110,0
Иные бюджетные ассигнования	133	0100	0113	1000040040	800			100,0	0,0	100,0	100,0
Уплата налогов, сборов и иных платежей	133	0100	0113	1000040040	850			100,0	0,0	100,0	100,0
Уплата иных платежей	133	0100	0113	1000040040	853			100,0	0,0	100,0	100,0
Городские средства	133	0100	0113	1000040040	853	1		100,0	0,0	100,0	100,0
Штрафы, пени за нарушение законодательства	133	0100	0113	1000040040	853	1	9292	100,0	0,0	100,0	100,0
НАЦИОНАЛЬНАЯ ЭКОНОМИКА	**133**	**0400**						**373 965,0**	**0,0**	**373 965,0**	**368 659,7**
Дорожное хозяйство (дорожные фонды)	133	0400	0409					373 765,0	0,0	373 765,0	368 459,7
Непрограммные мероприятия	133	0400	0409	1000000000				297 525,0	0,0	297 525,0	292 219,7
Ведомственная целевая программа «Муниципальная адресная инвестиционная программа»	133	0400	0409	1070000000				7 900,0	0,0	7 900,0	1 900,0
Капитальные вложения в объекты государственной (муниципальной) собственности	133	0400	0409	1070000000	400			7 900,0	0,0	7 900,0	1 900,0
Бюджетные инвестиции	133	0400	0409	1070000000	410			7 900,0	0,0	7 900,0	1 900,0
Бюджетные инвестиции в объекты капитального строительства государственной (муниципальной) собственности	133	0400	0409	1070000000	414			7 900,0	0,0	7 900,0	1 900,0
Городские средства	133	0400	0409	1070000000	414	1		7 900,0	0,0	7 900,0	1 900,0
увеличение стоимости основных средств и непроизведенных активов	133	0400	0409	1070000000	414	1	9310	7 900,0	0,0	7 900,0	1 900,0
Капитальное строительство-реконструкция «Красного моста» в городе Орле	133	0400	0409	10700S2312				289 625,0	0,0	289 625,0	290 319,7
Капитальные вложения в объекты государственной (муниципальной) собственности	133	0400	0409	10700S2312	400			289 625,0	0,0	289 625,0	290 319,7
Бюджетные инвестиции	133	0400	0409	10700S2312	410			289 625,0	0,0	289 625,0	290 319,7
Бюджетные инвестиции в объекты капитального строительства государственной (муниципальной) собственности	133	0400	0409	10700S2312	414			289 625,0	0,0	289 625,0	290 319,7
Городские средства	133	0400	0409	10700S2312	414	1		2 000,0	0,0	2 000,0	2 694,7
Субсидии на строительство и реконструкцию автомобильных дорог общего пользования местного значения	133	0400	0409	10700S2312	414	1	7203	2 000,0	0,0	2 000,0	2 694,7
Областные средства	133	0400	0409	10700S2312	414	2		287 625,0	0,0	287 625,0	287 625,0
Субсидии на строительство и реконструкцию автомобильных дорог общего пользования местного значения	133	0400	0409	10700S2312	414	2	7203	287 625,0	0,0	287 625,0	287 625,0
Муниципальные программы	133	0400	0409	2000000000				76 240,0	0,0	76 240,0	76 240,0
Благоустройство дворовых территорий в рамках МП «Формирование современной городской среды на территории города Орла на 2018-2024 годы»- средства дорожного фонда	133	0400	0409	24004S3180				14,7	0,0	14,7	14,7
Закупка товаров, работ и услуг для обеспечения государственных (муниципальных) нужд	133	0400	0409	24004S3180	200			14,7	0,0	14,7	14,7
Иные закупки товаров, работ и услуг для обеспечения государственных (муниципальных) нужд	133	0400	0409	24004S3180	240			14,7	0,0	14,7	14,7
Прочая закупка товаров, работ и услуг	133	0400	0409	24004S3180	244			14,7	0,0	14,7	14,7
Городские средства	133	0400	0409	24004S3180	244	1		14,7	0,0	14,7	14,7
Прочие работы, услуги	133	0400	0409	24004S3180	244	1	9226	14,7	0,0	14,7	14,7
Реализация мероприятий по благоустройству дворовых территорий и общественных пространств, предусмотренных муниципальными программами формирования современной городской среды	133	0400	0409	240F2S3180				76 225,3	0,0	76 225,3	76 225,3
Закупка товаров, работ и услуг для обеспечения государственных (муниципальных) нужд	133	0400	0409	240F2S3180	200			76 225,3	0,0	76 225,3	76 225,3
Иные закупки товаров, работ и услуг для обеспечения государственных (муниципальных) нужд	133	0400	0409	240F2S3180	240			76 225,3	0,0	76 225,3	76 225,3
Прочая закупка товаров, работ и услуг	133	0400	0409	240F2S3180	244			76 225,3	0,0	76 225,3	76 225,3
Городские средства	133	0400	0409	240F2S3180	244	1		762,3	0,0	762,3	762,3
Благоустройство дворовых территорий многоквартирных домов муниципальных образований Орловской области, общественных территорий и иных территорий муниципальных образований Орловской области	133	0400	0409	240F2S3180	244	1	7305	762,3	0,0	762,3	762,3
Областные средства	133	0400	0409	240F2S3180	244	2		75 463,0	0,0	75 463,0	75 463,0
Благоустройство дворовых территорий многоквартирных домов муниципальных образований Орловской области, общественных территорий и иных территорий муниципальных образований Орловской области	133	0400	0409	240F2S3180	244	2	7305	75 463,0	0,0	75 463,0	75 463,0
Другие вопросы в области национальной экономики	133	0400	0412					200,0	0,0	200,0	200,0
Непрограммные мероприятия	133	0400	0412	1000000000				200,0	0,0	200,0	200,0
Мероприятия в области строительства, архитектуры и градостроительства	133	0400	0412	1000040740				200,0	0,0	200,0	200,0
Закупка товаров, работ и услуг для обеспечения государственных (муниципальных) нужд	133	0400	0412	1000040740	200			200,0	0,0	200,0	200,0
Иные закупки товаров, работ и услуг для обеспечения государственных (муниципальных) нужд	133	0400	0412	1000040740	240			200,0	0,0	200,0	200,0
Закупка товаров, работ и услуг для обеспечения государственных (муниципальных) нужд в области геодезии и картографии вне рамок государственного оборонного заказа	133	0400	0412	1000040740	245			200,0	0,0	200,0	200,0
Городские средства	133	0400	0412	1000040740	245	1		200,0	0,0	200,0	200,0
Прочие работы, услуги	133	0400	0412	1000040740	245	1	9226	200,0	0,0	200,0	200,0
ЖИЛИЩНО-КОММУНАЛЬНОЕ ХОЗЯЙСТВО	**133**	**0500**						**155 296,8**	**0,0**	**155 296,8**	**201 800,7**
Коммунальное хозяйство	133	0500	0502					80 702,2	0,0	80 702,2	121 752,9
Непрограммные мероприятия	133	0500	0502	1000000000				80 702,2	0,0	80 702,2	121 752,9
Ведомственная целевая программа «Муниципальная адресная инвестиционная программа»	133	0500	0502	1070000000				1 000,0	0,0	1 000,0	1 000,0
Капитальные вложения в объекты государственной (муниципальной) собственности	133	0500	0502	1070000000	400			1 000,0	0,0	1 000,0	1 000,0
Бюджетные инвестиции	133	0500	0502	1070000000	410			1 000,0	0,0	1 000,0	1 000,0
Бюджетные инвестиции в объекты капитального строительства государственной (муниципальной) собственности	133	0500	0502	1070000000	414			1 000,0	0,0	1 000,0	1 000,0
Городские средства	133	0500	0502	1070000000	414	1		1 000,0	0,0	1 000,0	1 000,0
увеличение стоимости основных средств и непроизведенных активов	133	0500	0502	1070000000	414	1	9310	1 000,0	0,0	1 000,0	1 000,0
Строительство и реконструкция (модернизация) объектов питьевого водоснабжения	133	0500	0502	107G552430				79 702,2	0,0	79 702,2	120 752,9
Капитальные вложения в объекты государственной (муниципальной) собственности	133	0500	0502	107G552430	400			79 702,2	0,0	79 702,2	120 752,9
Бюджетные инвестиции	133	0500	0502	107G552430	410			79 702,2	0,0	79 702,2	120 752,9
Бюджетные инвестиции в объекты капитального строительства государственной (муниципальной) собственности	133	0500	0502	107G552430	414			79 702,2	0,0	79 702,2	120 752,9
Городские средства	133	0500	0502	107G552430	414	1		3 985,0	0,0	3 985,0	6 038,0
Субсидии на строительство и реконструкцию (модернизацию) объектов питьевого водоснабжения	133	0500	0502	107G552430	414	1	20-52430-89303-00000	3 985,0	0,0	3 985,0	6 038,0
Областные средства	133	0500	0502	107G552430	414	2		75 717,2	0,0	75 717,2	114 714,9
Субсидии на строительство и реконструкцию (модернизацию) объектов питьевого водоснабжения	133	0500	0502	107G552430	414	2	20-52430-89303-00000	75 717,2	0,0	75 717,2	114 714,9
Благоустройство	133	0500	0503					65 525,7	0,0	65 525,7	69 778,8
Непрограммные мероприятия	133	0500	0503	1000000000				1 000,0	0,0	1 000,0	1 000,0
Мероприятия в области строительства, архитектуры и градостроительства	133	0500	0503	1000040740				1 000,0	0,0	1 000,0	1 000,0
Закупка товаров, работ и услуг для обеспечения государственных (муниципальных) нужд	133	0500	0503	1000040740	200			1 000,0	0,0	1 000,0	1 000,0
Иные закупки товаров, работ и услуг для обеспечения государственных (муниципальных) нужд	133	0500	0503	1000040740	240			1 000,0	0,0	1 000,0	1 000,0
Прочая закупка товаров, работ и услуг	133	0500	0503	1000040740	244			1 000,0	0,0	1 000,0	1 000,0
Городские средства	133	0500	0503	1000040740	244	1		1 000,0	0,0	1 000,0	1 000,0
Прочие работы, услуги	133	0500	0503	1000040740	244	1	9226	1 000,0	0,0	1 000,0	1 000,0
Муниципальные программы	133	0500	0503	2000000000				64 525,7	0,0	64 525,7	68 778,8
МП «Формирование современной городской среды на территории города Орла на 2018-2024 годы»	133	0500	0503	2400000000				1 045,2	0,0	1 045,2	1 002,2
Закупка товаров, работ и услуг для обеспечения государственных (муниципальных) нужд	133	0500	0503	2400000000	200			1 045,2	0,0	1 045,2	1 002,2
Иные закупки товаров, работ и услуг для обеспечения государственных (муниципальных) нужд	133	0500	0503	2400000000	240			1 045,2	0,0	1 045,2	1 002,2
Прочая закупка товаров, работ и услуг	133	0500	0503	2400000000	244			1 045,2	0,0	1 045,2	1 002,2
Городские средства	133	0500	0503	2400000000	244	1		1 045,2	0,0	1 045,2	1 002,2
Прочие работы, услуги	133	0500	0503	2400000000	244	1	9226	1 045,2	0,0	1 045,2	1 002,2
Поддержка государственных программ субъектов Российской Федерации и муниципальных программ формирования современной городской среды	133	0500	0503	240F255550				63 480,5	0,0	63 480,5	67 776,5
Закупка товаров, работ и услуг для обеспечения государственных (муниципальных) нужд	133	0500	0503	240F255550	200			63 480,5	0,0	63 480,5	67 776,5
Иные закупки товаров, работ и услуг для обеспечения государственных (муниципальных) нужд	133	0500	0503	240F255550	240			63 480,5	0,0	63 480,5	67 776,5
Прочая закупка товаров, работ и услуг	133	0500	0503	240F255550	244			63 480,5	0,0	63 480,5	67 776,5

Городские средства	133	0500	0503	240F255550	244	1		634,8	0,0	634,8	677,8
Субсидии на реализацию программ формирования современной городской среды	133	0500	0503	240F255550	244	1	20-55550-00000-00000	634,8	0,0	634,8	677,8
Областные средства	133	0500	0503	240F255550	244	2		62 845,7	0,0	62 845,7	67 098,8
Субсидии на реализацию программ формирования современной городской среды	133	0500	0503	240F255550	244	2	20-55550-00000-00000	62 845,7	0,0	62 845,7	67 098,8
Другие вопросы в области жилищно-коммунального хозяйства	133	0500	0505					9 069,0	0,0	9 069,0	10 269,0
Непрограммные мероприятия	133	0500	0505	1000000000				9 069,0	0,0	9 069,0	10 269,0
Обеспечение деятельности подведомственных учреждений	133	0500	0505	1000040090				9 069,0	0,0	9 069,0	10 269,0
Расходы на выплаты персоналу в целях обеспечения выполнения функций государственными (муниципальными) органами, казенными учреждениями, органами управления государственными внебюджетными фондами	133	0500	0505	1000040090	100			8 344,0	0,0	8 344,0	9 544,0
Расходы на выплаты персоналу казенных учреждений	133	0500	0505	1000040090	110			8 344,0	0,0	8 344,0	9 544,0
Фонд оплаты труда учреждений	133	0500	0505	1000040090	111			7 131,0	0,0	7 131,0	8 331,0
Городские средства	133	0500	0505	1000040090	111	1		7 131,0	0,0	7 131,0	8 331,0
Заработная плата, пособия за первые три дня временной нетрудоспособности	133	0500	0505	1000040090	111	1	9211	7 131,0	0,0	7 131,0	8 331,0
Иные выплаты персоналу учреждений, за исключением фонда оплаты труда	133	0500	0505	1000040090	112			12,0	0,0	12,0	12,0
Городские средства	133	0500	0505	1000040090	112	1		12,0	0,0	12,0	12,0
Иные выплаты	133	0500	0505	1000040090	112	1	9215	12,0	0,0	12,0	12,0
Взносы по обязательному социальному страхованию на выплаты по оплате труда работников и иные выплаты работникам учреждений	133	0500	0505	1000040090	119			1 201,0	0,0	1 201,0	1 201,0
Городские средства	133	0500	0505	1000040090	119	1		1 201,0	0,0	1 201,0	1 201,0
Начисления на оплату труда	133	0500	0505	1000040090	119	1	9213	1 201,0	0,0	1 201,0	1 201,0
Закупка товаров, работ и услуг для обеспечения государственных (муниципальных) нужд	133	0500	0505	1000040090	200			661,0	0,0	661,0	661,0
Иные закупки товаров, работ и услуг для обеспечения государственных (муниципальных) нужд	133	0500	0505	1000040090	240			661,0	0,0	661,0	661,0
Прочая закупка товаров, работ и услуг	133	0500	0505	1000040090	244			661,0	0,0	661,0	661,0
Городские средства	133	0500	0505	1000040090	244	1		661,0	0,0	661,0	661,0
Услуги связи	133	0500	0505	1000040090	244	1	9221	100,0	0,0	100,0	100,0
Работы, услуги по содержанию имущества	133	0500	0505	1000040090	244	1	9225	100,0	0,0	100,0	100,0
Прочие работы, услуги	133	0500	0505	1000040090	244	1	9226	100,0	0,0	100,0	100,0
Оплата отопления и технологических нужд	133	0500	0505	1000040090	244	1	9231	91,0	0,0	91,0	91,0
Оплата потребления электрической энергии	133	0500	0505	1000040090	244	1	9233	102,0	0,0	102,0	102,0
Оплата водоснабжения помещений	133	0500	0505	1000040090	244	1	9234	7,0	0,0	7,0	7,0
увеличение стоимости основных средств и непроизведенных активов	133	0500	0505	1000040090	244	1	9310	50,0	0,0	50,0	50,0
Увеличение стоимости материальных запасов	133	0500	0505	1000040090	244	1	9340	54,0	0,0	54,0	54,0
Увеличение стоимости горюче-смазочных материалов	133	0500	0505	1000040090	244	1	9343	50,0	0,0	50,0	50,0
Другие расходы	133	0500	0505	1000040090	244	1	9999	7,0	0,0	7,0	7,0
Иные бюджетные ассигнования	133	0500	0505	1000040090	800			64,0	0,0	64,0	64,0
Уплата налогов, сборов и иных платежей	133	0500	0505	1000040090	850			64,0	0,0	64,0	64,0
Уплата налога на имущество организаций и земельного налога	133	0500	0505	1000040090	851			9,0	0,0	9,0	9,0
Городские средства	133	0500	0505	1000040090	851	1		9,0	0,0	9,0	9,0
Налоги, пошлины и сборы	133	0500	0505	1000040090	851	1	9291	9,0	0,0	9,0	9,0
Уплата прочих налогов, сборов	133	0500	0505	1000040090	852			13,0	0,0	13,0	13,0
Городские средства	133	0500	0505	1000040090	852	1		13,0	0,0	13,0	13,0
Налоги, пошлины и сборы	133	0500	0505	1000040090	852	1	9291	13,0	0,0	13,0	13,0
Уплата иных платежей	133	0500	0505	1000040090	853			42,0	0,0	42,0	42,0
Городские средства	133	0500	0505	1000040090	853	1		42,0	0,0	42,0	42,0
Штрафы, пени за нарушение законодательства	133	0500	0505	1000040090	853	1	9292	42,0	0,0	42,0	42,0
ОБРАЗОВАНИЕ	**133**	**0700**						**550 388,3**	**11 900,0**	**562 288,3**	**457 825,4**
Дошкольное образование	133	0700	0701					111 700,9	0,0	111 700,9	0,0
Непрограммные мероприятия	133	0700	0701	1000000000				111 700,9	0,0	111 700,9	0,0
Создание дополнительных мест для детей в возрасте от 1.5 до 3 лет в образовательных организациях, осуществляющих образовательную деятельность по образовательным программам дошкольного образования-строительство детского сада (ясли) по ул. Планерная в г. Орле	133	0700	0701	107P252321				34 113,1	0,0	34 113,1	0,0
Капитальные вложения в объекты государственной (муниципальной) собственности	133	0700	0701	107P252321	400			34 113,1	0,0	34 113,1	0,0
Бюджетные инвестиции	133	0700	0701	107P252321	410			34 113,1	0,0	34 113,1	0,0
Бюджетные инвестиции в объекты капитального строительства государственной (муниципальной) собственности	133	0700	0701	107P252321	414			34 113,1	0,0	34 113,1	0,0
Городские средства	133	0700	0701	107P252321	414	1		1 795,4	0,0	1 795,4	0,0
Субсидии на создание дополнительных мест для детей в возрасте от 1.5 до 3 лет в образовательных организациях, осуществляющих образовательную деятельность по образовательным программам дошкольного образования	133	0700	0701	107P252321	414	1	20-52320-00000-00000	1 795,4	0,0	1 795,4	0,0
Областные средства	133	0700	0701	107P252321	414	2		32 317,6	0,0	32 317,6	0,0
Субсидии на создание дополнительных мест для детей в возрасте от 1.5 до 3 лет в образовательных организациях, осуществляющих образовательную деятельность по образовательным программам дошкольного образования	133	0700	0701	107P252321	414	2	20-52320-00000-00000	32 317,6	0,0	32 317,6	0,0
Создание дополнительных мест для детей в возрасте от 1.5 до 3 лет в образовательных организациях, осуществляющих образовательную деятельность по образовательным программам дошкольного образования-строительство детского сада (ясли) в 795 квартале г. Орле	133	0700	0701	107P252323				34 113,1	0,0	34 113,1	0,0
Капитальные вложения в объекты государственной (муниципальной) собственности	133	0700	0701	107P252323	400			34 113,1	0,0	34 113,1	0,0
Бюджетные инвестиции	133	0700	0701	107P252323	410			34 113,1	0,0	34 113,1	0,0
Бюджетные инвестиции в объекты капитального строительства государственной (муниципальной) собственности	133	0700	0701	107P252323	414			34 113,1	0,0	34 113,1	0,0
Городские средства	133	0700	0701	107P252323	414	1		1 795,4	0,0	1 795,4	0,0
Субсидии на создание дополнительных мест для детей в возрасте от 1.5 до 3 лет в образовательных организациях, осуществляющих образовательную деятельность по образовательным программам дошкольного образования	133	0700	0701	107P252323	414	1	20-52320-00000-00000	1 795,4	0,0	1 795,4	0,0
Областные средства	133	0700	0701	107P252323	414	2		32 317,6	0,0	32 317,6	0,0
Субсидии на создание дополнительных мест для детей в возрасте от 1.5 до 3 лет в образовательных организациях, осуществляющих образовательную деятельность по образовательным программам дошкольного образования	133	0700	0701	107P252323	414	2	20-52320-00000-00000	32 317,6	0,0	32 317,6	0,0
Создание дополнительных мест для детей в возрасте от 1.5 до 3 лет в образовательных организациях, осуществляющих образовательную деятельность по образовательным программам дошкольного образования-строительство детского сада (ясли) в микрорайоне №13 г. Орла	133	0700	0701	107P252324				43 474,8	0,0	43 474,8	0,0
Капитальные вложения в объекты государственной (муниципальной) собственности	133	0700	0701	107P252324	400			43 474,8	0,0	43 474,8	0,0
Бюджетные инвестиции	133	0700	0701	107P252324	410			43 474,8	0,0	43 474,8	0,0
Бюджетные инвестиции в объекты капитального строительства государственной (муниципальной) собственности	133	0700	0701	107P252324	414			43 474,8	0,0	43 474,8	0,0
Городские средства	133	0700	0701	107P252324	414	1		1 994,2	0,0	1 994,2	0,0
Субсидии на создание дополнительных мест для детей в возрасте от 1.5 до 3 лет в образовательных организациях, осуществляющих образовательную деятельность по образовательным программам дошкольного образования	133	0700	0701	107P252324	414	1	20-52320-00000-00000	1 994,2	0,0	1 994,2	0,0
Областные средства	133	0700	0701	107P252324	414	2		41 480,6	0,0	41 480,6	0,0
Субсидии на создание дополнительных мест для детей в возрасте от 1.5 до 3 лет в образовательных организациях, осуществляющих образовательную деятельность по образовательным программам дошкольного образования	133	0700	0701	107P252324	414	2	20-52320-00000-00000	41 480,6	0,0	41 480,6	0,0
Общее образование	133	0700	0702					438 687,4	11 900,0	450 587,4	457 825,4
Непрограммные мероприятия	133	0700	0702	1000000000				438 687,4	11 900,0	450 587,4	457 825,4
Ведомственная целевая программа «Муниципальная адресная инвестиционная программа»	133	0700	0702	1070000000				0,0	11 900,0	11 900,0	0,0
Капитальные вложения в объекты государственной (муниципальной) собственности	133	0700	0702	1070000000	400			0,0	11 900,0	11 900,0	0,0
Бюджетные инвестиции	133	0700	0702	1070000000	410			0,0	11 900,0	11 900,0	0,0
Бюджетные инвестиции в объекты капитального строительства государственной (муниципальной) собственности	133	0700	0702	1070000000	414			0,0	11 900,0	11 900,0	0,0
Городские средства	133	0700	0702	1070000000	414	1		0,0	11 900,0	11 900,0	0,0
Другие расходы	133	0700	0702	1070000000	414	1	9999	0,0	11 900,0	11 900,0	0,0
Создание новых мест в общеобразовательных организациях	133	0700	0702	107E155200				438 687,4	0,0	438 687,4	457 825,4
Капитальные вложения в объекты государственной (муниципальной) собственности	133	0700	0702	107E155200	400			438 687,4	0,0	438 687,4	457 825,4
Бюджетные инвестиции	133	0700	0702	107E155200	410			438 687,4	0,0	438 687,4	457 825,4
Бюджетные инвестиции в объекты капитального строительства государственной (муниципальной) собственности	133	0700	0702	107E155200	414			438 687,4	0,0	438 687,4	457 825,4
Городские средства	133	0700	0702	107E155200	414	1		3 300,0	0,0	3 300,0	3 300,0
Субсидия на создание новых мест в общеобразовательных организациях	133	0700	0702	107E155200	414	1	20-55200-00000-00000	3 300,0	0,0	3 300,0	3 300,0
Областные средства	133	0700	0702	107E155200	414	2		435 387,4	0,0	435 387,4	454 525,4
Субсидия на создание новых мест в общеобразовательных организациях	133	0700	0702	107E155200	414	2	20-55200-00000-00000	435 387,4	0,0	435 387,4	454 525,4
Управление муниципального имущества и землепользования Администрации города Орла	**163**							**173 543,7**	**0,0**	**173 543,7**	**170 655,9**
городские средства	1							30 215,0	0,0	30 215,0	30 215,0
областные средства	2							143 328,7	0,0	143 328,7	140 440,9
ОБЩЕГОСУДАРСТВЕННЫЕ ВОПРОСЫ	**163**	**0100**						**28 297,0**	**0,0**	**28 297,0**	**28 297,0**
Другие общегосударственные вопросы	163	0100	0113					28 297,0	0,0	28 297,0	28 297,0
Непрограммные мероприятия	163	0100	0113	1000000000				28 297,0	0,0	28 297,0	28 297,0
Содержание органов местного самоуправления	163	0100	0113	1000040040				25 947,0	0,0	25 947,0	25 947,0
Расходы на выплаты персоналу в целях обеспечения выполнения функций государственными (муниципальными) органами, казенными учреждениями, органами управления государственными внебюджетными фондами	163	0100	0113	1000040040	100			24 010,0	0,0	24 010,0	24 010,0
Расходы на выплаты персоналу государственных (муниципальных) органов	163	0100	0113	1000040040	120			24 010,0	0,0	24 010,0	24 010,0
Фонд оплаты труда государственных (муниципальных) органов	163	0100	0113	1000040040	121			19 478,0	0,0	19 478,0	19 478,0
Городские средства	163	0100	0113	1000040040	121	1		19 478,0	0,0	19 478,0	19 478,0
Заработная плата, пособия за первые три дня временной нетрудоспособности	163	0100	0113	1000040040	121	1	9211	19 478,0	0,0	19 478,0	19 478,0
Иные выплаты персоналу государственных (муниципальных) органов, за исключением фонда оплаты труда	163	0100	0113	1000040040	122			1 386,0	0,0	1 386,0	1 386,0
Городские средства	163	0100	0113	1000040040	122	1		1 386,0	0,0	1 386,0	1 386,0
Социальные пособия и компенсации	163	0100	0113	1000040040	122	1	9214	1 353,0	0,0	1 353,0	1 353,0
Иные выплаты	163	0100	0113	1000040040	122	1	9215	33,0	0,0	33,0	33,0
Взносы по обязательному социальному страхованию на выплаты денежного содержания и иные выплаты работникам государственных (муниципальных) органов	163	0100	0113	1000040040	129			3 146,0	0,0	3 146,0	3 146,0
Городские средства	163	0100	0113	1000040040	129	1		3 146,0	0,0	3 146,0	3 146,0
Начисления на оплату труда	163	0100	0113	1000040040	129	1	9213	3 146,0	0,0	3 146,0	3 146,0
Закупка товаров, работ и услуг для обеспечения государственных (муниципальных) нужд	163	0100	0113	1000040040	200			1 933,0	0,0	1 933,0	1 933,0
Иные закупки товаров, работ и услуг для обеспечения государственных (муниципальных) нужд	163	0100	0113	1000040040	240			1 933,0	0,0	1 933,0	1 933,0
Прочая закупка товаров, работ и услуг	163	0100	0113	1000040040	244			1 933,0	0,0	1 933,0	1 933,0
Городские средства	163	0100	0113	1000040040	244	1		1 933,0	0,0	1 933,0	1 933,0
Услуги связи	163	0100	0113	1000040040	244	1	9221	603,0	0,0	603,0	603,0
Работы, услуги по содержанию имущества	163	0100	0113	1000040040	244	1	9225	247,0	0,0	247,0	247,0
Прочие работы, услуги	163	0100	0113	1000040040	244	1	9226	149,0	0,0	149,0	149,0
увеличение стоимости основных средств и непроизведенных активов	163	0100	0113	1000040040	244	1	9310	110,0	0,0	110,0	110,0
Увеличение стоимости материальных запасов	163	0100	0113	1000040040	244	1	9340	265,0	0,0	265,0	265,0
Увеличение стоимости горюче-смазочных материалов	163	0100	0113	1000040040	244	1	9343	159,0	0,0	159,0	159,0
Другие расходы	163	0100	0113	1000040040	244	1	9999	400,0	0,0	400,0	400,0
Иные бюджетные ассигнования	163	0100	0113	1000040040	800			4,0	0,0	4,0	4,0
Уплата налогов, сборов и иных платежей	163	0100	0113	1000040040	850			4,0	0,0	4,0	4,0
Уплата прочих налогов, сборов	163	0100	0113	1000040040	852			4,0	0,0	4,0	4,0
Городские средства	163	0100	0113	1000040040	852	1		4,0	0,0	4,0	4,0
Налоги, пошлины и сборы	163	0100	0113	1000040040	852	1	9291	4,0	0,0	4,0	4,0
Оценка недвижимости, признание прав и регулирование отношений по государственной и муниципальной собственности	163	0100	0113	1000040110				1 800,0	0,0	1 800,0	1 800,0
Закупка товаров, работ и услуг для обеспечения государственных (муниципальных) нужд	163	0100	0113	1000040110	200			1 800,0	0,0	1 800,0	1 800,0
Иные закупки товаров, работ и услуг для обеспечения государственных (муниципальных) нужд	163	0100	0113	1000040110	240			1 800,0	0,0	1 800,0	1 800,0
Прочая закупка товаров, работ и услуг	163	0100	0113	1000040110	244			1 400,0	0,0	1 400,0	1 400,0
Городские средства	163	0100	0113	1000040110	244	1		1 400,0	0,0	1 400,0	1 400,0
Прочие работы, услуги	163	0100	0113	1000040110	244	1	9226	1 400,0	0,0	1 400,0	1 400,0
Закупка товаров, работ и услуг для обеспечения государственных (муниципальных) нужд в области геодезии и картографии вне рамок государственного оборонного заказа	163	0100	0113	1000040110	245			400,0	0,0	400,0	400,0
Городские средства	163	0100	0113	1000040110	245	1		400,0	0,0	400,0	400,0
Прочие работы, услуги	163	0100	0113	1000040110	245	1	9226	400,0	0,0	400,0	400,0
Содержание, текущий ремонт, оплата жилищно-коммунальных услуг помещений, находящихся в муниципальной собственности	163	0100	0113	1000040120				400,0	0,0	400,0	400,0
Закупка товаров, работ и услуг для обеспечения государственных (муниципальных) нужд	163	0100	0113	1000040120	200			400,0	0,0	400,0	400,0
Иные закупки товаров, работ и услуг для обеспечения государственных (муниципальных) нужд	163	0100	0113	1000040120	240			400,0	0,0	400,0	400,0
Прочая закупка товаров, работ и услуг	163	0100	0113	1000040120	244			400,0	0,0	400,0	400,0
Городские средства	163	0100	0113	1000040120	244	1		400,0	0,0	400,0	400,0
Работы, услуги по содержанию имущества	163	0100	0113	1000040120	244	1	9225	400,0	0,0	400,0	400,0
Организация общегородских, праздничных мероприятий	163	0100	0113	1000040680				150,0	0,0	150,0	150,0
Закупка товаров, работ и услуг для обеспечения государственных (муниципальных) нужд	163	0100	0113	1000040680	200			150,0	0,0	150,0	150,0
Иные закупки товаров, работ и услуг для обеспечения государственных (муниципальных) нужд	163	0100	0113	1000040680	240			150,0	0,0	150,0	150,0
Прочая закупка товаров, работ и услуг	163	0100	0113	1000040680	244			150,0	0,0	150,0	150,0
Городские средства	163	0100	0113	1000040680	244	1		150,0	0,0	150,0	150,0
Прочие работы, услуги	163	0100	0113	1000040680	244	1	9226	150,0	0,0	150,0	150,0
ЖИЛИЩНО-КОММУНАЛЬНОЕ ХОЗЯЙСТВО	**163**	**0500**						**1 918,0**	**0,0**	**1 918,0**	**1 918,0**
Жилищное хозяйство	163	0500	0501					1 693,0	0,0	1 693,0	1 693,0
Непрограммные мероприятия	163	0500	0501	1000000000				1 693,0	0,0	1 693,0	1 693,0
Взносы на капитальный ремонт общего имущества в отношении муниципальных помещений, расположенных в многоквартирных жилых домах	163	0500	0501	1000040210				1 693,0	0,0	1 693,0	1 693,0
Закупка товаров, работ и услуг для обеспечения государственных (муниципальных) нужд	163	0500	0501	1000040210	200			1 693,0	0,0	1 693,0	1 693,0
Иные закупки товаров, работ и услуг для обеспечения государственных (муниципальных) нужд	163	0500	0501	1000040210	240			1 693,0	0,0	1 693,0	1 693,0
Прочая закупка товаров, работ и услуг	163	0500	0501	1000040210	244			1 693,0	0,0	1 693,0	1 693,0
Городские средства	163	0500	0501	1000040210	244	1		1 693,0	0,0	1 693,0	1 693,0
Взнос на капитальный ремонт общего имущества многоквартирного дома	163	0500	0501	1000040210	244	1	9724	1 693,0	0,0	1 693,0	1 693,0
Благоустройство	163	0500	0503					225,0	0,0	225,0	225,0
Непрограммные мероприятия	163	0500	0503	1000000000				225,0	0,0	225,0	225,0
Демонтаж (перенос) и временное хранение самовольно установленных нестационарных объектов и разукомплектованных транспортных средств	163	0500	0503	1000040650				225,0	0,0	225,0	225,0
Закупка товаров, работ и услуг для обеспечения государственных (муниципальных) нужд	163	0500	0503	1000040650	200			225,0	0,0	225,0	225,0
Иные закупки товаров, работ и услуг для обеспечения государственных (муниципальных) нужд	163	0500	0503	1000040650	240			225,0	0,0	225,0	225,0
Прочая закупка товаров, работ и услуг	163	0500	0503	1000040650	244			225,0	0,0	225,0	225,0
Городские средства	163	0500	0503	1000040650	244	1		225,0	0,0	225,0	225,0
Прочие работы, услуги	163	0500	0503	1000040650	244	1	9226	225,0	0,0	225,0	225,0
СОЦИАЛЬНАЯ ПОЛИТИКА	**163**	**1000**						**143 328,7**	**0,0**	**143 328,7**	**140 440,9**
Охрана семьи и детства	163	1000	1004					143 328,7	0,0	143 328,7	140 440,9
Непрограммные мероприятия	163	1000	1004	1000000000				143 328,7	0,0	143 328,7	140 440,9
Софинансирование из областного бюджета на обеспечение жилыми помещениями детей-сирот и детей, оставшихся без попечения родителей, лиц из числа детей-сирот и детей, оставшихся без попечения родителей	163	1000	1004	1000072950				27 156,4	0,0	27 156,4	24 268,6

Капитальные вложения в объекты государственной (муниципальной) собственности	163	1000	1004	1000072950	400			27 156,4	0,0	27 156,4	24 268,6
Бюджетные инвестиции	163	1000	1004	1000072950	410			27 156,4	0,0	27 156,4	24 268,6
Бюджетные инвестиции на приобретение объектов недвижимого имущества в государственную (муниципальную) собственность	163	1000	1004	1000072950	412			27 156,4	0,0	27 156,4	24 268,6
Областные средства	163	1000	1004	1000072950	412	2		27 156,4	0,0	27 156,4	24 268,6
увеличение стоимости основных средств и непроизведенных активов	163	1000	1004	1000072950	412	2	9310	27 156,4	0,0	27 156,4	24 268,6
Обеспечение предоставления жилых помещений детям-сиротам и детям, оставшимся без попечения родителей, лицам из числа детей-сирот и детей, оставшихся без попечения родителей, по договорам социального найма в соответствии с судебными решениями	163	1000	1004	1000072960				92 342,1	0,0	92 342,1	92 342,0
Капитальные вложения в объекты государственной (муниципальной) собственности	163	1000	1004	1000072960	400			92 342,1	0,0	92 342,1	92 342,0
Бюджетные инвестиции	163	1000	1004	1000072960	410			92 342,1	0,0	92 342,1	92 342,0
Бюджетные инвестиции на приобретение объектов недвижимого имущества в государственную (муниципальную) собственность	163	1000	1004	1000072960	412			92 342,1	0,0	92 342,1	92 342,0
Областные средства	163	1000	1004	1000072960	412	2		92 342,1	0,0	92 342,1	92 342,0
увеличение стоимости основных средств и непроизведенных активов	163	1000	1004	1000072960	412	2	9310	92 342,1	0,0	92 342,1	92 342,0
Софинансирование из областного бюджета на предоставление жилых помещений детям-сиротам и детям, оставшимся без попечения родителей, лицам, потерявших в период обучения обоих родителей или единственного родителя, лицам из их числа по договорам найма специализированных жилых помещений	163	1000	1004	10000R0820				23 830,2	0,0	23 830,2	23 830,3
Капитальные вложения в объекты государственной (муниципальной) собственности	163	1000	1004	10000R0820	400			23 830,2	0,0	23 830,2	23 830,3
Бюджетные инвестиции	163	1000	1004	10000R0820	410			23 830,2	0,0	23 830,2	23 830,3
Бюджетные инвестиции на приобретение объектов недвижимого имущества в государственную (муниципальную) собственность	163	1000	1004	10000R0820	412			23 830,2	0,0	23 830,2	23 830,3
Областные средства	163	1000	1004	10000R0820	412	2		23 830,2	0,0	23 830,2	23 830,3
увеличение стоимости основных средств и непроизведенных активов	163	1000	1004	10000R0820	412	2	9310	23 830,2	0,0	23 830,2	23 830,3
Муниципальная избирательная комиссия города Орла	**831**							**3 457,0**	**0,0**	**3 457,0**	**3 547,0**
городские средства	1							3 457,0	0,0	3 457,0	3 547,0
областные средства	2							0,0	0,0	0,0	0,0
ОБЩЕГОСУДАРСТВЕННЫЕ ВОПРОСЫ	**831**	**0100**						**3 457,0**	**0,0**	**3 457,0**	**3 547,0**
Обеспечение проведения выборов и референдумов	831	0100	0107					3 457,0	0,0	3 457,0	3 547,0
Непрограммные мероприятия	831	0100	0107	1000000000				3 457,0	0,0	3 457,0	3 547,0
Содержание органов местного самоуправления	831	0100	0107	1000040040				3 457,0	0,0	3 457,0	3 547,0
Расходы на выплаты персоналу в целях обеспечения выполнения функций государственными (муниципальными) органами, казенными учреждениями, органами управления государственными внебюджетными фондами	831	0100	0107	1000040040	100			3 457,0	0,0	3 457,0	3 457,0
Расходы на выплаты персоналу государственных (муниципальных) органов	831	0100	0107	1000040040	120			3 457,0	0,0	3 457,0	3 457,0
Фонд оплаты труда государственных (муниципальных) органов	831	0100	0107	1000040040	121			2 809,0	0,0	2 809,0	2 809,0
Городские средства	831	0100	0107	1000040040	121	1		2 809,0	0,0	2 809,0	2 809,0
Заработная плата, пособия за первые три дня временной нетрудоспособности	831	0100	0107	1000040040	121	1	9211	2 809,0	0,0	2 809,0	2 809,0
Иные выплаты персоналу государственных (муниципальных) органов, за исключением фонда оплаты труда	831	0100	0107	1000040040	122			195,0	0,0	195,0	195,0
Городские средства	831	0100	0107	1000040040	122	1		195,0	0,0	195,0	195,0
Социальные пособия и компенсации	831	0100	0107	1000040040	122	1	9214	193,0	0,0	193,0	193,0
Иные выплаты	831	0100	0107	1000040040	122	1	9215	2,0	0,0	2,0	2,0
Взносы по обязательному социальному страхованию на выплаты денежного содержания и иные выплаты работникам государственных (муниципальных) органов	831	0100	0107	1000040040	129			453,0	0,0	453,0	453,0
Городские средства	831	0100	0107	1000040040	129	1		453,0	0,0	453,0	453,0
Начисления на оплату труда	831	0100	0107	1000040040	129	1	9213	453,0	0,0	453,0	453,0
Закупка товаров, работ и услуг для обеспечения государственных (муниципальных) нужд	831	0100	0107	1000040040	200			0,0	0,0	0,0	90,0
Иные закупки товаров, работ и услуг для обеспечения государственных (муниципальных) нужд	831	0100	0107	1000040040	240			0,0	0,0	0,0	90,0
Прочая закупка товаров, работ и услуг	831	0100	0107	1000040040	244			0,0	0,0	0,0	90,0
Городские средства	831	0100	0107	1000040040	244	1		0,0	0,0	0,0	90,0
Услуги связи	831	0100	0107	1000040040	244	1	9221	0,0	0,0	0,0	19,0
Работы, услуги по содержанию имущества	831	0100	0107	1000040040	244	1	9225	0,0	0,0	0,0	8,0
Прочие работы, услуги	831	0100	0107	1000040040	244	1	9226	0,0	0,0	0,0	49,0
Увеличение стоимости материальных запасов	831	0100	0107	1000040040	244	1	9340	0,0	0,0	0,0	14,0
управление культуры администрации города Орла	**856**							**373 622,4**	**0,0**	**373 622,4**	**373 061,7**
городские средства	1							373 622,4	0,0	373 622,4	373 061,7
областные средства	2							0,0	0,0	0,0	0,0
ОБРАЗОВАНИЕ	**856**	**0700**						**176 939,5**	**0,0**	**176 939,5**	**174 410,8**
Дополнительное образование детей	856	0700	0703					176 583,6	0,0	176 583,6	174 054,9
Муниципальные программы	856	0700	0703	2000000000				176 583,6	0,0	176 583,6	174 054,9
Обеспечение деятельности (оказание услуг) учреждений дополнительного образования детей	856	0700	0703	2610340360				176 583,6	0,0	176 583,6	174 054,9
Предоставление субсидий бюджетным, автономным учреждениям и иным некоммерческим организациям	856	0700	0703	2610340360	600			176 583,6	0,0	176 583,6	174 054,9
Субсидии бюджетным учреждениям	856	0700	0703	2610340360	610			176 583,6	0,0	176 583,6	174 054,9
Субсидии бюджетным учреждениям на финансовое обеспечение государственного (муниципального) задания на оказание государственных (муниципальных) услуг (выполнение работ)	856	0700	0703	2610340360	611			176 479,7	0,0	176 479,7	173 951,0
Городские средства	856	0700	0703	2610340360	611	1		176 479,7	0,0	176 479,7	173 951,0
Заработная плата, пособия за первые три дня временной нетрудоспособности	856	0700	0703	2610340360	611	1	9211	143 645,0	0,0	143 645,0	143 645,0
Начисления на оплату труда	856	0700	0703	2610340360	611	1	9213	32 834,7	0,0	32 834,7	30 306,0
Субсидии бюджетным учреждениям на иные цели	856	0700	0703	2610340360	612			103,9	0,0	103,9	103,9
Городские средства	856	0700	0703	2610340360	612	1		103,9	0,0	103,9	103,9
Взнос на капитальный ремонт общего имущества многоквартирного дома	856	0700	0703	2610340360	612	1	5724	103,9	0,0	103,9	103,9
Другие вопросы в области образования	856	0700	0709					355,9	0,0	355,9	355,9
Муниципальные программы	856	0700	0709	2000000000				355,9	0,0	355,9	355,9
Меры социальной поддержки молодым специалистам, приступившим к педагогической работе в течение года после окончания учебного заведения	856	0700	0709	2620140420				53,9	0,0	53,9	53,9
Предоставление субсидий бюджетным, автономным учреждениям и иным некоммерческим организациям	856	0700	0709	2620140420	600			53,9	0,0	53,9	53,9
Субсидии бюджетным учреждениям	856	0700	0709	2620140420	610			53,9	0,0	53,9	53,9
Субсидии бюджетным учреждениям на иные цели	856	0700	0709	2620140420	612			53,9	0,0	53,9	53,9
Городские средства	856	0700	0709	2620140420	612	1		53,9	0,0	53,9	53,9
Субсидия бюджетным учреждениям образования на дополнительную ежемесячную выплату молодым специалистам	856	0700	0709	2620140420	612	1	5450	53,9	0,0	53,9	53,9
Меры социальной поддержки в виде единовременной выплаты молодым педагогам муниципальных образовательных учреждений	856	0700	0709	2620140960				14,0	0,0	14,0	14,0
Предоставление субсидий бюджетным, автономным учреждениям и иным некоммерческим организациям	856	0700	0709	2620140960	600			14,0	0,0	14,0	14,0
Субсидии бюджетным учреждениям	856	0700	0709	2620140960	610			14,0	0,0	14,0	14,0
Субсидии бюджетным учреждениям на иные цели	856	0700	0709	2620140960	612			14,0	0,0	14,0	14,0
Городские средства	856	0700	0709	2620140960	612	1		14,0	0,0	14,0	14,0
Субсидия бюджетным учреждениям образования на единовременную выплату молодым специалистам	856	0700	0709	2620140960	612	1	5430	14,0	0,0	14,0	14,0
Муниципальные стипендии для одаренных детей	856	0700	0709	2620240160				288,0	0,0	288,0	288,0
Социальное обеспечение и иные выплаты населению	856	0700	0709	2620240160	300			288,0	0,0	288,0	288,0
Стипендии	856	0700	0709	2620240160	340			288,0	0,0	288,0	288,0
Стипендии	856	0700	0709	2620240160	340			288,0	0,0	288,0	288,0
Городские средства	856	0700	0709	2620240160	340	1		288,0	0,0	288,0	288,0
Другие расходы	856	0700	0709	2620240160	340	1	9999	288,0	0,0	288,0	288,0
КУЛЬТУРА И КИНЕМАТОГРАФИЯ	**856**	**0800**						**196 682,9**	**0,0**	**196 682,9**	**198 650,9**
Культура	856	0800	0801					163 152,2	0,0	163 152,2	164 816,2
Непрограммные мероприятия	856	0800	0801	1000000000				163 152,2	0,0	163 152,2	164 816,2
Обеспечение деятельности (оказание услуг) дворцов, домов культуры и других учреждений культуры	856	0800	0801	1000040430				60 420,2	0,0	60 420,2	62 951,2
Предоставление субсидий бюджетным, автономным учреждениям и иным некоммерческим организациям	856	0800	0801	1000040430	600			60 420,2	0,0	60 420,2	62 951,2
Субсидии бюджетным учреждениям	856	0800	0801	1000040430	610			60 420,2	0,0	60 420,2	62 951,2
Субсидии бюджетным учреждениям на финансовое обеспечение государственного (муниципального) задания на оказание государственных (муниципальных) услуг (выполнение работ)	856	0800	0801	1000040430	611			60 416,0	0,0	60 416,0	62 947,0
Городские средства	856	0800	0801	1000040430	611	1		60 416,0	0,0	60 416,0	62 947,0
Заработная плата, пособия за первые три дня временной нетрудоспособности	856	0800	0801	1000040430	611	1	9211	50 291,0	0,0	50 291,0	50 291,0
Начисления на оплату труда	856	0800	0801	1000040430	611	1	9213	10 125,0	0,0	10 125,0	12 656,0
Субсидии бюджетным учреждениям на иные цели	856	0800	0801	1000040430	612			4,2	0,0	4,2	4,2
Городские средства	856	0800	0801	1000040430	612	1		4,2	0,0	4,2	4,2
Взнос на капитальный ремонт общего имущества многоквартирного дома	856	0800	0801	1000040430	612	1	5724	4,2	0,0	4,2	4,2
Субсидии муниципальным автономным учреждениям города Орла	856	0800	0801	1000040440				32 718,5	0,0	32 718,5	32 718,5
Предоставление субсидий бюджетным, автономным учреждениям и иным некоммерческим организациям	856	0800	0801	1000040440	600			32 718,5	0,0	32 718,5	32 718,5
Субсидии автономным учреждениям	856	0800	0801	1000040440	620			32 718,5	0,0	32 718,5	32 718,5
Субсидии автономным учреждениям на финансовое обеспечение государственного (муниципального) задания на оказание государственных (муниципальных) услуг (выполнение работ)	856	0800	0801	1000040440	621			29 992,0	0,0	29 992,0	29 992,0
Городские средства	856	0800	0801	1000040440	621	1		29 992,0	0,0	29 992,0	29 992,0
Заработная плата, пособия за первые три дня временной нетрудоспособности	856	0800	0801	1000040440	621	1	9211	24 983,0	0,0	24 983,0	24 983,0
Начисления на оплату труда	856	0800	0801	1000040440	621	1	9213	3 772,0	0,0	3 772,0	3 772,0
Оплата отопления и технологических нужд	856	0800	0801	1000040440	621	1	9231	1 237,0	0,0	1 237,0	1 237,0
Субсидии автономным учреждениям на иные цели	856	0800	0801	1000040440	622			2 726,5	0,0	2 726,5	2 726,5
Городские средства	856	0800	0801	1000040440	622	1		2 726,5	0,0	2 726,5	2 726,5
Субсидия бюджетным и автономным учреждениям на содержание фонтанов	856	0800	0801	1000040440	622	1	5225	2 726,5	0,0	2 726,5	2 726,5
Обеспечение деятельности (оказание услуг) библиотек	856	0800	0801	1000040450				44 551,6	0,0	44 551,6	44 551,6
Расходы на выплаты персоналу в целях обеспечения выполнения функций государственными (муниципальными) органами, казенными учреждениями, органами управления государственными внебюджетными фондами	856	0800	0801	1000040450	100			37 967,7	0,0	37 967,7	37 967,7
Расходы на выплаты персоналу казенных учреждений	856	0800	0801	1000040450	110			37 967,7	0,0	37 967,7	37 967,7
Фонд оплаты труда учреждений	856	0800	0801	1000040450	111			32 983,0	0,0	32 983,0	32 983,0
Городские средства	856	0800	0801	1000040450	111	1		32 983,0	0,0	32 983,0	32 983,0
Заработная плата, пособия за первые три дня временной нетрудоспособности	856	0800	0801	1000040450	111	1	9211	32 983,0	0,0	32 983,0	32 983,0
Иные выплаты персоналу учреждений, за исключением фонда оплаты труда	856	0800	0801	1000040450	112			4,2	0,0	4,2	4,2
Городские средства	856	0800	0801	1000040450	112	1		4,2	0,0	4,2	4,2
Иные выплаты	856	0800	0801	1000040450	112	1	9215	4,2	0,0	4,2	4,2
Взносы по обязательному социальному страхованию на выплаты по оплате труда работников и иные выплаты работникам учреждений	856	0800	0801	1000040450	119			4 980,5	0,0	4 980,5	4 980,5
Городские средства	856	0800	0801	1000040450	119	1		4 980,5	0,0	4 980,5	4 980,5
Начисления на оплату труда	856	0800	0801	1000040450	119	1	9213	4 980,5	0,0	4 980,5	4 980,5
Закупка товаров, работ и услуг для обеспечения государственных (муниципальных) нужд	856	0800	0801	1000040450	200			6 574,6	0,0	6 574,6	6 574,6
Иные закупки товаров, работ и услуг для обеспечения государственных (муниципальных) нужд	856	0800	0801	1000040450	240			6 574,6	0,0	6 574,6	6 574,6
Прочая закупка товаров, работ и услуг	856	0800	0801	1000040450	244			6 574,6	0,0	6 574,6	6 574,6
Городские средства	856	0800	0801	1000040450	244	1		6 574,6	0,0	6 574,6	6 574,6
Услуги связи	856	0800	0801	1000040450	244	1	9221	575,0	0,0	575,0	575,0
Работы, услуги по содержанию имущества	856	0800	0801	1000040450	244	1	9225	1 205,0	0,0	1 205,0	1 205,0
Прочие работы, услуги	856	0800	0801	1000040450	244	1	9226	1 977,0	0,0	1 977,0	1 977,0
Оплата отопления и технологических нужд	856	0800	0801	1000040450	244	1	9231	1 622,0	0,0	1 622,0	1 622,0
Оплата потребления газа	856	0800	0801	1000040450	244	1	9232	111,0	0,0	111,0	111,0
Оплата потребления электрической энергии	856	0800	0801	1000040450	244	1	9233	677,0	0,0	677,0	677,0
Оплата водоснабжения помещений	856	0800	0801	1000040450	244	1	9234	29,0	0,0	29,0	29,0
Увеличение стоимости материальных запасов	856	0800	0801	1000040450	244	1	9340	38,0	0,0	38,0	38,0
Увеличение стоимости горюче-смазочных материалов	856	0800	0801	1000040450	244	1	9343	37,0	0,0	37,0	37,0
Взнос на капитальный ремонт общего имущества многоквартирного дома	856	0800	0801	1000040450	244	1	9724	297,6	0,0	297,6	297,6
Другие расходы	856	0800	0801	1000040450	244	1	9999	6,0	0,0	6,0	6,0
Иные бюджетные ассигнования	856	0800	0801	1000040450	800			9,3	0,0	9,3	9,3
Уплата налогов, сборов и иных платежей	856	0800	0801	1000040450	850			9,3	0,0	9,3	9,3
Уплата иных платежей	856	0800	0801	1000040450	853			9,3	0,0	9,3	9,3
Городские средства	856	0800	0801	1000040450	853	1		9,3	0,0	9,3	9,3
Налоги, пошлины и сборы	856	0800	0801	1000040450	853	1	9291	5,3	0,0	5,3	5,3
Другие расходы	856	0800	0801	1000040450	853	1	9999	4,0	0,0	4,0	4,0
Обеспечение деятельности (оказание услуг) театров	856	0800	0801	1000040460				17 986,0	0,0	17 986,0	17 986,0
Предоставление субсидий бюджетным, автономным учреждениям и иным некоммерческим организациям	856	0800	0801	1000040460	600			17 986,0	0,0	17 986,0	17 986,0
Субсидии бюджетным учреждениям	856	0800	0801	1000040460	610			17 986,0	0,0	17 986,0	17 986,0
Субсидии бюджетным учреждениям на финансовое обеспечение государственного (муниципального) задания на оказание государственных (муниципальных) услуг (выполнение работ)	856	0800	0801	1000040460	611			17 973,0	0,0	17 973,0	17 973,0
Городские средства	856	0800	0801	1000040460	611	1		17 973,0	0,0	17 973,0	17 973,0
Заработная плата, пособия за первые три дня временной нетрудоспособности	856	0800	0801	1000040460	611	1	9211	15 615,0	0,0	15 615,0	15 615,0
Начисления на оплату труда	856	0800	0801	1000040460	611	1	9213	2 358,0	0,0	2 358,0	2 358,0
Субсидии бюджетным учреждениям на иные цели	856	0800	0801	1000040460	612			13,0	0,0	13,0	13,0
Городские средства	856	0800	0801	1000040460	612	1		13,0	0,0	13,0	13,0
Взнос на капитальный ремонт общего имущества многоквартирного дома	856	0800	0801	1000040460	612	1	5724	13,0	0,0	13,0	13,0
Организация общегородских, праздничных мероприятий	856	0800	0801	1000040680				4 000,0	0,0	4 000,0	4 000,0
Предоставление субсидий бюджетным, автономным учреждениям и иным некоммерческим организациям	856	0800	0801	1000040680	600			4 000,0	0,0	4 000,0	4 000,0
Субсидии бюджетным учреждениям	856	0800	0801	1000040680	610			2 000,0	0,0	2 000,0	2 000,0
Субсидии бюджетным учреждениям на иные цели	856	0800	0801	1000040680	612			2 000,0	0,0	2 000,0	2 000,0
Городские средства	856	0800	0801	1000040680	612	1		2 000,0	0,0	2 000,0	2 000,0
Субсидия бюджетным и автономным учреждениям на организацию общегородских, праздничных мероприятий	856	0800	0801	1000040680	612	1	5500	2 000,0	0,0	2 000,0	2 000,0
Субсидии автономным учреждениям	856	0800	0801	1000040680	620			2 000,0	0,0	2 000,0	2 000,0
Субсидии автономным учреждениям на иные цели	856	0800	0801	1000040680	622			2 000,0	0,0	2 000,0	2 000,0
Городские средства	856	0800	0801	1000040680	622	1		2 000,0	0,0	2 000,0	2 000,0
Субсидия бюджетным и автономным учреждениям на организацию общегородских, праздничных мероприятий	856	0800	0801	1000040680	622	1	5500	2 000,0	0,0	2 000,0	2 000,0
Ведомственная целевая программа «Развитие отрасли культуры в городе Орле на 2020-2022 годы»	856	0800	0801	1010000000				3 475,9	0,0	3 475,9	2 608,9
Расходы на выплаты персоналу в целях обеспечения выполнения функций государственными (муниципальными) органами, казенными учреждениями, органами управления государственными внебюджетными фондами	856	0800	0801	1010000000	100			119,4	0,0	119,4	119,4
Расходы на выплаты персоналу казенных учреждений	856	0800	0801	1010000000	110			119,4	0,0	119,4	119,4
Иные выплаты персоналу учреждений, за исключением фонда оплаты труда	856	0800	0801	1010000000	112			103,8	0,0	103,8	103,8
Городские средства	856	0800	0801	1010000000	112	1		103,8	0,0	103,8	103,8
Иные выплаты	856	0800	0801	1010000000	112	1	9215	103,8	0,0	103,8	103,8
Взносы по обязательному социальному страхованию на выплаты по оплате труда работников и иные выплаты работникам учреждений	856	0800	0801	1010000000	119			15,6	0,0	15,6	15,6
Городские средства	856	0800	0801	1010000000	119	1		15,6	0,0	15,6	15,6
Начисления на оплату труда	856	0800	0801	1010000000	119	1	9213	15,6	0,0	15,6	15,6
Предоставление субсидий бюджетным, автономным учреждениям и иным некоммерческим организациям	856	0800	0801	1010000000	600			3 356,5	0,0	3 356,5	2 489,5
Субсидии бюджетным учреждениям	856	0800	0801	1010000000	610			3 311,5	0,0	3 311,5	2 444,5
Субсидии бюджетным учреждениям на иные цели	856	0800	0801	1010000000	612			3 311,5	0,0	3 311,5	2 444,5
Городские средства	856	0800	0801	1010000000	612	1		3 311,5	0,0	3 311,5	2 444,5
Субсидия бюджетным и автономным учреждениям на реализацию ведомственной целевой программы «Развитие отрасли культуры в городе Орле на 2020-2022 годы»	856	0800	0801	1010000000	612	1	5140	3 311,5	0,0	3 311,5	2 444,5
Субсидии автономным учреждениям	856	0800	0801	1010000000	620			45,0	0,0	45,0	45,0
Субсидии автономным учреждениям на иные цели	856	0800	0801	1010000000	622			45,0	0,0	45,0	45,0
Городские средства	856	0800	0801	1010000000	622	1		45,0	0,0	45,0	45,0
Субсидия бюджетным и автономным учреждениям на реализацию ведомственной целевой программы «Развитие отрасли культуры в городе Орле на 2020-2022 годы»	856	0800	0801	1010000000	622	1	5140	45,0	0,0	45,0	45,0
Другие вопросы в области культуры, кинематографии	856	0800	0804					33 530,7	0,0	33 530,7	33 834,7
Непрограммные мероприятия	856	0800	0804	1000000000				33 530,7	0,0	33 530,7	33 834,7
Содержание органов местного самоуправления	856	0800	0804	1000040040				7 620,0	0,0	7 620,0	7 924,0

Расходы на выплаты персоналу в целях обеспечения выполнения функций государственными (муниципальными) органами, казенными учреждениями, органами управления государственными внебюджетными фондами	856	0800	0804	1000040040	100			7 137,0	0,0	7 137,0	7 441,0
Расходы на выплаты персоналу государственных (муниципальных) органов	856	0800	0804	1000040040	120			7 137,0	0,0	7 137,0	7 441,0
Фонд оплаты труда государственных (муниципальных) органов	856	0800	0804	1000040040	121			6 258,0	0,0	6 258,0	6 258,0
Городские средства	856	0800	0804	1000040040	121	1		6 258,0	0,0	6 258,0	6 258,0
Заработная плата, пособия за первые три дня временной нетрудоспособности	856	0800	0804	1000040040	121	1	9211	6 258,0	0,0	6 258,0	6 258,0
Иные выплаты персоналу государственных (муниципальных) органов, за исключением фонда оплаты труда	856	0800	0804	1000040040	122			575,0	0,0	575,0	575,0
Городские средства	856	0800	0804	1000040040	122	1		575,0	0,0	575,0	575,0
Социальные пособия и компенсации	856	0800	0804	1000040040	122	1	9214	574,0	0,0	574,0	574,0
Иные выплаты	856	0800	0804	1000040040	122	1	9215	1,0	0,0	1,0	1,0
Взносы по обязательному социальному страхованию на выплаты денежного содержания и иные выплаты работникам государственных (муниципальных) органов	856	0800	0804	1000040040	129			304,0	0,0	304,0	608,0
Городские средства	856	0800	0804	1000040040	129	1		304,0	0,0	304,0	608,0
Начисления на оплату труда	856	0800	0804	1000040040	129	1	9213	304,0	0,0	304,0	608,0
Закупка товаров, работ и услуг для обеспечения государственных (муниципальных) нужд	856	0800	0804	1000040040	200			455,0	0,0	455,0	455,0
Иные закупки товаров, работ и услуг для обеспечения государственных (муниципальных) нужд	856	0800	0804	1000040040	240			455,0	0,0	455,0	455,0
Прочая закупка товаров, работ и услуг	856	0800	0804	1000040040	244			455,0	0,0	455,0	455,0
Городские средства	856	0800	0804	1000040040	244	1		455,0	0,0	455,0	455,0
Услуги связи	856	0800	0804	1000040040	244	1	9221	83,0	0,0	83,0	83,0
Работы, услуги по содержанию имущества	856	0800	0804	1000040040	244	1	9225	68,0	0,0	68,0	68,0
Прочие работы, услуги	856	0800	0804	1000040040	244	1	9226	217,0	0,0	217,0	217,0
Увеличение стоимости материальных запасов	856	0800	0804	1000040040	244	1	9340	87,0	0,0	87,0	87,0
Иные бюджетные ассигнования	856	0800	0804	1000040040	800			28,0	0,0	28,0	28,0
Уплата налогов, сборов и иных платежей	856	0800	0804	1000040040	850			28,0	0,0	28,0	28,0
Уплата иных платежей	856	0800	0804	1000040040	853			28,0	0,0	28,0	28,0
Городские средства	856	0800	0804	1000040040	853	1		28,0	0,0	28,0	28,0
Штрафы, пени за нарушение законодательства	856	0800	0804	1000040040	853	1	9292	28,0	0,0	28,0	28,0
Обеспечение деятельности подведомственных учреждений	856	0800	0804	1000040090				25 910,7	0,0	25 910,7	25 910,7
Расходы на выплаты персоналу в целях обеспечения выполнения функций государственными (муниципальными) органами, казенными учреждениями, органами управления государственными внебюджетными фондами	856	0800	0804	1000040090	100			25 083,9	0,0	25 083,9	25 083,9
Расходы на выплаты персоналу казенных учреждений	856	0800	0804	1000040090	110			25 083,9	0,0	25 083,9	25 083,9
Фонд оплаты труда учреждений	856	0800	0804	1000040090	111			21 793,1	0,0	21 793,1	21 793,1
Городские средства	856	0800	0804	1000040090	111	1		21 793,1	0,0	21 793,1	21 793,1
Заработная плата, пособия за первые три дня временной нетрудоспособности	856	0800	0804	1000040090	111	1	9211	21 793,1	0,0	21 793,1	21 793,1
Взносы по обязательному социальному страхованию на выплаты по оплате труда работников и иные выплаты работникам учреждений	856	0800	0804	1000040090	119			3 290,8	0,0	3 290,8	3 290,8
Городские средства	856	0800	0804	1000040090	119	1		3 290,8	0,0	3 290,8	3 290,8
Начисления на оплату труда	856	0800	0804	1000040090	119	1	9213	3 290,8	0,0	3 290,8	3 290,8
Закупка товаров, работ и услуг для обеспечения государственных (муниципальных) нужд	856	0800	0804	1000040090	200			573,5	0,0	573,5	573,5
Иные закупки товаров, работ и услуг для обеспечения государственных (муниципальных) нужд	856	0800	0804	1000040090	240			573,5	0,0	573,5	573,5
Прочая закупка товаров, работ и услуг	856	0800	0804	1000040090	244			573,5	0,0	573,5	573,5
Городские средства	856	0800	0804	1000040090	244	1		573,5	0,0	573,5	573,5
Услуги связи	856	0800	0804	1000040090	244	1	9221	24,2	0,0	24,2	24,2
Работы, услуги по содержанию имущества	856	0800	0804	1000040090	244	1	9225	145,4	0,0	145,4	145,4
Прочие работы, услуги	856	0800	0804	1000040090	244	1	9226	208,0	0,0	208,0	208,0
Оплата отопления и технологических нужд	856	0800	0804	1000040090	244	1	9231	28,0	0,0	28,0	28,0
Оплата потребления электрической энергии	856	0800	0804	1000040090	244	1	9233	22,0	0,0	22,0	22,0
Оплата водоснабжения помещений	856	0800	0804	1000040090	244	1	9234	1,0	0,0	1,0	1,0
Увеличение стоимости материальных запасов	856	0800	0804	1000040090	244	1	9340	27,0	0,0	27,0	27,0
Увеличение стоимости горюче-смазочных материалов	856	0800	0804	1000040090	244	1	9343	106,3	0,0	106,3	106,3
Взнос на капитальный ремонт общего имущества многоквартирного дома	856	0800	0804	1000040090	244	1	9724	6,0	0,0	6,0	6,0
Другие расходы	856	0800	0804	1000040090	244	1	9999	5,6	0,0	5,6	5,6
Иные бюджетные ассигнования	856	0800	0804	1000040090	800			253,3	0,0	253,3	253,3
Уплата налогов, сборов и иных платежей	856	0800	0804	1000040090	850			253,3	0,0	253,3	253,3
Уплата иных платежей	856	0800	0804	1000040090	853			253,3	0,0	253,3	253,3
Городские средства	856	0800	0804	1000040090	853	1		253,3	0,0	253,3	253,3
Налоги, пошлины и сборы	856	0800	0804	1000040090	853	1	9291	0,7	0,0	0,7	0,7
Штрафы, пени за нарушение законодательства	856	0800	0804	1000040090	853	1	9292	252,6	0,0	252,6	252,6
управление образования администрации города Орла	**871**							**2 258 961,2**	**0,0**	**2 258 961,2**	**2 475 394,9**
городские средства	1							1 270 625,5	0,0	1 270 625,5	1 315 916,6
областные средства	2							988 335,7	0,0	988 335,7	1 159 478,3
ОБРАЗОВАНИЕ	**871**	**0700**						**2 208 294,2**	**0,0**	**2 208 294,2**	**2 424 727,9**
Дошкольное образование	871	0700	0701					1 019 812,5	0,0	1 019 812,5	1 123 804,1
Муниципальные программы	871	0700	0701	2000000000				1 019 812,5	0,0	1 019 812,5	1 123 804,1
Обеспечение деятельности (оказание услуг) дошкольных учреждений	871	0700	0701	2610140340				551 379,1	0,0	551 379,1	574 135,5
Расходы на выплаты персоналу в целях обеспечения выполнения функций государственными (муниципальными) органами, казенными учреждениями, органами управления государственными внебюджетными фондами	871	0700	0701	2610140340	100			2 185,0	0,0	2 185,0	2 185,0
Расходы на выплаты персоналу казенных учреждений	871	0700	0701	2610140340	110			2 185,0	0,0	2 185,0	2 185,0
Фонд оплаты труда учреждений	871	0700	0701	2610140340	111			1 677,0	0,0	1 677,0	1 677,0
Городские средства	871	0700	0701	2610140340	111	1		1 677,0	0,0	1 677,0	1 677,0
Заработная плата, пособия за первые три дня временной нетрудоспособности	871	0700	0701	2610140340	111	1	9211	1 677,0	0,0	1 677,0	1 677,0
Иные выплаты персоналу учреждений, за исключением фонда оплаты труда	871	0700	0701	2610140340	112			1,0	0,0	1,0	1,0
Городские средства	871	0700	0701	2610140340	112	1		1,0	0,0	1,0	1,0
Иные выплаты	871	0700	0701	2610140340	112	1	9215	1,0	0,0	1,0	1,0
Взносы по обязательному социальному страхованию на выплаты по оплате труда работников и иные выплаты работникам учреждений	871	0700	0701	2610140340	119			507,0	0,0	507,0	507,0
Городские средства	871	0700	0701	2610140340	119	1		507,0	0,0	507,0	507,0
Начисления на оплату труда	871	0700	0701	2610140340	119	1	9213	507,0	0,0	507,0	507,0
Закупка товаров, работ и услуг для обеспечения государственных (муниципальных) нужд	871	0700	0701	2610140340	200			1 794,0	0,0	1 794,0	1 714,0
Иные закупки товаров, работ и услуг для обеспечения государственных (муниципальных) нужд	871	0700	0701	2610140340	240			1 794,0	0,0	1 794,0	1 714,0
Прочая закупка товаров, работ и услуг	871	0700	0701	2610140340	244			1 794,0	0,0	1 794,0	1 714,0
Городские средства	871	0700	0701	2610140340	244	1		1 794,0	0,0	1 794,0	1 714,0
Питание	871	0700	0701	2610140340	244	1	9100	519,0	0,0	519,0	519,0
Услуги связи	871	0700	0701	2610140340	244	1	9221	28,0	0,0	28,0	28,0
Работы, услуги по содержанию имущества	871	0700	0701	2610140340	244	1	9225	78,0	0,0	78,0	78,0
Прочие работы, услуги	871	0700	0701	2610140340	244	1	9226	234,0	0,0	234,0	234,0
Оплата отопления и технологических нужд	871	0700	0701	2610140340	244	1	9231	134,0	0,0	134,0	134,0
Оплата потребления электрической энергии	871	0700	0701	2610140340	244	1	9233	106,0	0,0	106,0	106,0
Оплата водоснабжения помещений	871	0700	0701	2610140340	244	1	9234	13,0	0,0	13,0	13,0
Ремонт	871	0700	0701	2610140340	244	1	9250	300,0	0,0	300,0	200,0
увеличение стоимости основных средств и непроизведенных активов	871	0700	0701	2610140340	244	1	9310	60,0	0,0	60,0	80,0
Увеличение стоимости материальных запасов	871	0700	0701	2610140340	244	1	9340	322,0	0,0	322,0	322,0
Предоставление субсидий бюджетным, автономным учреждениям и иным некоммерческим организациям	871	0700	0701	2610140340	600			547 393,1	0,0	547 393,1	570 229,5
Субсидии бюджетным учреждениям	871	0700	0701	2610140340	610			547 393,1	0,0	547 393,1	570 229,5
Субсидии бюджетным учреждениям на финансовое обеспечение государственного (муниципального) задания на оказание государственных (муниципальных) услуг (выполнение работ)	871	0700	0701	2610140340	611			536 198,1	0,0	536 198,1	559 034,5
Городские средства	871	0700	0701	2610140340	611	1		536 198,1	0,0	536 198,1	559 034,5
Питание	871	0700	0701	2610140340	611	1	9100	61 579,0	0,0	61 579,0	83 813,0
Заработная плата, пособия за первые три дня временной нетрудоспособности	871	0700	0701	2610140340	611	1	9211	309 617,0	0,0	309 617,0	309 617,0
Начисления на оплату труда	871	0700	0701	2610140340	611	1	9213	11 156,1	0,0	11 156,1	11 758,5
Иные выплаты	871	0700	0701	2610140340	611	1	9215	161,0	0,0	161,0	161,0
Услуги связи	871	0700	0701	2610140340	611	1	9221	2 561,0	0,0	2 561,0	2 561,0
Работы, услуги по содержанию имущества	871	0700	0701	2610140340	611	1	9225	13 476,0	0,0	13 476,0	13 476,0
Прочие работы, услуги	871	0700	0701	2610140340	611	1	9226	16 024,0	0,0	16 024,0	16 024,0
Оплата отопления и технологических нужд	871	0700	0701	2610140340	611	1	9231	54 483,0	0,0	54 483,0	54 483,0
Оплата потребления газа	871	0700	0701	2610140340	611	1	9232	3 497,0	0,0	3 497,0	3 497,0
Оплата потребления электрической энергии	871	0700	0701	2610140340	611	1	9233	37 370,0	0,0	37 370,0	37 370,0
Оплата водоснабжения помещений	871	0700	0701	2610140340	611	1	9234	15 902,0	0,0	15 902,0	15 902,0
Налоги, пошлины и сборы	871	0700	0701	2610140340	611	1	9291	166,0	0,0	166,0	166,0
Штрафы, пени за нарушение законодательства	871	0700	0701	2610140340	611	1	9292	847,0	0,0	847,0	847,0
Увеличение стоимости материальных запасов	871	0700	0701	2610140340	611	1	9340	3 000,0	0,0	3 000,0	3 000,0
Другие расходы	871	0700	0701	2610140340	611	1	9999	6 359,0	0,0	6 359,0	6 359,0
Субсидии бюджетным учреждениям на иные цели	871	0700	0701	2610140340	612			11 195,0	0,0	11 195,0	11 195,0
Городские средства	871	0700	0701	2610140340	612	1		11 195,0	0,0	11 195,0	11 195,0
Субсидии бюджетным и автономным учреждениям на проведение ремонта	871	0700	0701	2610140340	612	1	5250	9 000,0	0,0	9 000,0	9 000,0
Субсидии бюджетным и автономным учреждениям на увеличение стоимости основных средств	871	0700	0701	2610140340	612	1	5310	2 000,0	0,0	2 000,0	2 000,0
Взнос на капитальный ремонт общего имущества многоквартирного дома	871	0700	0701	2610140340	612	1	5724	195,0	0,0	195,0	195,0
Иные бюджетные ассигнования	871	0700	0701	2610140340	800			7,0	0,0	7,0	7,0
Уплата налогов, сборов и иных платежей	871	0700	0701	2610140340	850			7,0	0,0	7,0	7,0
Уплата прочих налогов, сборов	871	0700	0701	2610140340	852			7,0	0,0	7,0	7,0
Городские средства	871	0700	0701	2610140340	852	1		7,0	0,0	7,0	7,0
Налоги, пошлины и сборы	871	0700	0701	2610140340	852	1	9291	7,0	0,0	7,0	7,0
Субвенция на финансовое обеспечение образовательного процесса оплата труда педагогического персонала	871	0700	0701	2610171570				468 300,8	0,0	468 300,8	549 512,8
Расходы на выплаты персоналу в целях обеспечения выполнения функций государственными (муниципальными) органами, казенными учреждениями, органами управления государственными внебюджетными фондами	871	0700	0701	2610171570	100			3 191,8	0,0	3 191,8	3 749,7
Расходы на выплаты персоналу казенных учреждений	871	0700	0701	2610171570	110			3 191,8	0,0	3 191,8	3 749,7
Фонд оплаты труда учреждений	871	0700	0701	2610171570	111			2 451,4	0,0	2 451,4	2 879,9
Областные средства	871	0700	0701	2610171570	111	2		2 451,4	0,0	2 451,4	2 879,9
Субвенция на финансовое обеспечение образовательного процесса оплата труда педагогического персонала	871	0700	0701	2610171570	111	2	7121	1 633,3	0,0	1 633,3	1 918,8
Субвенция на финансовое обеспечение образовательного процесса оплата труда административного, учебно-вспомогательного персонала, участвующего в образовательном процессе	871	0700	0701	2610171570	111	2	7122	165,8	0,0	165,8	194,8
Субвенция на финансовое обеспечение образовательного процесса оплата труда помощников воспитателя	871	0700	0701	2610171570	111	2	7124	652,3	0,0	652,3	766,3
Взносы по обязательному социальному страхованию на выплаты по оплате труда работников и иные выплаты работникам учреждений	871	0700	0701	2610171570	119			740,4	0,0	740,4	869,8
Областные средства	871	0700	0701	2610171570	119	2		740,4	0,0	740,4	869,8
Субвенция на финансовое обеспечение образовательного процесса оплата труда педагогического персонала	871	0700	0701	2610171570	119	2	7121	493,3	0,0	493,3	579,5
Субвенция на финансовое обеспечение образовательного процесса оплата труда административного, учебно-вспомогательного персонала, участвующего в образовательном процессе	871	0700	0701	2610171570	119	2	7122	50,1	0,0	50,1	58,9
Субвенция на финансовое обеспечение образовательного процесса оплата труда помощников воспитателя	871	0700	0701	2610171570	119	2	7124	197,0	0,0	197,0	231,4
Закупка товаров, работ и услуг для обеспечения государственных (муниципальных) нужд	871	0700	0701	2610171570	200			5,8	0,0	5,8	5,8
Иные закупки товаров, работ и услуг для обеспечения государственных (муниципальных) нужд	871	0700	0701	2610171570	240			5,8	0,0	5,8	5,8
Прочая закупка товаров, работ и услуг	871	0700	0701	2610171570	244			5,8	0,0	5,8	5,8
Областные средства	871	0700	0701	2610171570	244	2		5,8	0,0	5,8	5,8
Субвенция на финансовое обеспечение образовательного процесса учебные расходы	871	0700	0701	2610171570	244	2	7130	5,8	0,0	5,8	5,8
Предоставление субсидий бюджетным, автономным учреждениям и иным некоммерческим организациям	871	0700	0701	2610171570	600			465 103,2	0,0	465 103,2	545 757,3
Субсидии бюджетным учреждениям	871	0700	0701	2610171570	610			465 103,2	0,0	465 103,2	545 757,3
Субсидии бюджетным учреждениям на финансовое обеспечение государственного (муниципального) задания на оказание государственных (муниципальных) услуг (выполнение работ)	871	0700	0701	2610171570	611			465 103,2	0,0	465 103,2	545 757,3
Областные средства	871	0700	0701	2610171570	611	2		465 103,2	0,0	465 103,2	545 757,3
Субвенция на финансовое обеспечение образовательного процесса оплата труда педагогического персонала	871	0700	0701	2610171570	611	2	7121	328 063,8	0,0	328 063,8	385 409,4
Субвенция на финансовое обеспечение образовательного процесса оплата труда административного, учебно-вспомогательного персонала, участвующего в образовательном процессе	871	0700	0701	2610171570	611	2	7122	40 383,1	0,0	40 383,1	47 442,1
Субвенция на финансовое обеспечение образовательного процесса оплата труда помощников воспитателя	871	0700	0701	2610171570	611	2	7124	92 960,7	0,0	92 960,7	109 210,2
Субвенция на финансовое обеспечение образовательного процесса учебные расходы	871	0700	0701	2610171570	611	2	7130	3 695,6	0,0	3 695,6	3 695,6
Обеспечение поддержки педагогических работников, ставших победителями и призерами городских профессиональных конкурсов	871	0700	0701	2620171570				132,6	0,0	132,6	155,8
Расходы на выплаты персоналу в целях обеспечения выполнения функций государственными (муниципальными) органами, казенными учреждениями, органами управления государственными внебюджетными фондами	871	0700	0701	2620171570	100			10,3	0,0	10,3	12,1
Расходы на выплаты персоналу казенных учреждений	871	0700	0701	2620171570	110			10,3	0,0	10,3	12,1
Фонд оплаты труда учреждений	871	0700	0701	2620171570	111			7,9	0,0	7,9	9,3
Областные средства	871	0700	0701	2620171570	111	2		7,9	0,0	7,9	9,3
Субвенция на финансовое обеспечение образовательного процесса оплата труда педагогического персонала	871	0700	0701	2620171570	111	2	7121	7,9	0,0	7,9	9,3
Взносы по обязательному социальному страхованию на выплаты по оплате труда работников и иные выплаты работникам учреждений	871	0700	0701	2620171570	119			2,4	0,0	2,4	2,8
Областные средства	871	0700	0701	2620171570	119	2		2,4	0,0	2,4	2,8
Субвенция на финансовое обеспечение образовательного процесса оплата труда педагогического персонала	871	0700	0701	2620171570	119	2	7121	2,4	0,0	2,4	2,8
Предоставление субсидий бюджетным, автономным учреждениям и иным некоммерческим организациям	871	0700	0701	2620171570	600			122,3	0,0	122,3	143,7
Субсидии бюджетным учреждениям	871	0700	0701	2620171570	610			122,3	0,0	122,3	143,7
Субсидии бюджетным учреждениям на финансовое обеспечение государственного (муниципального) задания на оказание государственных (муниципальных) услуг (выполнение работ)	871	0700	0701	2620171570	611			122,3	0,0	122,3	143,7
Областные средства	871	0700	0701	2620171570	611	2		122,3	0,0	122,3	143,7
Субвенция на финансовое обеспечение образовательного процесса оплата труда педагогического персонала	871	0700	0701	2620171570	611	2	7121	122,3	0,0	122,3	143,7
Общее образование	871	0700	0702					865 890,7	0,0	865 890,7	963 367,8
Муниципальные программы	871	0700	0702	2000000000				865 890,7	0,0	865 890,7	963 367,8
Обеспечение деятельности (оказание услуг) школ начальных, неполных средних и средних школ	871	0700	0702	2610240350				384 785,4	0,0	384 785,4	392 355,1
Предоставление субсидий бюджетным, автономным учреждениям и иным некоммерческим организациям	871	0700	0702	2610240350	600			384 785,4	0,0	384 785,4	392 355,1
Субсидии бюджетным учреждениям	871	0700	0702	2610240350	610			384 785,4	0,0	384 785,4	392 355,1
Субсидии бюджетным учреждениям на финансовое обеспечение государственного (муниципального) задания на оказание государственных (муниципальных) услуг (выполнение работ)	871	0700	0702	2610240350	611			372 763,4	0,0	372 763,4	380 333,1
Городские средства	871	0700	0702	2610240350	611	1		372 763,4	0,0	372 763,4	380 333,1
Заработная плата, пособия за первые три дня временной нетрудоспособности	871	0700	0702	2610240350	611	1	9211	197 993,0	0,0	197 993,0	197 993,0
Начисления на оплату труда	871	0700	0702	2610240350	611	1	9213	17 969,4	0,0	17 969,4	25 539,1
Иные выплаты	871	0700	0702	2610240350	611	1	9215	61,0	0,0	61,0	61,0
Услуги связи	871	0700	0702	2610240350	611	1	9221	569,0	0,0	569,0	569,0
Работы, услуги по содержанию имущества	871	0700	0702	2610240350	611	1	9225	11 266,0	0,0	11 266,0	11 266,0
Прочие работы, услуги	871	0700	0702	2610240350	611	1	9226	10 434,0	0,0	10 434,0	10 434,0
Оплата отопления и технологических нужд	871	0700	0702	2610240350	611	1	9231	70 488,0	0,0	70 488,0	70 488,0
Оплата потребления газа	871	0700	0702	2610240350	611	1	9232	6 476,0	0,0	6 476,0	6 476,0
Оплата потребления электрической энергии	871	0700	0702	2610240350	611	1	9233	34 678,0	0,0	34 678,0	34 678,0
Оплата водоснабжения помещений	871	0700	0702	2610240350	611	1	9234	11 168,0	0,0	11 168,0	11 168,0
Налоги, пошлины и сборы	871	0700	0702	2610240350	611	1	9291	1 179,0	0,0	1 179,0	1 179,0
Штрафы, пени за нарушение законодательства	871	0700	0702	2610240350	611	1	9292	479,0	0,0	479,0	479,0
Увеличение стоимости материальных запасов	871	0700	0702	2610240350	611	1	9340	3 000,0	0,0	3 000,0	3 000,0
Увеличение стоимости горюче-смазочных материалов	871	0700	0702	2610240350	611	1	9343	915,0	0,0	915,0	915,0
Другие расходы	871	0700	0702	2610240350	611	1	9999	6 088,0	0,0	6 088,0	6 088,0
Субсидии бюджетным учреждениям на иные цели	871	0700	0702	2610240350	612			12 022,0	0,0	12 022,0	12 022,0
Городские средства	871	0700	0702	2610240350	612	1		12 022,0	0,0	12 022,0	12 022,0
Субсидии бюджетным и автономным учреждениям на проведение ремонта	871	0700	0702	2610240350	612	1	5250	10 000,0	0,0	10 000,0	10 000,0
Субсидии бюджетным и автономным учреждениям на увеличение стоимости основных средств	871	0700	0702	2610240350	612	1	5310	2 000,0	0,0	2 000,0	2 000,0
Взнос на капитальный ремонт общего имущества многоквартирного дома	871	0700	0702	2610240350	612	1	5724	22,0	0,0	22,0	22,0
Ежемесячное денежное вознаграждение за классное руководство	871	0700	0702	2610271500				41 876,1	0,0	41 876,1	41 876,1
Предоставление субсидий бюджетным, автономным учреждениям и иным некоммерческим организациям	871	0700	0702	2610271500	600			41 876,1	0,0	41 876,1	41 876,1
Субсидии бюджетным учреждениям	871	0700	0702	2610271500	610			41 876,1	0,0	41 876,1	41 876,1
Субсидии бюджетным учреждениям на финансовое обеспечение государственного (муниципального) задания на оказание государственных (муниципальных) услуг (выполнение работ)	871	0700	0702	2610271500	611			41 876,1	0,0	41 876,1	41 876,1
Областные средства	871	0700	0702	2610271500	611	2		41 876,1	0,0	41 876,1	41 876,1
Заработная плата, пособия за первые три дня временной нетрудоспособности	871	0700	0702	2610271500	611	2	9211	32 162,9	0,0	32 162,9	32 162,9
Начисления на оплату труда	871	0700	0702	2610271500	611	2	9213	9 713,2	0,0	9 713,2	9 713,2

Финансовое обеспечение государственных гарантий реализации прав на получение общедоступного и бесплатного дошкольного образования в муниципальных дошкольных образовательных организациях, общедоступного и бесплатного дошкольного, начального общего, основного общего, среднего общего образования в муниципальных общеобразовательных организациях, обспечение дополнительного образования детей в муниципальных общеобразовательных организациях	871	0700	0702	2610271570				427 200,5	0,0	427 200,5	517 080,2
Предоставление субсидий бюджетным, автономным учреждениям и иным некоммерческим организациям	871	0700	0702	2610271570	600			427 200,5	0,0	427 200,5	517 080,2
Субсидии бюджетным учреждениям	871	0700	0702	2610271570	610			427 200,5	0,0	427 200,5	517 080,2
Субсидии бюджетным учреждениям на финансовое обеспечение государственного (муниципального) задания на оказание государственных (муниципальных) услуг (выполнение работ)	871	0700	0702	2610271570	611			427 200,5	0,0	427 200,5	517 080,2
Областные средства	871	0700	0702	2610271570	611	2		427 200,5	0,0	427 200,5	517 080,2
Субвенция на финансовое обеспечение образовательного процесса оплата труда педагогического персонала	871	0700	0702	2610271570	611	2	7121	348 960,3	0,0	348 960,3	409 965,1
Субвенция на финансовое обеспечение образовательного процесса оплата труда административного, учебно-вспомогательного персонала, участвующего в образовательном процессе	871	0700	0702	2610271570	611	2	7122	59 925,3	0,0	59 925,3	70 400,2
Субвенция на финансовое обеспечение образовательного процесса учебные расходы	871	0700	0702	2610271570	611	2	7130	18 314,9	0,0	18 314,9	36 714,9
Обеспечение поддержки педагогических работников, ставших победителями и призерами городских профессиональных конкурсов	871	0700	0702	2620171570				158,7	0,0	158,7	186,4
Предоставление субсидий бюджетным, автономным учреждениям и иным некоммерческим организациям	871	0700	0702	2620171570	600			158,7	0,0	158,7	186,4
Субсидии бюджетным учреждениям	871	0700	0702	2620171570	610			158,7	0,0	158,7	186,4
Субсидии бюджетным учреждениям на финансовое обеспечение государственного (муниципального) задания на оказание государственных (муниципальных) услуг (выполнение работ)	871	0700	0702	2620171570	611			158,7	0,0	158,7	186,4
Областные средства	871	0700	0702	2620171570	611	2		158,7	0,0	158,7	186,4
Субвенция на финансовое обеспечение образовательного процесса оплата труда педагогического персонала	871	0700	0702	2620171570	611	2	7121	158,7	0,0	158,7	186,4
Мероприятие 1 «Оздоровление детей в пришкольных лагерях»	871	0700	0702	2630100000				11 870,0	0,0	11 870,0	11 870,0
Предоставление субсидий бюджетным, автономным учреждениям и иным некоммерческим организациям	871	0700	0702	2630100000	600			11 870,0	0,0	11 870,0	11 870,0
Субсидии бюджетным учреждениям	871	0700	0702	2630100000	610			11 870,0	0,0	11 870,0	11 870,0
Субсидии бюджетным учреждениям на иные цели	871	0700	0702	2630100000	612			11 870,0	0,0	11 870,0	11 870,0
Городские средства	871	0700	0702	2630100000	612	1		11 870,0	0,0	11 870,0	11 870,0
Субсидии бюджетным учреждениям на организацию питания в пришкольных лагерях	871	0700	0702	2630100000	612	1	5700	11 870,0	0,0	11 870,0	11 870,0
Дополнительное образование детей	871	0700	0703					188 733,0	0,0	188 733,0	199 475,0
Муниципальные программы	871	0700	0703	2000000000				188 733,0	0,0	188 733,0	199 475,0
Обеспечение деятельности (оказание услуг) учреждений дополнительного образования детей	871	0700	0703	2610340360				187 009,0	0,0	187 009,0	197 751,0
Предоставление субсидий бюджетным, автономным учреждениям и иным некоммерческим организациям	871	0700	0703	2610340360	600			187 009,0	0,0	187 009,0	197 751,0
Субсидии бюджетным учреждениям	871	0700	0703	2610340360	610			187 009,0	0,0	187 009,0	197 751,0
Субсидии бюджетным учреждениям на финансовое обеспечение государственного (муниципального) задания на оказание государственных (муниципальных) услуг (выполнение работ)	871	0700	0703	2610340360	611			186 360,0	0,0	186 360,0	195 324,0
Городские средства	871	0700	0703	2610340360	611	1		186 360,0	0,0	186 360,0	195 324,0
Заработная плата, пособия за первые три дня временной нетрудоспособности	871	0700	0703	2610340360	611	1	9211	156 545,0	0,0	156 545,0	168 028,0
Начисления на оплату труда	871	0700	0703	2610340360	611	1	9213	10 000,0	0,0	10 000,0	7 481,0
Иные выплаты	871	0700	0703	2610340360	611	1	9215	800,0	0,0	800,0	800,0
Услуги связи	871	0700	0703	2610340360	611	1	9221	585,0	0,0	585,0	585,0
Работы, услуги по содержанию имущества	871	0700	0703	2610340360	611	1	9225	2 476,0	0,0	2 476,0	2 476,0
Прочие работы, услуги	871	0700	0703	2610340360	611	1	9226	4 564,0	0,0	4 564,0	4 564,0
Оплата отопления и технологических нужд	871	0700	0703	2610340360	611	1	9231	6 210,0	0,0	6 210,0	6 210,0
Оплата потребления газа	871	0700	0703	2610340360	611	1	9232	219,0	0,0	219,0	219,0
Оплата потребления электрической энергии	871	0700	0703	2610340360	611	1	9233	2 461,0	0,0	2 461,0	2 461,0
Оплата водоснабжения помещений	871	0700	0703	2610340360	611	1	9234	357,0	0,0	357,0	357,0
Налоги, пошлины и сборы	871	0700	0703	2610340360	611	1	9291	180,0	0,0	180,0	180,0
Штрафы, пени за нарушение законодательства	871	0700	0703	2610340360	611	1	9292	594,0	0,0	594,0	594,0
Увеличение стоимости материальных запасов	871	0700	0703	2610340360	611	1	9340	350,0	0,0	350,0	350,0
Увеличение стоимости горюче-смазочных материалов	871	0700	0703	2610340360	611	1	9343	348,0	0,0	348,0	348,0
Другие расходы	871	0700	0703	2610340360	611	1	9999	671,0	0,0	671,0	671,0
Субсидии бюджетным учреждениям на иные цели	871	0700	0703	2610340360	612			649,0	0,0	649,0	2 427,0
Городские средства	871	0700	0703	2610340360	612	1		649,0	0,0	649,0	2 427,0
Субсидии бюджетным и автономным учреждениям на проведение ремонта	871	0700	0703	2610340360	612	1	5250	0,0	0,0	0,0	818,0
Субсидии бюджетным и автономным учреждениям на увеличение стоимости основных средств	871	0700	0703	2610340360	612	1	5310	0,0	0,0	0,0	960,0
Взнос на капитальный ремонт общего имущества многоквартирного дома	871	0700	0703	2610340360	612	1	5724	649,0	0,0	649,0	649,0
Обеспечение поддержки педагогических работников учреждений дополнительного образования, ставших победителями и призерами городских профессиональных конкурсов	871	0700	0703	2620140360				46,0	0,0	46,0	46,0
Предоставление субсидий бюджетным, автономным учреждениям и иным некоммерческим организациям	871	0700	0703	2620140360	600			46,0	0,0	46,0	46,0
Субсидии бюджетным учреждениям	871	0700	0703	2620140360	610			46,0	0,0	46,0	46,0
Субсидии бюджетным учреждениям на финансовое обеспечение государственного (муниципального) задания на оказание государственных (муниципальных) услуг (выполнение работ)	871	0700	0703	2620140360	611			46,0	0,0	46,0	46,0
Городские средства	871	0700	0703	2620140360	611	1		46,0	0,0	46,0	46,0
Заработная плата, пособия за первые три дня временной нетрудоспособности	871	0700	0703	2620140360	611	1	9211	46,0	0,0	46,0	46,0
Мероприятие 1 «Оздоровление детей в пришкольных лагерях»	871	0700	0703	2630100000				1 678,0	0,0	1 678,0	1 678,0
Предоставление субсидий бюджетным, автономным учреждениям и иным некоммерческим организациям	871	0700	0703	2630100000	600			1 678,0	0,0	1 678,0	1 678,0
Субсидии бюджетным учреждениям	871	0700	0703	2630100000	610			1 678,0	0,0	1 678,0	1 678,0
Субсидии бюджетным учреждениям на иные цели	871	0700	0703	2630100000	612			1 678,0	0,0	1 678,0	1 678,0
Городские средства	871	0700	0703	2630100000	612	1		1 678,0	0,0	1 678,0	1 678,0
Субсидии бюджетным учреждениям на организацию питания в пришкольных лагерях	871	0700	0703	2630100000	612	1	5700	1 678,0	0,0	1 678,0	1 678,0
Молодежная политика	871	0700	0707					20 693,0	0,0	20 693,0	24 876,0
Муниципальные программы	871	0700	0707	2000000000				20 693,0	0,0	20 693,0	24 876,0
Мероприятия по организации оздоровительной кампании для детей	871	0700	0707	26102S0850				1 693,0	0,0	1 693,0	1 693,0
Предоставление субсидий бюджетным, автономным учреждениям и иным некоммерческим организациям	871	0700	0707	26102S0850	600			1 693,0	0,0	1 693,0	1 693,0
Субсидии бюджетным учреждениям	871	0700	0707	26102S0850	610			1 693,0	0,0	1 693,0	1 693,0
Субсидии бюджетным учреждениям на иные цели	871	0700	0707	26102S0850	612			1 693,0	0,0	1 693,0	1 693,0
Городские средства	871	0700	0707	26102S0850	612	1		1 693,0	0,0	1 693,0	1 693,0
Субсидия бюджетным и автономным учреждениям на мероприятия по проведению оздоровительной кампании детей	871	0700	0707	26102S0850	612	1	5410	1 693,0	0,0	1 693,0	1 693,0
Мероприятие 2 «Оздоровление детей в загородных оздоровительных учреждениях»	871	0700	0707	2630200000				19 000,0	0,0	19 000,0	23 183,0
Социальное обеспечение и иные выплаты населению	871	0700	0707	2630200000	300			15 000,0	0,0	15 000,0	18 000,0
Социальные выплаты гражданам, кроме публичных нормативных социальных выплат	871	0700	0707	2630200000	320			15 000,0	0,0	15 000,0	18 000,0
Приобретение товаров, работ, услуг в пользу граждан в целях их социального обеспечения	871	0700	0707	2630200000	323			15 000,0	0,0	15 000,0	18 000,0
Городские средства	871	0700	0707	2630200000	323	1		15 000,0	0,0	15 000,0	18 000,0
Социальное обеспечение	871	0700	0707	2630200000	323	1	9260	15 000,0	0,0	15 000,0	18 000,0
Предоставление субсидий бюджетным, автономным учреждениям и иным некоммерческим организациям	871	0700	0707	2630200000	600			4 000,0	0,0	4 000,0	5 183,0
Субсидии бюджетным учреждениям	871	0700	0707	2630200000	610			4 000,0	0,0	4 000,0	5 183,0
Субсидии бюджетным учреждениям на иные цели	871	0700	0707	2630200000	612			4 000,0	0,0	4 000,0	5 183,0
Городские средства	871	0700	0707	2630200000	612	1		4 000,0	0,0	4 000,0	5 183,0
Субсидия бюджетным и автономным учреждениям на мероприятия по проведению оздоровительной кампании детей	871	0700	0707	2630200000	612	1	5410	4 000,0	0,0	4 000,0	5 183,0
Другие вопросы в области образования	871	0700	0709					113 165,0	0,0	113 165,0	113 205,0
Непрограммные мероприятия	871	0700	0709	1000000000				84 824,0	0,0	84 824,0	84 824,0
Содержание органов местного самоуправления	871	0700	0709	1000040040				20 498,0	0,0	20 498,0	20 498,0
Расходы на выплаты персоналу в целях обеспечения выполнения функций государственными (муниципальными) органами, казенными учреждениями, органами управления государственными внебюджетными фондами	871	0700	0709	1000040040	100			18 720,0	0,0	18 720,0	18 720,0
Расходы на выплаты персоналу государственных (муниципальных) органов	871	0700	0709	1000040040	120			18 720,0	0,0	18 720,0	18 720,0
Фонд оплаты труда государственных (муниципальных) органов	871	0700	0709	1000040040	121			13 455,0	0,0	13 455,0	13 455,0
Городские средства	871	0700	0709	1000040040	121	1		13 455,0	0,0	13 455,0	13 455,0
Заработная плата, пособия за первые три дня временной нетрудоспособности	871	0700	0709	1000040040	121	1	9211	13 455,0	0,0	13 455,0	13 455,0
Иные выплаты персоналу государственных (муниципальных) органов, за исключением фонда оплаты труда	871	0700	0709	1000040040	122			924,0	0,0	924,0	924,0
Городские средства	871	0700	0709	1000040040	122	1		924,0	0,0	924,0	924,0
Социальные пособия и компенсации	871	0700	0709	1000040040	122	1	9214	922,0	0,0	922,0	922,0
Иные выплаты	871	0700	0709	1000040040	122	1	9215	2,0	0,0	2,0	2,0
Взносы по обязательному социальному страхованию на выплаты денежного содержания и иные выплаты работникам государственных (муниципальных) органов	871	0700	0709	1000040040	129			4 341,0	0,0	4 341,0	4 341,0
Городские средства	871	0700	0709	1000040040	129	1		4 341,0	0,0	4 341,0	4 341,0
Начисления на оплату труда	871	0700	0709	1000040040	129	1	9213	4 341,0	0,0	4 341,0	4 341,0
Закупка товаров, работ и услуг для обеспечения государственных (муниципальных) нужд	871	0700	0709	1000040040	200			1 506,0	0,0	1 506,0	1 506,0
Иные закупки товаров, работ и услуг для обеспечения государственных (муниципальных) нужд	871	0700	0709	1000040040	240			1 506,0	0,0	1 506,0	1 506,0
Прочая закупка товаров, работ и услуг	871	0700	0709	1000040040	244			1 506,0	0,0	1 506,0	1 506,0
Городские средства	871	0700	0709	1000040040	244	1		1 506,0	0,0	1 506,0	1 506,0
Услуги связи	871	0700	0709	1000040040	244	1	9221	224,0	0,0	224,0	224,0
Работы, услуги по содержанию имущества	871	0700	0709	1000040040	244	1	9225	281,0	0,0	281,0	281,0
Прочие работы, услуги	871	0700	0709	1000040040	244	1	9226	299,0	0,0	299,0	299,0
Оплата отопления и технологических нужд	871	0700	0709	1000040040	244	1	9231	28,0	0,0	28,0	28,0
Оплата потребления электрической энергии	871	0700	0709	1000040040	244	1	9233	42,0	0,0	42,0	42,0
Оплата водоснабжения помещений	871	0700	0709	1000040040	244	1	9234	3,0	0,0	3,0	3,0
увеличение стоимости основных средств и непроизведенных активов	871	0700	0709	1000040040	244	1	9310	134,0	0,0	134,0	134,0
Увеличение стоимости материальных запасов	871	0700	0709	1000040040	244	1	9340	489,0	0,0	489,0	489,0
Взнос на капитальный ремонт общего имущества многоквартирного дома	871	0700	0709	1000040040	244	1	9724	6,0	0,0	6,0	6,0
Иные бюджетные ассигнования	871	0700	0709	1000040040	800			272,0	0,0	272,0	272,0
Уплата налогов, сборов и иных платежей	871	0700	0709	1000040040	850			272,0	0,0	272,0	272,0
Уплата прочих налогов, сборов	871	0700	0709	1000040040	852			2,0	0,0	2,0	2,0
Городские средства	871	0700	0709	1000040040	852	1		2,0	0,0	2,0	2,0
Налоги, пошлины и сборы	871	0700	0709	1000040040	852	1	9291	2,0	0,0	2,0	2,0
Уплата иных платежей	871	0700	0709	1000040040	853			270,0	0,0	270,0	270,0
Городские средства	871	0700	0709	1000040040	853	1		270,0	0,0	270,0	270,0
Штрафы, пени за нарушение законодательства	871	0700	0709	1000040040	853	1	9292	270,0	0,0	270,0	270,0
Обеспечение деятельности централизованной бухгалтерии	871	0700	0709	1000040390				64 326,0	0,0	64 326,0	64 326,0
Расходы на выплаты персоналу в целях обеспечения выполнения функций государственными (муниципальными) органами, казенными учреждениями, органами управления государственными внебюджетными фондами	871	0700	0709	1000040390	100			59 363,0	0,0	59 363,0	59 363,0
Расходы на выплаты персоналу казенных учреждений	871	0700	0709	1000040390	110			59 363,0	0,0	59 363,0	59 363,0
Фонд оплаты труда учреждений	871	0700	0709	1000040390	111			45 586,0	0,0	45 586,0	45 586,0
Городские средства	871	0700	0709	1000040390	111	1		45 586,0	0,0	45 586,0	45 586,0
Заработная плата, пособия за первые три дня временной нетрудоспособности	871	0700	0709	1000040390	111	1	9211	45 586,0	0,0	45 586,0	45 586,0
Иные выплаты персоналу учреждений, за исключением фонда оплаты труда	871	0700	0709	1000040390	112			10,0	0,0	10,0	10,0
Городские средства	871	0700	0709	1000040390	112	1		10,0	0,0	10,0	10,0
Иные выплаты	871	0700	0709	1000040390	112	1	9215	10,0	0,0	10,0	10,0
Взносы по обязательному социальному страхованию на выплаты по оплате труда работников и иные выплаты работникам учреждений	871	0700	0709	1000040390	119			13 767,0	0,0	13 767,0	13 767,0
Городские средства	871	0700	0709	1000040390	119	1		13 767,0	0,0	13 767,0	13 767,0
Начисления на оплату труда	871	0700	0709	1000040390	119	1	9213	13 767,0	0,0	13 767,0	13 767,0
Закупка товаров, работ и услуг для обеспечения государственных (муниципальных) нужд	871	0700	0709	1000040390	200			4 180,0	0,0	4 180,0	4 180,0
Иные закупки товаров, работ и услуг для обеспечения государственных (муниципальных) нужд	871	0700	0709	1000040390	240			4 180,0	0,0	4 180,0	4 180,0
Прочая закупка товаров, работ и услуг	871	0700	0709	1000040390	244			4 180,0	0,0	4 180,0	4 180,0
Городские средства	871	0700	0709	1000040390	244	1		4 180,0	0,0	4 180,0	4 180,0
Услуги связи	871	0700	0709	1000040390	244	1	9221	392,0	0,0	392,0	392,0
Работы, услуги по содержанию имущества	871	0700	0709	1000040390	244	1	9225	778,0	0,0	778,0	778,0
Прочие работы, услуги	871	0700	0709	1000040390	244	1	9226	930,0	0,0	930,0	930,0
Оплата отопления и технологических нужд	871	0700	0709	1000040390	244	1	9231	228,0	0,0	228,0	228,0
Оплата потребления электрической энергии	871	0700	0709	1000040390	244	1	9233	328,0	0,0	328,0	328,0
Оплата водоснабжения помещений	871	0700	0709	1000040390	244	1	9234	38,0	0,0	38,0	38,0
увеличение стоимости основных средств и непроизведенных активов	871	0700	0709	1000040390	244	1	9310	200,0	0,0	200,0	200,0
Увеличение стоимости материальных запасов	871	0700	0709	1000040390	244	1	9340	1 001,0	0,0	1 001,0	1 001,0
Увеличение стоимости горюче-смазочных материалов	871	0700	0709	1000040390	244	1	9343	258,0	0,0	258,0	258,0
Другие расходы	871	0700	0709	1000040390	244	1	9999	27,0	0,0	27,0	27,0
Иные бюджетные ассигнования	871	0700	0709	1000040390	800			783,0	0,0	783,0	783,0
Уплата налогов, сборов и иных платежей	871	0700	0709	1000040390	850			783,0	0,0	783,0	783,0
Уплата прочих налогов, сборов	871	0700	0709	1000040390	852			3,0	0,0	3,0	3,0
Городские средства	871	0700	0709	1000040390	852	1		3,0	0,0	3,0	3,0
Налоги, пошлины и сборы	871	0700	0709	1000040390	852	1	9291	3,0	0,0	3,0	3,0
Уплата иных платежей	871	0700	0709	1000040390	853			780,0	0,0	780,0	780,0
Городские средства	871	0700	0709	1000040390	853	1		780,0	0,0	780,0	780,0
Штрафы, пени за нарушение законодательства	871	0700	0709	1000040390	853	1	9292	780,0	0,0	780,0	780,0
Муниципальные программы	871	0700	0709	2000000000				28 341,0	0,0	28 341,0	28 381,0
Обеспечение деятельности (оказание услуг) учреждений, обеспечивающих предоставление услуг в сфере образования	871	0700	0709	2610340380				22 386,0	0,0	22 386,0	22 426,0
Предоставление субсидий бюджетным, автономным учреждениям и иным некоммерческим организациям	871	0700	0709	2610340380	600			22 386,0	0,0	22 386,0	22 426,0
Субсидии бюджетным учреждениям	871	0700	0709	2610340380	610			22 386,0	0,0	22 386,0	22 426,0
Субсидии бюджетным учреждениям на финансовое обеспечение государственного (муниципального) задания на оказание государственных (муниципальных) услуг (выполнение работ)	871	0700	0709	2610340380	611			22 306,0	0,0	22 306,0	22 306,0
Городские средства	871	0700	0709	2610340380	611	1		22 306,0	0,0	22 306,0	22 306,0
Заработная плата, пособия за первые три дня временной нетрудоспособности	871	0700	0709	2610340380	611	1	9211	18 487,0	0,0	18 487,0	18 487,0
Начисления на оплату труда	871	0700	0709	2610340380	611	1	9213	2 667,0	0,0	2 667,0	2 667,0
Иные выплаты	871	0700	0709	2610340380	611	1	9215	2,0	0,0	2,0	2,0
Услуги связи	871	0700	0709	2610340380	611	1	9221	70,0	0,0	70,0	70,0
Работы, услуги по содержанию имущества	871	0700	0709	2610340380	611	1	9225	123,0	0,0	123,0	123,0
Прочие работы, услуги	871	0700	0709	2610340380	611	1	9226	152,0	0,0	152,0	152,0
Оплата отопления и технологических нужд	871	0700	0709	2610340380	611	1	9231	487,0	0,0	487,0	487,0
Оплата потребления электрической энергии	871	0700	0709	2610340380	611	1	9233	152,0	0,0	152,0	152,0
Оплата водоснабжения помещений	871	0700	0709	2610340380	611	1	9234	13,0	0,0	13,0	13,0
Налоги, пошлины и сборы	871	0700	0709	2610340380	611	1	9291	81,0	0,0	81,0	81,0
Увеличение стоимости материальных запасов	871	0700	0709	2610340380	611	1	9340	72,0	0,0	72,0	72,0
Субсидии бюджетным учреждениям на иные цели	871	0700	0709	2610340380	612			80,0	0,0	80,0	120,0
Городские средства	871	0700	0709	2610340380	612	1		80,0	0,0	80,0	120,0
Субсидии бюджетным и автономным учреждениям на увеличение стоимости основных средств	871	0700	0709	2610340380	612	1	5310	80,0	0,0	80,0	120,0
Премии лучшим педагогическим работникам учреждений образования	871	0700	0709	2620140400				391,0	0,0	391,0	391,0
Предоставление субсидий бюджетным, автономным учреждениям и иным некоммерческим организациям	871	0700	0709	2620140400	600			391,0	0,0	391,0	391,0
Субсидии бюджетным учреждениям	871	0700	0709	2620140400	610			391,0	0,0	391,0	391,0
Субсидии бюджетным учреждениям на иные цели	871	0700	0709	2620140400	612			391,0	0,0	391,0	391,0
Городские средства	871	0700	0709	2620140400	612	1		391,0	0,0	391,0	391,0
Субсидия бюджетным учреждениям на премии лучшим педагогическим работникам учреждений образования	871	0700	0709	2620140400	612	1	5420	391,0	0,0	391,0	391,0
Меры социальной поддержки педагогическим работникам учреждений образования, имеющим право на социально-курортное лечение	871	0700	0709	2620140410				500,0	0,0	500,0	500,0
Предоставление субсидий бюджетным, автономным учреждениям и иным некоммерческим организациям	871	0700	0709	2620140410	600			500,0	0,0	500,0	500,0
Субсидии бюджетным учреждениям	871	0700	0709	2620140410	610			500,0	0,0	500,0	500,0
Субсидии бюджетным учреждениям на иные цели	871	0700	0709	2620140410	612			500,0	0,0	500,0	500,0
Городские средства	871	0700	0709	2620140410	612	1		500,0	0,0	500,0	500,0
Субсидия бюджетным и автономным учреждениям на компенсацию санаторно-курортного лечения работникам	871	0700	0709	2620140410	612	1	5440	500,0	0,0	500,0	500,0
Меры социальной поддержки молодым специалистам, приступившим к педагогической работе в течение года после окончания учебного заведения	871	0700	0709	2620140420				3 953,0	0,0	3 953,0	3 953,0
Предоставление субсидий бюджетным, автономным учреждениям и иным некоммерческим организациям	871	0700	0709	2620140420	600			3 953,0	0,0	3 953,0	3 953,0
Субсидии бюджетным учреждениям	871	0700	0709	2620140420	610			3 953,0	0,0	3 953,0	3 953,0
Субсидии бюджетным учреждениям на иные цели	871	0700	0709	2620140420	612			3 953,0	0,0	3 953,0	3 953,0
Городские средства	871	0700	0709	2620140420	612	1		3 953,0	0,0	3 953,0	3 953,0
Субсидия бюджетным учреждениям образования на дополнительную ежемесячную выплату молодым специалистам	871	0700	0709	2620140420	612	1	5450	3 953,0	0,0	3 953,0	3 953,0
Меры социальной поддержки в виде единовременной выплаты молодым педагогам муниципальных образовательных учреждений	871	0700	0709	2620140960				301,0	0,0	301,0	301,0
Предоставление субсидий бюджетным, автономным учреждениям и иным некоммерческим организациям	871	0700	0709	2620140960	600			301,0	0,0	301,0	301,0
Субсидии бюджетным учреждениям	871	0700	0709	2620140960	610			301,0	0,0	301,0	301,0
Субсидии бюджетным учреждениям на иные цели	871	0700	0709	2620140960	612			301,0	0,0	301,0	301,0
Городские средства	871	0700	0709	2620140960	612	1		301,0	0,0	301,0	301,0
Субсидия бюджетным учреждениям образования на единовременную выплату молодым специалистам	871	0700	0709	2620140960	612	1	5430	301,0	0,0	301,0	301,0
Муниципальные стипендии для одаренных детей	871	0700	0709	2620240160				810,0	0,0	810,0	810,0
Социальное обеспечение и иные выплаты населению	871	0700	0709	2620240160	300			810,0	0,0	810,0	810,0
Стипендии	871	0700	0709	2620240160	340			810,0	0,0	810,0	810,0
Стипендии	871	0700	0709	2620240160	340			810,0	0,0	810,0	810,0
Городские средства	871	0700	0709	2620240160	340	1		810,0	0,0	810,0	810,0
Другие расходы	871	0700	0709	2620240160	340	1	9999	810,0	0,0	810,0	810,0
СОЦИАЛЬНАЯ ПОЛИТИКА	**871**	**1000**						**50 667,0**	**0,0**	**50 667,0**	**50 667,0**
Охрана семьи и детства	871	1000	1004					50 667,0	0,0	50 667,0	50 667,0

Муниципальные программы	871	1000	1004	2000000000				50 667,0	0,0	50 667,0	50 667,0
Компенсация части родительской платы за содержание ребенка в государственных и муниципальных образовательных учреждениях, реализующих основную общеобразовательную программу дошкольного образования	871	1000	1004	2610171510				50 667,0	0,0	50 667,0	50 667,0
Социальное обеспечение и иные выплаты населению	871	1000	1004	2610171510	300			50 667,0	0,0	50 667,0	50 667,0
Социальные выплаты гражданам, кроме публичных нормативных социальных выплат	871	1000	1004	2610171510	320			50 667,0	0,0	50 667,0	50 667,0
Пособия, компенсации и иные социальные выплаты гражданам, кроме публичных нормативных обязательств	871	1000	1004	2610171510	321			50 667,0	0,0	50 667,0	50 667,0
Областные средства	871	1000	1004	2610171510	321	2		50 667,0	0,0	50 667,0	50 667,0
Пособия по социальной помощи населению	871	1000	1004	2610171510	321	2	9262	50 667,0	0,0	50 667,0	50 667,0
управление социальной поддержки населения, физической культуры и спорта администрации города Орла	**877**							**133 065,7**	**0,0**	**133 065,7**	**135 273,5**
городские средства	1							63 313,0	0,0	63 313,0	65 514,0
областные средства	2							69 752,7	0,0	69 752,7	69 759,5
ОБРАЗОВАНИЕ	**877**	**0700**						**21 937,0**	**0,0**	**21 937,0**	**21 937,0**
Дополнительное образование детей	877	0700	0703					21 937,0	0,0	21 937,0	21 937,0
Муниципальные программы	877	0700	0703	2000000000				21 937,0	0,0	21 937,0	21 937,0
Обеспечение деятельности (оказание услуг) учреждений дополнительного образования детей	877	0700	0703	2610340360				21 937,0	0,0	21 937,0	21 937,0
Предоставление субсидий бюджетным, автономным учреждениям и иным некоммерческим организациям	877	0700	0703	2610340360	600			21 937,0	0,0	21 937,0	21 937,0
Субсидии бюджетным учреждениям	877	0700	0703	2610340360	610			21 937,0	0,0	21 937,0	21 937,0
Субсидии бюджетным учреждениям на финансовое обеспечение государственного (муниципального) задания на оказание государственных (муниципальных) услуг (выполнение работ)	877	0700	0703	2610340360	611			21 907,0	0,0	21 907,0	21 907,0
Городские средства	877	0700	0703	2610340360	611	1		21 907,0	0,0	21 907,0	21 907,0
Заработная плата, пособия за первые три дня временной нетрудоспособности	877	0700	0703	2610340360	611	1	9211	15 629,0	0,0	15 629,0	15 629,0
Начисления на оплату труда	877	0700	0703	2610340360	611	1	9213	4 418,0	0,0	4 418,0	4 418,0
Оплата отопления и технологических нужд	877	0700	0703	2610340360	611	1	9231	1 218,0	0,0	1 218,0	1 218,0
Оплата потребления электрической энергии	877	0700	0703	2610340360	611	1	9233	543,0	0,0	543,0	543,0
Оплата водоснабжения помещений	877	0700	0703	2610340360	611	1	9234	99,0	0,0	99,0	99,0
Субсидии бюджетным учреждениям на иные цели	877	0700	0703	2610340360	612			30,0	0,0	30,0	30,0
Городские средства	877	0700	0703	2610340360	612	1		30,0	0,0	30,0	30,0
Взнос на капитальный ремонт общего имущества многоквартирного дома	877	0700	0703	2610340360	612	1	5724	30,0	0,0	30,0	30,0
СОЦИАЛЬНАЯ ПОЛИТИКА	**877**	**1000**						**107 628,7**	**0,0**	**107 628,7**	**109 836,5**
Пенсионное обеспечение	877	1000	1001					28 994,0	0,0	28 994,0	31 195,0
Непрограммные мероприятия	877	1000	1001	1000000000				28 994,0	0,0	28 994,0	31 195,0
Доплаты к пенсиям муниципальных служащих	877	1000	1001	1000040480				28 994,0	0,0	28 994,0	29 931,0
Закупка товаров, работ и услуг для обеспечения государственных (муниципальных) нужд	877	1000	1001	1000040480	200			1,0	0,0	1,0	1,0
Иные закупки товаров, работ и услуг для обеспечения государственных (муниципальных) нужд	877	1000	1001	1000040480	240			1,0	0,0	1,0	1,0
Прочая закупка товаров, работ и услуг	877	1000	1001	1000040480	244			1,0	0,0	1,0	1,0
Городские средства	877	1000	1001	1000040480	244	1		1,0	0,0	1,0	1,0
Услуги связи	877	1000	1001	1000040480	244	1	9221	1,0	0,0	1,0	1,0
Социальное обеспечение и иные выплаты населению	877	1000	1001	1000040480	300			28 993,0	0,0	28 993,0	29 930,0
Социальные выплаты гражданам, кроме публичных нормативных социальных выплат	877	1000	1001	1000040480	320			28 993,0	0,0	28 993,0	29 930,0
Пособия, компенсации и иные социальные выплаты гражданам, кроме публичных нормативных обязательств	877	1000	1001	1000040480	321			28 993,0	0,0	28 993,0	29 930,0
Городские средства	877	1000	1001	1000040480	321	1		28 993,0	0,0	28 993,0	29 930,0
Социальное обеспечение	877	1000	1001	1000040480	321	1	9260	28 993,0	0,0	28 993,0	29 930,0
Доплаты к пенсиям депутатам Орловского городского Совета народных депутатов, осуществляющим свои полномочия на постоянной основе	877	1000	1001	1000040490				0,0	0,0	0,0	1 264,0
Социальное обеспечение и иные выплаты населению	877	1000	1001	1000040490	300			0,0	0,0	0,0	1 264,0
Социальные выплаты гражданам, кроме публичных нормативных социальных выплат	877	1000	1001	1000040490	320			0,0	0,0	0,0	1 264,0
Пособия, компенсации и иные социальные выплаты гражданам, кроме публичных нормативных обязательств	877	1000	1001	1000040490	321			0,0	0,0	0,0	1 264,0
Городские средства	877	1000	1001	1000040490	321	1		0,0	0,0	0,0	1 264,0
Социальное обеспечение	877	1000	1001	1000040490	321	1	9260	0,0	0,0	0,0	1 264,0
Охрана семьи и детства	877	1000	1004					54 272,6	0,0	54 272,6	54 279,4
Непрограммные мероприятия	877	1000	1004	1000000000				54 272,6	0,0	54 272,6	54 279,4
Выплата единовременного пособия при всех формах устройства детей, лишенных родительского попечения, в семью	877	1000	1004	1000052600				1 080,2	0,0	1 080,2	1 087,0
Социальное обеспечение и иные выплаты населению	877	1000	1004	1000052600	300			1 080,2	0,0	1 080,2	1 087,0
Публичные нормативные социальные выплаты гражданам	877	1000	1004	1000052600	310			1 080,2	0,0	1 080,2	1 087,0
Пособия, компенсации, меры социальной поддержки по публичным нормативным обязательствам	877	1000	1004	1000052600	313			1 080,2	0,0	1 080,2	1 087,0
Областные средства	877	1000	1004	1000052600	313	2		1 080,2	0,0	1 080,2	1 087,0
Субвенции на выплату единовременного пособия при всех формах устройства детей, лишенных родительского попечения, в семью	877	1000	1004	1000052600	313	2	20-52600-00000-00000	1 080,2	0,0	1 080,2	1 087,0
Обеспечение бесплатного проезда на городском, пригородном, а также 2 раза в год к месту жительства и обратно, к месту учебы детей-сирот и детей, оставшихся без попечения родителей, лиц из числа детей-сирот и детей, оставшихся без попечения родителей, лиц, потерявших в период обучения обоих родителей или единственного родителя, обучающихся в государственных профессиональных образовательных организациях	877	1000	1004	1000072470				540,0	0,0	540,0	540,0
Социальное обеспечение и иные выплаты населению	877	1000	1004	1000072470	300			540,0	0,0	540,0	540,0
Социальные выплаты гражданам, кроме публичных нормативных социальных выплат	877	1000	1004	1000072470	320			540,0	0,0	540,0	540,0
Пособия, компенсации и иные социальные выплаты гражданам, кроме публичных нормативных обязательств	877	1000	1004	1000072470	321			540,0	0,0	540,0	540,0
Областные средства	877	1000	1004	1000072470	321	2		540,0	0,0	540,0	540,0
Социальное обеспечение	877	1000	1004	1000072470	321	2	9260	540,0	0,0	540,0	540,0
Содержание ребенка в семье опекуна и приемной семье, а также вознаграждение, причитающееся приемному родителю	877	1000	1004	1000072480				51 752,4	0,0	51 752,4	51 752,4
Социальное обеспечение и иные выплаты населению	877	1000	1004	1000072480	300			51 752,4	0,0	51 752,4	51 752,4
Публичные нормативные социальные выплаты гражданам	877	1000	1004	1000072480	310			38 000,0	0,0	38 000,0	38 000,0
Пособия, компенсации, меры социальной поддержки по публичным нормативным обязательствам	877	1000	1004	1000072480	313			38 000,0	0,0	38 000,0	38 000,0
Областные средства	877	1000	1004	1000072480	313	2		38 000,0	0,0	38 000,0	38 000,0
Социальное обеспечение	877	1000	1004	1000072480	313	2	9260	38 000,0	0,0	38 000,0	38 000,0
Социальные выплаты гражданам, кроме публичных нормативных социальных выплат	877	1000	1004	1000072480	320			13 752,4	0,0	13 752,4	13 752,4
Приобретение товаров, работ, услуг в пользу граждан в целях их социального обеспечения	877	1000	1004	1000072480	323			13 752,4	0,0	13 752,4	13 752,4
Областные средства	877	1000	1004	1000072480	323	2		13 752,4	0,0	13 752,4	13 752,4
Прочие работы, услуги	877	1000	1004	1000072480	323	2	9226	13 752,4	0,0	13 752,4	13 752,4
Единовременная выплата на ремонт жилых помещений, закрепленных на праве собственности за детьми-сиротами и детьми, оставшимися без попечения родителей, а также лицами из их числа, после окончания их пребывания в образовательном учреждении или учреждении социального обслуживания, а также в учреждениях всех видов профессионального образования либо по окончании службы в рядах Вооруженных сил РФ, либо после возвращения из учреждений, исполняющих наказание в виде лишения свободы, при условии отсутствия проживания в жилых помещениях других несовершеннолетних членов семьи	877	1000	1004	1000072490				150,0	0,0	150,0	150,0
Социальное обеспечение и иные выплаты населению	877	1000	1004	1000072490	300			150,0	0,0	150,0	150,0
Социальные выплаты гражданам, кроме публичных нормативных социальных выплат	877	1000	1004	1000072490	320			150,0	0,0	150,0	150,0
Пособия, компенсации и иные социальные выплаты гражданам, кроме публичных нормативных обязательств	877	1000	1004	1000072490	321			150,0	0,0	150,0	150,0
Областные средства	877	1000	1004	1000072490	321	2		150,0	0,0	150,0	150,0
Социальное обеспечение	877	1000	1004	1000072490	321	2	9260	150,0	0,0	150,0	150,0
Закон Орловской области от 12 ноября 2008 года №832-ОЗ «О социальной поддержке граждан, усыновивших (удочеривших) детей-сирот и детей, оставшихся без попечения родителей	877	1000	1004	1000072500				750,0	0,0	750,0	750,0
Социальное обеспечение и иные выплаты населению	877	1000	1004	1000072500	300			750,0	0,0	750,0	750,0
Публичные нормативные социальные выплаты гражданам	877	1000	1004	1000072500	310			750,0	0,0	750,0	750,0
Пособия, компенсации, меры социальной поддержки по публичным нормативным обязательствам	877	1000	1004	1000072500	313			750,0	0,0	750,0	750,0
Областные средства	877	1000	1004	1000072500	313	2		750,0	0,0	750,0	750,0
Социальное обеспечение	877	1000	1004	1000072500	313	2	9260	750,0	0,0	750,0	750,0
Другие вопросы в области социальной политики	877	1000	1006					24 362,1	0,0	24 362,1	24 362,1
Непрограммные мероприятия	877	1000	1006	1000000000				24 362,1	0,0	24 362,1	24 362,1
Содержание органов местного самоуправления	877	1000	1006	1000040040				8 882,0	0,0	8 882,0	8 882,0
Расходы на выплаты персоналу в целях обеспечения выполнения функций государственными (муниципальными) органами, казенными учреждениями, органами управления государственными внебюджетными фондами	877	1000	1006	1000040040	100			8 283,0	0,0	8 283,0	8 283,0
Расходы на выплаты персоналу государственных (муниципальных) органов	877	1000	1006	1000040040	120			8 283,0	0,0	8 283,0	8 283,0
Фонд оплаты труда государственных (муниципальных) органов	877	1000	1006	1000040040	121			6 719,0	0,0	6 719,0	6 719,0
Городские средства	877	1000	1006	1000040040	121	1		6 719,0	0,0	6 719,0	6 719,0
Заработная плата, пособия за первые три дня временной нетрудоспособности	877	1000	1006	1000040040	121	1	9211	6 719,0	0,0	6 719,0	6 719,0
Иные выплаты персоналу государственных (муниципальных) органов, за исключением фонда оплаты труда	877	1000	1006	1000040040	122			477,0	0,0	477,0	477,0
Городские средства	877	1000	1006	1000040040	122	1		477,0	0,0	477,0	477,0
Социальные пособия и компенсации	877	1000	1006	1000040040	122	1	9214	477,0	0,0	477,0	477,0
Взносы по обязательному социальному страхованию на выплаты денежного содержания и иные выплаты работникам государственных (муниципальных) органов	877	1000	1006	1000040040	129			1 087,0	0,0	1 087,0	1 087,0
Городские средства	877	1000	1006	1000040040	129	1		1 087,0	0,0	1 087,0	1 087,0
Начисления на оплату труда	877	1000	1006	1000040040	129	1	9213	1 087,0	0,0	1 087,0	1 087,0
Закупка товаров, работ и услуг для обеспечения государственных (муниципальных) нужд	877	1000	1006	1000040040	200			569,0	0,0	569,0	569,0
Иные закупки товаров, работ и услуг для обеспечения государственных (муниципальных) нужд	877	1000	1006	1000040040	240			569,0	0,0	569,0	569,0
Прочая закупка товаров, работ и услуг	877	1000	1006	1000040040	244			569,0	0,0	569,0	569,0
Городские средства	877	1000	1006	1000040040	244	1		569,0	0,0	569,0	569,0
Услуги связи	877	1000	1006	1000040040	244	1	9221	175,0	0,0	175,0	175,0
Работы, услуги по содержанию имущества	877	1000	1006	1000040040	244	1	9225	73,0	0,0	73,0	73,0
Прочие работы, услуги	877	1000	1006	1000040040	244	1	9226	214,0	0,0	214,0	214,0
Увеличение стоимости материальных запасов	877	1000	1006	1000040040	244	1	9340	107,0	0,0	107,0	107,0
Иные бюджетные ассигнования	877	1000	1006	1000040040	800			30,0	0,0	30,0	30,0
Уплата налогов, сборов и иных платежей	877	1000	1006	1000040040	850			30,0	0,0	30,0	30,0
Уплата иных платежей	877	1000	1006	1000040040	853			30,0	0,0	30,0	30,0
Городские средства	877	1000	1006	1000040040	853	1		30,0	0,0	30,0	30,0
Штрафы, пени за нарушение законодательства	877	1000	1006	1000040040	853	1	9292	30,0	0,0	30,0	30,0
Выполнение полномочий в сфере опеки и попечительства	877	1000	1006	1000071600				15 480,1	0,0	15 480,1	15 480,1
Расходы на выплаты персоналу в целях обеспечения выполнения функций государственными (муниципальными) органами, казенными учреждениями, органами управления государственными внебюджетными фондами	877	1000	1006	1000071600	100			14 980,1	0,0	14 980,1	14 980,1
Расходы на выплаты персоналу государственных (муниципальных) органов	877	1000	1006	1000071600	120			14 980,1	0,0	14 980,1	14 980,1
Фонд оплаты труда государственных (муниципальных) органов	877	1000	1006	1000071600	121			10 905,1	0,0	10 905,1	10 905,1
Областные средства	877	1000	1006	1000071600	121	2		10 905,1	0,0	10 905,1	10 905,1
Заработная плата, пособия за первые три дня временной нетрудоспособности	877	1000	1006	1000071600	121	2	9211	10 905,1	0,0	10 905,1	10 905,1
Иные выплаты персоналу государственных (муниципальных) органов, за исключением фонда оплаты труда	877	1000	1006	1000071600	122			827,0	0,0	827,0	827,0
Областные средства	877	1000	1006	1000071600	122	2		827,0	0,0	827,0	827,0
Социальные пособия и компенсации	877	1000	1006	1000071600	122	2	9214	820,0	0,0	820,0	820,0
Иные выплаты	877	1000	1006	1000071600	122	2	9215	7,0	0,0	7,0	7,0
Взносы по обязательному социальному страхованию на выплаты денежного содержания и иные выплаты работникам государственных (муниципальных) органов	877	1000	1006	1000071600	129			3 248,0	0,0	3 248,0	3 248,0
Областные средства	877	1000	1006	1000071600	129	2		3 248,0	0,0	3 248,0	3 248,0
Начисления на оплату труда	877	1000	1006	1000071600	129	2	9213	3 248,0	0,0	3 248,0	3 248,0
Закупка товаров, работ и услуг для обеспечения государственных (муниципальных) нужд	877	1000	1006	1000071600	200			500,0	0,0	500,0	500,0
Иные закупки товаров, работ и услуг для обеспечения государственных (муниципальных) нужд	877	1000	1006	1000071600	240			500,0	0,0	500,0	500,0
Прочая закупка товаров, работ и услуг	877	1000	1006	1000071600	244			500,0	0,0	500,0	500,0
Областные средства	877	1000	1006	1000071600	244	2		500,0	0,0	500,0	500,0
Услуги связи	877	1000	1006	1000071600	244	2	9221	250,0	0,0	250,0	250,0
Работы, услуги по содержанию имущества	877	1000	1006	1000071600	244	2	9225	50,0	0,0	50,0	50,0
Прочие работы, услуги	877	1000	1006	1000071600	244	2	9226	50,0	0,0	50,0	50,0
увеличение стоимости основных средств и непроизведенных активов	877	1000	1006	1000071600	244	2	9310	50,0	0,0	50,0	50,0
Увеличение стоимости материальных запасов	877	1000	1006	1000071600	244	2	9340	100,0	0,0	100,0	100,0
ФИЗИЧЕСКАЯ КУЛЬТУРА И СПОРТ	**877**	**1100**						**3 500,0**	**0,0**	**3 500,0**	**3 500,0**
Массовый спорт	877	1100	1102					3 500,0	0,0	3 500,0	3 500,0
Непрограммные мероприятия	877	1100	1102	1000000000				3 500,0	0,0	3 500,0	3 500,0
Ведомственная целевая программа «Развитие физической культуры и массового спорта в городе Орле на 2020-2022 годы»	877	1100	1102	1020000000				3 500,0	0,0	3 500,0	3 500,0
Расходы на выплаты персоналу в целях обеспечения выполнения функций государственными (муниципальными) органами, казенными учреждениями, органами управления государственными внебюджетными фондами	877	1100	1102	1020000000	100			1 300,0	0,0	1 300,0	1 300,0
Расходы на выплаты персоналу государственных (муниципальных) органов	877	1100	1102	1020000000	120			1 300,0	0,0	1 300,0	1 300,0
Иные выплаты, за исключением фонда оплаты труда государственных (муниципальных) органов, лицам, привлекаемым согласно законодательству для выполнения отдельных полномочий	877	1100	1102	1020000000	123			1 300,0	0,0	1 300,0	1 300,0
Городские средства	877	1100	1102	1020000000	123	1		1 300,0	0,0	1 300,0	1 300,0
Иные выплаты	877	1100	1102	1020000000	123	1	9215	1 300,0	0,0	1 300,0	1 300,0
Закупка товаров, работ и услуг для обеспечения государственных (муниципальных) нужд	877	1100	1102	1020000000	200			2 200,0	0,0	2 200,0	2 200,0
Иные закупки товаров, работ и услуг для обеспечения государственных (муниципальных) нужд	877	1100	1102	1020000000	240			2 200,0	0,0	2 200,0	2 200,0
Прочая закупка товаров, работ и услуг	877	1100	1102	1020000000	244			2 200,0	0,0	2 200,0	2 200,0
Городские средства	877	1100	1102	1020000000	244	1		2 200,0	0,0	2 200,0	2 200,0
Прочие работы, услуги	877	1100	1102	1020000000	244	1	9226	700,0	0,0	700,0	700,0
увеличение стоимости основных средств и непроизведенных активов	877	1100	1102	1020000000	244	1	9310	50,0	0,0	50,0	50,0
Увеличение стоимости материальных запасов	877	1100	1102	1020000000	244	1	9340	1 300,0	0,0	1 300,0	1 300,0
Другие расходы	877	1100	1102	1020000000	244	1	9999	150,0	0,0	150,0	150,0
Контрольно-счетная палата города Орла	**886**							**14 658,1**	**0,0**	**14 658,1**	**14 653,1**
городские средства	1							14 658,1	0,0	14 658,1	14 653,1
областные средства	2							0,0	0,0	0,0	0,0
ОБЩЕГОСУДАРСТВЕННЫЕ ВОПРОСЫ	**886**	**0100**						**14 658,1**	**0,0**	**14 658,1**	**14 653,1**
Обеспечение деятельности финансовых, налоговых и таможенных органов и органов финансового (финансово-бюджетного) надзора	886	0100	0106					14 658,1	0,0	14 658,1	14 653,1
Непрограммные мероприятия	886	0100	0106	1000000000				14 658,1	0,0	14 658,1	14 653,1
Содержание органов местного самоуправления	886	0100	0106	1000040040				14 658,1	0,0	14 658,1	14 653,1
Расходы на выплаты персоналу в целях обеспечения выполнения функций государственными (муниципальными) органами, казенными учреждениями, органами управления государственными внебюджетными фондами	886	0100	0106	1000040040	100			12 558,1	0,0	12 558,1	12 558,1
Расходы на выплаты персоналу государственных (муниципальных) органов	886	0100	0106	1000040040	120			12 558,1	0,0	12 558,1	12 558,1
Фонд оплаты труда государственных (муниципальных) органов	886	0100	0106	1000040040	121			10 201,0	0,0	10 201,0	10 201,0
Городские средства	886	0100	0106	1000040040	121	1		10 201,0	0,0	10 201,0	10 201,0
Заработная плата, пособия за первые три дня временной нетрудоспособности	886	0100	0106	1000040040	121	1	9211	10 201,0	0,0	10 201,0	10 201,0
Иные выплаты персоналу государственных (муниципальных) органов, за исключением фонда оплаты труда	886	0100	0106	1000040040	122			744,0	0,0	744,0	744,0
Городские средства	886	0100	0106	1000040040	122	1		744,0	0,0	744,0	744,0
Социальные пособия и компенсации	886	0100	0106	1000040040	122	1	9214	570,0	0,0	570,0	570,0
Иные выплаты	886	0100	0106	1000040040	122	1	9215	174,0	0,0	174,0	174,0
Взносы по обязательному социальному страхованию на выплаты денежного содержания и иные выплаты работникам государственных (муниципальных) органов	886	0100	0106	1000040040	129			1 613,1	0,0	1 613,1	1 613,1
Городские средства	886	0100	0106	1000040040	129	1		1 613,1	0,0	1 613,1	1 613,1
Начисления на оплату труда	886	0100	0106	1000040040	129	1	9213	1 613,1	0,0	1 613,1	1 613,1
Закупка товаров, работ и услуг для обеспечения государственных (муниципальных) нужд	886	0100	0106	1000040040	200			2 067,0	0,0	2 067,0	2 062,0
Иные закупки товаров, работ и услуг для обеспечения государственных (муниципальных) нужд	886	0100	0106	1000040040	240			2 067,0	0,0	2 067,0	2 062,0
Прочая закупка товаров, работ и услуг	886	0100	0106	1000040040	244			2 067,0	0,0	2 067,0	2 062,0
Городские средства	886	0100	0106	1000040040	244	1		2 067,0	0,0	2 067,0	2 062,0
Услуги связи	886	0100	0106	1000040040	244	1	9221	144,0	0,0	144,0	144,0
Работы, услуги по содержанию имущества	886	0100	0106	1000040040	244	1	9225	243,0	0,0	243,0	243,0
Прочие работы, услуги	886	0100	0106	1000040040	244	1	9226	1 238,0	0,0	1 238,0	1 238,0
увеличение стоимости основных средств и непроизведенных активов	886	0100	0106	1000040040	244	1	9310	110,0	0,0	110,0	105,0
Увеличение стоимости материальных запасов	886	0100	0106	1000040040	244	1	9340	173,0	0,0	173,0	173,0
Увеличение стоимости горюче-смазочных материалов	886	0100	0106	1000040040	244	1	9343	159,0	0,0	159,0	159,0
Иные бюджетные ассигнования	886	0100	0106	1000040040	800			33,0	0,0	33,0	33,0
Уплата налогов, сборов и иных платежей	886	0100	0106	1000040040	850			33,0	0,0	33,0	33,0
Уплата прочих налогов, сборов	886	0100	0106	1000040040	852			8,0	0,0	8,0	8,0
Городские средства	886	0100	0106	1000040040	852	1		8,0	0,0	8,0	8,0
Налоги, пошлины и сборы	886	0100	0106	1000040040	852	1	9291	8,0	0,0	8,0	8,0
Уплата иных платежей	886	0100	0106	1000040040	853			25,0	0,0	25,0	25,0
Городские средства	886	0100	0106	1000040040	853	1		25,0	0,0	25,0	25,0
Другие расходы	886	0100	0106	1000040040	853	1	9999	25,0	0,0	25,0	25,0
управление городского хозяйства и транспорта администрации города Орла	**888**							**1 104 951,3**	**0,0**	**1 104 951,3**	**709 255,4**
городские средства	1							224 968,1	0,0	224 968,1	236 484,0
областные средства	2							879 983,2	0,0	879 983,2	472 771,4
ОБЩЕГОСУДАРСТВЕННЫЕ ВОПРОСЫ	**888**	**0100**						**47 619,0**	**0,0**	**47 619,0**	**48 180,0**
Другие общегосударственные вопросы	888	0100	0113					47 619,0	0,0	47 619,0	48 180,0
Непрограммные мероприятия	888	0100	0113	1000000000				47 619,0	0,0	47 619,0	48 180,0
Обеспечение деятельности подведомственных учреждений	888	0100	0113	1000040090				47 619,0	0,0	47 619,0	48 180,0

Расходы на выплаты персоналу в целях обеспечения выполнения функций государственными (муниципальными) органами, казенными учреждениями, органами управления государственными внебюджетными фондами	888	0100	0113	1000040090	100			24 836,0	0,0	24 836,0	24 836,0
Расходы на выплаты персоналу казенных учреждений	888	0100	0113	1000040090	110			24 836,0	0,0	24 836,0	24 836,0
Фонд оплаты труда учреждений	888	0100	0113	1000040090	111			21 558,0	0,0	21 558,0	21 558,0
Городские средства	888	0100	0113	1000040090	111	1		21 558,0	0,0	21 558,0	21 558,0
Заработная плата, пособия за первые три дня временной нетрудоспособности	888	0100	0113	1000040090	111	1	9211	21 558,0	0,0	21 558,0	21 558,0
Иные выплаты персоналу учреждений, за исключением фонда оплаты труда	888	0100	0113	1000040090	112			23,0	0,0	23,0	23,0
Городские средства	888	0100	0113	1000040090	112	1		23,0	0,0	23,0	23,0
Иные выплаты	888	0100	0113	1000040090	112	1	9215	23,0	0,0	23,0	23,0
Взносы по обязательному социальному страхованию на выплаты по оплате труда работников и иные выплаты работникам учреждений	888	0100	0113	1000040090	119			3 255,0	0,0	3 255,0	3 255,0
Городские средства	888	0100	0113	1000040090	119	1		3 255,0	0,0	3 255,0	3 255,0
Начисления на оплату труда	888	0100	0113	1000040090	119	1	9213	3 255,0	0,0	3 255,0	3 255,0
Закупка товаров, работ и услуг для обеспечения государственных (муниципальных) нужд	888	0100	0113	1000040090	200			22 660,0	0,0	22 660,0	23 221,0
Иные закупки товаров, работ и услуг для обеспечения государственных (муниципальных) нужд	888	0100	0113	1000040090	240			22 660,0	0,0	22 660,0	23 221,0
Прочая закупка товаров, работ и услуг	888	0100	0113	1000040090	244			22 660,0	0,0	22 660,0	23 221,0
Городские средства	888	0100	0113	1000040090	244	1		22 660,0	0,0	22 660,0	23 221,0
Услуги связи	888	0100	0113	1000040090	244	1	9221	98,0	0,0	98,0	98,0
Работы, услуги по содержанию имущества	888	0100	0113	1000040090	244	1	9225	3 900,0	0,0	3 900,0	3 900,0
Прочие работы, услуги	888	0100	0113	1000040090	244	1	9226	1 152,0	0,0	1 152,0	1 152,0
Оплата отопления и технологических нужд	888	0100	0113	1000040090	244	1	9231	7 420,0	0,0	7 420,0	7 740,0
Оплата потребления электрической энергии	888	0100	0113	1000040090	244	1	9233	5 000,0	0,0	5 000,0	5 230,0
Оплата водоснабжения помещений	888	0100	0113	1000040090	244	1	9234	241,0	0,0	241,0	252,0
увеличение стоимости основных средств и непроизведенных активов	888	0100	0113	1000040090	244	1	9310	580,0	0,0	580,0	580,0
Увеличение стоимости материальных запасов	888	0100	0113	1000040090	244	1	9340	1 100,0	0,0	1 100,0	1 100,0
Увеличение стоимости горюче-смазочных материалов	888	0100	0113	1000040090	244	1	9343	3 000,0	0,0	3 000,0	3 000,0
Другие расходы	888	0100	0113	1000040090	244	1	9999	169,0	0,0	169,0	169,0
Иные бюджетные ассигнования	888	0100	0113	1000040090	800			123,0	0,0	123,0	123,0
Уплата налогов, сборов и иных платежей	888	0100	0113	1000040090	850			123,0	0,0	123,0	123,0
Уплата прочих налогов, сборов	888	0100	0113	1000040090	852			123,0	0,0	123,0	123,0
Городские средства	888	0100	0113	1000040090	852	1		123,0	0,0	123,0	123,0
Налоги, пошлины и сборы	888	0100	0113	1000040090	852	1	9291	123,0	0,0	123,0	123,0
НАЦИОНАЛЬНАЯ БЕЗОПАСНОСТЬ И ПРАВООХРАНИТЕЛЬНАЯ ДЕЯТЕЛЬНОСТЬ	**888**	**0300**						**11 889,0**	**0,0**	**11 889,0**	**12 277,0**
Защита населения и территории от чрезвычайных ситуаций природного и техногенного характера, гражданская оборона	888	0300	0309					11 889,0	0,0	11 889,0	12 277,0
Непрограммные мероприятия	888	0300	0309	1000000000				11 889,0	0,0	11 889,0	12 277,0
Обеспечение деятельности подведомственных учреждений	888	0300	0309	1000040090				11 889,0	0,0	11 889,0	12 277,0
Расходы на выплаты персоналу в целях обеспечения выполнения функций государственными (муниципальными) органами, казенными учреждениями, органами управления государственными внебюджетными фондами	888	0300	0309	1000040090	100			11 594,0	0,0	11 594,0	11 969,0
Расходы на выплаты персоналу казенных учреждений	888	0300	0309	1000040090	110			11 594,0	0,0	11 594,0	11 969,0
Фонд оплаты труда учреждений	888	0300	0309	1000040090	111			8 780,0	0,0	8 780,0	9 155,0
Городские средства	888	0300	0309	1000040090	111	1		8 780,0	0,0	8 780,0	9 155,0
Заработная плата, пособия за первые три дня временной нетрудоспособности	888	0300	0309	1000040090	111	1	9211	8 780,0	0,0	8 780,0	9 155,0
Взносы по обязательному социальному страхованию на выплаты по оплате труда работников и иные выплаты работникам учреждений	888	0300	0309	1000040090	119			2 814,0	0,0	2 814,0	2 814,0
Городские средства	888	0300	0309	1000040090	119	1		2 814,0	0,0	2 814,0	2 814,0
Начисления на оплату труда	888	0300	0309	1000040090	119	1	9213	2 814,0	0,0	2 814,0	2 814,0
Закупка товаров, работ и услуг для обеспечения государственных (муниципальных) нужд	888	0300	0309	1000040090	200			295,0	0,0	295,0	308,0
Иные закупки товаров, работ и услуг для обеспечения государственных (муниципальных) нужд	888	0300	0309	1000040090	240			295,0	0,0	295,0	308,0
Прочая закупка товаров, работ и услуг	888	0300	0309	1000040090	244			295,0	0,0	295,0	308,0
Городские средства	888	0300	0309	1000040090	244	1		295,0	0,0	295,0	308,0
Услуги связи	888	0300	0309	1000040090	244	1	9221	97,0	0,0	97,0	101,0
Работы, услуги по содержанию имущества	888	0300	0309	1000040090	244	1	9225	55,0	0,0	55,0	58,0
Прочие работы, услуги	888	0300	0309	1000040090	244	1	9226	47,0	0,0	47,0	49,0
увеличение стоимости основных средств и непроизведенных активов	888	0300	0309	1000040090	244	1	9310	63,0	0,0	63,0	66,0
Увеличение стоимости материальных запасов	888	0300	0309	1000040090	244	1	9340	33,0	0,0	33,0	34,0
НАЦИОНАЛЬНАЯ ЭКОНОМИКА	**888**	**0400**						**726 793,2**	**0,0**	**726 793,2**	**435 964,7**
Транспорт	888	0400	0408					390,0	0,0	390,0	436,0
Непрограммные мероприятия	888	0400	0408	1000000000				390,0	0,0	390,0	436,0
Субсидирование муниципального заказа на осуществление перевозки по регулируемым тарифам по регулярным маршрутам муниципальной маршрутной сети	888	0400	0408	1000040730				50,0	0,0	50,0	50,0
Закупка товаров, работ и услуг для обеспечения государственных (муниципальных) нужд	888	0400	0408	1000040730	200			50,0	0,0	50,0	50,0
Иные закупки товаров, работ и услуг для обеспечения государственных (муниципальных) нужд	888	0400	0408	1000040730	240			50,0	0,0	50,0	50,0
Прочая закупка товаров, работ и услуг	888	0400	0408	1000040730	244			50,0	0,0	50,0	50,0
Городские средства	888	0400	0408	1000040730	244	1		50,0	0,0	50,0	50,0
Прочие работы, услуги	888	0400	0408	1000040730	244	1	9226	50,0	0,0	50,0	50,0
Обслуживание интернет сайта «Транспорт Он-лайн»	888	0400	0408	1000040900				340,0	0,0	340,0	386,0
Закупка товаров, работ и услуг для обеспечения государственных (муниципальных) нужд	888	0400	0408	1000040900	200			340,0	0,0	340,0	386,0
Иные закупки товаров, работ и услуг для обеспечения государственных (муниципальных) нужд	888	0400	0408	1000040900	240			340,0	0,0	340,0	386,0
Прочая закупка товаров, работ и услуг	888	0400	0408	1000040900	244			340,0	0,0	340,0	386,0
Городские средства	888	0400	0408	1000040900	244	1		340,0	0,0	340,0	386,0
Прочие работы, услуги	888	0400	0408	1000040900	244	1	9226	340,0	0,0	340,0	386,0
Дорожное хозяйство (дорожные фонды)	888	0400	0409					726 403,2	0,0	726 403,2	435 528,7
Муниципальные программы	888	0400	0409	2000000000				726 403,2	0,0	726 403,2	435 528,7
Мероприятие 1 «Содержание улично-дорожной сети города Орла»	888	0400	0409	2810000000				3 353,5	0,0	3 353,5	3 353,5
Закупка товаров, работ и услуг для обеспечения государственных (муниципальных) нужд	888	0400	0409	2810000000	200			3 353,5	0,0	3 353,5	3 353,5
Иные закупки товаров, работ и услуг для обеспечения государственных (муниципальных) нужд	888	0400	0409	2810000000	240			3 353,5	0,0	3 353,5	3 353,5
Прочая закупка товаров, работ и услуг	888	0400	0409	2810000000	244			3 353,5	0,0	3 353,5	3 353,5
Городские средства	888	0400	0409	2810000000	244	1		3 353,5	0,0	3 353,5	3 353,5
Работы, услуги по содержанию имущества	888	0400	0409	2810000000	244	1	9225	2 668,0	0,0	2 668,0	2 668,0
Прочие работы, услуги	888	0400	0409	2810000000	244	1	9226	50,5	0,0	50,5	50,5
увеличение стоимости основных средств и непроизведенных активов	888	0400	0409	2810000000	244	1	9310	635,0	0,0	635,0	635,0
МП «Комплексное развитие улично-дорожной сети города Орла на 2020-2022 годы»-Мероприятие 1 «Содержание улично-дорожной сети города Орла»-Поддержка дорожного хозяйства	888	0400	0409	28100S0550				355 000,0	0,0	355 000,0	355 000,0
Закупка товаров, работ и услуг для обеспечения государственных (муниципальных) нужд	888	0400	0409	28100S0550	200			355 000,0	0,0	355 000,0	355 000,0
Иные закупки товаров, работ и услуг для обеспечения государственных (муниципальных) нужд	888	0400	0409	28100S0550	240			355 000,0	0,0	355 000,0	355 000,0
Прочая закупка товаров, работ и услуг	888	0400	0409	28100S0550	244			355 000,0	0,0	355 000,0	355 000,0
Областные средства	888	0400	0409	28100S0550	244	2		355 000,0	0,0	355 000,0	355 000,0
Субсидии на содержание автомобильных дорог общего пользования местного значения	888	0400	0409	28100S0550	244	2	7204	355 000,0	0,0	355 000,0	355 000,0
Мероприятие 2 «Ремонт объектов улично-дорожной сети города Орла»	888	0400	0409	2820000000				0,0	0,0	0,0	2 975,2
Закупка товаров, работ и услуг для обеспечения государственных (муниципальных) нужд	888	0400	0409	2820000000	200			0,0	0,0	0,0	2 975,2
Иные закупки товаров, работ и услуг для обеспечения государственных (муниципальных) нужд	888	0400	0409	2820000000	240			0,0	0,0	0,0	2 975,2
Прочая закупка товаров, работ и услуг	888	0400	0409	2820000000	244			0,0	0,0	0,0	2 975,2
Городские средства	888	0400	0409	2820000000	244	1		0,0	0,0	0,0	2 975,2
Работы, услуги по содержанию имущества	888	0400	0409	2820000000	244	1	9225	0,0	0,0	0,0	2 781,8
Прочие работы, услуги	888	0400	0409	2820000000	244	1	9226	0,0	0,0	0,0	193,4
Поддержка дорожного хозяйства	888	0400	0409	28200S0550				49 817,2	0,0	49 817,2	70 000,0
Закупка товаров, работ и услуг для обеспечения государственных (муниципальных) нужд	888	0400	0409	28200S0550	200			49 817,2	0,0	49 817,2	70 000,0
Иные закупки товаров, работ и услуг для обеспечения государственных (муниципальных) нужд	888	0400	0409	28200S0550	240			49 817,2	0,0	49 817,2	70 000,0
Прочая закупка товаров, работ и услуг	888	0400	0409	28200S0550	244			49 817,2	0,0	49 817,2	70 000,0
Областные средства	888	0400	0409	28200S0550	244	2		49 817,2	0,0	49 817,2	70 000,0
Субсидии на ремонт автомобильных дорог общего пользования местного значения	888	0400	0409	28200S0550	244	2	7201	49 817,2	0,0	49 817,2	70 000,0
Мероприятие 3 «Ремонт, капитальный ремонт автомобильных дорог в рамках реализации регионального проекта «Программа комплексного развития объединенной дорожной сети Орловской области, а также Орловской городской агломерации на 2019-2024 годы» национального проекта «Безопасные и качественные автомобильные дороги»»	888	0400	0409	2830000000				3 167,5	0,0	3 167,5	3 200,0
Закупка товаров, работ и услуг для обеспечения государственных (муниципальных) нужд	888	0400	0409	2830000000	200			3 167,5	0,0	3 167,5	3 200,0
Иные закупки товаров, работ и услуг для обеспечения государственных (муниципальных) нужд	888	0400	0409	2830000000	240			3 167,5	0,0	3 167,5	3 200,0
Закупка товаров, работ, услуг в целях капитального ремонта государственного (муниципального) имущества	888	0400	0409	2830000000	243			210,6	0,0	210,6	210,6
Городские средства	888	0400	0409	2830000000	243	1		210,6	0,0	210,6	210,6
Работы, услуги по содержанию имущества	888	0400	0409	2830000000	243	1	9225	210,6	0,0	210,6	210,6
Прочая закупка товаров, работ и услуг	888	0400	0409	2830000000	244			2 956,9	0,0	2 956,9	2 989,4
Городские средства	888	0400	0409	2830000000	244	1		2 956,9	0,0	2 956,9	2 989,4
Работы, услуги по содержанию имущества	888	0400	0409	2830000000	244	1	9225	2 710,1	0,0	2 710,1	2 742,6
Прочие работы, услуги	888	0400	0409	2830000000	244	1	9226	246,8	0,0	246,8	246,8
Финансовое обеспечение дорожной деятельности-ремонт объектов улично-дорожной сети города Орла	888	0400	0409	283R153931				313 586,0	0,0	313 586,0	0,0
Закупка товаров, работ и услуг для обеспечения государственных (муниципальных) нужд	888	0400	0409	283R153931	200			313 586,0	0,0	313 586,0	0,0
Иные закупки товаров, работ и услуг для обеспечения государственных (муниципальных) нужд	888	0400	0409	283R153931	240			313 586,0	0,0	313 586,0	0,0
Прочая закупка товаров, работ и услуг	888	0400	0409	283R153931	244			313 586,0	0,0	313 586,0	0,0
Областные средства	888	0400	0409	283R153931	244	2		313 586,0	0,0	313 586,0	0,0
Иные межбюджетные трансферты на финансовое обеспечение дорожной деятельности в рамках реализации национального проекта «Безопасные и качественные автомобильные дороги»	888	0400	0409	283R153931	244	2	20-53930-00000-00000	313 586,0	0,0	313 586,0	0,0
Мероприятие 4 «Устройство (монтаж) средств организации и регулирования дорожного движения на автомобильных дорогах города Орла»	888	0400	0409	2840000000				1 478,9	0,0	1 478,9	1 000,0
Закупка товаров, работ и услуг для обеспечения государственных (муниципальных) нужд	888	0400	0409	2840000000	200			1 478,9	0,0	1 478,9	1 000,0
Иные закупки товаров, работ и услуг для обеспечения государственных (муниципальных) нужд	888	0400	0409	2840000000	240			1 478,9	0,0	1 478,9	1 000,0
Закупка товаров, работ, услуг в целях капитального ремонта государственного (муниципального) имущества	888	0400	0409	2840000000	243			26,6	0,0	26,6	26,6
Городские средства	888	0400	0409	2840000000	243	1		26,6	0,0	26,6	26,6
увеличение стоимости основных средств и непроизведенных активов	888	0400	0409	2840000000	243	1	9310	26,6	0,0	26,6	26,6
Прочая закупка товаров, работ и услуг	888	0400	0409	2840000000	244			1 452,3	0,0	1 452,3	973,4
Городские средства	888	0400	0409	2840000000	244	1		1 452,3	0,0	1 452,3	973,4
Прочие работы, услуги	888	0400	0409	2840000000	244	1	9226	800,6	0,0	800,6	321,7
увеличение стоимости основных средств и непроизведенных активов	888	0400	0409	2840000000	244	1	9310	651,7	0,0	651,7	651,7
ЖИЛИЩНО-КОММУНАЛЬНОЕ ХОЗЯЙСТВО	**888**	**0500**						**298 095,6**	**0,0**	**298 095,6**	**196 645,6**
Жилищное хозяйство	888	0500	0501					141 089,6	0,0	141 089,6	31 816,6
Непрограммные мероприятия	888	0500	0501	1000000000				26 772,0	0,0	26 772,0	26 772,0
Содержание, текущий ремонт, оплата жилищно-коммунальных услуг помещений, находящихся в муниципальной собственности	888	0500	0501	1000040120				532,0	0,0	532,0	532,0
Закупка товаров, работ и услуг для обеспечения государственных (муниципальных) нужд	888	0500	0501	1000040120	200			532,0	0,0	532,0	532,0
Иные закупки товаров, работ и услуг для обеспечения государственных (муниципальных) нужд	888	0500	0501	1000040120	240			532,0	0,0	532,0	532,0
Прочая закупка товаров, работ и услуг	888	0500	0501	1000040120	244			532,0	0,0	532,0	532,0
Городские средства	888	0500	0501	1000040120	244	1		532,0	0,0	532,0	532,0
Работы, услуги по содержанию имущества	888	0500	0501	1000040120	244	1	9225	325,0	0,0	325,0	325,0
Оплата отопления и технологических нужд	888	0500	0501	1000040120	244	1	9231	40,0	0,0	40,0	40,0
Оплата потребления электрической энергии	888	0500	0501	1000040120	244	1	9233	157,0	0,0	157,0	157,0
Оплата водоснабжения помещений	888	0500	0501	1000040120	244	1	9234	10,0	0,0	10,0	10,0
Капитальный и текущий ремонт муниципального жилищного фонда	888	0500	0501	1000040130				1 500,0	0,0	1 500,0	1 500,0
Закупка товаров, работ и услуг для обеспечения государственных (муниципальных) нужд	888	0500	0501	1000040130	200			1 500,0	0,0	1 500,0	1 500,0
Иные закупки товаров, работ и услуг для обеспечения государственных (муниципальных) нужд	888	0500	0501	1000040130	240			1 500,0	0,0	1 500,0	1 500,0
Закупка товаров, работ, услуг в целях капитального ремонта государственного (муниципального) имущества	888	0500	0501	1000040130	243			618,0	0,0	618,0	618,0
Городские средства	888	0500	0501	1000040130	243	1		618,0	0,0	618,0	618,0
Ремонт	888	0500	0501	1000040130	243	1	9250	618,0	0,0	618,0	618,0
Прочая закупка товаров, работ и услуг	888	0500	0501	1000040130	244			882,0	0,0	882,0	882,0
Городские средства	888	0500	0501	1000040130	244	1		882,0	0,0	882,0	882,0
Ремонт	888	0500	0501	1000040130	244	1	9250	882,0	0,0	882,0	882,0
Взносы на капитальный ремонт общего имущества в отношении муниципальных помещений, расположенных в многоквартирных жилых домах	888	0500	0501	1000040210				22 740,0	0,0	22 740,0	22 740,0
Закупка товаров, работ и услуг для обеспечения государственных (муниципальных) нужд	888	0500	0501	1000040210	200			22 740,0	0,0	22 740,0	22 740,0
Иные закупки товаров, работ и услуг для обеспечения государственных (муниципальных) нужд	888	0500	0501	1000040210	240			22 740,0	0,0	22 740,0	22 740,0
Прочая закупка товаров, работ и услуг	888	0500	0501	1000040210	244			22 740,0	0,0	22 740,0	22 740,0
Городские средства	888	0500	0501	1000040210	244	1		22 740,0	0,0	22 740,0	22 740,0
Работы, услуги по содержанию имущества	888	0500	0501	1000040210	244	1	9225	22 740,0	0,0	22 740,0	22 740,0
Расходы на снос аварийных домов с прилегающими к ним хозяйственно-бытовыми постройками	888	0500	0501	1000040640				2 000,0	0,0	2 000,0	2 000,0
Закупка товаров, работ и услуг для обеспечения государственных (муниципальных) нужд	888	0500	0501	1000040640	200			2 000,0	0,0	2 000,0	2 000,0
Иные закупки товаров, работ и услуг для обеспечения государственных (муниципальных) нужд	888	0500	0501	1000040640	240			2 000,0	0,0	2 000,0	2 000,0
Прочая закупка товаров, работ и услуг	888	0500	0501	1000040640	244			2 000,0	0,0	2 000,0	2 000,0
Городские средства	888	0500	0501	1000040640	244	1		2 000,0	0,0	2 000,0	2 000,0
Прочие работы, услуги	888	0500	0501	1000040640	244	1	9226	2 000,0	0,0	2 000,0	2 000,0
Муниципальные программы	888	0500	0501	2000000000				114 317,6	0,0	114 317,6	5 044,6
Обеспечение устойчивого сокращения непригодного для проживания жилого фонда за счет средств, поступивших от Фонда содействия реформированию жилищно-коммунального хозяйства	888	0500	0501	290F367483				112 016,0	0,0	112 016,0	0,0
Капитальные вложения в объекты государственной (муниципальной) собственности	888	0500	0501	290F367483	400			112 016,0	0,0	112 016,0	0,0
Бюджетные инвестиции	888	0500	0501	290F367483	410			112 016,0	0,0	112 016,0	0,0
Бюджетные инвестиции на приобретение объектов недвижимого имущества в государственную (муниципальную) собственность	888	0500	0501	290F367483	412			112 016,0	0,0	112 016,0	0,0
Областные средства	888	0500	0501	290F367483	412	2		112 016,0	0,0	112 016,0	0,0
увеличение стоимости основных средств и непроизведенных активов	888	0500	0501	290F367483	412	2	9310	112 016,0	0,0	112 016,0	0,0
Обеспечение устойчивого сокращения непригодного для проживания жилого фонда за счет областных средств	888	0500	0501	290F367484				1 131,5	0,0	1 131,5	1 583,3
Капитальные вложения в объекты государственной (муниципальной) собственности	888	0500	0501	290F367484	400			1 131,5	0,0	1 131,5	1 583,3
Бюджетные инвестиции	888	0500	0501	290F367484	410			1 131,5	0,0	1 131,5	1 583,3
Бюджетные инвестиции на приобретение объектов недвижимого имущества в государственную (муниципальную) собственность	888	0500	0501	290F367484	412			1 131,5	0,0	1 131,5	1 583,3
Областные средства	888	0500	0501	290F367484	412	2		1 131,5	0,0	1 131,5	1 583,3
увеличение стоимости основных средств и непроизведенных активов	888	0500	0501	290F367484	412	2	9310	1 131,5	0,0	1 131,5	1 583,3
Обеспечение устойчивого сокращения непригодного для проживания жилого фонда за счет средств городского бюджета	888	0500	0501	290F36748S				1 170,1	0,0	1 170,1	3 461,3
Капитальные вложения в объекты государственной (муниципальной) собственности	888	0500	0501	290F36748S	400			1 170,1	0,0	1 170,1	3 461,3
Бюджетные инвестиции	888	0500	0501	290F36748S	410			1 170,1	0,0	1 170,1	3 461,3
Бюджетные инвестиции на приобретение объектов недвижимого имущества в государственную (муниципальную) собственность	888	0500	0501	290F36748S	412			1 170,1	0,0	1 170,1	3 461,3
Городские средства	888	0500	0501	290F36748S	412	1		1 170,1	0,0	1 170,1	3 461,3
увеличение стоимости основных средств и непроизведенных активов	888	0500	0501	290F36748S	412	1	9310	1 170,1	0,0	1 170,1	3 461,3
Благоустройство	888	0500	0503					97 379,0	0,0	97 379,0	105 193,0
Непрограммные мероприятия	888	0500	0503	1000000000				59 047,0	0,0	59 047,0	66 861,0
Уличное освещение	888	0500	0503	1000040570				26 396,0	0,0	26 396,0	33 611,0
Закупка товаров, работ и услуг для обеспечения государственных (муниципальных) нужд	888	0500	0503	1000040570	200			26 396,0	0,0	26 396,0	33 611,0
Иные закупки товаров, работ и услуг для обеспечения государственных (муниципальных) нужд	888	0500	0503	1000040570	240			26 396,0	0,0	26 396,0	33 611,0
Прочая закупка товаров, работ и услуг	888	0500	0503	1000040570	244			26 396,0	0,0	26 396,0	33 611,0
Городские средства	888	0500	0503	1000040570	244	1		26 396,0	0,0	26 396,0	33 611,0
Работы, услуги по содержанию имущества	888	0500	0503	1000040570	244	1	9225	1 430,0	0,0	1 430,0	1 430,0
Оплата потребления электрической энергии	888	0500	0503	1000040570	244	1	9233	24 966,0	0,0	24 966,0	32 181,0
Организация и содержание мест захоронения	888	0500	0503	1000040580				6 044,0	0,0	6 044,0	6 044,0
Закупка товаров, работ и услуг для обеспечения государственных (муниципальных) нужд	888	0500	0503	1000040580	200			6 044,0	0,0	6 044,0	6 044,0
Иные закупки товаров, работ и услуг для обеспечения государственных (муниципальных) нужд	888	0500	0503	1000040580	240			6 044,0	0,0	6 044,0	6 044,0
Прочая закупка товаров, работ и услуг	888	0500	0503	1000040580	244			6 044,0	0,0	6 044,0	6 044,0
Городские средства	888	0500	0503	1000040580	244	1		6 044,0	0,0	6 044,0	6 044,0
Работы, услуги по содержанию имущества	888	0500	0503	1000040580	244	1	9225	5 901,0	0,0	5 901,0	5 901,0
Прочие работы, услуги	888	0500	0503	1000040580	244	1	9226	143,0	0,0	143,0	143,0
Прочие мероприятия по благоустройству города	888	0500	0503	1000040590				18 395,0	0,0	18 395,0	19 616,0
Расходы на выплаты персоналу в целях обеспечения выполнения функций государственными (муниципальными) органами, казенными учреждениями, органами управления государственными внебюджетными фондами	888	0500	0503	1000040590	100			2 764,0	0,0	2 764,0	2 764,0
Расходы на выплаты персоналу казенных учреждений	888	0500	0503	1000040590	110			2 764,0	0,0	2 764,0	2 764,0
Фонд оплаты труда учреждений	888	0500	0503	1000040590	111			2 200,0	0,0	2 200,0	2 200,0
Городские средства	888	0500	0503	1000040590	111	1		2 200,0	0,0	2 200,0	2 200,0
Заработная плата, пособия за первые три дня временной нетрудоспособности	888	0500	0503	1000040590	111	1	9211	2 200,0	0,0	2 200,0	2 200,0
Взносы по обязательному социальному страхованию на выплаты по оплате труда работников и иные выплаты работникам учреждений	888	0500	0503	1000040590	119			564,0	0,0	564,0	564,0
Городские средства	888	0500	0503	1000040590	119	1		564,0	0,0	564,0	564,0
Начисления на оплату труда	888	0500	0503	1000040590	119	1	9213	564,0	0,0	564,0	564,0

Закупка товаров, работ и услуг для обеспечения государственных (муниципальных) нужд	888	0500	0503	1000040590	200			15 631,0	0,0	15 631,0	16 852,0
Иные закупки товаров, работ и услуг для обеспечения государственных (муниципальных) нужд	888	0500	0503	1000040590	240			15 631,0	0,0	15 631,0	16 852,0
Прочая закупка товаров, работ и услуг	888	0500	0503	1000040590	244			15 631,0	0,0	15 631,0	16 852,0
Городские средства	888	0500	0503	1000040590	244	1		15 631,0	0,0	15 631,0	16 852,0
Работы, услуги по содержанию имущества	888	0500	0503	1000040590	244	1	9225	12 465,0	0,0	12 465,0	13 686,0
Прочие работы, услуги	888	0500	0503	1000040590	244	1	9226	2 117,0	0,0	2 117,0	2 117,0
Оплата потребления газа	888	0500	0503	1000040590	244	1	9232	693,0	0,0	693,0	693,0
Оплата водоснабжения помещений	888	0500	0503	1000040590	244	1	9234	26,0	0,0	26,0	26,0
увеличение стоимости основных средств и непроизведенных активов	888	0500	0503	1000040590	244	1	9310	230,0	0,0	230,0	230,0
Увеличение стоимости материальных запасов	888	0500	0503	1000040590	244	1	9340	100,0	0,0	100,0	100,0
Демонтаж (перенос) и временное хранение самовольно установленных нестационарных объектов и разукомплектованных транспортных средств	888	0500	0503	1000040650				185,0	0,0	185,0	190,0
Закупка товаров, работ и услуг для обеспечения государственных (муниципальных) нужд	888	0500	0503	1000040650	200			185,0	0,0	185,0	190,0
Иные закупки товаров, работ и услуг для обеспечения государственных (муниципальных) нужд	888	0500	0503	1000040650	240			185,0	0,0	185,0	190,0
Прочая закупка товаров, работ и услуг	888	0500	0503	1000040650	244			185,0	0,0	185,0	190,0
Городские средства	888	0500	0503	1000040650	244	1		185,0	0,0	185,0	190,0
Прочие работы, услуги	888	0500	0503	1000040650	244	1	9226	185,0	0,0	185,0	190,0
Озеленение	888	0500	0503	1000040790				7 400,0	0,0	7 400,0	7 400,0
Закупка товаров, работ и услуг для обеспечения государственных (муниципальных) нужд	888	0500	0503	1000040790	200			7 400,0	0,0	7 400,0	7 400,0
Иные закупки товаров, работ и услуг для обеспечения государственных (муниципальных) нужд	888	0500	0503	1000040790	240			7 400,0	0,0	7 400,0	7 400,0
Прочая закупка товаров, работ и услуг	888	0500	0503	1000040790	244			7 400,0	0,0	7 400,0	7 400,0
Городские средства	888	0500	0503	1000040790	244	1		7 400,0	0,0	7 400,0	7 400,0
Прочие работы, услуги	888	0500	0503	1000040790	244	1	9226	7 400,0	0,0	7 400,0	7 400,0
Ведомственная целевая программа «Создание и ремонт контейнерных площадок в городе Орле в 2019 - 2021 годах»	888	0500	0503	1060000000				627,0	0,0	627,0	0,0
Закупка товаров, работ и услуг для обеспечения государственных (муниципальных) нужд	888	0500	0503	1060000000	200			627,0	0,0	627,0	0,0
Иные закупки товаров, работ и услуг для обеспечения государственных (муниципальных) нужд	888	0500	0503	1060000000	240			627,0	0,0	627,0	0,0
Прочая закупка товаров, работ и услуг	888	0500	0503	1060000000	244			627,0	0,0	627,0	0,0
Городские средства	888	0500	0503	1060000000	244	1		627,0	0,0	627,0	0,0
Работы, услуги по содержанию имущества	888	0500	0503	1060000000	244	1	9225	627,0	0,0	627,0	0,0
Муниципальные программы	888	0500	0503	2000000000				38 332,0	0,0	38 332,0	38 332,0
МП «Формирование современной городской среды на территории города Орла на 2018-2024 годы»	888	0500	0503	2400000000				1 332,0	0,0	1 332,0	1 332,0
Закупка товаров, работ и услуг для обеспечения государственных (муниципальных) нужд	888	0500	0503	2400000000	200			1 332,0	0,0	1 332,0	1 332,0
Иные закупки товаров, работ и услуг для обеспечения государственных (муниципальных) нужд	888	0500	0503	2400000000	240			1 332,0	0,0	1 332,0	1 332,0
Прочая закупка товаров, работ и услуг	888	0500	0503	2400000000	244			1 332,0	0,0	1 332,0	1 332,0
Городские средства	888	0500	0503	2400000000	244	1		1 332,0	0,0	1 332,0	1 332,0
Прочие работы, услуги	888	0500	0503	2400000000	244	1	9226	1 000,0	0,0	1 000,0	1 000,0
увеличение стоимости основных средств и непроизведенных активов	888	0500	0503	2400000000	244	1	9310	332,0	0,0	332,0	332,0
Поддержка государственных программ субъектов Российской Федерации и муниципальных программ формирования современной городской среды	888	0500	0503	240F255550				37 000,0	0,0	37 000,0	37 000,0
Закупка товаров, работ и услуг для обеспечения государственных (муниципальных) нужд	888	0500	0503	240F255550	200			37 000,0	0,0	37 000,0	37 000,0
Иные закупки товаров, работ и услуг для обеспечения государственных (муниципальных) нужд	888	0500	0503	240F255550	240			37 000,0	0,0	37 000,0	37 000,0
Прочая закупка товаров, работ и услуг	888	0500	0503	240F255550	244			37 000,0	0,0	37 000,0	37 000,0
Областные средства	888	0500	0503	240F255550	244	2		37 000,0	0,0	37 000,0	37 000,0
Субсидии на реализацию программ формирования современной городской среды	888	0500	0503	240F255550	244	2	20-55550-00000-00000	37 000,0	0,0	37 000,0	37 000,0
Другие вопросы в области жилищно-коммунального хозяйства	888	0500	0505					59 627,0	0,0	59 627,0	59 636,0
Непрограммные мероприятия	888	0500	0505	1000000000				59 627,0	0,0	59 627,0	59 636,0
Содержание органов местного самоуправления	888	0500	0505	1000040040				23 705,0	0,0	23 705,0	23 714,0
Расходы на выплаты персоналу в целях обеспечения выполнения функций государственными (муниципальными) органами, казенными учреждениями, органами управления государственными внебюджетными фондами	888	0500	0505	1000040040	100			22 951,0	0,0	22 951,0	22 951,0
Расходы на выплаты персоналу государственных (муниципальных) органов	888	0500	0505	1000040040	120			22 951,0	0,0	22 951,0	22 951,0
Фонд оплаты труда государственных (муниципальных) органов	888	0500	0505	1000040040	121			18 607,0	0,0	18 607,0	18 607,0
Городские средства	888	0500	0505	1000040040	121	1		18 607,0	0,0	18 607,0	18 607,0
Заработная плата, пособия за первые три дня временной нетрудоспособности	888	0500	0505	1000040040	121	1	9211	18 607,0	0,0	18 607,0	18 607,0
Иные выплаты персоналу государственных (муниципальных) органов, за исключением фонда оплаты труда	888	0500	0505	1000040040	122			1 337,0	0,0	1 337,0	1 337,0
Городские средства	888	0500	0505	1000040040	122	1		1 337,0	0,0	1 337,0	1 337,0
Социальные пособия и компенсации	888	0500	0505	1000040040	122	1	9214	1 312,0	0,0	1 312,0	1 312,0
Иные выплаты	888	0500	0505	1000040040	122	1	9215	25,0	0,0	25,0	25,0
Взносы по обязательному социальному страхованию на выплаты денежного содержания и иные выплаты работникам государственных (муниципальных) органов	888	0500	0505	1000040040	129			3 007,0	0,0	3 007,0	3 007,0
Городские средства	888	0500	0505	1000040040	129	1		3 007,0	0,0	3 007,0	3 007,0
Начисления на оплату труда	888	0500	0505	1000040040	129	1	9213	3 007,0	0,0	3 007,0	3 007,0
Закупка товаров, работ и услуг для обеспечения государственных (муниципальных) нужд	888	0500	0505	1000040040	200			754,0	0,0	754,0	763,0
Иные закупки товаров, работ и услуг для обеспечения государственных (муниципальных) нужд	888	0500	0505	1000040040	240			754,0	0,0	754,0	763,0
Прочая закупка товаров, работ и услуг	888	0500	0505	1000040040	244			754,0	0,0	754,0	763,0
Городские средства	888	0500	0505	1000040040	244	1		754,0	0,0	754,0	763,0
Услуги связи	888	0500	0505	1000040040	244	1	9221	233,0	0,0	233,0	242,0
Работы, услуги по содержанию имущества	888	0500	0505	1000040040	244	1	9225	320,0	0,0	320,0	320,0
Прочие работы, услуги	888	0500	0505	1000040040	244	1	9226	149,0	0,0	149,0	149,0
Увеличение стоимости материальных запасов	888	0500	0505	1000040040	244	1	9340	52,0	0,0	52,0	52,0
Обеспечение деятельности подведомственных учреждений	888	0500	0505	1000040090				35 922,0	0,0	35 922,0	35 922,0
Расходы на выплаты персоналу в целях обеспечения выполнения функций государственными (муниципальными) органами, казенными учреждениями, органами управления государственными внебюджетными фондами	888	0500	0505	1000040090	100			32 310,0	0,0	32 310,0	32 310,0
Расходы на выплаты персоналу казенных учреждений	888	0500	0505	1000040090	110			32 310,0	0,0	32 310,0	32 310,0
Фонд оплаты труда учреждений	888	0500	0505	1000040090	111			27 811,0	0,0	27 811,0	27 811,0
Городские средства	888	0500	0505	1000040090	111	1		27 811,0	0,0	27 811,0	27 811,0
Заработная плата, пособия за первые три дня временной нетрудоспособности	888	0500	0505	1000040090	111	1	9211	27 811,0	0,0	27 811,0	27 811,0
Иные выплаты персоналу учреждений, за исключением фонда оплаты труда	888	0500	0505	1000040090	112			299,0	0,0	299,0	299,0
Городские средства	888	0500	0505	1000040090	112	1		299,0	0,0	299,0	299,0
Иные выплаты	888	0500	0505	1000040090	112	1	9215	299,0	0,0	299,0	299,0
Взносы по обязательному социальному страхованию на выплаты по оплате труда работников и иные выплаты работникам учреждений	888	0500	0505	1000040090	119			4 200,0	0,0	4 200,0	4 200,0
Городские средства	888	0500	0505	1000040090	119	1		4 200,0	0,0	4 200,0	4 200,0
Начисления на оплату труда	888	0500	0505	1000040090	119	1	9213	4 200,0	0,0	4 200,0	4 200,0
Закупка товаров, работ и услуг для обеспечения государственных (муниципальных) нужд	888	0500	0505	1000040090	200			3 532,0	0,0	3 532,0	3 532,0
Иные закупки товаров, работ и услуг для обеспечения государственных (муниципальных) нужд	888	0500	0505	1000040090	240			3 532,0	0,0	3 532,0	3 532,0
Прочая закупка товаров, работ и услуг	888	0500	0505	1000040090	244			3 532,0	0,0	3 532,0	3 532,0
Городские средства	888	0500	0505	1000040090	244	1		3 532,0	0,0	3 532,0	3 532,0
Услуги связи	888	0500	0505	1000040090	244	1	9221	480,0	0,0	480,0	480,0
Работы, услуги по содержанию имущества	888	0500	0505	1000040090	244	1	9225	549,0	0,0	549,0	549,0
Прочие работы, услуги	888	0500	0505	1000040090	244	1	9226	1 000,0	0,0	1 000,0	1 000,0
Оплата отопления и технологических нужд	888	0500	0505	1000040090	244	1	9231	192,0	0,0	192,0	192,0
Оплата потребления электрической энергии	888	0500	0505	1000040090	244	1	9233	408,0	0,0	408,0	408,0
Оплата водоснабжения помещений	888	0500	0505	1000040090	244	1	9234	37,0	0,0	37,0	37,0
Увеличение стоимости материальных запасов	888	0500	0505	1000040090	244	1	9340	319,0	0,0	319,0	319,0
Увеличение стоимости горюче-смазочных материалов	888	0500	0505	1000040090	244	1	9343	521,0	0,0	521,0	521,0
Другие расходы	888	0500	0505	1000040090	244	1	9999	26,0	0,0	26,0	26,0
Иные бюджетные ассигнования	888	0500	0505	1000040090	800			80,0	0,0	80,0	80,0
Уплата налогов, сборов и иных платежей	888	0500	0505	1000040090	850			80,0	0,0	80,0	80,0
Уплата прочих налогов, сборов	888	0500	0505	1000040090	852			50,0	0,0	50,0	50,0
Городские средства	888	0500	0505	1000040090	852	1		50,0	0,0	50,0	50,0
Налоги, пошлины и сборы	888	0500	0505	1000040090	852	1	9291	50,0	0,0	50,0	50,0
Уплата иных платежей	888	0500	0505	1000040090	853			30,0	0,0	30,0	30,0
Городские средства	888	0500	0505	1000040090	853	1		30,0	0,0	30,0	30,0
Налоги, пошлины и сборы	888	0500	0505	1000040090	853	1	9291	30,0	0,0	30,0	30,0
ОХРАНА ОКРУЖАЮЩЕЙ СРЕДЫ	**888**	**0600**						**2 122,0**	**0,0**	**2 122,0**	**0,0**
Другие вопросы в области охраны окружающей среды	888	0600	0605					2 122,0	0,0	2 122,0	0,0
Непрограммные мероприятия	888	0600	0605	1000000000				2 122,0	0,0	2 122,0	0,0
Ведомственная целевая программа «Экология города Орла на 2019-2021 годы»	888	0600	0605	1030000000				2 122,0	0,0	2 122,0	0,0
Закупка товаров, работ и услуг для обеспечения государственных (муниципальных) нужд	888	0600	0605	1030000000	200			2 122,0	0,0	2 122,0	0,0
Иные закупки товаров, работ и услуг для обеспечения государственных (муниципальных) нужд	888	0600	0605	1030000000	240			2 122,0	0,0	2 122,0	0,0
Прочая закупка товаров, работ и услуг	888	0600	0605	1030000000	244			2 122,0	0,0	2 122,0	0,0
Городские средства	888	0600	0605	1030000000	244	1		2 122,0	0,0	2 122,0	0,0
Работы, услуги по содержанию имущества	888	0600	0605	1030000000	244	1	9225	1 665,0	0,0	1 665,0	0,0
Прочие работы, услуги	888	0600	0605	1030000000	244	1	9226	2,0	0,0	2,0	0,0
увеличение стоимости основных средств и непроизведенных активов	888	0600	0605	1030000000	244	1	9310	55,0	0,0	55,0	0,0
Увеличение стоимости материальных запасов	888	0600	0605	1030000000	244	1	9340	400,0	0,0	400,0	0,0
КУЛЬТУРА И КИНЕМАТОГРАФИЯ	**888**	**0800**						**74,1**	**0,0**	**74,1**	**74,1**
Культура	888	0800	0801					74,1	0,0	74,1	74,1
Непрограммные мероприятия	888	0800	0801	1000000000				74,1	0,0	74,1	74,1
Реализация основного мероприятия	888	0800	0801	10800S1790				74,1	0,0	74,1	74,1
Закупка товаров, работ и услуг для обеспечения государственных (муниципальных) нужд	888	0800	0801	10800S1790	200			74,1	0,0	74,1	74,1
Иные закупки товаров, работ и услуг для обеспечения государственных (муниципальных) нужд	888	0800	0801	10800S1790	240			74,1	0,0	74,1	74,1
Прочая закупка товаров, работ и услуг	888	0800	0801	10800S1790	244			74,1	0,0	74,1	74,1
Областные средства	888	0800	0801	10800S1790	244	2		74,1	0,0	74,1	74,1
Прочие работы, услуги	888	0800	0801	10800S1790	244	2	9226	74,1	0,0	74,1	74,1
СОЦИАЛЬНАЯ ПОЛИТИКА	**888**	**1000**						**18 358,4**	**0,0**	**18 358,4**	**16 114,0**
Социальное обеспечение населения	888	1000	1003					18 358,4	0,0	18 358,4	16 114,0
Непрограммные мероприятия	888	1000	1003	1000000000				6 001,8	0,0	6 001,8	4 222,2
Обеспечение жильем отдельных категорий граждан, установленных Федеральными законами от 12 января 1995 года N 5-ФЗ «О ветеранах»	888	1000	1003	1000051350				2 563,3	0,0	2 563,3	2 489,9
Социальное обеспечение и иные выплаты населению	888	1000	1003	1000051350	300			2 563,3	0,0	2 563,3	2 489,9
Социальные выплаты гражданам, кроме публичных нормативных социальных выплат	888	1000	1003	1000051350	320			2 563,3	0,0	2 563,3	2 489,9
Субсидии гражданам на приобретение жилья	888	1000	1003	1000051350	322			2 563,3	0,0	2 563,3	2 489,9
Областные средства	888	1000	1003	1000051350	322	2		2 563,3	0,0	2 563,3	2 489,9
Субвенции на осуществление полномочий по обеспечению жильем отдельных категорий граждан, установленных Федеральным законом от 12 января 1995 года N 5-ФЗ «О ветеранах»	888	1000	1003	1000051350	322	2	20-51350-00000-00000	2 563,3	0,0	2 563,3	2 489,9
Обеспечение жильем отдельных категорий граждан, установленных Федеральным законом от 24 ноября 1995 года N 181-ФЗ «О социальной защите инвалидов в Российской Федерации»	888	1000	1003	1000051760				3 438,5	0,0	3 438,5	1 732,3
Социальное обеспечение и иные выплаты населению	888	1000	1003	1000051760	300			3 438,5	0,0	3 438,5	1 732,3
Социальные выплаты гражданам, кроме публичных нормативных социальных выплат	888	1000	1003	1000051760	320			3 438,5	0,0	3 438,5	1 732,3
Субсидии гражданам на приобретение жилья	888	1000	1003	1000051760	322			3 438,5	0,0	3 438,5	1 732,3
Областные средства	888	1000	1003	1000051760	322	2		3 438,5	0,0	3 438,5	1 732,3
Субвенции на осуществление полномочий по обеспечению жильем отдельных категорий граждан, установленных Федеральным законом от 24 ноября 1995 года N 181-ФЗ «О социальной защите инвалидов в Российской Федерации»	888	1000	1003	1000051760	322	2	20-51760-00000-00000	3 438,5	0,0	3 438,5	1 732,3
Муниципальные программы	888	1000	1003	2000000000				12 356,6	0,0	12 356,6	11 891,8
Муниципальная программа «Обеспечение жильем молодых семей в городе Орле на 2017-2020 годы»	888	1000	1003	2500000000				7 000,0	0,0	7 000,0	7 000,0
Социальное обеспечение и иные выплаты населению	888	1000	1003	2500000000	300			7 000,0	0,0	7 000,0	7 000,0
Социальные выплаты гражданам, кроме публичных нормативных социальных выплат	888	1000	1003	2500000000	320			7 000,0	0,0	7 000,0	7 000,0
Субсидии гражданам на приобретение жилья	888	1000	1003	2500000000	322			7 000,0	0,0	7 000,0	7 000,0
Городские средства	888	1000	1003	2500000000	322	1		7 000,0	0,0	7 000,0	7 000,0
Субсидии на реализацию мероприятий по обеспечению жильем молодых семей	888	1000	1003	2500000000	322	1	19-B04	7 000,0	0,0	7 000,0	7 000,0
Реализация мероприятий по обеспечению жильем молодых семей-областной бюджет	888	1000	1003	2500074970				338,0	0,0	338,0	0,0
Социальное обеспечение и иные выплаты населению	888	1000	1003	2500074970	300			338,0	0,0	338,0	0,0
Социальные выплаты гражданам, кроме публичных нормативных социальных выплат	888	1000	1003	2500074970	320			338,0	0,0	338,0	0,0
Субсидии гражданам на приобретение жилья	888	1000	1003	2500074970	322			338,0	0,0	338,0	0,0
Областные средства	888	1000	1003	2500074970	322	2		338,0	0,0	338,0	0,0
Социальное обеспечение	888	1000	1003	2500074970	322	2	9260	338,0	0,0	338,0	0,0
Реализация мероприятий по обеспечению жильем молодых семей-софинансирование	888	1000	1003	25000L4970				5 018,6	0,0	5 018,6	4 891,8
Социальное обеспечение и иные выплаты населению	888	1000	1003	25000L4970	300			5 018,6	0,0	5 018,6	4 891,8
Социальные выплаты гражданам, кроме публичных нормативных социальных выплат	888	1000	1003	25000L4970	320			5 018,6	0,0	5 018,6	4 891,8
Субсидии гражданам на приобретение жилья	888	1000	1003	25000L4970	322			5 018,6	0,0	5 018,6	4 891,8
Областные средства	888	1000	1003	25000L4970	322	2		5 018,6	0,0	5 018,6	4 891,8
Субсидии на предоставление социальных выплат молодым семьям на приобретение (строительство) жилья	888	1000	1003	25000L4970	322	2	20-54970-00000-00000	5 018,6	0,0	5 018,6	4 891,8

Заместитель главы администрации - начальник финансово-экономического управления администрации города Орла **И.Н.Краличев**

Приложение 14
к решению Орловского городского Совета
народных депутатов
№ 65/1077 - ГС от 26 марта 2020 года

Распределение бюджетных ассигнований по целевым статьям и видам расходов на 2020 год

Единица измерения: тыс. руб.

Наименование	ЦСт	ВР	Ист	Сумма	Поправки	Сумма с учетом поправок
Итого:				**8 373 086,9**	**0,0**	**8 373 086,9**
Непрограммные мероприятия	1000000000			**2 857 719,4**	**-205 450,3**	**2 652 269,1**
Непрограммные мероприятия	1000000000			**2 857 719,4**	**-205 450,3**	**2 652 269,1**
Содержание органов местного самоуправления	1000040040			315 695,0	24 100,8	339 795,9
Фонд оплаты труда государственных (муниципальных) органов	1000040040	121		229 179,0	0,0	229 179,0
Городские средства	1000040040	121	1	229 179,0	0,0	229 179,0
Иные выплаты персоналу государственных (муниципальных) органов, за исключением фонда оплаты труда	1000040040	122		14 739,0	22,3	14 761,3
Городские средства	1000040040	122	1	14 739,0	22,3	14 761,3
Иные выплаты, за исключением фонда оплаты труда государственных (муниципальных) органов, лицам, привлекаемым согласно законодательству для выполнения отдельных полномочий	1000040040	123		6 257,0	380,1	6 637,1
Городские средства	1000040040	123	1	6 257,0	380,1	6 637,1
Взносы по обязательному социальному страхованию на выплаты денежного содержания и иные выплаты работникам государственных (муниципальных) органов	1000040040	129		43 781,9	22 145,8	65 927,6
Городские средства	1000040040	129	1	43 781,9	22 145,8	65 927,6
Прочая закупка товаров, работ и услуг	1000040040	244		20 171,0	954,9	21 125,9
Городские средства	1000040040	244	1	20 171,0	954,9	21 125,9
Уплата прочих налогов, сборов	1000040040	852		44,0	0,5	44,5
Городские средства	1000040040	852	1	44,0	0,5	44,5
Уплата иных платежей	1000040040	853		1 523,1	597,3	2 120,4
Городские средства	1000040040	853	1	1 523,1	597,3	2 120,4
Резервные фонды местных администраций	1000040070			3 000,0	748,6	3 748,6
Пособия, компенсации и иные социальные выплаты гражданам, кроме публичных нормативных обязательств	1000040070	321		20,0	0,0	20,0
Городские средства	1000040070	321	1	20,0	0,0	20,0
Субсидии на возмещение недополученных доходов и (или) возмещение фактически понесенных затрат в связи с производством (реализацией) товаров, выполнением работ, оказанием услуг	1000040070	811		872,0	748,6	1 620,6
Городские средства	1000040070	811	1	872,0	748,6	1 620,6
Резервные средства	1000040070	870		2 108,0	0,0	2 108,0
Городские средства	1000040070	870	1	2 108,0	0,0	2 108,0
Процентные платежи по муниципальному долгу	1000040080			198 730,0	0,0	198 730,0
Обслуживание муниципального долга	1000040080	730		198 730,0	0,0	198 730,0
Городские средства	1000040080	730	1	198 730,0	0,0	198 730,0
Обеспечение деятельности подведомственных учреждений	1000040090			185 374,5	11 199,1	196 573,7
Фонд оплаты труда учреждений	1000040090	111		88 963,6	0,0	88 963,6
Городские средства	1000040090	111	1	88 963,6	0,0	88 963,6
Иные выплаты персоналу учреждений, за исключением фонда оплаты труда	1000040090	112		340,0	68,2	408,2
Городские средства	1000040090	112	1	340,0	68,2	408,2
Взносы по обязательному социальному страхованию на выплаты по оплате труда работников и иные выплаты работникам учреждений	1000040090	119		15 442,6	5 949,5	21 392,1
Городские средства	1000040090	119	1	15 442,6	5 949,5	21 392,1
Прочая закупка товаров, работ и услуг	1000040090	244		26 320,8	4 974,1	31 294,8
Городские средства	1000040090	244	1	26 320,8	4 974,1	31 294,8
Пособия, компенсации и иные социальные выплаты гражданам, кроме публичных нормативных обязательств	1000040090	321		81,4	0,0	81,4
Городские средства	1000040090	321	1	81,4	0,0	81,4
Уплата налога на имущество организаций и земельного налога	1000040090	851		53 943,1	0,0	53 943,1
Городские средства	1000040090	851	1	53 943,1	0,0	53 943,1
Уплата прочих налогов, сборов	1000040090	852		185,1	114,1	299,2
Городские средства	1000040090	852	1	185,1	114,1	299,2
Уплата иных платежей	1000040090	853		98,0	93,2	191,1
Городские средства	1000040090	853	1	98,0	93,2	191,1

Оценка недвижимости, признание прав и регулирование отношений по государственной и муниципальной собственности	1000040110			2 318,0	135,2	2 453,2
Прочая закупка товаров, работ и услуг	1000040110	244		2 106,1	19,5	2 125,6
Городские средства	1000040110	244	1	2 106,1	19,5	2 125,6
Закупка товаров, работ и услуг для обеспечения государственных (муниципальных) нужд в области геодезии и картографии вне рамок государственного оборонного заказа	1000040110	245		211,9	115,7	327,6
Городские средства	1000040110	245	1	211,9	115,7	327,6
Содержание, текущий ремонт, оплата жилищно-коммунальных услуг помещений, находящихся в муниципальной собственности	1000040120			932,0	17,4	949,4
Прочая закупка товаров, работ и услуг	1000040120	244		932,0	17,4	949,4
Городские средства	1000040120	244	1	932,0	17,4	949,4
Капитальный и текущий ремонт муниципального жилищного фонда	1000040130			1 500,0	0,0	1 500,0
Закупка товаров, работ, услуг в целях капитального ремонта государственного (муниципального) имущества	1000040130	243		618,0	0,0	618,0
Городские средства	1000040130	243	1	618,0	0,0	618,0
Прочая закупка товаров, работ и услуг	1000040130	244		882,0	0,0	882,0
Городские средства	1000040130	244	1	882,0	0,0	882,0
Расходы по судебным искам и предписаниям надзорных органов	1000040150			56 316,7	11 249,0	67 565,7
Исполнение судебных актов Российской Федерации и мировых соглашений по возмещению причиненного вреда	1000040150	831		2 118,3	0,0	2 118,3
Городские средства	1000040150	831	1	2 118,3	0,0	2 118,3
Уплата прочих налогов, сборов	1000040150	852		15,8	0,0	15,8
Городские средства	1000040150	852	1	15,8	0,0	15,8
Уплата иных платежей	1000040150	853		10 910,8	0,0	10 910,8
Городские средства	1000040150	853	1	10 910,8	0,0	10 910,8
Резервные средства	1000040150	870		43 271,8	11 249,0	54 520,8
Городские средства	1000040150	870	1	43 271,8	11 249,0	54 520,8
Мероприятия по защите конфиденциальной информации	1000040180			228,0	0,0	228,0
Прочая закупка товаров, работ и услуг	1000040180	244		228,0	0,0	228,0
Городские средства	1000040180	244	1	228,0	0,0	228,0
Взносы на капитальный ремонт общего имущества в отношении муниципальных помещений, расположенных в многоквартирных жилых домах	1000040210			43 133,0	0,0	43 133,0
Прочая закупка товаров, работ и услуг	1000040210	244		43 133,0	0,0	43 133,0
Городские средства	1000040210	244	1	43 133,0	0,0	43 133,0
Мероприятия по обеспечению мобилизационной готовности экономики	1000040230			213,0	225,0	438,0
Фонд оплаты труда государственных (муниципальных) органов	1000040230	121		93,0	0,0	93,0
Городские средства	1000040230	121	1	93,0	0,0	93,0
Взносы по обязательному социальному страхованию на выплаты денежного содержания и иные выплаты работникам государственных (муниципальных) органов	1000040230	129		12,0	0,0	12,0
Городские средства	1000040230	129	1	12,0	0,0	12,0
Прочая закупка товаров, работ и услуг	1000040230	244		108,0	225,0	333,0
Городские средства	1000040230	244	1	108,0	225,0	333,0
Мероприятия по предупреждению и ликвидации последствий чрезвычайных ситуаций и стихийных бедствий природного и техногенного характера	1000040240			129,0	46,0	175,0
Прочая закупка товаров, работ и услуг	1000040240	244		129,0	46,0	175,0
Городские средства	1000040240	244	1	129,0	46,0	175,0
Субсидии организациям, осуществляющим перевозку пассажиров автомобильным транспортом по маршрутам регулярных перевозок города Орла	1000040250			37 084,8	21 210,1	58 294,9
Субсидии на возмещение недополученных доходов и (или) возмещение фактически понесенных затрат в связи с производством (реализацией) товаров, выполнением работ, оказанием услуг	1000040250	811		37 084,8	21 210,1	58 294,9
Городские средства	1000040250	811	1	37 084,8	21 210,1	58 294,9
Субсидии организациям, осуществляющим перевозку пассажиров наземным электрическим транспортом по маршрутам регулярных перевозок города Орла	1000040260			5 059,9	0,0	5 059,9
Субсидии на возмещение недополученных доходов и (или) возмещение фактически понесенных затрат в связи с производством (реализацией) товаров, выполнением работ, оказанием услуг	1000040260	811		5 059,9	0,0	5 059,9
Городские средства	1000040260	811	1	5 059,9	0,0	5 059,9
Субсидии транспортным организациям, осуществляющим перевозки пассажиров по сезонным маршрутам для проезда жителей города Орла к садово-дачным массивам	1000040270			1 015,2	361,3	1 376,5
Субсидии на возмещение недополученных доходов и (или) возмещение фактически понесенных затрат в связи с производством (реализацией) товаров, выполнением работ, оказанием услуг	1000040270	811		1 015,2	361,3	1 376,5
Городские средства	1000040270	811	1	1 015,2	361,3	1 376,5
Субсидии на предоставление финансовой помощи для погашения денежных обязательств, обязательных платежей и восстановления платежеспособности муниципальных унитарных предприятий города Орла	1000040320			13 000,0	0,0	13 000,0
Субсидии на возмещение недополученных доходов и (или) возмещение фактически понесенных затрат в связи с производством (реализацией) товаров, выполнением работ, оказанием услуг	1000040320	811		13 000,0	0,0	13 000,0
Городские средства	1000040320	811	1	13 000,0	0,0	13 000,0
Обеспечение деятельности централизованной бухгалтерии	1000040390			56 828,7	7 568,2	64 396,8
Фонд оплаты труда учреждений	1000040390	111		45 879,0	0,0	45 879,0
Городские средства	1000040390	111	1	45 879,0	0,0	45 879,0
Иные выплаты персоналу учреждений, за исключением фонда оплаты труда	1000040390	112		10,0	0,0	10,0
Городские средства	1000040390	112	1	10,0	0,0	10,0
Взносы по обязательному социальному страхованию на выплаты по оплате труда работников и иные выплаты работникам учреждений	1000040390	119		5 898,0	6 803,0	12 701,0
Городские средства	1000040390	119	1	5 898,0	6 803,0	12 701,0
Прочая закупка товаров, работ и услуг	1000040390	244		4 575,4	711,0	5 286,4
Городские средства	1000040390	244	1	4 575,4	711,0	5 286,4
Исполнение судебных актов Российской Федерации и мировых соглашений по возмещению причиненного вреда	1000040390	831		13,2	10,9	24,1
Городские средства	1000040390	831	1	13,2	10,9	24,1
Уплата прочих налогов, сборов	1000040390	852		3,0	5,0	8,0
Городские средства	1000040390	852	1	3,0	5,0	8,0
Уплата иных платежей	1000040390	853		450,0	38,3	488,3
Городские средства	1000040390	853	1	450,0	38,3	488,3
Обеспечение деятельности (оказание услуг) дворцов, домов культуры и других учреждений культуры	1000040430			61 917,2	5 191,4	67 108,6
Субсидии бюджетным учреждениям на финансовое обеспечение государственного (муниципального) задания на оказание государственных (муниципальных) услуг (выполнение работ)	1000040430	611		60 820,0	0,0	60 820,0
Городские средства	1000040430	611	1	60 820,0	0,0	60 820,0
Субсидии бюджетным учреждениям на иные цели	1000040430	612		1 097,2	5 191,4	6 288,6
Городские средства	1000040430	612	1	1 097,2	5 191,4	6 288,6
Субсидии муниципальным автономным учреждениям города Орла	1000040440			41 251,2	1 684,1	42 935,3
Субсидии автономным учреждениям на финансовое обеспечение государственного (муниципального) задания на оказание государственных (муниципальных) услуг (выполнение работ)	1000040440	621		38 524,7	0,0	38 524,7
Городские средства	1000040440	621	1	38 524,7	0,0	38 524,7
Субсидии автономным учреждениям на иные цели	1000040440	622		2 726,5	1 684,1	4 410,6
Городские средства	1000040440	622	1	2 726,5	1 684,1	4 410,6
Обеспечение деятельности (оказание услуг) библиотек	1000040450			51 398,1	5 268,7	56 666,8
Фонд оплаты труда учреждений	1000040450	111		33 195,0	0,0	33 195,0
Городские средства	1000040450	111	1	33 195,0	0,0	33 195,0
Иные выплаты персоналу учреждений, за исключением фонда оплаты труда	1000040450	112		4,2	16,2	20,4
Городские средства	1000040450	112	1	4,2	16,2	20,4
Взносы по обязательному социальному страхованию на выплаты по оплате труда работников и иные выплаты работникам учреждений	1000040450	119		10 967,0	3 114,0	14 081,0
Городские средства	1000040450	119	1	10 967,0	3 114,0	14 081,0
Прочая закупка товаров, работ и услуг	1000040450	244		6 573,6	2 089,5	8 663,1
Городские средства	1000040450	244	1	6 573,6	2 089,5	8 663,1
Уплата налога на имущество организаций и земельного налога	1000040450	851		648,0	0,0	648,0
Городские средства	1000040450	851	1	648,0	0,0	648,0
Уплата прочих налогов, сборов	1000040450	852		0,0	1,3	1,3
Городские средства	1000040450	852	1	0,0	1,3	1,3
Уплата иных платежей	1000040450	853		10,3	47,6	57,9
Городские средства	1000040450	853	1	10,3	47,6	57,9
Обеспечение деятельности (оказание услуг) театров	1000040460			17 658,0	2 049,9	19 707,9
Субсидии бюджетным учреждениям на финансовое обеспечение государственного (муниципального) задания на оказание государственных (муниципальных) услуг (выполнение работ)	1000040460	611		17 645,0	0,0	17 645,0
Городские средства	1000040460	611	1	17 645,0	0,0	17 645,0
Субсидии бюджетным учреждениям на иные цели	1000040460	612		13,0	2 049,9	2 062,9
Городские средства	1000040460	612	1	13,0	2 049,9	2 062,9
Меры социальной поддержки работникам учреждений культуры, имеющим право на санаторно-курортное лечение	1000040470			13,0	0,0	13,0
Субсидии бюджетным учреждениям на иные цели	1000040470	612		13,0	0,0	13,0
Городские средства	1000040470	612	1	13,0	0,0	13,0
Доплаты к пенсиям муниципальных служащих	1000040480			29 931,0	0,0	29 931,0
Прочая закупка товаров, работ и услуг	1000040480	244		1,0	0,0	1,0
Городские средства	1000040480	244	1	1,0	0,0	1,0
Пособия, компенсации и иные социальные выплаты гражданам, кроме публичных нормативных обязательств	1000040480	321		29 930,0	0,0	29 930,0
Городские средства	1000040480	321	1	29 930,0	0,0	29 930,0
Доплаты к пенсиям депутатам Орловского городского Совета народных депутатов, осуществляющим свои полномочия на постоянной основе	1000040490			2 358,0	0,0	2 358,0
Пособия, компенсации и иные социальные выплаты гражданам, кроме публичных нормативных обязательств	1000040490	321		2 358,0	0,0	2 358,0
Городские средства	1000040490	321	1	2 358,0	0,0	2 358,0
Доплаты «Почетным гражданам города Орла» и лицам, внесенным в «Книгу Почета города Орла»	1000040500			4 101,0	0,0	4 101,0
Прочая закупка товаров, работ и услуг	1000040500	244		13,0	0,0	13,0
Городские средства	1000040500	244	1	13,0	0,0	13,0
Пособия, компенсации, меры социальной поддержки по публичным нормативным обязательствам	1000040500	313		4 088,0	0,0	4 088,0
Городские средства	1000040500	313	1	4 088,0	0,0	4 088,0
Консервация объектов культурного наследия	1000040510			200,0	0,0	200,0
Прочая закупка товаров, работ и услуг	1000040510	244		200,0	0,0	200,0
Городские средства	1000040510	244	1	200,0	0,0	200,0
Оказание поддержки малоимущим гражданам	1000040540			4 263,0	45,3	4 308,3
Прочая закупка товаров, работ и услуг	1000040540	244		0,0	45,3	45,3
Городские средства	1000040540	244	1	0,0	45,3	45,3
Пособия, компенсации и иные социальные выплаты гражданам, кроме публичных нормативных обязательств	1000040540	321		600,0	0,0	600,0
Городские средства	1000040540	321	1	600,0	0,0	600,0
Приобретение товаров, работ, услуг в пользу граждан в целях их социального обеспечения	1000040540	323		3 663,0	0,0	3 663,0
Городские средства	1000040540	323	1	3 663,0	0,0	3 663,0
Компенсация льгот по коммунальным услугам председателям, проведение конкурсов, материальное стимулирование комитетов общественного самоуправления	1000040550			2 049,9	0,0	2 049,9
Иные выплаты, за исключением фонда оплаты труда государственных (муниципальных) органов, лицам, привлекаемым согласно законодательству для выполнения отдельных полномочий	1000040550	123		500,0	0,0	500,0
Городские средства	1000040550	123	1	500,0	0,0	500,0
Пособия, компенсации и иные социальные выплаты гражданам, кроме публичных нормативных обязательств	1000040550	321		1 189,0	0,0	1 189,0
Городские средства	1000040550	321	1	1 189,0	0,0	1 189,0
Приобретение товаров, работ, услуг в пользу граждан в целях их социального обеспечения	1000040550	323		360,9	0,0	360,9
Городские средства	1000040550	323	1	360,9	0,0	360,9
Социальная поддержка инвалидам и семьям, имеющим детей-инвалидов, проживающим в частном жилищном фонде	1000040560			38 857,0	0,0	38 857,0
Прочая закупка товаров, работ и услуг	1000040560	244		772,0	0,0	772,0
Городские средства	1000040560	244	1	772,0	0,0	772,0
Пособия, компенсации и иные социальные выплаты гражданам, кроме публичных нормативных обязательств	1000040560	321		38 085,0	0,0	38 085,0
Городские средства	1000040560	321	1	38 085,0	0,0	38 085,0
Уличное освещение	1000040570			78 582,8	77,3	78 660,1
Прочая закупка товаров, работ и услуг	1000040570	244		78 582,8	77,3	78 660,1
Городские средства	1000040570	244	1	78 582,8	77,3	78 660,1
Организация и содержание мест захоронения	1000040580			9 800,0	2 373,7	12 173,7
Прочая закупка товаров, работ и услуг	1000040580	244		9 800,0	2 294,7	12 094,7
Городские средства	1000040580	244	1	9 800,0	2 294,7	12 094,7
Закупка товаров, работ и услуг для обеспечения государственных (муниципальных) нужд в области геодезии и картографии вне рамок государственного оборонного заказа	1000040580	245		0,0	79,0	79,0
Городские средства	1000040580	245	1	0,0	79,0	79,0
Прочие мероприятия по благоустройству города	1000040590			36 455,6	9 259,1	45 714,7
Фонд оплаты труда учреждений	1000040590	111		3 732,0	0,0	3 732,0
Городские средства	1000040590	111	1	3 732,0	0,0	3 732,0
Взносы по обязательному социальному страхованию на выплаты по оплате труда работников и иные выплаты работникам учреждений	1000040590	119		480,0	0,0	480,0
Городские средства	1000040590	119	1	480,0	0,0	480,0
Прочая закупка товаров, работ и услуг	1000040590	244		32 243,6	9 259,1	41 502,7
Городские средства	1000040590	244	1	32 243,6	9 259,1	41 502,7
Погашение кредиторской задолженности	1000040610			555 150,0	-317 873,0	237 277,0
Резервные средства	1000040610	870		555 150,0	-317 873,0	237 277,0
Городские средства	1000040610	870	1	555 150,0	-317 873,0	237 277,0
Расходы на снос аварийных домов с прилегающими к ним хозяйственно-бытовыми постройками	1000040640			1 810,0	5 000,0	6 810,0
Прочая закупка товаров, работ и услуг	1000040640	244		1 810,0	5 000,0	6 810,0
Городские средства	1000040640	244	1	1 810,0	5 000,0	6 810,0
Демонтаж (перенос) и временное хранение самовольно установленных нестационарных объектов и разукомплектованных транспортных средств	1000040650			4 425,0	-2 159,5	2 265,5
Прочая закупка товаров, работ и услуг	1000040650	244		4 425,0	-2 159,5	2 265,5
Городские средства	1000040650	244	1	4 425,0	-2 159,5	2 265,5
Муниципальная поддержка некоммерческих организаций города Орла	1000040670			600,0	0,0	600,0
Субсидии (гранты в форме субсидий), не подлежащие казначейскому сопровождению	1000040670	633		600,0	0,0	600,0
Городские средства	1000040670	633	1	600,0	0,0	600,0
Организация общегородских, праздничных мероприятий	1000040680			5 944,0	3 950,2	9 894,2
Прочая закупка товаров, работ и услуг	1000040680	244		1 338,0	780,3	2 118,3
Городские средства	1000040680	244	1	1 338,0	780,3	2 118,3
Премии и гранты	1000040680	350		106,0	0,0	106,0
Городские средства	1000040680	350	1	106,0	0,0	106,0
Субсидии бюджетным учреждениям на иные цели	1000040680	612		2 000,0	446,3	2 446,3
Городские средства	1000040680	612	1	2 000,0	446,3	2 446,3
Субсидии автономным учреждениям на иные цели	1000040680	622		2 000,0	2 723,6	4 723,6
Городские средства	1000040680	622	1	2 000,0	2 723,6	4 723,6
Уплата иных платежей	1000040680	853		500,0	0,0	500,0
Городские средства	1000040680	853	1	500,0	0,0	500,0
Реализация функций органами местного самоуправления в сфере муниципального управления	1000040700			0,0	0,0	0,0
Резервные средства	1000040700	870		0,0	0,0	0,0
Городские средства	1000040700	870	1	0,0	0,0	0,0
Актуализация схемы теплоснабжения города Орла	1000040720			1 000,0	0,0	1 000,0
Прочая закупка товаров, работ и услуг	1000040720	244		1 000,0	0,0	1 000,0
Городские средства	1000040720	244	1	1 000,0	0,0	1 000,0
Субсидирование муниципального заказа на осуществление перевозки по регулируемым тарифам по регулярным маршрутам муниципальной маршрутной сети	1000040730			50,0	0,0	50,0
Прочая закупка товаров, работ и услуг	1000040730	244		50,0	0,0	50,0
Городские средства	1000040730	244	1	50,0	0,0	50,0
Мероприятия в области строительства, архитектуры и градостроительства	1000040740			1 200,0	0,0	1 200,0
Прочая закупка товаров, работ и услуг	1000040740	244		1 000,0	0,0	1 000,0
Городские средства	1000040740	244	1	1 000,0	0,0	1 000,0
Закупка товаров, работ и услуг для обеспечения государственных (муниципальных) нужд в области геодезии и картографии вне рамок государственного оборонного заказа	1000040740	245		200,0	0,0	200,0
Городские средства	1000040740	245	1	200,0	0,0	200,0
Озеленение	1000040790			25 000,0	203,4	25 203,4
Прочая закупка товаров, работ и услуг	1000040790	244		25 000,0	203,4	25 203,4
Городские средства	1000040790	244	1	25 000,0	203,4	25 203,4
Социальная поддержка отдельных категорий граждан (компенсация платы за содержание лифтового хозяйства)	1000040870			722,0	0,0	722,0
Прочая закупка товаров, работ и услуг	1000040870	244		12,0	0,0	12,0
Городские средства	1000040870	244	1	12,0	0,0	12,0
Пособия, компенсации и иные социальные выплаты гражданам, кроме публичных нормативных обязательств	1000040870	321		710,0	0,0	710,0
Городские средства	1000040870	321	1	710,0	0,0	710,0
Приобретение жилья гражданам по решениям судов	1000040890			15 784,0	0,0	15 784,0
Бюджетные инвестиции на приобретение объектов недвижимого имущества в государственную (муниципальную) собственность	1000040890	412		15 784,0	0,0	15 784,0
Городские средства	1000040890	412	1	15 784,0	0,0	15 784,0
Обслуживание интернет сайта «Транспорт Он-лайн»	1000040900			257,0	0,0	257,0
Прочая закупка товаров, работ и услуг	1000040900	244		257,0	0,0	257,0
Городские средства	1000040900	244	1	257,0	0,0	257,0
Проведение выборов депутатов Орловского городского Совета народных депутатов	1000040910			15 000,0	0,0	15 000,0
Прочая закупка товаров, работ и услуг	1000040910	244		15 000,0	0,0	15 000,0
Городские средства	1000040910	244	1	15 000,0	0,0	15 000,0
Выполнение наказов избирателей депутатам Орловского городского Совета народных депутатов	1000040940			78 373,0	621,8	78 994,8
Закупка товаров, работ, услуг в целях капитального ремонта государственного (муниципального) имущества	1000040940	243		0,0	372,3	372,3
Городские средства	1000040940	243	1	0,0	372,3	372,3
Прочая закупка товаров, работ и услуг	1000040940	244		14 600,0	13 358,6	27 958,6
Городские средства	1000040940	244	1	14 600,0	13 358,6	27 958,6
Субсидии бюджетным учреждениям на иные цели	1000040940	612		14 845,0	6 890,8	21 735,8
Городские средства	1000040940	612	1	14 845,0	6 890,8	21 735,8
Субсидии автономным учреждениям на иные цели	1000040940	622		190,0	0,0	190,0

Городские средства	1000040940	622	1	190,0	0,0	190,0
Резервные средства	1000040940	870		48 738,0	-20 000,0	28 738,0
Городские средства	1000040940	870	1	48 738,0	-20 000,0	28 738,0
Выполнение наказов избирателей депутатам Орловского городского Совета народных депутатов - кредиторская задолженность	1000040941			0,0	375,4	375,4
Прочая закупка товаров, работ и услуг	1000040941	244		0,0	375,4	375,4
Городские средства	1000040941	244	1	0,0	375,4	375,4
Социальная поддержка участникам вооруженных конфликтов последних лет, получившим инвалидность вследствие военной травмы	1000040980			3 109,0	0,0	3 109,0
Прочая закупка товаров, работ и услуг	1000040980	244		10,0	0,0	10,0
Городские средства	1000040980	244	1	10,0	0,0	10,0
Пособия, компенсации, меры социальной поддержки по публичным нормативным обязательствам	1000040980	313		3 099,0	0,0	3 099,0
Городские средства	1000040980	313	1	3 099,0	0,0	3 099,0
Осуществление полномочий по составлению (изменению) списков кандидатов в присяжные заседатели федеральных судов общей юрисдикции в Российской Федерации	1000051200			1 011,4	0,0	1 011,4
Прочая закупка товаров, работ и услуг	1000051200	244		1 011,4	0,0	1 011,4
Областные средства	1000051200	244	2	1 011,4	0,0	1 011,4
Обеспечение жильем отдельных категорий граждан, установленных Федеральными законами от 12 января 1995 года N 5-ФЗ «О ветеранах»	1000051350			4 230,1	0,0	4 230,1
Субсидии гражданам на приобретение жилья	1000051350	322		4 230,1	0,0	4 230,1
Областные средства	1000051350	322	2	4 230,1	0,0	4 230,1
Обеспечение жильем отдельных категорий граждан, установленных Федеральным законом от 24 ноября 1995 года N 181-ФЗ «О социальной защите инвалидов в Российской Федерации»	1000051760			2 858,4	0,0	2 858,4
Субсидии гражданам на приобретение жилья	1000051760	322		2 858,4	0,0	2 858,4
Областные средства	1000051760	322	2	2 858,4	0,0	2 858,4
Выплата единовременного пособия при всех формах устройства детей, лишенных родительского попечения, в семью	1000052600			1 014,5	0,0	1 014,5
Пособия, компенсации, меры социальной поддержки по публичным нормативным обязательствам	1000052600	313		1 014,5	0,0	1 014,5
Областные средства	1000052600	313	2	1 014,5	0,0	1 014,5
Создание административных комиссий и определение перечня должностных лиц органов местного самоуправления, уполномоченных составлять протоколы об административных правонарушениях	1000071580			1 974,5	0,0	1 974,5
Фонд оплаты труда государственных (муниципальных) органов	1000071580	121		1 716,0	0,0	1 716,0
Областные средства	1000071580	121	2	1 716,0	0,0	1 716,0
Иные выплаты персоналу государственных (муниципальных) органов, за исключением фонда оплаты труда	1000071580	122		122,9	0,0	122,9
Областные средства	1000071580	122	2	122,9	0,0	122,9
Взносы по обязательному социальному страхованию на выплаты денежного содержания и иные выплаты работникам государственных (муниципальных) органов	1000071580	129		135,6	0,0	135,6
Областные средства	1000071580	129	2	135,6	0,0	135,6
Выполнение государственных полномочий Орловской области по созданию комиссии по делам несовершеннолетних и защите их прав и организации деятельности этих комиссий	1000071590			3 625,0	0,0	3 625,0
Фонд оплаты труда государственных (муниципальных) органов	1000071590	121		2 603,4	0,0	2 603,4
Областные средства	1000071590	121	2	2 603,4	0,0	2 603,4
Иные выплаты персоналу государственных (муниципальных) органов, за исключением фонда оплаты труда	1000071590	122		187,0	0,0	187,0
Областные средства	1000071590	122	2	187,0	0,0	187,0
Взносы по обязательному социальному страхованию на выплаты денежного содержания и иные выплаты работникам государственных (муниципальных) органов	1000071590	129		834,6	0,0	834,6
Областные средства	1000071590	129	2	834,6	0,0	834,6
Выполнение полномочий в сфере опеки и попечительства	1000071600			15 480,1	0,0	15 480,1
Фонд оплаты труда государственных (муниципальных) органов	1000071600	121		10 905,1	0,0	10 905,1
Областные средства	1000071600	121	2	10 905,1	0,0	10 905,1
Иные выплаты персоналу государственных (муниципальных) органов, за исключением фонда оплаты труда	1000071600	122		831,4	0,0	831,4
Областные средства	1000071600	122	2	831,4	0,0	831,4
Взносы по обязательному социальному страхованию на выплаты денежного содержания и иные выплаты работникам государственных (муниципальных) органов	1000071600	129		3 248,0	0,0	3 248,0
Областные средства	1000071600	129	2	3 248,0	0,0	3 248,0
Прочая закупка товаров, работ и услуг	1000071600	244		495,6	0,0	495,6
Областные средства	1000071600	244	2	495,6	0,0	495,6
Выполнение полномочий в сфере трудовых отношений	1000071610			1 171,2	0,0	1 171,2
Фонд оплаты труда государственных (муниципальных) органов	1000071610	121		837,0	0,0	837,0
Областные средства	1000071610	121	2	837,0	0,0	837,0
Иные выплаты персоналу государственных (муниципальных) органов, за исключением фонда оплаты труда	1000071610	122		63,0	0,0	63,0
Областные средства	1000071610	122	2	63,0	0,0	63,0
Взносы по обязательному социальному страхованию на выплаты денежного содержания и иные выплаты работникам государственных (муниципальных) органов	1000071610	129		271,2	0,0	271,2
Областные средства	1000071610	129	2	271,2	0,0	271,2
Обеспечение бесплатного проезда на городском, пригородном, а также 2 раза в год к месту жительства и обратно, к месту учебы детей-сирот и детей, оставшихся без попечения родителей, лиц из числа детей-сирот и детей, оставшихся без попечения родителей, лиц, потерявших в период обучения обоих родителей или единственного родителя, обучающихся в государственных профессиональных образовательных организациях	1000072470			540,0	0,0	540,0
Пособия, компенсации и иные социальные выплаты гражданам, кроме публичных нормативных обязательств	1000072470	321		540,0	0,0	540,0
Областные средства	1000072470	321	2	540,0	0,0	540,0
Содержание ребенка в семье опекуна и приемной семье, а также вознаграждение, причитающееся приемному родителю	1000072480			51 752,4	0,0	51 752,4
Пособия, компенсации, меры социальной поддержки по публичным нормативным обязательствам	1000072480	313		38 000,0	0,0	38 000,0
Областные средства	1000072480	313	2	38 000,0	0,0	38 000,0
Приобретение товаров, работ, услуг в пользу граждан в целях их социального обеспечения	1000072480	323		13 752,4	0,0	13 752,4
Областные средства	1000072480	323	2	13 752,4	0,0	13 752,4
Единовременная выплата на ремонт жилых помещений, закрепленных на праве собственности за детьми-сиротами и детьми, оставшимися без попечения родителей, а также лицами из их числа, после окончания их пребывания в образовательном учреждении или учреждении социального обслуживания, а также в учреждениях всех видов профессионального образования либо по окончании службы в рядах Вооруженных сил РФ, либо после возвращения из учреждений, исполняющих наказание в виде лишения свободы, при условии отсутствия проживания в жилых помещениях других несовершеннолетних членов семьи	1000072490			150,0	0,0	150,0
Пособия, компенсации и иные социальные выплаты гражданам, кроме публичных нормативных обязательств	1000072490	321		150,0	0,0	150,0
Областные средства	1000072490	321	2	150,0	0,0	150,0
Закон Орловской области от 12 ноября 2008 года №832-ОЗ «О социальной поддержке граждан, усыновивших (удочеривших) детей-сирот и детей, оставшихся без попечения родителей	1000072500			750,0	0,0	750,0
Пособия, компенсации, меры социальной поддержки по публичным нормативным обязательствам	1000072500	313		750,0	0,0	750,0
Областные средства	1000072500	313	2	750,0	0,0	750,0
Государственная программа Орловской области «Реализация наказов избирателей депутатам Орловского областного Совета народных депутатов»	1000072650			16 402,5	0,0	16 402,5
Прочая закупка товаров, работ и услуг	1000072650	244		5 736,5	0,0	5 736,5
Областные средства	1000072650	244	2	5 736,5	0,0	5 736,5
Бюджетные инвестиции в объекты капитального строительства государственной (муниципальной) собственности	1000072650	414		140,0	0,0	140,0
Областные средства	1000072650	414	2	140,0	0,0	140,0
Субсидии бюджетным учреждениям на иные цели	1000072650	612		10 196,0	0,0	10 196,0
Областные средства	1000072650	612	2	10 196,0	0,0	10 196,0
Субсидии автономным учреждениям на иные цели	1000072650	622		330,0	0,0	330,0
Областные средства	1000072650	622	2	330,0	0,0	330,0
Софинансирование из областного бюджета на обеспечение жилыми помещениями детей-сирот и детей, оставшихся без попечения родителей, лиц из числа детей-сирот и детей, оставшихся без попечения родителей	1000072950			30 135,2	0,0	30 135,2
Бюджетные инвестиции на приобретение объектов недвижимого имущества в государственную (муниципальную) собственность	1000072950	412		30 135,2	0,0	30 135,2
Областные средства	1000072950	412	2	30 135,2	0,0	30 135,2
Обеспечение предоставления жилых помещений детям-сиротам и детям, оставшимся без попечения родителей, лицам из числа детей-сирот и детей, оставшихся без попечения родителей, по договорам социального найма в соответствии с судебными решениями	1000072960			97 203,6	0,0	97 203,6
Бюджетные инвестиции на приобретение объектов недвижимого имущества в государственную (муниципальную) собственность	1000072960	412		97 203,6	0,0	97 203,6
Областные средства	1000072960	412	2	97 203,6	0,0	97 203,6
Софинансирование из областного бюджета на предоставление жилых помещений детям-сиротам и детям, оставшимся без попечения родителей, лицам, потерявших в период обучения обоих родителей или единственного родителя, лицам из их числа по договорам найма специализированных жилых помещений	10000R0820			23 830,2	0,0	23 830,2
Бюджетные инвестиции на приобретение объектов недвижимого имущества в государственную (муниципальную) собственность	10000R0820	412		23 830,2	0,0	23 830,2
Областные средства	10000R0820	412	2	23 830,2	0,0	23 830,2
Ведомственная целевая программа «Развитие отрасли культуры в городе Орле на 2020-2022 годы»	1010000000			540,1	0,0	540,1
Иные выплаты персоналу учреждений, за исключением фонда оплаты труда	1010000000	112		103,8	0,0	103,8
Городские средства	1010000000	112	1	103,8	0,0	103,8
Взносы по обязательному социальному страхованию на выплаты по оплате труда работников и иные выплаты работникам учреждений	1010000000	119		31,3	0,0	31,3
Городские средства	1010000000	119	1	31,3	0,0	31,3
Прочая закупка товаров, работ и услуг	1010000000	244		0,0	0,0	0,0
Городские средства	1010000000	244	1	0,0	0,0	0,0
Субсидии бюджетным учреждениям на иные цели	1010000000	612		360,0	0,0	360,0
Городские средства	1010000000	612	1	360,0	0,0	360,0
Субсидии автономным учреждениям на иные цели	1010000000	622		45,0	0,0	45,0
Городские средства	1010000000	622	1	45,0	0,0	45,0
Создание модельных муниципальных библиотек	101A154540			11 707,9	0,0	11 707,9
Прочая закупка товаров, работ и услуг	101A154540	244		11 707,9	0,0	11 707,9
Городские средства	101A154540	244	1	1 707,9	0,0	1 707,9
Областные средства	101A154540	244	2	10 000,0	0,0	10 000,0
Ведомственная целевая программа «Развитие физической культуры и массового спорта в городе Орле на 2020-2022 годы»	1020000000			3 500,0	0,0	3 500,0
Иные выплаты, за исключением фонда оплаты труда государственных (муниципальных) органов, лицам, привлекаемым согласно законодательству для выполнения отдельных полномочий	1020000000	123		1 082,5	0,0	1 082,5
Городские средства	1020000000	123	1	1 082,5	0,0	1 082,5
Прочая закупка товаров, работ и услуг	1020000000	244		1 612,5	0,0	1 612,5
Городские средства	1020000000	244	1	1 612,5	0,0	1 612,5
Субсидии бюджетным учреждениям на иные цели	1020000000	612		805,0	0,0	805,0
Городские средства	1020000000	612	1	805,0	0,0	805,0
Ведомственная целевая программа «Экология города Орла на 2019-2021 годы»	1030000000			4 122,0	315,1	4 437,1
Прочая закупка товаров, работ и услуг	1030000000	244		4 122,0	315,1	4 437,1
Городские средства	1030000000	244	1	4 122,0	315,1	4 437,1
Ведомственная целевая программа «Молодежь города Орла на 2020-2022 годы»	1040000000			1 500,0	306,2	1 806,2
Прочая закупка товаров, работ и услуг	1040000000	244		1 500,0	306,2	1 806,2
Городские средства	1040000000	244	1	1 500,0	306,2	1 806,2
Ведомственная целевая программа «Развитие и поддержка малого и среднего предпринимательства в городе Орле на 2019 - 2021 годы»	1050000000			500,0	0,0	500,0
Прочая закупка товаров, работ и услуг	1050000000	244		200,0	0,0	200,0
Городские средства	1050000000	244	1	200,0	0,0	200,0
Субсидии на возмещение недополученных доходов и (или) возмещение фактически понесенных затрат в связи с производством (реализацией) товаров, выполнением работ, оказанием услуг	1050000000	811		300,0	0,0	300,0
Городские средства	1050000000	811	1	300,0	0,0	300,0
Ведомственная целевая программа «Создание и ремонт контейнерных площадок в городе Орле в 2019 - 2021 годах»	1060000000			690,0	0,0	690,0
Прочая закупка товаров, работ и услуг	1060000000	244		690,0	0,0	690,0
Городские средства	1060000000	244	1	690,0	0,0	690,0
Ведомственная целевая программа «Муниципальная адресная инвестиционная программа»	1070000000			55 322,1	0,0	55 322,1
Закупка товаров, работ, услуг в целях капитального ремонта государственного (муниципального) имущества	1070000000	243		0,0	0,0	0,0
Городские средства	1070000000	243	1	0,0	0,0	0,0
Бюджетные инвестиции в объекты капитального строительства государственной (муниципальной) собственности	1070000000	414		55 322,1	0,0	55 322,1
Городские средства	1070000000	414	1	55 322,1	0,0	55 322,1
Финансовое обеспечение дорожной деятельности-Капитальный ремонт моста «Дружба» через р. Ока в черте города Орла	10700R3900			161 616,2	0,0	161 616,2
Закупка товаров, работ, услуг в целях капитального ремонта государственного (муниципального) имущества	10700R3900	243		161 616,2	0,0	161 616,2
Городские средства	10700R3900	243	1	1 616,2	0,0	1 616,2
Областные средства	10700R3900	243	2	160 000,0	0,0	160 000,0
Капитальное строительство-строительство детского сада на 230 мест по ул. Полковника Старинова в г.Орле	10700S2311			13 775,7	1 000,0	14 775,7
Бюджетные инвестиции в объекты капитального строительства государственной (муниципальной) собственности	10700S2311	414		13 775,7	1 000,0	14 775,7
Городские средства	10700S2311	414	1	0,0	1 000,0	1 000,0
Областные средства	10700S2311	414	2	13 775,7	0,0	13 775,7
Капитальное строительство-реконструкция «Красного моста» в городе Орле	10700S2312			49 351,2	0,0	49 351,2
Бюджетные инвестиции в объекты капитального строительства государственной (муниципальной) собственности	10700S2312	414		49 351,2	0,0	49 351,2
Городские средства	10700S2312	414	1	2 468,0	0,0	2 468,0
Областные средства	10700S2312	414	2	46 883,2	0,0	46 883,2
Капитальный ремонт моста «Дружба» через р. Ока в черте города Орла	10700S2321			64 803,1	0,0	64 803,1
Закупка товаров, работ, услуг в целях капитального ремонта государственного (муниципального) имущества	10700S2321	243		64 803,1	0,0	64 803,1
Городские средства	10700S2321	243	1	6 000,0	0,0	6 000,0
Областные средства	10700S2321	243	2	58 803,1	0,0	58 803,1
Создание новых мест в общеобразовательных организациях	107E155200			3 300,0	0,0	3 300,0
Бюджетные инвестиции в объекты капитального строительства государственной (муниципальной) собственности	107E155200	414		3 300,0	0,0	3 300,0
Городские средства	107E155200	414	1	3 300,0	0,0	3 300,0
Областные средства	107E155200	414	2	0,0	0,0	0,0
Строительство и реконструкция (модернизация) объектов питьевого водоснабжения	107G552430			0,0	0,0	0,0
Бюджетные инвестиции в объекты капитального строительства государственной (муниципальной) собственности	107G552430	414		0,0	0,0	0,0
Городские средства	107G552430	414	1	0,0	0,0	0,0
Областные средства	107G552430	414	2	0,0	0,0	0,0
Строительство и реконструкция (модернизация) объектов питьевого водоснабжения-строительство водовода по ул. Высоковольтная от Лужковского водовода до Кромского шоссе	107G552431			37 539,3	0,0	37 539,3
Бюджетные инвестиции в объекты капитального строительства государственной (муниципальной) собственности	107G552431	414		37 539,3	0,0	37 539,3
Городские средства	107G552431	414	1	1 877,0	0,0	1 877,0
Областные средства	107G552431	414	2	35 662,3	0,0	35 662,3
Строительство и реконструкция (модернизация) объектов питьевого водоснабжения-строительство водовода по ул. Высоковольтная от Лужковского водовода до Кромского шоссе	107G573431			10 951,2	0,0	10 951,2
Бюджетные инвестиции в объекты капитального строительства государственной (муниципальной) собственности	107G573431	414		10 951,2	0,0	10 951,2
Городские средства	107G573431	414	1	547,6	0,0	547,6
Областные средства	107G573431	414	2	10 403,6	0,0	10 403,6
Создание дополнительных мест для детей в возрасте от 1.5 до 3 лет в образовательных организациях, осуществляющих образовательную деятельность по образовательным программам дошкольного образования-строительство детского сада (ясли) по ул. Планерная в г. Орле	107P252321			34 018,6	0,0	34 018,6
Бюджетные инвестиции в объекты капитального строительства государственной (муниципальной) собственности	107P252321	414		34 018,6	0,0	34 018,6
Городские средства	107P252321	414	1	1 700,9	0,0	1 700,9
Областные средства	107P252321	414	2	32 317,6	0,0	32 317,6
Создание дополнительных мест для детей в возрасте от 1.5 до 3 лет в образовательных организациях, осуществляющих образовательную деятельность по образовательным программам дошкольного образования-строительство детского сада в микрорайоне №6 в г.Орле (2 этап строительства)	107P252322			65 131,6	0,0	65 131,6
Бюджетные инвестиции в объекты капитального строительства государственной (муниципальной) собственности	107P252322	414		65 131,6	0,0	65 131,6
Городские средства	107P252322	414	1	3 256,6	0,0	3 256,6
Областные средства	107P252322	414	2	61 875,0	0,0	61 875,0
Создание дополнительных мест для детей в возрасте от 1.5 до 3 лет в образовательных организациях, осуществляющих образовательную деятельность по образовательным программам дошкольного образования-строительство детского сада (ясли) в 795 квартале г. Орле	107P252323			34 018,6	0,0	34 018,6
Бюджетные инвестиции в объекты капитального строительства государственной (муниципальной) собственности	107P252323	414		34 018,6	0,0	34 018,6
Городские средства	107P252323	414	1	1 700,9	0,0	1 700,9
Областные средства	107P252323	414	2	32 317,6	0,0	32 317,6
Создание дополнительных мест для детей в возрасте от 1.5 до 3 лет в образовательных организациях, осуществляющих образовательную деятельность по образовательным программам дошкольного образования-строительство детского сада (ясли) в микрорайоне №13 г. Орла	107P252324			45 037,1	0,0	45 037,1
Бюджетные инвестиции в объекты капитального строительства государственной (муниципальной) собственности	107P252324	414		45 037,1	0,0	45 037,1
Городские средства	107P252324	414	1	1 683,8	0,0	1 683,8
Областные средства	107P252324	414	2	43 353,3	0,0	43 353,3
Ведомственная целевая программа «Сохранение и реконструкция военно-мемориальных объектов, расположенных на территории города Орла, в 2020 году»	1080000000			200,0	0,0	200,0
Прочая закупка товаров, работ и услуг	1080000000	244		200,0	0,0	200,0
Городские средства	1080000000	244	1	200,0	0,0	200,0
Реализация основного мероприятия	10800S1790			148,2	0,0	148,2
Прочая закупка товаров, работ и услуг	10800S1790	244		148,2	0,0	148,2
Областные средства	10800S1790	244	2	148,2	0,0	148,2
				0,0	**0,0**	**0,0**

ВЦП «Муниципальная адресная инвестиционная программа»-строительство и реконструкция (модернизация) объектов питьевого водоснабжения-строительство водовода по ул. Высоковольтная от Лужковского водовода до Кромского шоссе	170G552431			0,0	0,0	0,0
Бюджетные инвестиции в объекты капитального строительства государственной (муниципальной) собственности	170G552431	414		0,0	0,0	0,0
Городские средства	170G552431	414	1	0,0	0,0	0,0
Областные средства	170G552431	414	2	0,0	0,0	0,0
ВЦП «Муниципальная адресная инвестиционная программа»-строительство и реконструкция (модернизация) объектов питьевого водоснабжения-строительство водовода по ул. Высоковольтная от Лужковского водовода до Кромского шоссе	170G573431			0,0	0,0	0,0
Бюджетные инвестиции в объекты капитального строительства государственной (муниципальной) собственности	170G573431	414		0,0	0,0	0,0
Городские средства	170G573431	414	1	0,0	0,0	0,0
Областные средства	170G573431	414	2	0,0	0,0	0,0
Муниципальные программы	2000000000			**5 515 367,5**	**205 450,3**	**5 720 817,8**
				0,0	**2 597,9**	**2 597,9**
Муниципальная программа «Энергосбережение и повышение энергетической эффективности в городе Орле на 2017-2019годы»	2210040000			0,0	2 597,9	2 597,9
Субсидии бюджетным учреждениям на иные цели	2210040000	612		0,0	2 597,9	2 597,9
Городские средства	2210040000	612	1	0,0	2 597,9	2 597,9
МП «Формирование современной городской среды на территории города Орла на 2018-2024 годы»	2400000000			**200 275,7**	**5 000,0**	**205 275,7**
МП «Формирование современной городской среды на территории города Орла на 2018-2024 годы»	2400000000			3 284,2	5 000,0	8 284,2
Прочая закупка товаров, работ и услуг	2400000000	244		2 268,0	5 000,0	7 268,0
Городские средства	2400000000	244	1	2 268,0	5 000,0	7 268,0
Субсидии бюджетным учреждениям на иные цели	2400000000	612		1 016,2	0,0	1 016,2
Городские средства	2400000000	612	1	1 016,2	0,0	1 016,2
МП «Формирование современной городской среды на территории города Орла на 2018-2024 годы»-развитие культурной сферы	2400073180			7 991,4	0,0	7 991,4
Прочая закупка товаров, работ и услуг	2400073180	244		7 991,4	0,0	7 991,4
Областные средства	2400073180	244	2	7 991,4	0,0	7 991,4
Благоустройство дворовых территорий в рамках МП «Формирование современной городской среды на территории города Орла на 2018-2024 годы»- средства дорожного фонда	24004S3180			0,0	0,0	0,0
Прочая закупка товаров, работ и услуг	24004S3180	244		0,0	0,0	0,0
Городские средства	24004S3180	244	1	0,0	0,0	0,0
Поддержка государственных программ субъектов Российской Федерации и муниципальных программ формирования современной городской среды	240F255550			100 480,5	0,0	100 480,5
Прочая закупка товаров, работ и услуг	240F255550	244		100 480,5	0,0	100 480,5
Городские средства	240F255550	244	1	634,8	0,0	634,8
Областные средства	240F255550	244	2	99 845,7	0,0	99 845,7
Реализация мероприятий по благоустройству дворовых территорий и общественных пространств, предусмотренных муниципальными программами формирования современной городской среды	240F2S3180			88 519,7	0,0	88 519,7
Прочая закупка товаров, работ и услуг	240F2S3180	244		88 519,7	0,0	88 519,7
Городские средства	240F2S3180	244	1	885,2	0,0	885,2
Областные средства	240F2S3180	244	2	87 634,5	0,0	87 634,5
Муниципальная программа «Обеспечение жильем молодых семей в городе Орле на 2017-2020 годы»	2500000000			**12 330,8**	**0,0**	**12 330,8**
Муниципальная программа «Обеспечение жильем молодых семей в городе Орле на 2017-2020 годы»	2500000000			7 000,0	0,0	7 000,0
Субсидии гражданам на приобретение жилья	2500000000	322		7 000,0	0,0	7 000,0
Городские средства	2500000000	322	1	7 000,0	0,0	7 000,0
Реализация мероприятий по обеспечению жильем молодых семей-областной бюджет	2500074970			389,4	0,0	389,4
Субсидии гражданам на приобретение жилья	2500074970	322		389,4	0,0	389,4
Областные средства	2500074970	322	2	389,4	0,0	389,4
Реализация мероприятий по обеспечению жильем молодых семей-софинансирование	25000L4970			4 941,4	0,0	4 941,4
Субсидии гражданам на приобретение жилья	25000L4970	322		4 941,4	0,0	4 941,4
Областные средства	25000L4970	322	2	4 941,4	0,0	4 941,4
Муниципальная программа «Развитие муниципальной системы образования города Орла на 2018-2020 годы»	2600000000			**4 270 385,6**	**191 683,2**	**4 462 068,8**
Обеспечение доступности приоритетных объектов и услуг в приоритетных сферах жизнедеятельности инвалидов и других маломобильных групп населения	26100L0270			2 452,1	0,0	2 452,1
Субсидии бюджетным учреждениям на иные цели	26100L0270	612		2 452,1	0,0	2 452,1
Городские средства	26100L0270	612	1	122,6	0,0	122,6
Областные средства	26100L0270	612	2	2 329,5	0,0	2 329,5
Обеспечение деятельности (оказание услуг) дошкольных учреждений	2610140340			900 753,1	64 661,1	965 414,2
Фонд оплаты труда учреждений	2610140340	111		2 271,0	0,0	2 271,0
Городские средства	2610140340	111	1	2 271,0	0,0	2 271,0
Иные выплаты персоналу учреждений, за исключением фонда оплаты труда	2610140340	112		1,0	0,0	1,0
Городские средства	2610140340	112	1	1,0	0,0	1,0
Взносы по обязательному социальному страхованию на выплаты по оплате труда работников и иные выплаты работникам учреждений	2610140340	119		292,0	201,4	493,4
Городские средства	2610140340	119	1	292,0	201,4	493,4
Прочая закупка товаров, работ и услуг	2610140340	244		1 534,0	24,0	1 558,0
Городские средства	2610140340	244	1	1 534,0	24,0	1 558,0
Субсидии бюджетным учреждениям на финансовое обеспечение государственного (муниципального) задания на оказание государственных (муниципальных) услуг (выполнение работ)	2610140340	611		758 050,0	0,0	758 050,0
Городские средства	2610140340	611	1	758 050,0	0,0	758 050,0
Субсидии бюджетным учреждениям на иные цели	2610140340	612		138 596,1	64 435,8	203 031,9
Городские средства	2610140340	612	1	138 596,1	64 435,8	203 031,9
Исполнение судебных актов Российской Федерации и мировых соглашений по возмещению причиненного вреда	2610140340	831		2,0	0,0	2,0
Городские средства	2610140340	831	1	2,0	0,0	2,0
Уплата прочих налогов, сборов	2610140340	852		7,0	0,0	7,0
Городские средства	2610140340	852	1	7,0	0,0	7,0
Компенсация части родительской платы за содержание ребенка в государственных и муниципальных образовательных учреждениях, реализующих основную общеобразовательную программу дошкольного образования	2610171510			50 667,0	0,0	50 667,0
Пособия, компенсации и иные социальные выплаты гражданам, кроме публичных нормативных обязательств	2610171510	321		50 667,0	0,0	50 667,0
Областные средства	2610171510	321	2	50 667,0	0,0	50 667,0
Субвенция на финансовое обеспечение образовательного процесса оплата труда педагогического персонала	2610171570			1 030 077,5	0,0	1 030 077,5
Фонд оплаты труда учреждений	2610171570	111		5 415,7	0,0	5 415,7
Областные средства	2610171570	111	2	5 415,7	0,0	5 415,7
Взносы по обязательному социальному страхованию на выплаты по оплате труда работников и иные выплаты работникам учреждений	2610171570	119		1 635,5	0,0	1 635,5
Областные средства	2610171570	119	2	1 635,5	0,0	1 635,5
Прочая закупка товаров, работ и услуг	2610171570	244		5,8	0,0	5,8
Областные средства	2610171570	244	2	5,8	0,0	5,8
Субсидии бюджетным учреждениям на финансовое обеспечение государственного (муниципального) задания на оказание государственных (муниципальных) услуг (выполнение работ)	2610171570	611		1 023 020,5	0,0	1 023 020,5
Областные средства	2610171570	611	2	1 023 020,5	0,0	1 023 020,5
Обеспечение деятельности (оказание услуг) школ начальных, неполных средних и средних школ	2610240350			670 999,7	58 344,5	729 344,2
Субсидии бюджетным учреждениям на финансовое обеспечение государственного (муниципального) задания на оказание государственных (муниципальных) услуг (выполнение работ)	2610240350	611		518 834,3	0,0	518 834,3
Городские средства	2610240350	611	1	518 834,3	0,0	518 834,3
Субсидии бюджетным учреждениям на иные цели	2610240350	612		152 165,4	58 344,5	210 509,9
Городские средства	2610240350	612	1	152 165,4	58 344,5	210 509,9
Ежемесячное денежное вознаграждение за классное руководство	2610271500			41 876,1	0,0	41 876,1
Субсидии бюджетным учреждениям на финансовое обеспечение государственного (муниципального) задания на оказание государственных (муниципальных) услуг (выполнение работ)	2610271500	611		41 876,1	0,0	41 876,1
Областные средства	2610271500	611	2	41 876,1	0,0	41 876,1
Финансовое обеспечение государственных гарантий реализации прав на получение общедоступного и бесплатного дошкольного образования в муниципальных дошкольных образовательных организациях, общедоступного и бесплатного дошкольного, начального общего, основного общего, среднего общего образования в муниципальных общеобразовательных организациях, обеспечение дополнительного образования детей в муниципальных общеобразовательных организациях	2610271570			930 806,9	0,0	930 806,9
Субсидии бюджетным учреждениям на финансовое обеспечение государственного (муниципального) задания на оказание государственных (муниципальных) услуг (выполнение работ)	2610271570	611		930 806,9	0,0	930 806,9
Областные средства	2610271570	611	2	930 806,9	0,0	930 806,9
Мероприятия по организации оздоровительной кампании для детей	26102S0850			1 693,0	21,3	1 714,3
Субсидии бюджетным учреждениям на иные цели	26102S0850	612		1 693,0	21,3	1 714,3
Городские средства	26102S0850	612	1	1 693,0	21,3	1 714,3
Обеспечение питанием учащихся муниципальных общеобразовательных организаций	26102S2410			111 585,7	0,0	111 585,7
Субсидии бюджетным учреждениям на иные цели	26102S2410	612		111 585,7	0,0	111 585,7
Городские средства	26102S2410	612	1	100 049,9	0,0	100 049,9
Областные средства	26102S2410	612	2	11 535,8	0,0	11 535,8
Обеспечение деятельности (оказание услуг) учреждений дополнительного образования детей	2610340360			458 977,8	62 710,7	521 688,5
Субсидии бюджетным учреждениям на финансовое обеспечение государственного (муниципального) задания на оказание государственных (муниципальных) услуг (выполнение работ)	2610340360	611		453 405,1	0,0	453 405,1
Городские средства	2610340360	611	1	453 405,1	0,0	453 405,1
Субсидии бюджетным учреждениям на иные цели	2610340360	612		5 572,7	62 710,7	68 283,4
Городские средства	2610340360	612	1	5 572,7	62 710,7	68 283,4
Обеспечение деятельности (оказание услуг) учреждений, обеспечивающих предоставление услуг в сфере образования	2610340380			19 421,7	1 543,1	20 964,8
Субсидии бюджетным учреждениям на финансовое обеспечение государственного (муниципального) задания на оказание государственных (муниципальных) услуг (выполнение работ)	2610340380	611		17 759,0	0,0	17 759,0
Городские средства	2610340380	611	1	17 759,0	0,0	17 759,0
Субсидии бюджетным учреждениям на иные цели	2610340380	612		1 662,7	1 543,1	3 205,8
Городские средства	2610340380	612	1	1 662,7	1 543,1	3 205,8
Обеспечение поддержки педагогических работников учреждений дополнительного образования, ставших победителями и призерами городских профессиональных конкурсов	2620140360			54,7	0,0	54,7
Субсидии бюджетным учреждениям на финансовое обеспечение государственного (муниципального) задания на оказание государственных (муниципальных) услуг (выполнение работ)	2620140360	611		54,7	0,0	54,7
Городские средства	2620140360	611	1	54,7	0,0	54,7
Премии лучшим педагогическим работникам учреждений образования	2620140400			391,0	0,0	391,0
Субсидии бюджетным учреждениям на иные цели	2620140400	612		391,0	0,0	391,0
Городские средства	2620140400	612	1	391,0	0,0	391,0
Меры социальной поддержки педагогическим работникам учреждений образования, имеющим право на социально-курортное лечение	2620140410			535,0	0,0	535,0
Субсидии бюджетным учреждениям на иные цели	2620140410	612		535,0	0,0	535,0
Городские средства	2620140410	612	1	535,0	0,0	535,0
Меры социальной поддержки молодым специалистам, приступившим к педагогической работе в течение года после окончания учебного заведения	2620140420			4 024,9	0,0	4 024,9
Субсидии бюджетным учреждениям на иные цели	2620140420	612		4 024,9	0,0	4 024,9
Городские средства	2620140420	612	1	4 024,9	0,0	4 024,9
Меры социальной поддержки в виде единовременной выплаты молодым педагогам муниципальных образовательных учреждений	2620140960			315,0	0,0	315,0
Субсидии бюджетным учреждениям на иные цели	2620140960	612		315,0	0,0	315,0
Городские средства	2620140960	612	1	315,0	0,0	315,0
Обеспечение поддержки педагогических работников, ставших победителями и призерами городских профессиональных конкурсов	2620171570			643,6	0,0	643,6
Фонд оплаты труда учреждений	2620171570	111		17,5	0,0	17,5
Областные средства	2620171570	111	2	17,5	0,0	17,5
Взносы по обязательному социальному страхованию на выплаты по оплате труда работников и иные выплаты работникам учреждений	2620171570	119		5,3	0,0	5,3
Областные средства	2620171570	119	2	5,3	0,0	5,3
Субсидии бюджетным учреждениям на финансовое обеспечение государственного (муниципального) задания на оказание государственных (муниципальных) услуг (выполнение работ)	2620171570	611		620,8	0,0	620,8
Областные средства	2620171570	611	2	620,8	0,0	620,8
Муниципальные стипендии для одаренных детей	2620240160			1 098,0	0,0	1 098,0
Стипендии	2620240160	340		1 098,0	0,0	1 098,0
Городские средства	2620240160	340	1	1 098,0	0,0	1 098,0
Мероприятие 1 «Оздоровление детей в пришкольных лагерях»	2630100000			16 666,1	4 275,8	20 941,9
Субсидии бюджетным учреждениям на иные цели	2630100000	612		16 666,1	4 275,8	20 941,9
Городские средства	2630100000	612	1	16 666,1	4 275,8	20 941,9
Мероприятие 2 «Оздоровление детей в загородных оздоровительных учреждениях»	2630200000			27 346,7	126,7	27 473,4
Приобретение товаров, работ, услуг в пользу граждан в целях их социального обеспечения	2630200000	323		20 213,4	0,0	20 213,4
Городские средства	2630200000	323	1	20 213,4	0,0	20 213,4
Субсидии бюджетным учреждениям на иные цели	2630200000	612		7 022,4	126,7	7 149,1
Городские средства	2630200000	612	1	7 022,4	126,7	7 149,1
Субсидии автономным учреждениям на иные цели	2630200000	622		110,9	0,0	110,9
Городские средства	2630200000	622	1	110,9	0,0	110,9
Муниципальная программа «Комплексное развитие улично-дорожной сети города Орла на 2020-2022 годы»	2800000000			**871 380,4**	**6 169,2**	**877 549,6**
Мероприятие 1 «Содержание улично-дорожной сети города Орла»	2810000000			6 785,9	1 711,6	8 497,4
Прочая закупка товаров, работ и услуг	2810000000	244		0,0	1 084,4	1 084,4
Городские средства	2810000000	244	1	0,0	1 084,4	1 084,4
Прочая закупка товаров, работ и услуг	2810000000	244		6 659,0	500,3	7 159,2
Городские средства	2810000000	244	1	6 659,0	500,3	7 159,2
Бюджетные инвестиции в объекты капитального строительства государственной (муниципальной) собственности	2810000000	414		126,9	126,9	253,8
Городские средства	2810000000	414	1	126,9	126,9	253,8
МП «Комплексное развитие улично-дорожной сети города Орла на 2020-2022 годы»-Мероприятие 1 «Содержание улично-дорожной сети города Орла»-Поддержка дорожного хозяйства	28100S0550			389 856,0	0,0	389 856,0
Прочая закупка товаров, работ и услуг	28100S0550	244		389 856,0	0,0	389 856,0
Областные средства	28100S0550	244	2	389 856,0	0,0	389 856,0
Мероприятие 2 «Ремонт объектов улично-дорожной сети города Орла»	2820000000			505,1	1 107,2	1 612,2
Прочая закупка товаров, работ и услуг	2820000000	244		505,1	1 107,2	1 612,2
Городские средства	2820000000	244	1	505,1	1 107,2	1 612,2
Поддержка дорожного хозяйства	28200S0550			52 307,9	0,0	52 307,9
Прочая закупка товаров, работ и услуг	28200S0550	244		52 307,9	0,0	52 307,9
Областные средства	28200S0550	244	2	52 307,9	0,0	52 307,9
МП «Комплексное развитие улично-дорожной сети города Орла на 2020-2022 годы»-Мероприятие 2 «Ремонт объектов улично-дорожной сети города Орла»-Национальный проект-Поддержка дорожного хозяйства	282R1S0550			0,0	0,0	0,0
Прочая закупка товаров, работ и услуг	282R1S0550	244		0,0	0,0	0,0
Областные средства	282R1S0550	244	2	0,0	0,0	0,0
Мероприятие 3 «Ремонт, капитальный ремонт автомобильных дорог в рамках реализации регионального проекта «Программа комплексного развития объединенной дорожной сети Орловской области, а также Орловской городской агломерации на 2019-2024 годы» национального проекта «Безопасные и качественные автомобильные дороги»»	2830000000			3 856,9	955,3	4 812,2
Закупка товаров, работ, услуг в целях капитального ремонта государственного (муниципального) имущества	2830000000	243		210,6	0,0	210,6
Городские средства	2830000000	243	1	210,6	0,0	210,6
Прочая закупка товаров, работ и услуг	2830000000	244		3 646,3	955,3	4 601,6
Городские средства	2830000000	244	1	3 646,3	955,3	4 601,6
Финансовое обеспечение дорожной деятельности-ремонт объектов улично-дорожной сети города Орла	283R153931			253 878,2	0,0	253 878,2
Прочая закупка товаров, работ и услуг	283R153931	244		253 878,2	0,0	253 878,2
Областные средства	283R153931	244	2	253 878,2	0,0	253 878,2
Поддержка дорожного хозяйства	283R1S0550			153 228,7	0,0	153 228,7
Прочая закупка товаров, работ и услуг	283R1S0550	244		153 228,7	0,0	153 228,7
Областные средства	283R1S0550	244	2	153 228,7	0,0	153 228,7
Мероприятие 4 «Устройство (монтаж) средств организации и регулирования дорожного движения на автомобильных дорогах города Орла»	2840000000			3 955,2	2 395,2	6 350,4
Закупка товаров, работ, услуг в целях капитального ремонта государственного (муниципального) имущества	2840000000	243		786,6	280,6	1 067,2
Городские средства	2840000000	243	1	786,6	280,6	1 067,2
Прочая закупка товаров, работ и услуг	2840000000	244		3 168,6	2 114,6	5 283,1
Городские средства	2840000000	244	1	3 168,6	2 114,6	5 283,1
МП «Комплексное развитие улично-дорожной сети города Орла на 2020-2022 годы»-Мероприятие 4 «Устройство (монтаж) средств организации и регулирования дорожного движения на автомобильных дорогах города Орла»-Капитальный ремонт	28400S2320			7 006,6	0,0	7 006,6
Закупка товаров, работ, услуг в целях капитального ремонта государственного (муниципального) имущества	28400S2320	243		7 006,6	0,0	7 006,6
Областные средства	28400S2320	243	2	7 006,6	0,0	7 006,6
Муниципальная адресная программа «Переселение граждан из аварийного жилищного фонда на территории муниципального образования «Город Орел» на 2019-2025 годы»	2900000000			**160 994,9**	**0,0**	**160 994,9**
Обеспечение устойчивого сокращения непригодного для проживания жилого фонда за счет средств, поступивших от Фонда содействия реформированию жилищно-коммунального хозяйства	290F367483			155 767,8	0,0	155 767,8
Бюджетные инвестиции на приобретение объектов недвижимого имущества в государственную (муниципальную) собственность	290F367483	412		153 176,9	0,0	153 176,9
Областные средства	290F367483	412	2	153 176,9	0,0	153 176,9
Уплата иных платежей	290F367483	853		2 590,9	0,0	2 590,9
Областные средства	290F367483	853	2	2 590,9	0,0	2 590,9
Обеспечение устойчивого сокращения непригодного для проживания жилого фонда за счет областных средств	290F367484			1 570,9	0,0	1 570,9
Бюджетные инвестиции на приобретение объектов недвижимого имущества в государственную (муниципальную) собственность	290F367484	412		1 544,7	0,0	1 544,7
Областные средства	290F367484	412	2	1 544,7	0,0	1 544,7
Уплата иных платежей	290F367484	853		26,2	0,0	26,2
Областные средства	290F367484	853	2	26,2	0,0	26,2
Обеспечение устойчивого сокращения непригодного для проживания жилого фонда за счет средств городского бюджета	290F36748S			3 656,2	0,0	3 656,2

Бюджетные инвестиции на приобретение объектов недвижимого имущества в государственную (муниципальную) собственность	290F36748S	412		2 215,8	0,0	2 215,8
Городские средства	290F36748S	412	1	2 215,8	0,0	2 215,8
Уплата иных платежей	290F36748S	853		1 440,4	0,0	1 440,4
Городские средства	290F36748S	853	1	1 440,4	0,0	1 440,4
Заместитель главы администрации города Орла - начальник финансово-экономического управления				И.Н. Краличев		

Приложение 15
к решению Орловского городского Совета
народных депутатов
№ 65/1077 - ГС от 26 марта 2020 года

Распределение бюджетных ассигнований по целевым статьям и видам расходов на плановый период 2021 и 2022 годов

Единица измерения: тыс. руб.

Наименование	ЦСт	ВР	Ист	Сумма на 2021 год			2022 год
				сумма	поправки	с учетом поправок	сумма
Итого:				**5 709 071,5**	**0,0**	**5 709 071,5**	**5 384 618,6**
Непрограммные мероприятия	1000000000			747 756,1	-11 900,0	735 856,1	**650 860,2**
Непрограммные мероприятия	1000000000			747 756,1	-11 900,0	735 856,1	**650 860,2**
Содержание органов местного самоуправления	1000040040			151 176,9	0,0	151 176,9	**151 148,9**
Фонд оплаты труда государственных (муниципальных) органов	1000040040	121		22 310,0	0,0	22 310,0	**22 310,0**
Городские средства	1000040040	121	1	22 310,0	0,0	22 310,0	**22 310,0**
Иные выплаты персоналу государственных (муниципальных) органов, за исключением фонда оплаты труда	1000040040	122		1 045,0	0,0	1 045,0	**1 045,0**
Городские средства	1000040040	122	1	1 045,0	0,0	1 045,0	**1 045,0**
Иные выплаты, за исключением фонда оплаты труда государственных (муниципальных) органов, лицам, привлекаемым согласно законодательству для выполнения отдельных полномочий	1000040040	123		6 360,0	0,0	6 360,0	**6 360,0**
Городские средства	1000040040	123	1	6 360,0	0,0	6 360,0	**6 360,0**
Взносы по обязательному социальному страхованию на выплаты денежного содержания и иные выплаты работникам государственных (муниципальных) органов	1000040040	129		4 435,4	0,0	4 435,4	**4 435,4**
Городские средства	1000040040	129	1	4 435,4	0,0	4 435,4	**4 435,4**
Прочая закупка товаров, работ и услуг	1000040040	244		2 353,0	0,0	2 353,0	**2 353,0**
Городские средства	1000040040	244	1	2 353,0	0,0	2 353,0	**2 353,0**
Уплата прочих налогов, сборов	1000040040	852		30,0	0,0	30,0	**30,0**
Городские средства	1000040040	852	1	30,0	0,0	30,0	**30,0**
Уплата иных платежей	1000040040	853		50,0	0,0	50,0	**50,0**
Городские средства	1000040040	853	1	50,0	0,0	50,0	**50,0**
Фонд оплаты труда государственных (муниципальных) органов	1000040040	121		87 453,0	0,0	87 453,0	**87 425,0**
Городские средства	1000040040	121	1	87 453,0	0,0	87 453,0	**87 425,0**
Иные выплаты персоналу государственных (муниципальных) органов, за исключением фонда оплаты труда	1000040040	122		6 184,0	0,0	6 184,0	**6 184,0**
Городские средства	1000040040	122	1	6 184,0	0,0	6 184,0	**6 184,0**
Взносы по обязательному социальному страхованию на выплаты денежного содержания и иные выплаты работникам государственных (муниципальных) органов	1000040040	129		13 999,5	0,0	13 999,5	**13 999,5**
Городские средства	1000040040	129	1	13 999,5	0,0	13 999,5	**13 999,5**
Прочая закупка товаров, работ и услуг	1000040040	244		6 957,0	0,0	6 957,0	**6 957,0**
Городские средства	1000040040	244	1	6 957,0	0,0	6 957,0	**6 957,0**
Уплата иных платежей	1000040040	853		0,0	0,0	0,0	**0,0**
Городские средства	1000040040	853	1	0,0	0,0	0,0	**0,0**
Осуществление полномочий по составлению (изменению) списков кандидатов в присяжные заседатели федеральных судов общей юрисдикции в Российской Федерации	1000051200			1 078,4	0,0	1 078,4	**2 036,8**
Прочая закупка товаров, работ и услуг	1000051200	244		1 078,4	0,0	1 078,4	**2 036,8**
Областные средства	1000051200	244	2	1 078,4	0,0	1 078,4	**2 036,8**
Содержание органов местного самоуправления	1000040040			37 243,1	0,0	37 243,1	**37 285,1**
Фонд оплаты труда государственных (муниципальных) органов	1000040040	121		23 071,0	0,0	23 071,0	**23 006,0**
Городские средства	1000040040	121	1	23 071,0	0,0	23 071,0	**23 006,0**
Иные выплаты персоналу государственных (муниципальных) органов, за исключением фонда оплаты труда	1000040040	122		1 651,0	0,0	1 651,0	**1 651,0**
Городские средства	1000040040	122	1	1 651,0	0,0	1 651,0	**1 651,0**
Взносы по обязательному социальному страхованию на выплаты денежного содержания и иные выплаты работникам государственных (муниципальных) органов	1000040040	129		5 774,1	0,0	5 774,1	**5 774,1**
Городские средства	1000040040	129	1	5 774,1	0,0	5 774,1	**5 774,1**
Прочая закупка товаров, работ и услуг	1000040040	244		3 207,0	0,0	3 207,0	**3 224,0**
Городские средства	1000040040	244	1	3 207,0	0,0	3 207,0	**3 224,0**
Уплата прочих налогов, сборов	1000040040	852		8,0	0,0	8,0	**8,0**
Городские средства	1000040040	852	1	8,0	0,0	8,0	**8,0**
Уплата иных платежей	1000040040	853		75,0	0,0	75,0	**75,0**
Городские средства	1000040040	853	1	75,0	0,0	75,0	**75,0**
Фонд оплаты труда государственных (муниципальных) органов	1000040040	121		2 809,0	0,0	2 809,0	**2 809,0**
Городские средства	1000040040	121	1	2 809,0	0,0	2 809,0	**2 809,0**
Иные выплаты персоналу государственных (муниципальных) органов, за исключением фонда оплаты труда	1000040040	122		195,0	0,0	195,0	**195,0**
Городские средства	1000040040	122	1	195,0	0,0	195,0	**195,0**
Взносы по обязательному социальному страхованию на выплаты денежного содержания и иные выплаты работникам государственных (муниципальных) органов	1000040040	129		453,0	0,0	453,0	**453,0**
Городские средства	1000040040	129	1	453,0	0,0	453,0	**453,0**
Прочая закупка товаров, работ и услуг	1000040040	244		0,0	0,0	0,0	**90,0**
Городские средства	1000040040	244	1	0,0	0,0	0,0	**90,0**
Уплата иных платежей	1000040040	853		0,0	0,0	0,0	**0,0**
Городские средства	1000040040	853	1	0,0	0,0	0,0	**0,0**
Проведение выборов депутатов Орловского городского Совета народных депутатов	1000040910			0,0	0,0	0,0	**0,0**
Прочая закупка товаров, работ и услуг	1000040910	244		0,0	0,0	0,0	**0,0**
Городские средства	1000040910	244	1	0,0	0,0	0,0	**0,0**
Резервные фонды местных администраций	1000040070			3 000,0	0,0	3 000,0	**3 000,0**
Резервные средства	1000040070	870		3 000,0	0,0	3 000,0	**3 000,0**
Городские средства	1000040070	870	1	3 000,0	0,0	3 000,0	**3 000,0**
Содержание органов местного самоуправления	1000040040			43 676,0	0,0	43 676,0	**43 676,0**
Фонд оплаты труда государственных (муниципальных) органов	1000040040	121		33 023,0	0,0	33 023,0	**33 023,0**
Городские средства	1000040040	121	1	33 023,0	0,0	33 023,0	**33 023,0**
Иные выплаты персоналу государственных (муниципальных) органов, за исключением фонда оплаты труда	1000040040	122		2 387,0	0,0	2 387,0	**2 387,0**
Городские средства	1000040040	122	1	2 387,0	0,0	2 387,0	**2 387,0**
Взносы по обязательному социальному страхованию на выплаты денежного содержания и иные выплаты работникам государственных (муниципальных) органов	1000040040	129		5 325,0	0,0	5 325,0	**5 325,0**
Городские средства	1000040040	129	1	5 325,0	0,0	5 325,0	**5 325,0**
Прочая закупка товаров, работ и услуг	1000040040	244		2 837,0	0,0	2 837,0	**2 837,0**
Городские средства	1000040040	244	1	2 837,0	0,0	2 837,0	**2 837,0**
Уплата прочих налогов, сборов	1000040040	852		4,0	0,0	4,0	**4,0**
Городские средства	1000040040	852	1	4,0	0,0	4,0	**4,0**
Уплата иных платежей	1000040040	853		100,0	0,0	100,0	**100,0**
Городские средства	1000040040	853	1	100,0	0,0	100,0	**100,0**
Резервные фонды местных администраций	1000040070			0,0	0,0	0,0	**0,0**
Субсидии на возмещение недополученных доходов и (или) возмещение фактически понесенных затрат в связи с производством (реализацией) товаров, выполнением работ, оказанием услуг	1000040070	811		0,0	0,0	0,0	**0,0**
Городские средства	1000040070	811	1	0,0	0,0	0,0	**0,0**
Обеспечение деятельности подведомственных учреждений	1000040090			47 619,0	0,0	47 619,0	**48 180,0**
Фонд оплаты труда учреждений	1000040090	111		21 558,0	0,0	21 558,0	**21 558,0**
Городские средства	1000040090	111	1	21 558,0	0,0	21 558,0	**21 558,0**
Иные выплаты персоналу учреждений, за исключением фонда оплаты труда	1000040090	112		23,0	0,0	23,0	**23,0**
Городские средства	1000040090	112	1	23,0	0,0	23,0	**23,0**
Взносы по обязательному социальному страхованию на выплаты по оплате труда работников и иные выплаты работникам учреждений	1000040090	119		3 255,0	0,0	3 255,0	**3 255,0**
Городские средства	1000040090	119	1	3 255,0	0,0	3 255,0	**3 255,0**
Прочая закупка товаров, работ и услуг	1000040090	244		22 660,0	0,0	22 660,0	**23 221,0**
Городские средства	1000040090	244	1	22 660,0	0,0	22 660,0	**23 221,0**
Уплата налога на имущество организаций и земельного налога	1000040090	851		0,0	0,0	0,0	**0,0**
Городские средства	1000040090	851	1	0,0	0,0	0,0	**0,0**
Уплата прочих налогов, сборов	1000040090	852		123,0	0,0	123,0	**123,0**
Городские средства	1000040090	852	1	123,0	0,0	123,0	**123,0**
Уплата иных платежей	1000040090	853		0,0	0,0	0,0	**0,0**
Городские средства	1000040090	853	1	0,0	0,0	0,0	**0,0**
Оценка недвижимости, признание прав и регулирование отношений по государственной и муниципальной собственности	1000040110			1 800,0	0,0	1 800,0	**1 800,0**
Прочая закупка товаров, работ и услуг	1000040110	244		1 400,0	0,0	1 400,0	**1 400,0**
Городские средства	1000040110	244	1	1 400,0	0,0	1 400,0	**1 400,0**
Закупка товаров, работ и услуг для обеспечения государственных (муниципальных) нужд в области геодезии и картографии вне рамок государственного оборонного заказа	1000040110	245		400,0	0,0	400,0	**400,0**
Городские средства	1000040110	245	1	400,0	0,0	400,0	**400,0**
Содержание, текущий ремонт, оплата жилищно-коммунальных услуг помещений, находящихся в муниципальной собственности	1000040120			400,0	0,0	400,0	**400,0**
Прочая закупка товаров, работ и услуг	1000040120	244		400,0	0,0	400,0	**400,0**
Городские средства	1000040120	244	1	400,0	0,0	400,0	**400,0**
Расходы по судебным искам и предписаниям надзорных органов	1000040150			15 000,0	0,0	15 000,0	**15 000,0**
Исполнение судебных актов Российской Федерации и мировых соглашений по возмещению причиненного вреда	1000040150	831		0,0	0,0	0,0	**0,0**
Городские средства	1000040150	831	1	0,0	0,0	0,0	**0,0**
Уплата прочих налогов, сборов	1000040150	852		0,0	0,0	0,0	**0,0**
Городские средства	1000040150	852	1	0,0	0,0	0,0	**0,0**
Уплата иных платежей	1000040150	853		0,0	0,0	0,0	**0,0**
Городские средства	1000040150	853	1	0,0	0,0	0,0	**0,0**
Резервные средства	1000040150	870		15 000,0	0,0	15 000,0	**15 000,0**
Городские средства	1000040150	870	1	15 000,0	0,0	15 000,0	**15 000,0**
Мероприятия по защите конфиденциальной информации	1000040180			228,0	0,0	228,0	**228,0**
Прочая закупка товаров, работ и услуг	1000040180	244		228,0	0,0	228,0	**228,0**
Городские средства	1000040180	244	1	228,0	0,0	228,0	**228,0**
Субсидии на предоставление финансовой помощи для погашения денежных обязательств, обязательных платежей и восстановления платежеспособности муниципальных унитарных предприятий города Орла	1000040320			0,0	0,0	0,0	**0,0**
Субсидии на возмещение недополученных доходов и (или) возмещение фактически понесенных затрат в связи с производством (реализацией) товаров, выполнением работ, оказанием услуг	1000040320	811		0,0	0,0	0,0	**0,0**
Городские средства	1000040320	811	1	0,0	0,0	0,0	**0,0**
Компенсация льгот по коммунальным услугам председателям, проведение конкурсов, материальное стимулирование комитетов общественного самоуправления	1000040550			500,0	0,0	500,0	**500,0**
Иные выплаты, за исключением фонда оплаты труда государственных (муниципальных) органов, лицам, привлекаемым согласно законодательству для выполнения отдельных полномочий	1000040550	123		500,0	0,0	500,0	**500,0**
Городские средства	1000040550	123	1	500,0	0,0	500,0	**500,0**
Погашение кредиторской задолженности	1000040610			0,0	0,0	0,0	**0,0**
Резервные средства	1000040610	870		0,0	0,0	0,0	**0,0**
Городские средства	1000040610	870	1	0,0	0,0	0,0	**0,0**
Демонтаж (перенос) и временное хранение самовольно установленных нестационарных объектов и разукомплектованных транспортных средств	1000040650			0,0	0,0	0,0	**0,0**
Прочая закупка товаров, работ и услуг	1000040650	244		0,0	0,0	0,0	**0,0**
Городские средства	1000040650	244	1	0,0	0,0	0,0	**0,0**
Муниципальная поддержка некоммерческих организаций города Орла	1000040670			600,0	0,0	600,0	**600,0**
Субсидии (гранты в форме субсидий), не подлежащие казначейскому сопровождению	1000040670	633		600,0	0,0	600,0	**600,0**
Городские средства	1000040670	633	1	600,0	0,0	600,0	**600,0**
Организация общегородских, праздничных мероприятий	1000040680			1 394,0	0,0	1 394,0	**1 394,0**
Прочая закупка товаров, работ и услуг	1000040680	244		1 038,0	0,0	1 038,0	**1 038,0**
Городские средства	1000040680	244	1	1 038,0	0,0	1 038,0	**1 038,0**
Премии и гранты	1000040680	350		106,0	0,0	106,0	**106,0**
Городские средства	1000040680	350	1	106,0	0,0	106,0	**106,0**
Уплата иных платежей	1000040680	853		250,0	0,0	250,0	**250,0**
Городские средства	1000040680	853	1	250,0	0,0	250,0	**250,0**
Реализация функций органами местного самоуправления в сфере муниципального управления	1000040700			127 117,0	-11 900,0	115 217,0	**33 559,0**
Резервные средства	1000040700	870		127 117,0	-11 900,0	115 217,0	**33 559,0**
Городские средства	1000040700	870	1	127 117,0	-11 900,0	115 217,0	**33 559,0**
Приобретение жилья гражданам по решениям судов	1000040890			0,0	0,0	0,0	**0,0**
Бюджетные инвестиции на приобретение объектов недвижимого имущества в государственную (муниципальную) собственность	1000040890	412		0,0	0,0	0,0	**0,0**
Городские средства	1000040890	412	1	0,0	0,0	0,0	**0,0**
Выполнение наказов избирателей депутатам Орловского городского Совета народных депутатов	1000040940			0,0	0,0	0,0	**0,0**
Прочая закупка товаров, работ и услуг	1000040940	244		0,0	0,0	0,0	**0,0**
Городские средства	1000040940	244	1	0,0	0,0	0,0	**0,0**
Создание административных комиссий и определение перечня должностных лиц органов местного самоуправления, уполномоченных составлять протоколы об административных правонарушениях	1000071580			1 974,5	0,0	1 974,5	**1 974,5**
Фонд оплаты труда государственных (муниципальных) органов	1000071580	121		1 716,0	0,0	1 716,0	**1 716,0**
Областные средства	1000071580	121	2	1 716,0	0,0	1 716,0	**1 716,0**
Иные выплаты персоналу государственных (муниципальных) органов, за исключением фонда оплаты труда	1000071580	122		122,9	0,0	122,9	**122,9**
Областные средства	1000071580	122	2	122,9	0,0	122,9	**122,9**
Взносы по обязательному социальному страхованию на выплаты денежного содержания и иные выплаты работникам государственных (муниципальных) органов	1000071580	129		135,6	0,0	135,6	**135,6**
Областные средства	1000071580	129	2	135,6	0,0	135,6	**135,6**
Выполнение государственных полномочий Орловской области по созданию комиссии по делам несовершеннолетних и защите их прав и организации деятельности этих комиссий	1000071590			3 625,0	0,0	3 625,0	**3 625,0**
Фонд оплаты труда государственных (муниципальных) органов	1000071590	121		2 603,4	0,0	2 603,4	**2 603,4**
Областные средства	1000071590	121	2	2 603,4	0,0	2 603,4	**2 603,4**
Иные выплаты персоналу государственных (муниципальных) органов, за исключением фонда оплаты труда	1000071590	122		187,0	0,0	187,0	**187,0**
Областные средства	1000071590	122	2	187,0	0,0	187,0	**187,0**
Взносы по обязательному социальному страхованию на выплаты денежного содержания и иные выплаты работникам государственных (муниципальных) органов	1000071590	129		834,6	0,0	834,6	**834,6**
Областные средства	1000071590	129	2	834,6	0,0	834,6	**834,6**
Выполнение полномочий в сфере трудовых отношений	1000071610			1 171,2	0,0	1 171,2	**1 171,2**
Фонд оплаты труда государственных (муниципальных) органов	1000071610	121		837,0	0,0	837,0	**837,0**
Областные средства	1000071610	121	2	837,0	0,0	837,0	**837,0**
Иные выплаты персоналу государственных (муниципальных) органов, за исключением фонда оплаты труда	1000071610	122		271,2	0,0	271,2	**271,2**
Областные средства	1000071610	122	2	271,2	0,0	271,2	**271,2**
Взносы по обязательному социальному страхованию на выплаты денежного содержания и иные выплаты работникам государственных (муниципальных) органов	1000071610	129		63,0	0,0	63,0	**63,0**
Областные средства	1000071610	129	2	63,0	0,0	63,0	**63,0**
Мероприятия по обеспечению мобилизационной готовности экономики	1000040230			220,0	0,0	220,0	**220,0**
Фонд оплаты труда государственных (муниципальных) органов	1000040230	121		93,0	0,0	93,0	**93,0**
Городские средства	1000040230	121	1	93,0	0,0	93,0	**93,0**
Взносы по обязательному социальному страхованию на выплаты денежного содержания и иные выплаты работникам государственных (муниципальных) органов	1000040230	129		19,0	0,0	19,0	**19,0**
Городские средства	1000040230	129	1	19,0	0,0	19,0	**19,0**
Прочая закупка товаров, работ и услуг	1000040230	244		108,0	0,0	108,0	**108,0**
Городские средства	1000040230	244	1	108,0	0,0	108,0	**108,0**
Обеспечение деятельности подведомственных учреждений	1000040090			11 889,0	0,0	11 889,0	**12 277,0**
Фонд оплаты труда учреждений	1000040090	111		8 780,0	0,0	8 780,0	**9 155,0**
Городские средства	1000040090	111	1	8 780,0	0,0	8 780,0	**9 155,0**
Взносы по обязательному социальному страхованию на выплаты по оплате труда работников и иные выплаты работникам учреждений	1000040090	119		2 814,0	0,0	2 814,0	**2 814,0**
Городские средства	1000040090	119	1	2 814,0	0,0	2 814,0	**2 814,0**
Прочая закупка товаров, работ и услуг	1000040090	244		295,0	0,0	295,0	**308,0**
Городские средства	1000040090	244	1	295,0	0,0	295,0	**308,0**
Уплата прочих налогов, сборов	1000040090	852		0,0	0,0	0,0	**0,0**
Городские средства	1000040090	852	1	0,0	0,0	0,0	**0,0**
Уплата иных платежей	1000040090	853		0,0	0,0	0,0	**0,0**

Городские средства	1000040090	853	1	0,0	0,0	0,0	**0,0**
Мероприятия по предупреждению и ликвидации последствий чрезвычайных ситуаций и стихийных бедствий природного и техногенного характера	1000040240			129,0	0,0	129,0	**129,0**
Прочая закупка товаров, работ и услуг	1000040240	244		129,0	0,0	129,0	**129,0**
Городские средства	1000040240	244	1	129,0	0,0	129,0	**129,0**
Субсидии организациям, осуществляющим перевозку пассажиров автомобильным транспортом по маршрутам регулярных перевозок города Орла	1000040250			0,0	0,0	0,0	**0,0**
Субсидии на возмещение недополученных доходов и (или) возмещение фактически понесенных затрат в связи с производством (реализацией) товаров, выполнением работ, оказанием услуг	1000040250	811		0,0	0,0	0,0	**0,0**
Городские средства	1000040250	811	1	0,0	0,0	0,0	**0,0**
Субсидии организациям, осуществляющим перевозку пассажиров наземным электрическим транспортом по маршрутам регулярных перевозок города Орла	1000040260			0,0	0,0	0,0	**0,0**
Субсидии на возмещение недополученных доходов и (или) возмещение фактически понесенных затрат в связи с производством (реализацией) товаров, выполнением работ, оказанием услуг	1000040260	811		0,0	0,0	0,0	**0,0**
Городские средства	1000040260	811	1	0,0	0,0	0,0	**0,0**
Субсидии транспортным организациям, осуществляющим перевозки пассажиров по сезонным маршрутам для проезда жителей города Орла к садово-дачным массивам	1000040270			0,0	0,0	0,0	**0,0**
Субсидии на возмещение недополученных доходов и (или) возмещение фактически понесенных затрат в связи с производством (реализацией) товаров, выполнением работ, оказанием услуг	1000040270	811		0,0	0,0	0,0	**0,0**
Городские средства	1000040270	811	1	0,0	0,0	0,0	**0,0**
Субсидирование муниципального заказа на осуществление перевозки по регулируемым тарифам по регулярным маршрутам муниципальной маршрутной сети	1000040730			50,0	0,0	50,0	**50,0**
Прочая закупка товаров, работ и услуг	1000040730	244		50,0	0,0	50,0	**50,0**
Городские средства	1000040730	244	1	50,0	0,0	50,0	**50,0**
Обслуживание интернет сайта «Транспорт Он-лайн»	1000040900			340,0	0,0	340,0	**386,0**
Прочая закупка товаров, работ и услуг	1000040900	244		340,0	0,0	340,0	**386,0**
Городские средства	1000040900	244	1	340,0	0,0	340,0	**386,0**
Выполнение наказов избирателей депутатам Орловского городского Совета народных депутатов	1000040940			0,0	0,0	0,0	**0,0**
Прочая закупка товаров, работ и услуг	1000040940	244		0,0	0,0	0,0	**0,0**
Городские средства	1000040940	244	1	0,0	0,0	0,0	**0,0**
Государственная программа Орловской области «Реализация наказов избирателей депутатам Орловского областного Совета народных депутатов»	1000072650			0,0	0,0	0,0	**0,0**
Прочая закупка товаров, работ и услуг	1000072650	244		0,0	0,0	0,0	**0,0**
Областные средства	1000072650	244	2	0,0	0,0	0,0	**0,0**
Бюджетные инвестиции в объекты капитального строительства государственной (муниципальной) собственности	1000072650	414		0,0	0,0	0,0	**0,0**
Областные средства	1000072650	414	2	0,0	0,0	0,0	**0,0**
Ведомственная целевая программа «Муниципальная адресная инвестиционная программа»	1070000000			7 900,0	0,0	7 900,0	**1 900,0**
Закупка товаров, работ, услуг в целях капитального ремонта государственного (муниципального) имущества	1070000000	243		0,0	0,0	0,0	**0,0**
Городские средства	1070000000	243	1	0,0	0,0	0,0	**0,0**
Бюджетные инвестиции в объекты капитального строительства государственной (муниципальной) собственности	1070000000	414		7 900,0	0,0	7 900,0	**1 900,0**
Городские средства	1070000000	414	1	7 900,0	0,0	7 900,0	**1 900,0**
Финансовое обеспечение дорожной деятельности-Капитальный ремонт моста «Дружба» через р. Ока в черте города Орла	10700R3900			0,0	0,0	0,0	**0,0**
Закупка товаров, работ, услуг в целях капитального ремонта государственного (муниципального) имущества	10700R3900	243		0,0	0,0	0,0	**0,0**
Городские средства	10700R3900	243	1	0,0	0,0	0,0	**0,0**
Областные средства	10700R3900	243	2	0,0	0,0	0,0	**0,0**
Капитальное строительство-реконструкция «Красного моста» в городе Орле	10700S2312			289 625,0	0,0	289 625,0	**290 319,7**
Бюджетные инвестиции в объекты капитального строительства государственной (муниципальной) собственности	10700S2312	414		289 625,0	0,0	289 625,0	**290 319,7**
Городские средства	10700S2312	414	1	2 000,0	0,0	2 000,0	**2 694,7**
Областные средства	10700S2312	414	2	287 625,0	0,0	287 625,0	**287 625,0**
Капитальный ремонт моста «Дружба» через р. Ока в черте города Орла	10700S2321			0,0	0,0	0,0	**0,0**
Закупка товаров, работ, услуг в целях капитального ремонта государственного (муниципального) имущества	10700S2321	243		0,0	0,0	0,0	**0,0**
Городские средства	10700S2321	243	1	0,0	0,0	0,0	**0,0**
Областные средства	10700S2321	243	2	0,0	0,0	0,0	**0,0**
Муниципальные программы	2000000000			802 643,2	0,0	802 643,2	**511 768,7**
МП «Формирование современной городской среды на территории города Орла на 2018-2024 годы»	2400000000			76 240,0	0,0	76 240,0	**76 240,0**
Благоустройство дворовых территорий в рамках МП «Формирование современной городской среды на территории города Орла на 2018-2024 годы»- средства дорожного фонда	24004S3180			14,7	0,0	14,7	**14,7**
Прочая закупка товаров, работ и услуг	24004S3180	244		14,7	0,0	14,7	**14,7**
Городские средства	24004S3180	244	1	14,7	0,0	14,7	**14,7**
Реализация мероприятий по благоустройству дворовых территорий и общественных пространств, предусмотренных муниципальными программами формирования современной городской среды	240F2S3180			76 225,3	0,0	76 225,3	**76 225,3**
Прочая закупка товаров, работ и услуг	240F2S3180	244		76 225,3	0,0	76 225,3	**76 225,3**
Городские средства	240F2S3180	244	1	762,3	0,0	762,3	**762,3**
Областные средства	240F2S3180	244	2	75 463,0	0,0	75 463,0	**75 463,0**
Муниципальная программа «Комплексное развитие улично-дорожной сети города Орла на 2020-2022 годы»	2800000000			726 403,2	0,0	726 403,2	**435 528,7**
Мероприятие 1 «Содержание улично-дорожной сети города Орла»	2810000000			3 353,5	0,0	3 353,5	**3 353,5**
Вещевое обеспечение в рамках государственного оборонного заказа	2810000000	225		0,0	0,0	0,0	**0,0**
Городские средства	2810000000	225	1	0,0	0,0	0,0	**0,0**
Прочая закупка товаров, работ и услуг	2810000000	244		3 353,5	0,0	3 353,5	**3 353,5**
Городские средства	2810000000	244	1	3 353,5	0,0	3 353,5	**3 353,5**
Бюджетные инвестиции в объекты капитального строительства государственной (муниципальной) собственности	2810000000	414		0,0	0,0	0,0	**0,0**
Городские средства	2810000000	414	1	0,0	0,0	0,0	**0,0**
МП «Комплексное развитие улично-дорожной сети города Орла на 2020-2022 годы»-Мероприятие 1 «Содержание улично-дорожной сети города Орла»-Поддержка дорожного хозяйства	28100S0550			355 000,0	0,0	355 000,0	**355 000,0**
Прочая закупка товаров, работ и услуг	28100S0550	244		355 000,0	0,0	355 000,0	**355 000,0**
Областные средства	28100S0550	244	2	355 000,0	0,0	355 000,0	**355 000,0**
Мероприятие 2 «Ремонт объектов улично-дорожной сети города Орла»	2820000000			0,0	0,0	0,0	**2 975,2**
Прочая закупка товаров, работ и услуг	2820000000	244		0,0	0,0	0,0	**2 975,2**
Городские средства	2820000000	244	1	0,0	0,0	0,0	**2 975,2**
Поддержка дорожного хозяйства	28200S0550			49 817,2	0,0	49 817,2	**70 000,0**
Прочая закупка товаров, работ и услуг	28200S0550	244		49 817,2	0,0	49 817,2	**70 000,0**
Областные средства	28200S0550	244	2	49 817,2	0,0	49 817,2	**70 000,0**
МП «Комплексное развитие улично-дорожной сети города Орла на 2020-2022 годы»-Мероприятие 2 «Ремонт объектов улично-дорожной сети города Орла»-Национальный проект-Поддержка дорожного хозяйства	282R1S0550			0,0	0,0	0,0	**0,0**
Прочая закупка товаров, работ и услуг	282R1S0550	244		0,0	0,0	0,0	**0,0**
Областные средства	282R1S0550	244	2	0,0	0,0	0,0	**0,0**
Мероприятие 3 «Ремонт, капитальный ремонт автомобильных дорог в рамках реализации регионального проекта «Программа комплексного развития объединенной дорожной сети Орловской области, а также Орловской городской агломерации на 2019-2024 годы» национального проекта «Безопасные и качественные автомобильные дороги»»	2830000000			3 167,5	0,0	3 167,5	**3 200,0**
Закупка товаров, работ, услуг в целях капитального ремонта государственного (муниципального) имущества	2830000000	243		210,6	0,0	210,6	**210,6**
Городские средства	2830000000	243	1	210,6	0,0	210,6	**210,6**
Прочая закупка товаров, работ и услуг	2830000000	244		2 956,9	0,0	2 956,9	**2 989,4**
Городские средства	2830000000	244	1	2 956,9	0,0	2 956,9	**2 989,4**
Финансовое обеспечение дорожной деятельности-ремонт объектов улично-дорожной сети города Орла	283R153931			313 586,0	0,0	313 586,0	**0,0**
Прочая закупка товаров, работ и услуг	283R153931	244		313 586,0	0,0	313 586,0	**0,0**
Областные средства	283R153931	244	2	313 586,0	0,0	313 586,0	**0,0**
Поддержка дорожного хозяйства	283R1S0550			0,0	0,0	0,0	**0,0**
Прочая закупка товаров, работ и услуг	283R1S0550	244		0,0	0,0	0,0	**0,0**
Областные средства	283R1S0550	244	2	0,0	0,0	0,0	**0,0**
Мероприятие 4 «Устройство (монтаж) средств организации и регулирования дорожного движения на автомобильных дорогах города Орла»	2840000000			1 478,9	0,0	1 478,9	**1 000,0**
Закупка товаров, работ, услуг в целях капитального ремонта государственного (муниципального) имущества	2840000000	243		26,6	0,0	26,6	**26,6**
Городские средства	2840000000	243	1	26,6	0,0	26,6	**26,6**
Прочая закупка товаров, работ и услуг	2840000000	244		1 452,3	0,0	1 452,3	**973,4**
Городские средства	2840000000	244	1	1 452,3	0,0	1 452,3	**973,4**
МП «Комплексное развитие улично-дорожной сети города Орла на 2020-2022 годы»-Мероприятие 4 «Устройство (монтаж) средств организации и регулирования дорожного движения на автомобильных дорогах города Орла»-Капитальный ремонт	28400S2320			0,0	0,0	0,0	**0,0**
Закупка товаров, работ, услуг в целях капитального ремонта государственного (муниципального) имущества	28400S2320	243		0,0	0,0	0,0	**0,0**
Областные средства	28400S2320	243	2	0,0	0,0	0,0	**0,0**
Непрограммные мероприятия	1000000000			29 165,0	0,0	29 165,0	**29 165,0**
Непрограммные мероприятия	1000000000			29 165,0	0,0	29 165,0	**29 165,0**
Мероприятия в области строительства, архитектуры и градостроительства	1000040740			200,0	0,0	200,0	**200,0**
Закупка товаров, работ и услуг для обеспечения государственных (муниципальных) нужд в области геодезии и картографии вне рамок государственного оборонного заказа	1000040740	245		200,0	0,0	200,0	**200,0**
Городские средства	1000040740	245	1	200,0	0,0	200,0	**200,0**
Ведомственная целевая программа «Развитие и поддержка малого и среднего предпринимательства в городе Орле на 2019 - 2021 годы»	1050000000			500,0	0,0	500,0	**500,0**
Прочая закупка товаров, работ и услуг	1050000000	244		200,0	0,0	200,0	**200,0**
Городские средства	1050000000	244	1	200,0	0,0	200,0	**200,0**
Субсидии на возмещение недополученных доходов и (или) возмещение фактически понесенных затрат в связи с производством (реализацией) товаров, выполнением работ, оказанием услуг	1050000000	811		300,0	0,0	300,0	**300,0**
Городские средства	1050000000	811	1	300,0	0,0	300,0	**300,0**
Содержание, текущий ремонт, оплата жилищно-коммунальных услуг помещений, находящихся в муниципальной собственности	1000040120			532,0	0,0	532,0	**532,0**
Прочая закупка товаров, работ и услуг	1000040120	244		532,0	0,0	532,0	**532,0**
Городские средства	1000040120	244	1	532,0	0,0	532,0	**532,0**
Капитальный и текущий ремонт муниципального жилищного фонда	1000040130			1 500,0	0,0	1 500,0	**1 500,0**
Закупка товаров, работ, услуг в целях капитального ремонта государственного (муниципального) имущества	1000040130	243		618,0	0,0	618,0	**618,0**
Городские средства	1000040130	243	1	618,0	0,0	618,0	**618,0**
Прочая закупка товаров, работ и услуг	1000040130	244		882,0	0,0	882,0	**882,0**
Городские средства	1000040130	244	1	882,0	0,0	882,0	**882,0**
Взносы на капитальный ремонт общего имущества в отношении муниципальных помещений, расположенных в многоквартирных жилых домах	1000040210			24 433,0	0,0	24 433,0	**24 433,0**
Прочая закупка товаров, работ и услуг	1000040210	244		24 433,0	0,0	24 433,0	**24 433,0**
Городские средства	1000040210	244	1	24 433,0	0,0	24 433,0	**24 433,0**
Консервация объектов культурного наследия	1000040510			0,0	0,0	0,0	**0,0**
Прочая закупка товаров, работ и услуг	1000040510	244		0,0	0,0	0,0	**0,0**
Городские средства	1000040510	244	1	0,0	0,0	0,0	**0,0**
Расходы на снос аварийных домов с прилегающими к ним хозяйственно-бытовыми постройками	1000040640			2 000,0	0,0	2 000,0	**2 000,0**
Прочая закупка товаров, работ и услуг	1000040640	244		2 000,0	0,0	2 000,0	**2 000,0**
Городские средства	1000040640	244	1	2 000,0	0,0	2 000,0	**2 000,0**
Выполнение наказов избирателей депутатам Орловского городского Совета народных депутатов	1000040940			0,0	0,0	0,0	**0,0**
Прочая закупка товаров, работ и услуг	1000040940	244		0,0	0,0	0,0	**0,0**
Городские средства	1000040940	244	1	0,0	0,0	0,0	**0,0**
Резервные средства	1000040940	870		0,0	0,0	0,0	**0,0**
Городские средства	1000040940	870	1	0,0	0,0	0,0	**0,0**
Государственная программа Орловской области «Реализация наказов избирателей депутатам Орловского областного Совета народных депутатов»	1000072650			0,0	0,0	0,0	**0,0**
Прочая закупка товаров, работ и услуг	1000072650	244		0,0	0,0	0,0	**0,0**
Областные средства	1000072650	244	2	0,0	0,0	0,0	**0,0**
Муниципальные программы	2000000000			114 317,6	0,0	114 317,6	**5 044,6**
Муниципальная адресная программа «Переселение граждан из аварийного жилищного фонда на территории муниципального образования «Город Орел» на 2019-2025 годы»	2900000000			114 317,6	0,0	114 317,6	**5 044,6**
Обеспечение устойчивого сокращения непригодного для проживания жилого фонда за счет средств, поступивших от Фонда содействия реформированию жилищно-коммунального хозяйства	290F367483			112 016,0	0,0	112 016,0	**0,0**
Бюджетные инвестиции на приобретение объектов недвижимого имущества в государственную (муниципальную) собственность	290F367483	412		112 016,0	0,0	112 016,0	**0,0**
Областные средства	290F367483	412	2	112 016,0	0,0	112 016,0	**0,0**
Уплата иных платежей	290F367483	853		0,0	0,0	0,0	**0,0**
Областные средства	290F367483	853	2	0,0	0,0	0,0	**0,0**
Обеспечение устойчивого сокращения непригодного для проживания жилого фонда за счет областных средств	290F367484			1 131,5	0,0	1 131,5	**1 583,3**
Бюджетные инвестиции на приобретение объектов недвижимого имущества в государственную (муниципальную) собственность	290F367484	412		1 131,5	0,0	1 131,5	**1 583,3**
Областные средства	290F367484	412	2	1 131,5	0,0	1 131,5	**1 583,3**
Уплата иных платежей	290F367484	853		0,0	0,0	0,0	**0,0**
Областные средства	290F367484	853	2	0,0	0,0	0,0	**0,0**
Обеспечение устойчивого сокращения непригодного для проживания жилого фонда за счет средств городского бюджета	290F36748S			1 170,1	0,0	1 170,1	**3 461,3**
Бюджетные инвестиции на приобретение объектов недвижимого имущества в государственную (муниципальную) собственность	290F36748S	412		1 170,1	0,0	1 170,1	**3 461,3**
Городские средства	290F36748S	412	1	1 170,1	0,0	1 170,1	**3 461,3**
Уплата иных платежей	290F36748S	853		0,0	0,0	0,0	**0,0**
Городские средства	290F36748S	853	1	0,0	0,0	0,0	**0,0**
Непрограммные мероприятия	1000000000			140 974,2	0,0	140 974,2	**189 838,9**
Непрограммные мероприятия	1000000000			80 702,2	0,0	80 702,2	**121 752,9**
Актуализация схемы теплоснабжения города Орла	1000040720			0,0	0,0	0,0	**0,0**
Прочая закупка товаров, работ и услуг	1000040720	244		0,0	0,0	0,0	**0,0**
Городские средства	1000040720	244	1	0,0	0,0	0,0	**0,0**
Ведомственная целевая программа «Муниципальная адресная инвестиционная программа»	1070000000			1 000,0	0,0	1 000,0	**1 000,0**
Бюджетные инвестиции в объекты капитального строительства государственной (муниципальной) собственности	1070000000	414		1 000,0	0,0	1 000,0	**1 000,0**
Городские средства	1070000000	414	1	1 000,0	0,0	1 000,0	**1 000,0**
Строительство и реконструкция (модернизация) объектов питьевого водоснабжения	107G552430			79 702,2	0,0	79 702,2	**120 752,9**
Бюджетные инвестиции в объекты капитального строительства государственной (муниципальной) собственности	107G552430	414		79 702,2	0,0	79 702,2	**120 752,9**
Городские средства	107G552430	414	1	3 985,0	0,0	3 985,0	**6 038,0**
Областные средства	107G552430	414	2	75 717,2	0,0	75 717,2	**114 714,9**
Строительство и реконструкция (модернизация) объектов питьевого водоснабжения-строительство водовода по ул. Высоковольтная от Лужковского водовода до Кромского шоссе	107G552431			0,0	0,0	0,0	**0,0**
Бюджетные инвестиции в объекты капитального строительства государственной (муниципальной) собственности	107G552431	414		0,0	0,0	0,0	**0,0**
Городские средства	107G552431	414	1	0,0	0,0	0,0	**0,0**
Областные средства	107G552431	414	2	0,0	0,0	0,0	**0,0**
Строительство и реконструкция (модернизация) объектов питьевого водоснабжения-строительство водовода по ул. Высоковольтная от Лужковского водовода до Кромского шоссе	107G573431			0,0	0,0	0,0	**0,0**
Бюджетные инвестиции в объекты капитального строительства государственной (муниципальной) собственности	107G573431	414		0,0	0,0	0,0	**0,0**
Городские средства	107G573431	414	1	0,0	0,0	0,0	**0,0**
Областные средства	107G573431	414	2	0,0	0,0	0,0	**0,0**
				0,0	0,0	0,0	**0,0**

ВЦП «Муниципальная адресная инвестиционная программа»-строительство и реконструкция (модернизация) объектов питьевого водоснабжения-строительство водовода по ул. Высоковольтная от Лужковского водовода до Кромского шоссе	170G552431			0,0	0,0	0,0	**0,0**
Бюджетные инвестиции в объекты капитального строительства государственной (муниципальной) собственности	170G552431	414		0,0	0,0	0,0	**0,0**
Городские средства	170G552431	414	1	0,0	0,0	0,0	**0,0**
Областные средства	170G552431	414	2	0,0	0,0	0,0	**0,0**
ВЦП «Муниципальная адресная инвестиционная программа»-строительство и реконструкция (модернизация) объектов питьевого водоснабжения-строительство водовода по ул. Высоковольтная от Лужковского водовода до Кромского шоссе	170G573431			0,0	0,0	0,0	**0,0**
Бюджетные инвестиции в объекты капитального строительства государственной (муниципальной) собственности	170G573431	414		0,0	0,0	0,0	**0,0**
Городские средства	170G573431	414	1	0,0	0,0	0,0	**0,0**
Областные средства	170G573431	414	2	0,0	0,0	0,0	**0,0**
Непрограммные мероприятия	1000000000			60 272,0	0,0	60 272,0	**68 086,0**
Уличное освещение	1000040570			26 396,0	0,0	26 396,0	**33 611,0**
Прочая закупка товаров, работ и услуг	1000040570	244		26 396,0	0,0	26 396,0	**33 611,0**
Городские средства	1000040570	244	1	26 396,0	0,0	26 396,0	**33 611,0**
Организация и содержание мест захоронения	1000040580			6 044,0	0,0	6 044,0	**6 044,0**
Прочая закупка товаров, работ и услуг	1000040580	244		6 044,0	0,0	6 044,0	**6 044,0**
Городские средства	1000040580	244	1	6 044,0	0,0	6 044,0	**6 044,0**
Закупка товаров, работ и услуг для обеспечения государственных (муниципальных) нужд в области геодезии и картографии вне рамок государственного оборонного заказа	1000040580	245		0,0	0,0	0,0	**0,0**
Городские средства	1000040580	245	1	0,0	0,0	0,0	**0,0**
Прочие мероприятия по благоустройству города	1000040590			18 395,0	0,0	18 395,0	**19 616,0**
Фонд оплаты труда учреждений	1000040590	111		2 200,0	0,0	2 200,0	**2 200,0**
Городские средства	1000040590	111	1	2 200,0	0,0	2 200,0	**2 200,0**
Взносы по обязательному социальному страхованию на выплаты по оплате труда работников и иные выплаты работникам учреждений	1000040590	119		564,0	0,0	564,0	**564,0**
Городские средства	1000040590	119	1	564,0	0,0	564,0	**564,0**
Прочая закупка товаров, работ и услуг	1000040590	244		15 631,0	0,0	15 631,0	**16 852,0**
Городские средства	1000040590	244	1	15 631,0	0,0	15 631,0	**16 852,0**
Демонтаж (перенос) и временное хранение самовольно установленных нестационарных объектов и разукомплектованных транспортных средств	1000040650			410,0	0,0	410,0	**415,0**
Прочая закупка товаров, работ и услуг	1000040650	244		410,0	0,0	410,0	**415,0**
Городские средства	1000040650	244	1	410,0	0,0	410,0	**415,0**
Мероприятия в области строительства, архитектуры и градостроительства	1000040740			1 000,0	0,0	1 000,0	**1 000,0**
Прочая закупка товаров, работ и услуг	1000040740	244		1 000,0	0,0	1 000,0	**1 000,0**
Городские средства	1000040740	244	1	1 000,0	0,0	1 000,0	**1 000,0**
Озеленение	1000040790			7 400,0	0,0	7 400,0	**7 400,0**
Прочая закупка товаров, работ и услуг	1000040790	244		7 400,0	0,0	7 400,0	**7 400,0**
Городские средства	1000040790	244	1	7 400,0	0,0	7 400,0	**7 400,0**
Выполнение наказов избирателей депутатам Орловского городского Совета народных депутатов	1000040940			0,0	0,0	0,0	**0,0**
Закупка товаров, работ, услуг в целях капитального ремонта государственного (муниципального) имущества	1000040940	243		0,0	0,0	0,0	**0,0**
Городские средства	1000040940	243	1	0,0	0,0	0,0	**0,0**
Прочая закупка товаров, работ и услуг	1000040940	244		0,0	0,0	0,0	**0,0**
Городские средства	1000040940	244	1	0,0	0,0	0,0	**0,0**
Выполнение наказов избирателей депутатам Орловского городского Совета народных депутатов - кредиторская задолженность	1000040941			0,0	0,0	0,0	**0,0**
Прочая закупка товаров, работ и услуг	1000040941	244		0,0	0,0	0,0	**0,0**
Городские средства	1000040941	244	1	0,0	0,0	0,0	**0,0**
Государственная программа Орловской области «Реализация наказов избирателей депутатам Орловского областного Совета народных депутатов»	1000072650			0,0	0,0	0,0	**0,0**
Прочая закупка товаров, работ и услуг	1000072650	244		0,0	0,0	0,0	**0,0**
Областные средства	1000072650	244	2	0,0	0,0	0,0	**0,0**
Ведомственная целевая программа «Создание и ремонт контейнерных площадок в городе Орле в 2019 - 2021 годах»	1060000000			627,0	0,0	627,0	**0,0**
Прочая закупка товаров, работ и услуг	1060000000	244		627,0	0,0	627,0	**0,0**
Городские средства	1060000000	244	1	627,0	0,0	627,0	**0,0**
Муниципальные программы	2000000000			102 857,7	0,0	102 857,7	**107 110,8**
МП «Формирование современной городской среды на территории города Орла на 2018-2024 годы»	2400000000			102 857,7	0,0	102 857,7	**107 110,8**
МП «Формирование современной городской среды на территории города Орла на 2018-2024 годы»	2400000000			2 377,2	0,0	2 377,2	**2 334,2**
Прочая закупка товаров, работ и услуг	2400000000	244		2 377,2	0,0	2 377,2	**2 334,2**
Городские средства	2400000000	244	1	2 377,2	0,0	2 377,2	**2 334,2**
МП «Формирование современной городской среды на территории города Орла на 2018-2024 годы»-развитие культурной сферы	2400073180			0,0	0,0	0,0	**0,0**
Прочая закупка товаров, работ и услуг	2400073180	244		0,0	0,0	0,0	**0,0**
Областные средства	2400073180	244	2	0,0	0,0	0,0	**0,0**
Поддержка государственных программ субъектов Российской Федерации и муниципальных программ формирования современной городской среды	240F255550			100 480,5	0,0	100 480,5	**104 776,5**
Прочая закупка товаров, работ и услуг	240F255550	244		100 480,5	0,0	100 480,5	**104 776,5**
Городские средства	240F255550	244	1	634,8	0,0	634,8	**677,8**
Областные средства	240F255550	244	2	99 845,7	0,0	99 845,7	**104 098,8**
Непрограммные мероприятия	1000000000			182 518,9	0,0	182 518,9	**69 905,0**
Непрограммные мероприятия	1000000000			182 518,9	0,0	182 518,9	**69 905,0**
Содержание органов местного самоуправления	1000040040			23 705,0	0,0	23 705,0	**23 714,0**
Фонд оплаты труда государственных (муниципальных) органов	1000040040	121		18 607,0	0,0	18 607,0	**18 607,0**
Городские средства	1000040040	121	1	18 607,0	0,0	18 607,0	**18 607,0**
Иные выплаты персоналу государственных (муниципальных) органов, за исключением фонда оплаты труда	1000040040	122		1 337,0	0,0	1 337,0	**1 337,0**
Городские средства	1000040040	122	1	1 337,0	0,0	1 337,0	**1 337,0**
Взносы по обязательному социальному страхованию на выплаты денежного содержания и иные выплаты работникам государственных (муниципальных) органов	1000040040	129		3 007,0	0,0	3 007,0	**3 007,0**
Городские средства	1000040040	129	1	3 007,0	0,0	3 007,0	**3 007,0**
Прочая закупка товаров, работ и услуг	1000040040	244		754,0	0,0	754,0	**763,0**
Городские средства	1000040040	244	1	754,0	0,0	754,0	**763,0**
Обеспечение деятельности подведомственных учреждений	1000040090			44 991,0	0,0	44 991,0	**46 191,0**
Фонд оплаты труда учреждений	1000040090	111		34 942,0	0,0	34 942,0	**36 142,0**
Городские средства	1000040090	111	1	34 942,0	0,0	34 942,0	**36 142,0**
Иные выплаты персоналу учреждений, за исключением фонда оплаты труда	1000040090	112		311,0	0,0	311,0	**311,0**
Городские средства	1000040090	112	1	311,0	0,0	311,0	**311,0**
Взносы по обязательному социальному страхованию на выплаты по оплате труда работников и иные выплаты работникам учреждений	1000040090	119		5 401,0	0,0	5 401,0	**5 401,0**
Городские средства	1000040090	119	1	5 401,0	0,0	5 401,0	**5 401,0**
Прочая закупка товаров, работ и услуг	1000040090	244		4 193,0	0,0	4 193,0	**4 193,0**
Городские средства	1000040090	244	1	4 193,0	0,0	4 193,0	**4 193,0**
Пособия, компенсации и иные социальные выплаты гражданам, кроме публичных нормативных обязательств	1000040090	321		0,0	0,0	0,0	**0,0**
Городские средства	1000040090	321	1	0,0	0,0	0,0	**0,0**
Уплата налога на имущество организаций и земельного налога	1000040090	851		9,0	0,0	9,0	**9,0**
Городские средства	1000040090	851	1	9,0	0,0	9,0	**9,0**
Уплата прочих налогов, сборов	1000040090	852		63,0	0,0	63,0	**63,0**
Городские средства	1000040090	852	1	63,0	0,0	63,0	**63,0**
Уплата иных платежей	1000040090	853		72,0	0,0	72,0	**72,0**
Городские средства	1000040090	853	1	72,0	0,0	72,0	**72,0**
Ведомственная целевая программа «Экология города Орла на 2019-2021 годы»	1030000000			2 122,0	0,0	2 122,0	**0,0**
Прочая закупка товаров, работ и услуг	1030000000	244		2 122,0	0,0	2 122,0	**0,0**
Городские средства	1030000000	244	1	2 122,0	0,0	2 122,0	**0,0**
Выполнение наказов избирателей депутатам Орловского городского Совета народных депутатов	1000040940			0,0	0,0	0,0	**0,0**
Прочая закупка товаров, работ и услуг	1000040940	244		0,0	0,0	0,0	**0,0**
Городские средства	1000040940	244	1	0,0	0,0	0,0	**0,0**
Субсидии бюджетным учреждениям на иные цели	1000040940	612		0,0	0,0	0,0	**0,0**
Городские средства	1000040940	612	1	0,0	0,0	0,0	**0,0**

Государственная программа Орловской области «Реализация наказов избирателей депутатам Орловского областного Совета народных депутатов»	1000072650			0,0	0,0	0,0	**0,0**
Субсидии бюджетным учреждениям на иные цели	1000072650	612		0,0	0,0	0,0	**0,0**
Областные средства	1000072650	612	2	0,0	0,0	0,0	**0,0**
Ведомственная целевая программа «Муниципальная адресная инвестиционная программа»	1070000000			0,0	0,0	0,0	**0,0**
Бюджетные инвестиции в объекты капитального строительства государственной (муниципальной) собственности	1070000000	414		0,0	0,0	0,0	**0,0**
Городские средства	1070000000	414	1	0,0	0,0	0,0	**0,0**
Капитальное строительство-строительство детского сада на 230 мест по ул. Полковника Старинова в г.Орле	10700S2311			0,0	0,0	0,0	**0,0**
Бюджетные инвестиции в объекты капитального строительства государственной (муниципальной) собственности	10700S2311	414		0,0	0,0	0,0	**0,0**
Городские средства	10700S2311	414	1	0,0	0,0	0,0	**0,0**
Областные средства	10700S2311	414	2	0,0	0,0	0,0	**0,0**
Создание дополнительных мест для детей в возрасте от 1.5 до 3 лет в образовательных организациях, осуществляющих образовательную деятельность по образовательным программам дошкольного образования-строительство детского сада (ясли) по ул. Планерная в г. Орле	107P252321			34 113,1	0,0	34 113,1	**0,0**
Бюджетные инвестиции в объекты капитального строительства государственной (муниципальной) собственности	107P252321	414		34 113,1	0,0	34 113,1	**0,0**
Городские средства	107P252321	414	1	1 795,4	0,0	1 795,4	**0,0**
Областные средства	107P252321	414	2	32 317,6	0,0	32 317,6	**0,0**
Создание дополнительных мест для детей в возрасте от 1.5 до 3 лет в образовательных организациях, осуществляющих образовательную деятельность по образовательным программам дошкольного образования-строительство детского сада в микрорайоне №6 в г.Орле (2 этап строительства)	107P252322			0,0	0,0	0,0	**0,0**
Бюджетные инвестиции в объекты капитального строительства государственной (муниципальной) собственности	107P252322	414		0,0	0,0	0,0	**0,0**
Городские средства	107P252322	414	1	0,0	0,0	0,0	**0,0**
Областные средства	107P252322	414	2	0,0	0,0	0,0	**0,0**
Создание дополнительных мест для детей в возрасте от 1.5 до 3 лет в образовательных организациях, осуществляющих образовательную деятельность по образовательным программам дошкольного образования-строительство детского сада (ясли) в 795 квартале г. Орле	107P252323			34 113,1	0,0	34 113,1	**0,0**
Бюджетные инвестиции в объекты капитального строительства государственной (муниципальной) собственности	107P252323	414		34 113,1	0,0	34 113,1	**0,0**
Городские средства	107P252323	414	1	1 795,4	0,0	1 795,4	**0,0**
Областные средства	107P252323	414	2	32 317,6	0,0	32 317,6	**0,0**
Создание дополнительных мест для детей в возрасте от 1.5 до 3 лет в образовательных организациях, осуществляющих образовательную деятельность по образовательным программам дошкольного образования-строительство детского сада (ясли) в микрорайоне №13 г. Орла	107P252324			43 474,8	0,0	43 474,8	**0,0**
Бюджетные инвестиции в объекты капитального строительства государственной (муниципальной) собственности	107P252324	414		43 474,8	0,0	43 474,8	**0,0**
Городские средства	107P252324	414	1	1 994,2	0,0	1 994,2	**0,0**
Областные средства	107P252324	414	2	41 480,6	0,0	41 480,6	**0,0**
Муниципальные программы	2000000000			1 019 812,5	0,0	1 019 812,5	**1 123 804,1**
				0,0	0,0	0,0	**0,0**
Муниципальная программа «Энергосбережение и повышение энергетической эффективности в городе Орле на 2017-2019годы»	2210040000			0,0	0,0	0,0	**0,0**
Субсидии бюджетным учреждениям на иные цели	2210040000	612		0,0	0,0	0,0	**0,0**
Городские средства	2210040000	612	1	0,0	0,0	0,0	**0,0**
Муниципальная программа «Развитие муниципальной системы образования города Орла на 2018-2020 годы»	2600000000			1 019 812,5	0,0	1 019 812,5	**1 123 804,1**
Обеспечение деятельности (оказание услуг) дошкольных учреждений	2610140340			551 379,1	0,0	551 379,1	**574 135,5**
Фонд оплаты труда учреждений	2610140340	111		1 677,0	0,0	1 677,0	**1 677,0**
Городские средства	2610140340	111	1	1 677,0	0,0	1 677,0	**1 677,0**
Иные выплаты персоналу учреждений, за исключением фонда оплаты труда	2610140340	112		1,0	0,0	1,0	**1,0**
Городские средства	2610140340	112	1	1,0	0,0	1,0	**1,0**
Взносы по обязательному социальному страхованию на выплаты по оплате труда работников и иные выплаты работникам учреждений	2610140340	119		507,0	0,0	507,0	**507,0**
Городские средства	2610140340	119	1	507,0	0,0	507,0	**507,0**
Прочая закупка товаров, работ и услуг	2610140340	244		1 794,0	0,0	1 794,0	**1 714,0**
Городские средства	2610140340	244	1	1 794,0	0,0	1 794,0	**1 714,0**
Субсидии бюджетным учреждениям на финансовое обеспечение государственного (муниципального) задания на оказание государственных (муниципальных) услуг (выполнение работ)	2610140340	611		536 198,1	0,0	536 198,1	**559 034,5**
Городские средства	2610140340	611	1	536 198,1	0,0	536 198,1	**559 034,5**
Субсидии бюджетным учреждениям на иные цели	2610140340	612		11 195,0	0,0	11 195,0	**11 195,0**
Городские средства	2610140340	612	1	11 195,0	0,0	11 195,0	**11 195,0**
Исполнение судебных актов Российской Федерации и мировых соглашений по возмещению причиненного вреда	2610140340	831		0,0	0,0	0,0	**0,0**
Городские средства	2610140340	831	1	0,0	0,0	0,0	**0,0**
Уплата прочих налогов, сборов	2610140340	852		7,0	0,0	7,0	**7,0**
Городские средства	2610140340	852	1	7,0	0,0	7,0	**7,0**
Субвенция на финансовое обеспечение образовательного процесса оплата труда педагогического персонала	2610171570			468 300,8	0,0	468 300,8	**549 512,8**
Фонд оплаты труда учреждений	2610171570	111		2 451,4	0,0	2 451,4	**2 879,9**
Областные средства	2610171570	111	2	2 451,4	0,0	2 451,4	**2 879,9**
Взносы по обязательному социальному страхованию на выплаты по оплате труда работников и иные выплаты работникам учреждений	2610171570	119		740,4	0,0	740,4	**869,8**
Областные средства	2610171570	119	2	740,4	0,0	740,4	**869,8**
Прочая закупка товаров, работ и услуг	2610171570	244		5,8	0,0	5,8	**5,8**
Областные средства	2610171570	244	2	5,8	0,0	5,8	**5,8**
Субсидии бюджетным учреждениям на финансовое обеспечение государственного (муниципального) задания на оказание государственных (муниципальных) услуг (выполнение работ)	2610171570	611		465 103,2	0,0	465 103,2	**545 757,3**
Областные средства	2610171570	611	2	465 103,2	0,0	465 103,2	**545 757,3**
Обеспечение поддержки педагогических работников, ставших победителями и призерами городских профессиональных конкурсов	2620171570			132,6	0,0	132,6	**155,8**
Фонд оплаты труда учреждений	2620171570	111		7,9	0,0	7,9	**9,3**
Областные средства	2620171570	111	2	7,9	0,0	7,9	**9,3**
Взносы по обязательному социальному страхованию на выплаты по оплате труда работников и иные выплаты работникам учреждений	2620171570	119		2,4	0,0	2,4	**2,8**
Областные средства	2620171570	119	2	2,4	0,0	2,4	**2,8**
Субсидии бюджетным учреждениям на финансовое обеспечение государственного (муниципального) задания на оказание государственных (муниципальных) услуг (выполнение работ)	2620171570	611		122,3	0,0	122,3	**143,7**
Областные средства	2620171570	611	2	122,3	0,0	122,3	**143,7**
Непрограммные мероприятия	1000000000			438 687,4	11 900,0	450 587,4	**457 825,4**
Непрограммные мероприятия	1000000000			438 687,4	11 900,0	450 587,4	**457 825,4**
Выполнение наказов избирателей депутатам Орловского городского Совета народных депутатов	1000040940			0,0	0,0	0,0	**0,0**
Субсидии бюджетным учреждениям на иные цели	1000040940	612		0,0	0,0	0,0	**0,0**
Городские средства	1000040940	612	1	0,0	0,0	0,0	**0,0**
Государственная программа Орловской области «Реализация наказов избирателей депутатам Орловского областного Совета народных депутатов»	1000072650			0,0	0,0	0,0	**0,0**
Субсидии бюджетным учреждениям на иные цели	1000072650	612		0,0	0,0	0,0	**0,0**
Областные средства	1000072650	612	2	0,0	0,0	0,0	**0,0**
Ведомственная целевая программа «Муниципальная адресная инвестиционная программа»	1070000000			0,0	11 900,0	11 900,0	**0,0**
Бюджетные инвестиции в объекты капитального строительства государственной (муниципальной) собственности	1070000000	414		0,0	11 900,0	11 900,0	**0,0**
Городские средства	1070000000	414	1	0,0	11 900,0	11 900,0	**0,0**
Создание новых мест в общеобразовательных организациях	107E155200			438 687,4	0,0	438 687,4	**457 825,4**
Бюджетные инвестиции в объекты капитального строительства государственной (муниципальной) собственности	107E155200	414		438 687,4	0,0	438 687,4	**457 825,4**
Городские средства	107E155200	414	1	3 300,0	0,0	3 300,0	**3 300,0**
Областные средства	107E155200	414	2	435 387,4	0,0	435 387,4	**454 525,4**

Муниципальные программы	2000000000			865 890,7	0,0	865 890,7	**963 367,8**
				0,0	0,0	0,0	**0,0**
Муниципальная программа «Энергосбережение и повышение энергетической эффективности в городе Орле на 2017-2019годы»	2210040000			0,0	0,0	0,0	**0,0**
Субсидии бюджетным учреждениям на иные цели	2210040000	612		0,0	0,0	0,0	**0,0**
Городские средства	2210040000	612	1	0,0	0,0	0,0	**0,0**
Муниципальная программа «Развитие муниципальной системы образования города Орла на 2018-2020 годы»	2600000000			865 890,7	0,0	865 890,7	**963 367,8**
Обеспечение деятельности (оказание услуг) школ начальных, неполных средних и средних школ	2610240350			384 785,4	0,0	384 785,4	**392 355,1**
Субсидии бюджетным учреждениям на финансовое обеспечение государственного (муниципального) задания на оказание государственных (муниципальных) услуг (выполнение работ)	2610240350	611		372 763,4	0,0	372 763,4	**380 333,1**
Городские средства	2610240350	611	1	372 763,4	0,0	372 763,4	**380 333,1**
Субсидии бюджетным учреждениям на иные цели	2610240350	612		12 022,0	0,0	12 022,0	**12 022,0**
Городские средства	2610240350	612	1	12 022,0	0,0	12 022,0	**12 022,0**
Ежемесячное денежное вознаграждение за классное руководство	2610271500			41 876,1	0,0	41 876,1	**41 876,1**
Субсидии бюджетным учреждениям на финансовое обеспечение государственного (муниципального) задания на оказание государственных (муниципальных) услуг (выполнение работ)	2610271500	611		41 876,1	0,0	41 876,1	**41 876,1**
Областные средства	2610271500	611	2	41 876,1	0,0	41 876,1	**41 876,1**
Финансовое обеспечение государственных гарантий реализации прав на получение общедоступного и бесплатного дошкольного образования в муниципальных дошкольных образовательных организациях, общедоступного и бесплатного дошкольного, начального общего, основного общего, среднего общего образования в муниципальных общеобразовательных организациях, обеспечение дополнительного образования детей в муниципальных общеобразовательных организациях	2610271570			427 200,5	0,0	427 200,5	**517 080,2**
Субсидии бюджетным учреждениям на финансовое обеспечение государственного (муниципального) задания на оказание государственных (муниципальных) услуг (выполнение работ)	2610271570	611		427 200,5	0,0	427 200,5	**517 080,2**
Областные средства	2610271570	611	2	427 200,5	0,0	427 200,5	**517 080,2**
Обеспечение питанием учащихся муниципальных общеобразовательных организаций	26102S2410			0,0	0,0	0,0	**0,0**
Субсидии бюджетным учреждениям на иные цели	26102S2410	612		0,0	0,0	0,0	**0,0**
Городские средства	26102S2410	612	1	0,0	0,0	0,0	**0,0**
Областные средства	26102S2410	612	2	0,0	0,0	0,0	**0,0**
Обеспечение поддержки педагогических работников, ставших победителями и призерами городских профессиональных конкурсов	2620171570			158,7	0,0	158,7	**186,4**
Субсидии бюджетным учреждениям на финансовое обеспечение государственного (муниципального) задания на оказание государственных (муниципальных) услуг (выполнение работ)	2620171570	611		158,7	0,0	158,7	**186,4**
Областные средства	2620171570	611	2	158,7	0,0	158,7	**186,4**
Мероприятие 1 «Оздоровление детей в пришкольных лагерях»	2630100000			11 870,0	0,0	11 870,0	**11 870,0**
Субсидии бюджетным учреждениям на иные цели	2630100000	612		11 870,0	0,0	11 870,0	**11 870,0**
Городские средства	2630100000	612	1	11 870,0	0,0	11 870,0	**11 870,0**
Непрограммные мероприятия	1000000000			0,0	0,0	0,0	**0,0**
Непрограммные мероприятия	1000000000			0,0	0,0	0,0	**0,0**
Выполнение наказов избирателей депутатам Орловского городского Совета народных депутатов	1000040940			0,0	0,0	0,0	**0,0**
Субсидии бюджетным учреждениям на иные цели	1000040940	612		0,0	0,0	0,0	**0,0**
Городские средства	1000040940	612	1	0,0	0,0	0,0	**0,0**
Государственная программа Орловской области «Реализация наказов избирателей депутатам Орловского областного Совета народных депутатов»	1000072650			0,0	0,0	0,0	**0,0**
Субсидии бюджетным учреждениям на иные цели	1000072650	612		0,0	0,0	0,0	**0,0**
Областные средства	1000072650	612	2	0,0	0,0	0,0	**0,0**
Ведомственная целевая программа «Развитие физической культуры и массового спорта в городе Орле на 2020-2022 годы»	1020000000			0,0	0,0	0,0	**0,0**
Прочая закупка товаров, работ и услуг	1020000000	244		0,0	0,0	0,0	**0,0**
Городские средства	1020000000	244	1	0,0	0,0	0,0	**0,0**
Субсидии бюджетным учреждениям на иные цели	1020000000	612		0,0	0,0	0,0	**0,0**
Городские средства	1020000000	612	1	0,0	0,0	0,0	**0,0**
Муниципальные программы	2000000000			387 253,6	0,0	387 253,6	**395 466,9**
Муниципальная программа «Развитие муниципальной системы образования города Орла на 2018-2020 годы»	2600000000			387 253,6	0,0	387 253,6	**395 466,9**
Обеспечение доступности приоритетных объектов и услуг в приоритетных сферах жизнедеятельности инвалидов и других маломобильных групп населения	26100L0270			0,0	0,0	0,0	**0,0**
Субсидии бюджетным учреждениям на иные цели	26100L0270	612		0,0	0,0	0,0	**0,0**
Городские средства	26100L0270	612	1	0,0	0,0	0,0	**0,0**
Областные средства	26100L0270	612	2	0,0	0,0	0,0	**0,0**
Обеспечение деятельности (оказание услуг) учреждений дополнительного образования детей	2610340360			385 529,6	0,0	385 529,6	**393 742,9**
Субсидии бюджетным учреждениям на финансовое обеспечение государственного (муниципального) задания на оказание государственных (муниципальных) услуг (выполнение работ)	2610340360	611		384 746,7	0,0	384 746,7	**391 182,0**
Городские средства	2610340360	611	1	384 746,7	0,0	384 746,7	**391 182,0**
Субсидии бюджетным учреждениям на иные цели	2610340360	612		782,9	0,0	782,9	**2 560,9**
Городские средства	2610340360	612	1	782,9	0,0	782,9	**2 560,9**
Обеспечение поддержки педагогических работников учреждений дополнительного образования, ставших победителями и призерами городских профессиональных конкурсов	2620140360			46,0	0,0	46,0	**46,0**
Субсидии бюджетным учреждениям на финансовое обеспечение государственного (муниципального) задания на оказание государственных (муниципальных) услуг (выполнение работ)	2620140360	611		46,0	0,0	46,0	**46,0**
Городские средства	2620140360	611	1	46,0	0,0	46,0	**46,0**
Мероприятие 1 «Оздоровление детей в пришкольных лагерях»	2630100000			1 678,0	0,0	1 678,0	**1 678,0**
Субсидии бюджетным учреждениям на иные цели	2630100000	612		1 678,0	0,0	1 678,0	**1 678,0**
Городские средства	2630100000	612	1	1 678,0	0,0	1 678,0	**1 678,0**
Непрограммные мероприятия	1000000000			1 500,0	0,0	1 500,0	**1 500,0**
Непрограммные мероприятия	1000000000			1 500,0	0,0	1 500,0	**1 500,0**
Ведомственная целевая программа «Молодежь города Орла на 2020-2022 годы»	1040000000			1 500,0	0,0	1 500,0	**1 500,0**
Прочая закупка товаров, работ и услуг	1040000000	244		1 500,0	0,0	1 500,0	**1 500,0**
Городские средства	1040000000	244	1	1 500,0	0,0	1 500,0	**1 500,0**
Муниципальные программы	2000000000			20 693,0	0,0	20 693,0	**24 876,0**
Муниципальная программа «Развитие муниципальной системы образования города Орла на 2018-2020 годы»	2600000000			20 693,0	0,0	20 693,0	**24 876,0**
Мероприятия по организации оздоровительной кампании для детей	26102S0850			1 693,0	0,0	1 693,0	**1 693,0**
Субсидии бюджетным учреждениям на иные цели	26102S0850	612		1 693,0	0,0	1 693,0	**1 693,0**
Городские средства	26102S0850	612	1	1 693,0	0,0	1 693,0	**1 693,0**
Мероприятие 2 «Оздоровление детей в загородных оздоровительных учреждениях»	2630200000			19 000,0	0,0	19 000,0	**23 183,0**
Приобретение товаров, работ, услуг в пользу граждан в целях их социального обеспечения	2630200000	323		15 000,0	0,0	15 000,0	**18 000,0**
Городские средства	2630200000	323	1	15 000,0	0,0	15 000,0	**18 000,0**
Субсидии бюджетным учреждениям на иные цели	2630200000	612		4 000,0	0,0	4 000,0	**5 183,0**
Городские средства	2630200000	612	1	4 000,0	0,0	4 000,0	**5 183,0**
Субсидии автономным учреждениям на иные цели	2630200000	622		0,0	0,0	0,0	**0,0**
Городские средства	2630200000	622	1	0,0	0,0	0,0	**0,0**
Непрограммные мероприятия	1000000000			84 824,0	0,0	84 824,0	**84 824,0**
Непрограммные мероприятия	1000000000			84 824,0	0,0	84 824,0	**84 824,0**
Содержание органов местного самоуправления	1000040040			20 498,0	0,0	20 498,0	**20 498,0**
Фонд оплаты труда государственных (муниципальных) органов	1000040040	121		13 455,0	0,0	13 455,0	**13 455,0**
Городские средства	1000040040	121	1	13 455,0	0,0	13 455,0	**13 455,0**
Иные выплаты персоналу государственных (муниципальных) органов, за исключением фонда оплаты труда	1000040040	122		924,0	0,0	924,0	**924,0**
Городские средства	1000040040	122	1	924,0	0,0	924,0	**924,0**
Взносы по обязательному социальному страхованию на выплаты денежного содержания и иные выплаты работникам государственных (муниципальных) органов	1000040040	129		4 341,0	0,0	4 341,0	**4 341,0**
Городские средства	1000040040	129	1	4 341,0	0,0	4 341,0	**4 341,0**
Прочая закупка товаров, работ и услуг	1000040040	244		1 506,0	0,0	1 506,0	**1 506,0**
Городские средства	1000040040	244	1	1 506,0	0,0	1 506,0	**1 506,0**
Уплата прочих налогов, сборов	1000040040	852		2,0	0,0	2,0	**2,0**
Городские средства	1000040040	852	1	2,0	0,0	2,0	**2,0**
Уплата иных платежей	1000040040	853		270,0	0,0	270,0	**270,0**
Городские средства	1000040040	853	1	270,0	0,0	270,0	**270,0**
Обеспечение деятельности централизованной бухгалтерии	1000040390			64 326,0	0,0	64 326,0	**64 326,0**
Фонд оплаты труда учреждений	1000040390	111		45 586,0	0,0	45 586,0	**45 586,0**
Городские средства	1000040390	111	1	45 586,0	0,0	45 586,0	**45 586,0**
Иные выплаты персоналу учреждений, за исключением фонда оплаты труда	1000040390	112		10,0	0,0	10,0	**10,0**
Городские средства	1000040390	112	1	10,0	0,0	10,0	**10,0**
Взносы по обязательному социальному страхованию на выплаты по оплате труда работников и иные выплаты работникам учреждений	1000040390	119		13 767,0	0,0	13 767,0	**13 767,0**
Городские средства	1000040390	119	1	13 767,0	0,0	13 767,0	**13 767,0**
Прочая закупка товаров, работ и услуг	1000040390	244		4 180,0	0,0	4 180,0	**4 180,0**
Городские средства	1000040390	244	1	4 180,0	0,0	4 180,0	**4 180,0**
Исполнение судебных актов Российской Федерации и мировых соглашений по возмещению причиненного вреда	1000040390	831		0,0	0,0	0,0	**0,0**
Городские средства	1000040390	831	1	0,0	0,0	0,0	**0,0**
Уплата прочих налогов, сборов	1000040390	852		3,0	0,0	3,0	**3,0**
Городские средства	1000040390	852	1	3,0	0,0	3,0	**3,0**
Уплата иных платежей	1000040390	853		780,0	0,0	780,0	**780,0**
Городские средства	1000040390	853	1	780,0	0,0	780,0	**780,0**
Выполнение наказов избирателей депутатам Орловского городского Совета народных депутатов	1000040940			0,0	0,0	0,0	**0,0**
Субсидии бюджетным учреждениям на иные цели	1000040940	612		0,0	0,0	0,0	**0,0**
Городские средства	1000040940	612	1	0,0	0,0	0,0	**0,0**
Государственная программа Орловской области «Реализация наказов избирателей депутатам Орловского областного Совета народных депутатов»	1000072650			0,0	0,0	0,0	**0,0**
Субсидии бюджетным учреждениям на иные цели	1000072650	612		0,0	0,0	0,0	**0,0**
Областные средства	1000072650	612	2	0,0	0,0	0,0	**0,0**
Муниципальные программы	2000000000			28 696,9	0,0	28 696,9	**28 736,9**
Муниципальная программа «Развитие муниципальной системы образования города Орла на 2018-2020 годы»	2600000000			28 696,9	0,0	28 696,9	**28 736,9**
Обеспечение деятельности (оказание услуг) учреждений, обеспечивающих предоставление услуг в сфере образования	2610340380			22 386,0	0,0	22 386,0	**22 426,0**
Субсидии бюджетным учреждениям на финансовое обеспечение государственного (муниципального) задания на оказание государственных (муниципальных) услуг (выполнение работ)	2610340380	611		22 306,0	0,0	22 306,0	**22 306,0**
Городские средства	2610340380	611	1	22 306,0	0,0	22 306,0	**22 306,0**
Субсидии бюджетным учреждениям на иные цели	2610340380	612		80,0	0,0	80,0	**120,0**
Городские средства	2610340380	612	1	80,0	0,0	80,0	**120,0**
Премии лучшим педагогическим работникам учреждений образования	2620140400			391,0	0,0	391,0	**391,0**
Субсидии бюджетным учреждениям на иные цели	2620140400	612		391,0	0,0	391,0	**391,0**
Городские средства	2620140400	612	1	391,0	0,0	391,0	**391,0**
Меры социальной поддержки педагогическим работникам учреждений образования, имеющим право на социально-курортное лечение	2620140410			500,0	0,0	500,0	**500,0**
Субсидии бюджетным учреждениям на иные цели	2620140410	612		500,0	0,0	500,0	**500,0**
Городские средства	2620140410	612	1	500,0	0,0	500,0	**500,0**
Меры социальной поддержки молодым специалистам, приступившим к педагогической работе в течение года после окончания учебного заведения	2620140420			4 006,9	0,0	4 006,9	**4 006,9**
Субсидии бюджетным учреждениям на иные цели	2620140420	612		4 006,9	0,0	4 006,9	**4 006,9**
Городские средства	2620140420	612	1	4 006,9	0,0	4 006,9	**4 006,9**
Меры социальной поддержки в виде единовременной выплаты молодым педагогам муниципальных образовательных учреждений	2620140960			315,0	0,0	315,0	**315,0**
Субсидии бюджетным учреждениям на иные цели	2620140960	612		315,0	0,0	315,0	**315,0**
Городские средства	2620140960	612	1	315,0	0,0	315,0	**315,0**
Муниципальные стипендии для одаренных детей	2620240160			1 098,0	0,0	1 098,0	**1 098,0**
Стипендии	2620240160	340		1 098,0	0,0	1 098,0	**1 098,0**
Городские средства	2620240160	340	1	1 098,0	0,0	1 098,0	**1 098,0**
Непрограммные мероприятия	1000000000			163 226,3	0,0	163 226,3	**164 890,3**
Непрограммные мероприятия	1000000000			163 226,3	0,0	163 226,3	**164 890,3**
Обеспечение деятельности (оказание услуг) дворцов, домов культуры и других учреждений культуры	1000040430			60 420,2	0,0	60 420,2	**62 951,2**
Субсидии бюджетным учреждениям на финансовое обеспечение государственного (муниципального) задания на оказание государственных (муниципальных) услуг (выполнение работ)	1000040430	611		60 416,0	0,0	60 416,0	**62 947,0**
Городские средства	1000040430	611	1	60 416,0	0,0	60 416,0	**62 947,0**
Субсидии бюджетным учреждениям на иные цели	1000040430	612		4,2	0,0	4,2	**4,2**
Городские средства	1000040430	612	1	4,2	0,0	4,2	**4,2**
Субсидии муниципальным автономным учреждениям города Орла	1000040440			32 718,5	0,0	32 718,5	**32 718,5**
Субсидии автономным учреждениям на финансовое обеспечение государственного (муниципального) задания на оказание государственных (муниципальных) услуг (выполнение работ)	1000040440	621		29 992,0	0,0	29 992,0	**29 992,0**
Городские средства	1000040440	621	1	29 992,0	0,0	29 992,0	**29 992,0**
Субсидии автономным учреждениям на иные цели	1000040440	622		2 726,5	0,0	2 726,5	**2 726,5**
Городские средства	1000040440	622	1	2 726,5	0,0	2 726,5	**2 726,5**
Обеспечение деятельности (оказание услуг) библиотек	1000040450			44 551,6	0,0	44 551,6	**44 551,6**
Фонд оплаты труда учреждений	1000040450	111		32 983,0	0,0	32 983,0	**32 983,0**
Городские средства	1000040450	111	1	32 983,0	0,0	32 983,0	**32 983,0**
Иные выплаты персоналу учреждений, за исключением фонда оплаты труда	1000040450	112		4,2	0,0	4,2	**4,2**
Городские средства	1000040450	112	1	4,2	0,0	4,2	**4,2**
Взносы по обязательному социальному страхованию на выплаты по оплате труда работников и иные выплаты работникам учреждений	1000040450	119		4 980,5	0,0	4 980,5	**4 980,5**
Городские средства	1000040450	119	1	4 980,5	0,0	4 980,5	**4 980,5**
Прочая закупка товаров, работ и услуг	1000040450	244		6 574,6	0,0	6 574,6	**6 574,6**
Городские средства	1000040450	244	1	6 574,6	0,0	6 574,6	**6 574,6**
Уплата налога на имущество организаций и земельного налога	1000040450	851		0,0	0,0	0,0	**0,0**
Городские средства	1000040450	851	1	0,0	0,0	0,0	**0,0**
Уплата прочих налогов, сборов	1000040450	852		0,0	0,0	0,0	**0,0**
Городские средства	1000040450	852	1	0,0	0,0	0,0	**0,0**
Уплата иных платежей	1000040450	853		9,3	0,0	9,3	**9,3**
Городские средства	1000040450	853	1	9,3	0,0	9,3	**9,3**
Обеспечение деятельности (оказание услуг) театров	1000040460			17 986,0	0,0	17 986,0	**17 986,0**
Субсидии бюджетным учреждениям на финансовое обеспечение государственного (муниципального) задания на оказание государственных (муниципальных) услуг (выполнение работ)	1000040460	611		17 973,0	0,0	17 973,0	**17 973,0**
Городские средства	1000040460	611	1	17 973,0	0,0	17 973,0	**17 973,0**
Субсидии бюджетным учреждениям на иные цели	1000040460	612		13,0	0,0	13,0	**13,0**
Городские средства	1000040460	612	1	13,0	0,0	13,0	**13,0**
Меры социальной поддержки работникам учреждений культуры, имеющим право на санаторно-курортное лечение	1000040470			0,0	0,0	0,0	**0,0**
Субсидии бюджетным учреждениям на иные цели	1000040470	612		0,0	0,0	0,0	**0,0**
Городские средства	1000040470	612	1	0,0	0,0	0,0	**0,0**
Организация общегородских, праздничных мероприятий	1000040680			4 000,0	0,0	4 000,0	**4 000,0**
Прочая закупка товаров, работ и услуг	1000040680	244		0,0	0,0	0,0	**0,0**
Городские средства	1000040680	244	1	0,0	0,0	0,0	**0,0**
Субсидии бюджетным учреждениям на иные цели	1000040680	612		2 000,0	0,0	2 000,0	**2 000,0**
Городские средства	1000040680	612	1	2 000,0	0,0	2 000,0	**2 000,0**
Субсидии автономным учреждениям на иные цели	1000040680	622		2 000,0	0,0	2 000,0	**2 000,0**
Городские средства	1000040680	622	1	2 000,0	0,0	2 000,0	**2 000,0**
Выполнение наказов избирателей депутатам Орловского городского Совета народных депутатов	1000040940			0,0	0,0	0,0	**0,0**
Прочая закупка товаров, работ и услуг	1000040940	244		0,0	0,0	0,0	**0,0**
Городские средства	1000040940	244	1	0,0	0,0	0,0	**0,0**
Субсидии бюджетным учреждениям на иные цели	1000040940	612		0,0	0,0	0,0	**0,0**
Городские средства	1000040940	612	1	0,0	0,0	0,0	**0,0**
Субсидии автономным учреждениям на иные цели	1000040940	622		0,0	0,0	0,0	**0,0**
Городские средства	1000040940	622	1	0,0	0,0	0,0	**0,0**
Государственная программа Орловской области «Реализация наказов избирателей депутатам Орловского областного Совета народных депутатов»	1000072650			0,0	0,0	0,0	**0,0**
Прочая закупка товаров, работ и услуг	1000072650	244		0,0	0,0	0,0	**0,0**
Областные средства	1000072650	244	2	0,0	0,0	0,0	**0,0**
Субсидии бюджетным учреждениям на иные цели	1000072650	612		0,0	0,0	0,0	**0,0**
Областные средства	1000072650	612	2	0,0	0,0	0,0	**0,0**
Субсидии автономным учреждениям на иные цели	1000072650	622		0,0	0,0	0,0	**0,0**

Областные средства	1000072650	622	2	0,0	0,0	0,0	**0,0**
Ведомственная целевая программа «Развитие отрасли культуры в городе Орле на 2020-2022 годы»	1010000000			3 475,9	0,0	3 475,9	**2 608,9**
Иные выплаты персоналу учреждений, за исключением фонда оплаты труда	1010000000	112		103,8	0,0	103,8	**103,8**
Городские средства	1010000000	112	1	103,8	0,0	103,8	**103,8**
Взносы по обязательному социальному страхованию на выплаты по оплате труда работников и иные выплаты работникам учреждений	1010000000	119		15,6	0,0	15,6	**15,6**
Городские средства	1010000000	119	1	15,6	0,0	15,6	**15,6**
Прочая закупка товаров, работ и услуг	1010000000	244		0,0	0,0	0,0	**0,0**
Городские средства	1010000000	244	1	0,0	0,0	0,0	**0,0**
Субсидии бюджетным учреждениям на иные цели	1010000000	612		3 311,5	0,0	3 311,5	**2 444,5**
Городские средства	1010000000	612	1	3 311,5	0,0	3 311,5	**2 444,5**
Субсидии автономным учреждениям на иные цели	1010000000	622		45,0	0,0	45,0	**45,0**
Городские средства	1010000000	622	1	45,0	0,0	45,0	**45,0**
Создание модельных муниципальных библиотек	101A154540			0,0	0,0	0,0	**0,0**
Прочая закупка товаров, работ и услуг	101A154540	244		0,0	0,0	0,0	**0,0**
Городские средства	101A154540	244	1	0,0	0,0	0,0	**0,0**
Областные средства	101A154540	244	2	0,0	0,0	0,0	**0,0**
Ведомственная целевая программа «Сохранение и реконструкция военно-мемориальных объектов, расположенных на территории города Орла, в 2020 году»	1080000000			0,0	0,0	0,0	**0,0**
Прочая закупка товаров, работ и услуг	1080000000	244		0,0	0,0	0,0	**0,0**
Городские средства	1080000000	244	1	0,0	0,0	0,0	**0,0**
Реализация основного мероприятия	10800S1790			74,1	0,0	74,1	**74,1**
Прочая закупка товаров, работ и услуг	10800S1790	244		74,1	0,0	74,1	**74,1**
Областные средства	10800S1790	244	2	74,1	0,0	74,1	**74,1**
Муниципальные программы	2000000000			0,0	0,0	0,0	**0,0**
МП «Формирование современной городской среды на территории города Орла на 2018-2024 годы»	2400000000			0,0	0,0	0,0	**0,0**
МП «Формирование современной городской среды на территории города Орла на 2018-2024 годы»	2400000000			0,0	0,0	0,0	**0,0**
Субсидии бюджетным учреждениям на иные цели	2400000000	612		0,0	0,0	0,0	**0,0**
Городские средства	2400000000	612	1	0,0	0,0	0,0	**0,0**
Непрограммные мероприятия	1000000000			69 715,5	0,0	69 715,5	**70 440,9**
Непрограммные мероприятия	1000000000			69 715,5	0,0	69 715,5	**70 440,9**
Содержание органов местного самоуправления	1000040040			7 620,0	0,0	7 620,0	**7 924,0**
Фонд оплаты труда государственных (муниципальных) органов	1000040040	121		6 258,0	0,0	6 258,0	**6 258,0**
Городские средства	1000040040	121	1	6 258,0	0,0	6 258,0	**6 258,0**
Иные выплаты персоналу государственных (муниципальных) органов, за исключением фонда оплаты труда	1000040040	122		575,0	0,0	575,0	**575,0**
Городские средства	1000040040	122	1	575,0	0,0	575,0	**575,0**
Взносы по обязательному социальному страхованию на выплаты денежного содержания и иные выплаты работникам государственных (муниципальных) органов	1000040040	129		304,0	0,0	304,0	**608,0**
Городские средства	1000040040	129	1	304,0	0,0	304,0	**608,0**
Прочая закупка товаров, работ и услуг	1000040040	244		455,0	0,0	455,0	**455,0**
Городские средства	1000040040	244	1	455,0	0,0	455,0	**455,0**
Уплата иных платежей	1000040040	853		28,0	0,0	28,0	**28,0**
Городские средства	1000040040	853	1	28,0	0,0	28,0	**28,0**
Обеспечение деятельности подведомственных учреждений	1000040090			25 910,7	0,0	25 910,7	**25 910,7**
Фонд оплаты труда учреждений	1000040090	111		21 793,1	0,0	21 793,1	**21 793,1**
Городские средства	1000040090	111	1	21 793,1	0,0	21 793,1	**21 793,1**
Взносы по обязательному социальному страхованию на выплаты по оплате труда работников и иные выплаты работникам учреждений	1000040090	119		3 290,8	0,0	3 290,8	**3 290,8**
Городские средства	1000040090	119	1	3 290,8	0,0	3 290,8	**3 290,8**
Прочая закупка товаров, работ и услуг	1000040090	244		573,5	0,0	573,5	**573,5**
Городские средства	1000040090	244	1	573,5	0,0	573,5	**573,5**
Уплата налога на имущество организаций и земельного налога	1000040090	851		0,0	0,0	0,0	**0,0**
Городские средства	1000040090	851	1	0,0	0,0	0,0	**0,0**
Уплата прочих налогов, сборов	1000040090	852		0,0	0,0	0,0	**0,0**
Городские средства	1000040090	852	1	0,0	0,0	0,0	**0,0**
Уплата иных платежей	1000040090	853		253,3	0,0	253,3	**253,3**
Городские средства	1000040090	853	1	253,3	0,0	253,3	**253,3**
Доплаты к пенсиям муниципальных служащих	1000040480			28 994,0	0,0	28 994,0	**29 931,0**
Прочая закупка товаров, работ и услуг	1000040480	244		1,0	0,0	1,0	**1,0**
Городские средства	1000040480	244	1	1,0	0,0	1,0	**1,0**
Пособия, компенсации и иные социальные выплаты гражданам, кроме публичных нормативных обязательств	1000040480	321		28 993,0	0,0	28 993,0	**29 930,0**
Городские средства	1000040480	321	1	28 993,0	0,0	28 993,0	**29 930,0**
Доплаты к пенсиям депутатам Орловского городского Совета народных депутатов, осуществляющим свои полномочия на постоянной основе	1000040490			0,0	0,0	0,0	**1 264,0**
Пособия, компенсации и иные социальные выплаты гражданам, кроме публичных нормативных обязательств	1000040490	321		0,0	0,0	0,0	**1 264,0**
Городские средства	1000040490	321	1	0,0	0,0	0,0	**1 264,0**
Резервные фонды местных администраций	1000040070			0,0	0,0	0,0	**0,0**
Пособия, компенсации и иные социальные выплаты гражданам, кроме публичных нормативных обязательств	1000040070	321		0,0	0,0	0,0	**0,0**
Городские средства	1000040070	321	1	0,0	0,0	0,0	**0,0**
Доплаты «Почетным гражданам города Орла» и лицам, внесенным в «Книгу Почета города Орла»	1000040500			0,0	0,0	0,0	**0,0**
Прочая закупка товаров, работ и услуг	1000040500	244		0,0	0,0	0,0	**0,0**
Городские средства	1000040500	244	1	0,0	0,0	0,0	**0,0**
Пособия, компенсации, меры социальной поддержки по публичным нормативным обязательствам	1000040500	313		0,0	0,0	0,0	**0,0**
Городские средства	1000040500	313	1	0,0	0,0	0,0	**0,0**
Оказание поддержки малоимущим гражданам	1000040540			0,0	0,0	0,0	**0,0**
Прочая закупка товаров, работ и услуг	1000040540	244		0,0	0,0	0,0	**0,0**
Городские средства	1000040540	244	1	0,0	0,0	0,0	**0,0**
Пособия, компенсации и иные социальные выплаты гражданам, кроме публичных нормативных обязательств	1000040540	321		0,0	0,0	0,0	**0,0**
Городские средства	1000040540	321	1	0,0	0,0	0,0	**0,0**
Приобретение товаров, работ, услуг в пользу граждан в целях их социального обеспечения	1000040540	323		0,0	0,0	0,0	**0,0**
Городские средства	1000040540	323	1	0,0	0,0	0,0	**0,0**
Компенсация льгот по коммунальным услугам председателям, проведение конкурсов, материальное стимулирование комитетов общественного самоуправления	1000040550			1 189,0	0,0	1 189,0	**1 189,0**
Пособия, компенсации и иные социальные выплаты гражданам, кроме публичных нормативных обязательств	1000040550	321		1 189,0	0,0	1 189,0	**1 189,0**
Городские средства	1000040550	321	1	1 189,0	0,0	1 189,0	**1 189,0**
Приобретение товаров, работ, услуг в пользу граждан в целях их социального обеспечения	1000040550	323		0,0	0,0	0,0	**0,0**
Городские средства	1000040550	323	1	0,0	0,0	0,0	**0,0**
Социальная поддержка инвалидам и семьям, имеющим детей-инвалидов, проживающим в частном жилищном фонде	1000040560			0,0	0,0	0,0	**0,0**
Прочая закупка товаров, работ и услуг	1000040560	244		0,0	0,0	0,0	**0,0**
Городские средства	1000040560	244	1	0,0	0,0	0,0	**0,0**
Пособия, компенсации и иные социальные выплаты гражданам, кроме публичных нормативных обязательств	1000040560	321		0,0	0,0	0,0	**0,0**
Городские средства	1000040560	321	1	0,0	0,0	0,0	**0,0**
Социальная поддержка отдельных категорий граждан (компенсация платы за содержание лифтового хозяйства)	1000040870			0,0	0,0	0,0	**0,0**
Прочая закупка товаров, работ и услуг	1000040870	244		0,0	0,0	0,0	**0,0**
Городские средства	1000040870	244	1	0,0	0,0	0,0	**0,0**
Пособия, компенсации и иные социальные выплаты гражданам, кроме публичных нормативных обязательств	1000040870	321		0,0	0,0	0,0	**0,0**
Городские средства	1000040870	321	1	0,0	0,0	0,0	**0,0**
Социальная поддержка участникам вооруженных конфликтов последних лет, получившим инвалидность вследствие военной травмы	1000040980			0,0	0,0	0,0	**0,0**
Прочая закупка товаров, работ и услуг	1000040980	244		0,0	0,0	0,0	**0,0**
Городские средства	1000040980	244	1	0,0	0,0	0,0	**0,0**
Пособия, компенсации, меры социальной поддержки по публичным нормативным обязательствам	1000040980	313		0,0	0,0	0,0	**0,0**
Городские средства	1000040980	313	1	0,0	0,0	0,0	**0,0**
Обеспечение жильем отдельных категорий граждан, установленных Федеральными законами от 12 января 1995 года N 5-ФЗ «О ветеранах»	1000051350			2 563,3	0,0	2 563,3	**2 489,9**
Субсидии гражданам на приобретение жилья	1000051350	322		2 563,3	0,0	2 563,3	**2 489,9**
Областные средства	1000051350	322	2	2 563,3	0,0	2 563,3	**2 489,9**
Обеспечение жильем отдельных категорий граждан, установленных Федеральным законом от 24 ноября 1995 года N 181-ФЗ «О социальной защите инвалидов в Российской Федерации»	1000051760			3 438,5	0,0	3 438,5	**1 732,3**
Субсидии гражданам на приобретение жилья	1000051760	322		3 438,5	0,0	3 438,5	**1 732,3**
Областные средства	1000051760	322	2	3 438,5	0,0	3 438,5	**1 732,3**
Муниципальные программы	2000000000			12 356,6	0,0	12 356,6	**11 891,8**
Муниципальная программа «Обеспечение жильем молодых семей в городе Орле на 2017-2020 годы»	2500000000			12 356,6	0,0	12 356,6	**11 891,8**
Муниципальная программа «Обеспечение жильем молодых семей в городе Орле на 2017-2020 годы»	2500000000			7 000,0	0,0	7 000,0	**7 000,0**
Субсидии гражданам на приобретение жилья	2500000000	322		7 000,0	0,0	7 000,0	**7 000,0**
Городские средства	2500000000	322	1	7 000,0	0,0	7 000,0	**7 000,0**
Реализация мероприятий по обеспечению жильем молодых семей-областной бюджет	2500074970			338,0	0,0	338,0	**0,0**
Субсидии гражданам на приобретение жилья	2500074970	322		338,0	0,0	338,0	**0,0**
Областные средства	2500074970	322	2	338,0	0,0	338,0	**0,0**
Реализация мероприятий по обеспечению жильем молодых семей-софинансирование	25000L4970			5 018,6	0,0	5 018,6	**4 891,8**
Субсидии гражданам на приобретение жилья	25000L4970	322		5 018,6	0,0	5 018,6	**4 891,8**
Областные средства	25000L4970	322	2	5 018,6	0,0	5 018,6	**4 891,8**
Непрограммные мероприятия	1000000000			197 601,3	0,0	197 601,3	**194 720,3**
Непрограммные мероприятия	1000000000			197 601,3	0,0	197 601,3	**194 720,3**
Выплата единовременного пособия при всех формах устройства детей, лишенных родительского попечения, в семью	1000052600			1 080,2	0,0	1 080,2	**1 087,0**
Пособия, компенсации, меры социальной поддержки по публичным нормативным обязательствам	1000052600	313		1 080,2	0,0	1 080,2	**1 087,0**
Областные средства	1000052600	313	2	1 080,2	0,0	1 080,2	**1 087,0**
Обеспечение бесплатного проезда на городском, пригородном, а также 2 раза в год к месту жительства и обратно, к месту учебы детей-сирот и детей, оставшихся без попечения родителей, лиц из числа детей-сирот и детей, оставшихся без попечения родителей, лиц, потерявших в период обучения обоих родителей или единственного родителя, обучающихся в государственных профессиональных образовательных организациях	1000072470			540,0	0,0	540,0	**540,0**
Пособия, компенсации и иные социальные выплаты гражданам, кроме публичных нормативных обязательств	1000072470	321		540,0	0,0	540,0	**540,0**
Областные средства	1000072470	321	2	540,0	0,0	540,0	**540,0**
Содержание ребенка в семье опекуна и приемной семье, а также вознаграждение, причитающееся приемному родителю	1000072480			51 752,4	0,0	51 752,4	**51 752,4**
Пособия, компенсации, меры социальной поддержки по публичным нормативным обязательствам	1000072480	313		38 000,0	0,0	38 000,0	**38 000,0**
Областные средства	1000072480	313	2	38 000,0	0,0	38 000,0	**38 000,0**
Приобретение товаров, работ, услуг в пользу граждан в целях их социального обеспечения	1000072480	323		13 752,4	0,0	13 752,4	**13 752,4**
Областные средства	1000072480	323	2	13 752,4	0,0	13 752,4	**13 752,4**
Единовременная выплата на ремонт жилых помещений, закрепленных на праве собственности за детьми-сиротами и детьми, оставшимися без попечения родителей, а также лицами из их числа, после окончания их пребывания в образовательном учреждении или учреждении социального обслуживания, а также в учреждениях всех видов профессионального образования либо по окончании службы в рядах Вооруженных сил РФ, либо после возвращения из учреждений, исполняющих наказание в виде лишения свободы, при условии отсутствия проживания в жилых помещениях других несовершеннолетних членов семьи	1000072490			150,0	0,0	150,0	**150,0**
Пособия, компенсации и иные социальные выплаты гражданам, кроме публичных нормативных обязательств	1000072490	321		150,0	0,0	150,0	**150,0**
Областные средства	1000072490	321	2	150,0	0,0	150,0	**150,0**
Закон Орловской области от 12 ноября 2008 года №832-ОЗ «О социальной поддержке граждан, усыновивших (удочеривших) детей-сирот и детей, оставшихся без попечения родителей	1000072500			750,0	0,0	750,0	**750,0**
Пособия, компенсации, меры социальной поддержки по публичным нормативным обязательствам	1000072500	313		750,0	0,0	750,0	**750,0**
Областные средства	1000072500	313	2	750,0	0,0	750,0	**750,0**
Софинансирование из областного бюджета на обеспечение жилыми помещениями детей-сирот и детей, оставшихся без попечения родителей, лиц из числа детей-сирот и детей, оставшихся без попечения родителей	1000072950			27 156,4	0,0	27 156,4	**24 268,6**
Бюджетные инвестиции на приобретение объектов недвижимого имущества в государственную (муниципальную) собственность	1000072950	412		27 156,4	0,0	27 156,4	**24 268,6**
Областные средства	1000072950	412	2	27 156,4	0,0	27 156,4	**24 268,6**
Обеспечение предоставления жилых помещений детям-сиротам и детям, оставшимся без попечения родителей, лицам из числа детей-сирот и детей, оставшихся без попечения родителей, по договорам социального найма в соответствии с судебными решениями	1000072960			92 342,1	0,0	92 342,1	**92 342,0**
Бюджетные инвестиции на приобретение объектов недвижимого имущества в государственную (муниципальную) собственность	1000072960	412		92 342,1	0,0	92 342,1	**92 342,0**
Областные средства	1000072960	412	2	92 342,1	0,0	92 342,1	**92 342,0**
Софинансирование из областного бюджета на предоставление жилых помещений детям-сиротам и детям, оставшимся без попечения родителей, лицам, потерявших в период обучения обоих родителей или единственного родителя, лицам из их числа по договорам найма специализированных жилых помещений	10000R0820			23 830,2	0,0	23 830,2	**23 830,3**
Бюджетные инвестиции на приобретение объектов недвижимого имущества в государственную (муниципальную) собственность	10000R0820	412		23 830,2	0,0	23 830,2	**23 830,3**
Областные средства	10000R0820	412	2	23 830,2	0,0	23 830,2	**23 830,3**
Муниципальные программы	2000000000			50 667,0	0,0	50 667,0	**50 667,0**
Муниципальная программа «Развитие муниципальной системы образования города Орла на 2018-2020 годы»	2600000000			50 667,0	0,0	50 667,0	**50 667,0**
Компенсация части родительской платы за содержание ребенка в государственных и муниципальных образовательных учреждениях, реализующих основную общеобразовательную программу дошкольного образования	2610171510			50 667,0	0,0	50 667,0	**50 667,0**
Пособия, компенсации и иные социальные выплаты гражданам, кроме публичных нормативных обязательств	2610171510	321		50 667,0	0,0	50 667,0	**50 667,0**
Областные средства	2610171510	321	2	50 667,0	0,0	50 667,0	**50 667,0**
Непрограммные мероприятия	1000000000			247 914,1	0,0	247 914,1	**247 914,1**
Непрограммные мероприятия	1000000000			247 914,1	0,0	247 914,1	**247 914,1**
Содержание органов местного самоуправления	1000040040			8 882,0	0,0	8 882,0	**8 882,0**
Фонд оплаты труда государственных (муниципальных) органов	1000040040	121		6 719,0	0,0	6 719,0	**6 719,0**
Городские средства	1000040040	121	1	6 719,0	0,0	6 719,0	**6 719,0**
Иные выплаты персоналу государственных (муниципальных) органов, за исключением фонда оплаты труда	1000040040	122		477,0	0,0	477,0	**477,0**
Городские средства	1000040040	122	1	477,0	0,0	477,0	**477,0**
Взносы по обязательному социальному страхованию на выплаты денежного содержания и иные выплаты работникам государственных (муниципальных) органов	1000040040	129		1 087,0	0,0	1 087,0	**1 087,0**
Городские средства	1000040040	129	1	1 087,0	0,0	1 087,0	**1 087,0**
Прочая закупка товаров, работ и услуг	1000040040	244		569,0	0,0	569,0	**569,0**
Городские средства	1000040040	244	1	569,0	0,0	569,0	**569,0**
Уплата иных платежей	1000040040	853		30,0	0,0	30,0	**30,0**
Городские средства	1000040040	853	1	30,0	0,0	30,0	**30,0**
Выполнение полномочий в сфере опеки и попечительства	1000071600			15 480,1	0,0	15 480,1	**15 480,1**
Фонд оплаты труда государственных (муниципальных) органов	1000071600	121		10 905,1	0,0	10 905,1	**10 905,1**
Областные средства	1000071600	121	2	10 905,1	0,0	10 905,1	**10 905,1**
Иные выплаты персоналу государственных (муниципальных) органов, за исключением фонда оплаты труда	1000071600	122		827,0	0,0	827,0	**827,0**
Областные средства	1000071600	122	2	827,0	0,0	827,0	**827,0**
Взносы по обязательному социальному страхованию на выплаты денежного содержания и иные выплаты работникам государственных (муниципальных) органов	1000071600	129		3 248,0	0,0	3 248,0	**3 248,0**
Областные средства	1000071600	129	2	3 248,0	0,0	3 248,0	**3 248,0**
Прочая закупка товаров, работ и услуг	1000071600	244		500,0	0,0	500,0	**500,0**
Областные средства	1000071600	244	2	500,0	0,0	500,0	**500,0**
Ведомственная целевая программа «Развитие физической культуры и массового спорта в городе Орле на 2020-2022 годы»	1020000000			3 500,0	0,0	3 500,0	**3 500,0**
Иные выплаты, за исключением фонда оплаты труда государственных (муниципальных) органов, лицам, привлекаемым согласно законодательству для выполнения отдельных полномочий	1020000000	123		1 300,0	0,0	1 300,0	**1 300,0**
Городские средства	1020000000	123	1	1 300,0	0,0	1 300,0	**1 300,0**
Прочая закупка товаров, работ и услуг	1020000000	244		2 200,0	0,0	2 200,0	**2 200,0**
Городские средства	1020000000	244	1	2 200,0	0,0	2 200,0	**2 200,0**

Субсидии муниципальным автономным учреждениям города Орла	1000040440			7 097,0	0,0	7 097,0	**7 097,0**
Субсидии автономным учреждениям на финансовое обеспечение государственного (муниципального) задания на оказание государственных (муниципальных) услуг (выполнение работ)	1000040440	621		7 097,0	0,0	7 097,0	**7 097,0**
Городские средства	1000040440	621	1	7 097,0	0,0	7 097,0	**7 097,0**
Субсидии автономным учреждениям на иные цели	1000040440	622		0,0	0,0	0,0	**0,0**
Городские средства	1000040440	622	1	0,0	0,0	0,0	**0,0**
Процентные платежи по муниципальному долгу	1000040080			212 955,0	0,0	212 955,0	**212 955,0**
Обслуживание муниципального долга	1000040080	730		212 955,0	0,0	212 955,0	**212 955,0**
Городские средства	1000040080	730	1	212 955,0	0,0	212 955,0	**212 955,0**
Заместитель главы администрации - начальник финансово-экономического управления администрации города Орла						И.Н.Краличев	

Приложение 16
к решению Орловского городского Совета
народных депутатов
№ 65/1077 - ГС от 26 марта 2020 года

Бюджетные инвестиции в объекты капитального строительства на 2020 год

Единица измерения: тыс. руб.

Наименование	ГРБС	РПр	Пр	ЦСт	ВР	Ист	сумма	Поправки	Сумма с учетом поправок
Итого:							**348 712,1**	**1 126,9**	**349 839,0**
городские средства	**1**						**71 983,7**	**1 126,9**	**73 110,6**
областные средства	**2**						**276 728,4**	**0,0**	**276 728,4**
Управление градостроительства администрации города Орла	**133**						**348 445,2**	**1 000,0**	**349 445,2**
городские средства	1						71 856,8	1 000,0	72 856,8
областные средства	2						276 588,4	0,0	276 588,4
НАЦИОНАЛЬНАЯ ЭКОНОМИКА	**133**	**0400**					**61 896,7**	**0,0**	**61 896,7**
Дорожное хозяйство (дорожные фонды)	133	0400	0409				61 896,7	0,0	61 896,7
Непрограммные мероприятия	133	0400	0409	1000000000			61 896,7	0,0	61 896,7
Ведомственная целевая программа «Муниципальная адресная инвестиционная программа»	133	0400	0409	1070000000			12 545,5	0,0	12 545,5
Капитальные вложения в объекты государственной (муниципальной) собственности	133	0400	0409	1070000000	400		12 545,5	0,0	12 545,5
Бюджетные инвестиции	133	0400	0409	1070000000	410		12 545,5	0,0	12 545,5
Бюджетные инвестиции в объекты капитального строительства государственной (муниципальной) собственности	133	0400	0409	1070000000	414		12 545,5	0,0	12 545,5
Городские средства	133	0400	0409	1070000000	414	1	12 545,5	0,0	12 545,5
Проектирование и строительство участка автомобильной дороги к земельным участкам,представленным семьям,имеющим трех и более детей (район Овсянниково)	*133*	*0400*	*0409*	*1070000000*	*414*	*1*	*4 000,0*		*4 000,0*
Проектирование и строительство участка автомобильной дороги к земельным участкам,представленным семьям,имеющим трех и более детей (территория, ограниченная ул. Михалицина, пер. Керамический, полосой отчуждения железной дороги и ул. Раздольная)	*133*	*0400*	*0409*	*1070000000*	*414*	*1*	*4 000,0*		*4 000,0*
Проектирование и строительство участка автомобильной дороги к школе ул. Зеленина в г. Орле	*133*	*0400*	*0409*	*1070000000*	*414*	*1*	*3 629,7*		*3 629,7*
Проектирование и строительство участка автомобильной дороги к школе в 795 квартале в г. Орле	*133*	*0400*	*0409*	*1070000000*	*414*	*1*	*915,8*		*915,8*
Капитальное строительство-реконструкция «Красного моста» в городе Орле	133	0400	0409	10700S2312			*49 351,2*		*49 351,2*
Капитальные вложения в объекты государственной (муниципальной) собственности	133	0400	0409	10700S2312	400		*49 351,2*		*49 351,2*
Бюджетные инвестиции	133	0400	0409	10700S2312	410		*49 351,2*		*49 351,2*
Бюджетные инвестиции в объекты капитального строительства государственной (муниципальной) собственности	133	0400	0409	10700S2312	414		*49 351,2*		*49 351,2*
Капитальное строительство-реконструкция «Красного моста» в городе Орле	*133*	*0400*	*0409*	*10700S2312*	*414*		*49 351,2*		*49 351,2*
Городские средства	*133*	*0400*	*0409*	*10700S2312*	*414*	*1*	*2 468,0*		*2 468,0*
Областные средства	*133*	*0400*	*0409*	*10700S2312*	*414*	*2*	*46 883,2*		*46 883,2*
Жилищно-коммунальное хозяйство	**133**	**0500**					**61 531,2**	**0,0**	**61 531,2**
Коммунальное хозяйство	133	0500	0502				61 531,2	0,0	61 531,2
Непрограммные мероприятия	133	0400	0502	1000000000			61 531,2	0,0	61 531,2
Ведомственная целевая программа «Муниципальная адресная инвестиционная программа»	133	0502	0502	1070000000			13 040,8	0,0	13 040,8
Капитальные вложения в объекты недвижимого имущества государственной (муниципальной) собственности	133	0502	0502	1070000000	400		13 040,8	0,0	13 040,8
Бюджетные инвестиции	133	0502	0502	1070000000	410		13 040,8	0,0	13 040,8
Бюджетные инвестиции в объекты капитального строительства государственной (муниципальной) собственности	133	0502	0502	1070000000	414		13 040,8	0,0	13 040,8
городские средства	133	0502	0502	1070000000	414	1	13 040,8		13 040,8
Строительство водовода по ул. Высоковольтная от Лужковского водовода до Кромского шоссе	*133*	*0500*	*0502*	*1070000000*	*414*	*1*	*40,8*		*40,8*
Проектирование и строительство инженерно-технических сетей к земельным участкам,представленным семьям,имеющим трех и более детей (район Овсянниково)	*133*	*0500*	*0502*	*1070000000*	*414*	*1*	*5 000,0*		*5 000,0*
Проектирование и строительство инженерно-технических сетей к земельным участкам,представленным семьям,имеющим трех и более детей (территория, ограниченная ул. Михалицина, пер. Керамический, полосой отчуждения железной дороги и ул. Раздольная)	*133*	*0500*	*0502*	*1070000000*	*414*	*1*	*5 000,0*		*5 000,0*
Строительство очистных сооружений с целью эксплуатации коллектора дождевой канализации в микрорайоне «Веселая слобода»	*133*	*0500*	*0502*	1070000000	*414*	*1*	*3 000,0*		3 000,0
Строительство и реконструкция (модернизация) объектов питьевого водоснабжения	133	0500	0502	107G552430			0,0	0,0	0,0
Капитальные вложения в объекты государственной (муниципальной) собственности	133	0500	0502	107G552430	400		0,0	0,0	0,0
Бюджетные инвестиции	133	0500	0502	107G552430	410		0,0	0,0	0,0
Бюджетные инвестиции в объекты капитального строительства государственной (муниципальной) собственности	133	0500	0502	107G552430	414		0,0	0,0	0,0
Городские средства	133	0500	0502	107G552430	414	1	0,0	0,0	0,0
Строительство водовода по ул. Высоковольтная от Лужковского водовода до Кромского шоссе - кредиторская задолженность прошлых лет	*133*	*0500*	*0502*	*107G552430*	*414*	*1*	*0,0*	*0,0*	*0,0*
ВЦП «Муниципальная адресная инвестиционная программа»-строительство и реконструкция (модернизация) объектов питьевого водоснабжения-строительство водовода по ул. Высоковольтная от Лужковского водовода до Кромского шоссе	133	0500	0502	170G552431			*37 539,3*	*0,0*	37 539,3
Капитальные вложения в объекты государственной (муниципальной) собственности	133	0500	0502	170G552431	400		*37 539,3*	*0,0*	37 539,3
Бюджетные инвестиции	133	0500	0502	170G552431	410		*37 539,3*	*0,0*	37 539,3
Бюджетные инвестиции в объекты капитального строительства государственной (муниципальной) собственности	133	0500	0502	170G552431	414		*37 539,3*	*0,0*	37 539,3
Строительство водовода по ул. Высоковольтная от Лужковского водовода до Кромского шоссе	133	0500	0502	170G552431	414		*37 539,3*	*0,0*	37 539,3
Городские средства	133	0500	0502	170G552431	414	1	*1 877,0*		*1 877,0*
Областные средства	133	0500	0502	170G552431	414	2	*35 662,3*		*35 662,3*
Строительство и реконструкция (модернизация) объектов питьевого водоснабжения-строительство водовода по ул. Высоковольтная от Лужковского водовода до Кромского шоссе	133	0500	0502	107G573431			*10 951,2*	*0,0*	*10 951,2*
Капитальные вложения в объекты государственной (муниципальной) собственности	133	0500	0502	107G573431	400		*10 951,2*	*0,0*	*10 951,2*
Бюджетные инвестиции	133	0500	0502	107G573431	410		*10 951,2*	*0,0*	*10 951,2*
Бюджетные инвестиции в объекты капитального строительства государственной (муниципальной) собственности	133	0500	0502	107G573431	414		*10 951,2*	*0,0*	*10 951,2*
Строительство водовода по ул. Высоковольтная от Лужковского водовода до Кромского шоссе	133	0500	0502	107G573431	414		*10 951,2*	*0,0*	*10 951,2*
Городские средства	133	0500	0502	107G573431	414	1	*547,6*		*547,6*
Областные средства	133	0500	0502	107G573431	414	2	*10 403,6*		*10 403,6*
Образование	**133**	**0700**					**225 017,3**	**1 000,0**	**226 017,3**
Дошкольное образование	133	0700	0701				*200 347,0*	*1 000,0*	201 347,0
Непрограммные мероприятия	133	0700	0701	1000000000			200 347,0	1 000,0	201 347,0
Ведомственная целевая программа «Муниципальная адресная инвестиционная программа»	133	0700	0701	1070000000			8 365,5	0,0	8 365,5
Капитальные вложения в объекты недвижимого имущества государственной (муниципальной) собственности	133	0700	0701	1070000000	400		8 365,5	0,0	8 365,5
Бюджетные инвестиции	133	0700	0701	1070000000	410		8 365,5	0,0	8 365,5
Бюджетные инвестиции в объекты капитального строительства государственной (муниципальной) собственности	133	0700	0701	1070000000	414		8 365,5	0,0	8 365,5
городские средства	133	0700	0701	1070000000	414	*1*	8 365,5	0,0	8 365,5
Строительство детского сада по ул. Планерная в г. Орле	*133*	*0700*	*0701*	*1070000000*	*414*	*1*	*3 007,5*		3 007,5
Строительство детского сада в микрорайоне №6 г. Орла (II-этап строительства)	*133*	*0700*	*0701*	*1070000000*	*414*	*1*	*598,0*		598,0
Проектирование строительства детского сада в 795 квартале г. Орла	*133*	*0700*	*0701*	*1070000000*	*414*	*1*	*2 460,0*		2 460,0
Проектирование строительства детского сада (ясли) в микрорайоне №13 г. Орла	*133*	*0700*	*0701*	*1070000000*	*414*	*1*	*2 300,0*		2 300,0
Капитальное строительство-строительство детского сада на 230 мест по ул. Полковника Старинова в г.Орле	133	0700	0701	10700S2311			13 775,7	1 000,0	14 775,7
Капитальные вложения в объекты государственной (муниципальной) собственности	133	0700	0701	10700S2311	400		13 775,7	1 000,0	14 775,7
Бюджетные инвестиции	133	0700	0701	10700S2311	410		13 775,7	1 000,0	14 775,7
Бюджетные инвестиции в объекты капитального строительства государственной (муниципальной) собственности	133	0700	0701	10700S2311	414		13 775,7	1 000,0	14 775,7
Строительство детского сада на 230 мест по ул. Полковника Старинова в г.Орле - кредиторская задолженность прошлых лет	*133*	*0700*	*0701*	*10700S2311*	*414*		*13 775,7*	*1 000,0*	*14 775,7*
Городские средства	133	0700	0701	17000S2311	414	1		1 000,0	1 000,0
Областные средства	133	0700	0701	17000S2311	414	2	13 775,7		13 775,7
Создание дополнительных мест для детей в возрасте от 1.5 до 3 лет в образовательных организациях, осуществляющих образовательную деятельность по образовательным программам дошкольного образования-строительство детского сада (ясли) по ул. Планерная в г. Орле	*133*	*0700*	*0701*	107P252321			*34 018,6*		34 018,6
Капитальные вложения в объекты недвижимого имущества государственной (муниципальной) собственности	*133*	*0700*	*0701*	107P252321	*400*		*34 018,6*		34 018,6
Бюджетные инвестиции	*133*	*0700*	*0701*	107P252321	*410*		*34 018,6*		34 018,6
Бюджетные инвестиции в объекты капитального строительства государственной (муниципальной) собственности	*133*	*0700*	*0701*	107P252321	*414*		*34 018,6*		34 018,6
Строительство детского сада (ясли) по ул. Планерная в г. Орле	*133*	*0700*	*0701*	*107P252321*	*414*		*34 018,6*	*0,0*	34 018,6
Городские средства	*133*	*0700*	*0701*	107P252321	*414*	*1*	*1 700,9*		1 700,9
Областные средства	*133*	*0700*	*0701*	107P252321	*414*	*2*	*32 317,6*		32 317,6
Создание дополнительных мест для детей в возрасте от 1.5 до 3 лет в образовательных организациях, осуществляющих образовательную деятельность по образовательным программам дошкольного образования-строительство детского сада в микрорайоне №6 в г.Орле (2 этап строительства)	133	0700	0701	107P252322			*65 131,6*	*0,0*	65 131,6
Капитальные вложения в объекты государственной (муниципальной) собственности	133	0700	0701	107P252322	400		*65 131,6*	*0,0*	65 131,6
Бюджетные инвестиции	133	0700	0701	107P252322	410		*65 131,6*	*0,0*	65 131,6
Бюджетные инвестиции в объекты капитального строительства государственной (муниципальной) собственности	133	0700	0701	107P252322	414		*65 131,6*	*0,0*	65 131,6
строительство детского сада в микрорайоне №6 в г.Орле (2 этап строительства)	133	0700	0701	107P252322	414		*65 131,6*	*0,0*	65 131,6
Городские средства	133	0700	0701	107P252322	414	*1*	*3 256,6*		3 256,6
Областные средства	133	0700	0701	107P252322	414	*2*	*61 875,0*		61 875,0
Создание дополнительных мест для детей в возрасте от 1.5 до 3 лет в образовательных организациях, осуществляющих образовательную деятельность по образовательным программам дошкольного образования-строительство детского сада (ясли) в 795 квартале г. Орле	*133*	*0700*	*0701*	107P252323			*34 018,6*	*0,0*	34 018,6
Капитальные вложения в объекты государственной (муниципальной) собственности	*133*	*0700*	*0701*	107P252323	*400*		*34 018,6*	*0,0*	34 018,6
Бюджетные инвестиции	*133*	*0700*	*0701*	107P252323	*410*		*34 018,6*	*0,0*	34 018,6
Бюджетные инвестиции в объекты капитального строительства государственной (муниципальной) собственности	*133*	*0700*	*0701*	107P252323	*414*		*34 018,6*	*0,0*	34 018,6
Строительство детского сада (ясли) в 795 квартале г. Орле	*133*	*0700*	*0701*	*107P252323*	*414*		*34 018,6*	*0,0*	*34 018,6*
Городские средства	*133*	*0700*	*0701*	107P252323	*414*	*1*	*1 700,9*		1 700,9
Областные средства	*133*	*0700*	*0701*	107P252323	*414*	*2*	*32 317,6*		32 317,6
Создание дополнительных мест для детей в возрасте от 1.5 до 3 лет в образовательных организациях, осуществляющих образовательную деятельность по образовательным программам дошкольного образования-строительство детского сада (ясли) в микрорайоне №13 г. Орла	*133*	*0700*	*0701*	107P252324			*45 037,1*	*0,0*	45 037,1
Капитальные вложения в объекты государственной (муниципальной) собственности	*133*	*0700*	*0701*	107P252324	*400*		*45 037,1*	*0,0*	45 037,1
Бюджетные инвестиции	*133*	*0700*	*0701*	107P252324	*410*		*45 037,1*	*0,0*	45 037,1
Бюджетные инвестиции в объекты капитального строительства государственной (муниципальной) собственности	*133*	*0700*	*0701*	107P252324	*414*		*45 037,1*	*0,0*	45 037,1
Строительство детского сада (ясли) в микрорайоне №13 г. Орла	*133*	*0700*	*0701*	107P252324	*414*		*45 037,1*	*0,0*	45 037,1
Городские средства	*133*	*0700*	*0701*	107P252324	*414*	*1*	*1 683,8*		1 683,8
Областные средства	*133*	*0700*	*0701*	107P252324	*414*	*2*	*43 353,3*		43 353,3
Общее образование	133	0700	0702				24 670,3	0,0	24 670,3
Непрограммные мероприятия	133	0700	0702	1000000000			24 670,3	0,0	24 670,3
Ведомственная целевая программа «Муниципальная адресная инвестиционная программа»	133	0700	0702	1070000000			21 370,3	0,0	21 370,3
Капитальные вложения в объекты недвижимого имущества государственной (муниципальной) собственности	133	0700	0702	1070000000	400		21 370,3	0,0	21 370,3
Бюджетные инвестиции	133	0700	0702	1070000000	410		21 370,3	0,0	21 370,3
Бюджетные инвестиции в объекты капитального строительства государственной (муниципальной) собственности	133	0700	0702	1070000000	414		21 370,3	0,0	21 370,3
городские средства	133	0700	0702	1070000000	414	*1*	21 370,3	0,0	21 370,3
Пректирование строительства школы в 795 квартале г. Орла	133	0700	0702	1070000000	414	*1*	6 000,0		6 000,0
Пректирование реконструкции МБОУ - СОШ №50 г.Орла	133	0700	0702	1070000000	414	*1*	7 000,0		7 000,0
Пректирование реконструкции МБОУ лицей №40 г. Орла	133	0700	0702	1070000000	414	*1*	7 000,0		7 000,0
Строительство школы по ул. Зеленина г. Орла	133	0700	0702	1070000000	414	*1*	1 370,3		1 370,3
Ведомственная целевая программа «Муниципальная адресная инвестиционная программа»	133	0700	0702	107E155200			3 300,0		3 300,0
Капитальные вложения в объекты недвижимого имущества государственной (муниципальной) собственности	133	0700	0702	107E155200	400		3 300,0		3 300,0
Бюджетные инвестиции	133	0700	0702	107E155200	410		3 300,0		3 300,0
Бюджетные инвестиции в объекты капитального строительства государственной (муниципальной) собственности	133	0700	0702	107E155200	414		3 300,0		3 300,0
городские средства	133	0700	0702	107E155200	414	*1*	3 300,0		3 300,0
Строительство школы по ул. Зеленина г. Орла	*133*	*0700*	*0702*	107E155200	*414*	*1*	*3 300,0*		*3 300,0*
Управление городского хозяйства и транспорта администрации города Орла	**888**						**266,9**	**126,9**	**393,8**
городские средства	***1***						**126,9**	**126,9**	**253,8**
областные средства	***2***						**140,0**	**0,0**	**140,0**
Дорожное хозяйство (дорожные фонды)	888	0400	0409				266,9	126,9	393,8
Непрограммные мероприятия	888	0400	0409	1000000000			140,0	0,0	140,0
Капитальные вложения в объекты государственной (муниципальной) собственности	888	0400	0409	1000072650	400		140,0	0,0	140,0
Бюджетные инвестиции	888	0400	0409	1000072650	410		140,0	0,0	140,0
Бюджетные инвестиции в объекты капитального строительства государственной (муниципальной) собственности	888	0400	0409	1000072650	414		140,0	0,0	140,0
Областные средства	888	0400	0409	1000072650	414	2	140,0	0,0	140,0
Государственная экспертиза для изготовления проектно-сметной документации строительства канализационных сетей г. Орел, квартал 11, Северного района	888	0400	0409	1000072650	414	2	140,0	0,0	140,0
Муниципальные программы	888	0400	0409	2000000000			126,9	126,9	253,8
Мероприятие 1 «Содержание улично-дорожной сети города Орла»	888	0400	0409	2810000000			126,9	126,9	253,8
Капитальные вложения в объекты государственной (муниципальной) собственности	888	0400	0409	2810000000	400		126,9	126,9	253,8
Бюджетные инвестиции	888	0400	0409	2810000000	410		126,9	126,9	253,8
Бюджетные инвестиции в объекты капитального строительства государственной (муниципальной) собственности	888	0400	0409	2810000000	414		126,9	126,9	253,8
Городские средства	888	0400	0409	2810000000	414	1	126,9	126,9	253,8
Строительство сетей водоотведения по улицам: Сырцева, Картукова, Воинская, Гапеева, Д. Довыдова, Любушкина, Лавриненко, Калинникова, Сосновая, Каштановая,Березовая, переулки: Осевой, Луковый, Солнечный - кредиторская задолженность прошлых лет	888	0400	0409	2810000000	414	1		*126,9*	126,9
Строительство сетей водоотведения по улицам: Сырцева, Картукова, Воинская, Гапеева, Д. Довыдова, Любушкина, Лавриненко, Калинникова, Сосновая, Каштановая,Березовая, переулки: Осевой, Луковый, Солнечный - кредиторская задолженность прошлых лет	888	0400	0409	2810000000	414	1	*126,9*		126,9
Заместитель главы администрации - начальник финансово-экономического управления администрации города Орла							И.Н.Краличев		

Приложение 17
к решению Орловского городского Совета народных депутатов
№ 65/1077 - ГС от 26 марта 2020 года

Бюджетные инвестиции в объекты капитального строительства на плановый период 2021 и 2022 годов

Единица измерения: тыс. руб.

Наименование	ГРБС	РПр	Пр	ЦСт	ВР	Ист	2021 год			2022 год
							сумма	поправки	с учетом поправок	сумма
Итого:							**928 615,4**	**11 900,0**	**940 515,4**	**871 798,0**
городские средства	**1**						**23 770,0**	**11 900,0**	**35 670,0**	**14 932,7**
областные средства	**2**						**904 845,4**	**0,0**	**904 845,4**	**856 865,3**
Управление градостроительства администрации города Орла	**133**						**928 615,4**	**11 900,0**	**940 515,4**	**871 798,0**
городские средства	1						23 770,0	11 900,0	35 670,0	14 932,7
областные средства	2						904 845,4	0,0	904 845,4	856 865,3
Национальная экономика	**133**	**0400**					**297 525,0**	**0,0**	297 525,0	**292 219,7**
Дорожное хозяйство (дорожные фонды)	133	0400	0409				289 625,0	0,0	289 625,0	290 319,7
Непрограммные мероприятия	133	0400	0409	1000000000			289 625,0	0,0	289 625,0	290 319,7
Ведомственная целевая программа «Муниципальная адресная инвестиционная программа»	133	0400	0409	1070000000			289 625,0	0,0	289 625,0	290 319,7
Капитальное строительство-реконструкция «Красного моста» в городе Орле	133	0400	0409	10700S2312			289 625,0	0,0	289 625,0	290 319,7
Капитальные вложения в объекты государственной (муниципальной) собственности	133	0400	0409	10700S2312	400		289 625,0	0,0	289 625,0	290 319,7
Бюджетные инвестиции	133	0400	0409	10700S2312	410		289 625,0	0,0	289 625,0	290 319,7
Бюджетные инвестиции в объекты капитального строительства государственной (муниципальной) собственности	133	0400	0409	10700S2312	414		289 625,0	0,0	289 625,0	290 319,7
Капитальное строительство-реконструкция «Красного моста» в городе Орле	*133*	*0400*	*0409*	*10700S2312*	*414*		*289 625,0*	*0,0*	289 625,0	*290 319,7*
Городские средства	133	0400	0409	10700S2312	414	1	2 000,0		2 000,0	2 694,7
Областные средства	133	0400	0409	10700S2312	414	2	287 625,0		287 625,0	287 625,0
Ведомственная целевая программа «Муниципальная адресная инвестиционная программа»	133	*0400*	*0409*	1070000000	*414*	*1*	7 900,0	0,0	7 900,0	1 900,0

Капитальные вложения в объекты недвижимого имущества государственной (муниципальной) собственности	133	0400	0409	1070000000	414	1	7 900,0	0,0	7 900,0	1 900,0
Бюджетные инвестиции	133	0400	0409	1070000000	414	1	7 900,0	0,0	7 900,0	1 900,0
Бюджетные инвестиции в объекты капитального строительства государственной (муниципальной) собственности	133	0400	0409	1070000000	414	1	7 900,0	0,0	7 900,0	1 900,0
городские средства	133	0400	0409	1070000000	414	1	7 900,0	0,0	7 900,0	1 900,0
Проектирование и строительство участка автомобильной дороги к школе ул. Зеленина в г. Орле	*133*	*0400*	*0409*	*1070000000*	*414*	*1*	*900,0*		900,0	
Проектирование и строительство участка автомобильной дороги к школе в 795 квартале в г. Орле	*133*	*0400*	*0409*	*1070000000*	*414*	*1*	*5 000,0*		5 000,0	*900,0*
Проектирование и строительство участка автомобильной дороги к детскому саду в микрорайоне №13 г. Орла	*133*	*0400*	*0409*	*1070000000*	*414*	*1*	*1 000,0*		1 000,0	
Проектирование и строительство участка автомобильной дороги к земельным участкам,представленным семьям,имеющим трех и более детей (район Овсянниково)	*133*	*0400*	*0409*	*1070000000*	*414*	*1*	*500,0*		500,0	*500,0*
Проектирование и строительство участка автомобильной дороги к земельным участкам,представленным семьям,имеющим трех и более детей (территория, ограниченная ул. Михалицина, пер. Керамический, полосой отчуждения железной дороги и ул. Раздольная)	*133*	*0400*	*0409*	*1070000000*	*414*	*1*	*500,0*		500,0	*500,0*
ЖИЛИЩНО-КОММУНАЛЬНОЕ ХОЗЯЙСТВО	**133**	**0500**					**80 702,2**	**0,0**	80 702,2	**121 752,9**
Коммунальное хозяйство	133	0500	0502				80 702,2	0,0	80 702,2	121 752,9
Непрограммные мероприятия	133	0500	0502	1000000000			80 702,2	0,0	80 702,2	121 752,9
Ведомственная целевая программа «Муниципальная адресная инвестиционная программа»	133	0500	0502	1070000000			1 000,0	0,0	1 000,0	1 000,0
Капитальные вложения в объекты государственной (муниципальной) собственности	133	0500	0502	1070000000	400		1 000,0	0,0	1 000,0	1 000,0
Бюджетные инвестиции	133	0500	0502	1070000000	410		1 000,0	0,0	1 000,0	1 000,0
Бюджетные инвестиции в объекты капитального строительства государственной (муниципальной) собственности	133	0500	0502	1070000000	414		1 000,0	0,0	1 000,0	1 000,0
Городские средства	133	0500	0502	1070000000	414	1	1 000,0	0,0	1 000,0	1 000,0
Проектирование и строительство инженерно-технических сетей к земельным участкам,представленным семьям,имеющим трех и более детей (район Овсянниково)	*133*	*0500*	*0502*	*1070000000*	*414*	*1*	*500,0*		500,0	*500,0*
Проектирование и строительство инженерно-технических сетей к земельным участкам,представленным семьям,имеющим трех и более детей (территория, ограниченная ул. Михалицина, пер. Керамический, полосой отчуждения железной дороги и ул. Раздольная)	*133*	*0500*	*0502*	*1070000000*	*414*	*1*	*500,0*		500,0	*500*
Ведомственная целевая программа «Муниципальная адресная инвестиционная программа»	133	0500	0502	1070000000			79 702,2	0,0	79 702,2	120 752,9
Строительство и реконструкция (модернизация) объектов питьевого водоснабжения	133	0500	0502	107G552430			79 702,2	0,0	79 702,2	120 752,9
Капитальные вложения в объекты государственной (муниципальной) собственности	133	0500	0502	107G552430	400		79 702,2	0,0	79 702,2	120 752,9
Бюджетные инвестиции	133	0500	0502	107G552430	410		79 702,2	0,0	79 702,2	120 752,9
Бюджетные инвестиции в объекты капитального строительства государственной (муниципальной) собственности	133	0500	0502	107G552430	414		79 702,2	0,0	79 702,2	120 752,9
Строительство станции умягчения воды на Окском водозаборном узле	*133*	*0500*	*0502*	*107G552430*	*414*		*0,0*	*0,0*	0,0	*120 752,9*
Городские средства	133	0500	0502	107G552430	414	1	0,0		0,0	6 038,0
Областные средства	*133*	*0500*	*0502*	107G552430	*414*	*2*	*0,0*		0,0	*114 714,9*
Строительство водовода от ул. Авиационной до ул. Генерала Родина	*133*	*0500*	*0502*	*107G552430*	*414*		*79 702,2*	*0,0*	79 702,2	*0,0*
Городские средства	*133*	*0500*	*0502*	*107G552430*	*414*	*1*	*3 985,0*		3 985,0	*0,0*
Областные средства	133	0500	0502	107G552430	414	2	75 717,2		75 717,2	*0,0*
Образование	**133**	**0700**					**550 388,2**	**11 900,0**	**562 288,2**	**457 825,4**
Дошкольное образование	133	0700	0701				111 700,8	0,0	111 700,8	0,0
Непрограммные мероприятия	133	0700	0701	1070000000			111 700,8	0,0	111 700,8	0,0
Ведомственная целевая программа «Муниципальная адресная инвестиционная программа»	133	0700	0701	1070000000			111 700,8	0,0	111 700,8	0,0
Создание дополнительных мест для детей в возрасте от 1.5 до 3 лет в образовательных организациях, осуществляющих образовательную деятельность по образовательным программам дошкольного образования-строительство детского сада (ясли) по ул. Планерная в г. Орле	133	0700	0701	107P252321			34 113,0	0,0	34 113,0	0,0
Капитальные вложения в объекты недвижимого имущества государственной (муниципальной) собственности	133	0700	0701	107P252321	400		34 113,0	0,0	34 113,0	0,0
Бюджетные инвестиции	133	0700	0701	107P252321	410		34 113,0	0,0	34 113,0	0,0
Бюджетные инвестиции в объекты капитального строительства государственной (муниципальной) собственности	133	0700	0701	107P252321	414		34 113,0	0,0	34 113,0	0,0
Строительство детского сада (ясли) по ул. Планерная в г. Орле	*133*	*0700*	*0701*	*107P252321*	*414*		*34 113,0*	*0,0*	34 113,0	*0,0*
Городские средства	133	0700	0701	107P252321	414	1	1 795,4		1 795,4	0,0
Областные средства	133	0700	0701	107P252321	414	2	32 317,6		32 317,6	0,0
Создание дополнительных мест для детей в возрасте от 1.5 до 3 лет в образовательных организациях, осуществляющих образовательную деятельность по образовательным программам дошкольного образования-строительство детского сада (ясли) в 795 квартале г. Орле	133	0700	0701	107P252323			*34 113,0*	*0,0*	34 113,0	*0,0*
Капитальные вложения в объекты государственной (муниципальной) собственности	133	0700	0701	107P252323	400		*34 113,0*	*0,0*	34 113,0	*0,0*
Бюджетные инвестиции	133	0700	0701	107P252323	410		*34 113,0*	*0,0*	34 113,0	*0,0*
Бюджетные инвестиции в объекты капитального строительства государственной (муниципальной) собственности	133	0700	0701	107P252323	414		*34 113,0*	*0,0*	34 113,0	*0,0*
Строительство детского сада (ясли) в 795 квартале г. Орле	*133*	*0700*	*0701*	*107P252323*	*414*		*34 113,0*	*0,0*	34 113,0	*0,0*
Городские средства	133	0700	0701	107P252323	414	1	1 795,4		1 795,4	*0,0*
Областные средства	133	0700	0701	107P252323	414	*2*	*32 317,6*		32 317,6	*0,0*
Создание дополнительных мест для детей в возрасте от 1.5 до 3 лет в образовательных организациях, осуществляющих образовательную деятельность по образовательным программам дошкольного образования-строительство детского сада (ясли) в микрорайоне №13 г. Орла	133	0700	0701	107P252324			*43 474,8*	*0,0*	43 474,8	*0,0*
Капитальные вложения в объекты государственной (муниципальной) собственности	133	0700	0701	107P252324	400		*43 474,8*	*0,0*	43 474,8	*0,0*
Бюджетные инвестиции	133	0700	0701	107P252324	410		*43 474,8*	*0,0*	43 474,8	*0,0*
Бюджетные инвестиции в объекты капитального строительства государственной (муниципальной) собственности	133	0700	0701	107P252324	414		*43 474,8*	*0,0*	43 474,8	*0,0*
Строительство детского сада (ясли) в микрорайоне №13 г. Орла	*133*	*0700*	*0701*	*107P252324*	*414*		*43 474,8*	*0,0*	43 474,8	*0,0*
Городские средства	133	0700	0701	107P252324	414	1	*1 994,2*		1 994,2	*0,0*
Областные средства	133	0700	0701	107P252324	414	2	*41 480,6*		41 480,6	*0,0*
Общее образование	**133**	**0700**	**0702**				**438 687,4**	**11 900,0**	**450 587,4**	**457 825,4**
Ведомственная целевая программа «Муниципальная адресная инвестиционная программа»	133	0700	0702	1070000000			0,0	11 900,0	11 900,0	
Капитальные вложения в объекты недвижимого имущества государственной (муниципальной) собственности	133	*0400*	*0409*	1070000000	*414*		0,0	11 900,0	11 900,0	
Бюджетные инвестиции	133	*0400*	*0409*	1070000000	*414*		0,0	11 900,0	11 900,0	
Бюджетные инвестиции в объекты капитального строительства государственной (муниципальной) собственности	133	*0400*	*0409*	1070000000	*414*		0,0	11 900,0	11 900,0	
городские средства	133	*0400*	*0409*	1070000000	*414*	1	0,0	11 900,0	11 900,0	
Проектирование и строительство здания начальной школы в составе МБОУ лицей №40 в г. Орле	133	*0400*	*0409*	1070000000	*414*	1		*5 500,0*	5 500,0	
Строительство пристроек начальной и средней школы к МБОУ СОШ №50 в г. Орле	133	*0400*	*0409*	1070000000	*414*	1		*6 400,0*	6 400,0	
Ведомственная целевая программа «Муниципальная адресная инвестиционная программа»	133	0700	0702	1070000000			438 687,4	0,0	438 687,4	457 825,4
Создание новых мест в общеобразовательных организациях	133	0700	0702	107E155200			438 687,4	0,0	438 687,4	457 825,4
Капитальные вложения в объекты недвижимого имущества государственной (муниципальной) собственности	133	0700	0702	107E155200	400		438 687,4	0,0	438 687,4	457 825,4
Бюджетные инвестиции	133	0700	0702	107E155200	410		438 687,4	0,0	438 687,4	457 825,4
Бюджетные инвестиции в объекты капитального строительства государственной (муниципальной) собственности	133	0700	0702	107E155200	414		438 687,4	0,0	438 687,4	457 825,4
Строительство школы по ул. Зеленина г. Орла	*133*	*0700*	*0702*	*107E155200*	*414*		*438 687,4*	*0,0*	438 687,4	*457 825,4*
Городские средства	133	0700	0702	107E155200	414	1	3 300,0		3 300,0	3 300,0
Областные средства	133	0700	0702	107E155200	414	2	435 387,4		435 387,4	454 525,4
Заместитель главы администрации - начальник финансово- экономического управления администрации города Орла									И.Н.Краличев	

Приложение 18
к решению Орловского городского Совета народных депутатов
№ 65/1077 - ГС от 26 марта 2020 года

Распределение бюджетных ассигнований на реализацию муниципальных программ на 2020 год

Единица измерения: тыс. руб.

Наименование	ЦСт	сумма	Поправки	Сумма с учетом поправок
Муниципальные программы	2000000000	5 515 367,5	205 450,3	5 720 817,8
Кредиторская задолженность прошлых лет, в рамках реализации муниципальной программы «Энергосбережение и повышение энергетической эффективности в городе Орле на 2017-2019 годы»	2210004000	0,0	*2 597,9*	2 597,9
Муниципальная программа «Формирование современной городской среды на территории города Орла на 2018 - 2024 годы»	2400000000	200 275,8	5 000,0	205 275,8
из них:				
Муниципальная программа «Формирование современной городской среды на территории города Орла на 2018-2024 годы»	*2400000000*	*3 284,2*	*5 000,0*	*8 284,2*
МП «Формирование современной городской среды на территории города Орла на 2018-2024 годы»-развитие культурной сферы	*2400073180*	*7 991,4*		*7 991,4*
Благоустройство дворовых территорий многоквартирных домов муниципальных образований Орловской области, общественных территорий и иных территорий муниципальных образований Орловской области, в рамках МП «Формирование современной городской среды на территории города Орла на 2018-2024 годы»	*240F2S3180*	*88 519,7*		*88 519,7*
Поддержка государственных программ субъектов Российской Федерации и муниципальных программ формирования современной городской среды, в рамках МП «Формирование современной городской среды на территории города Орла на 2018-2024 годы»	*240F255550*	*100 480,5*		*100 480,5*
Кредиторская задолженность прошлых лет по благоустройству общественных территорий в рамках МП «Формирование современной городской среды на территории города Орла на 2018-2022 годы»	*24005L5550*			*0,0*
Муниципальная программа «Обеспечение жильем молодых семей в городе Орле на 2017-2020 годы»	2500000000	12 330,8		12 330,8
Муниципальная программа «Развитие муниципальной системы образования города Орла на 2018 - 2020 годы»	2600000000	4 270 385,6	191 683,2	4 462 068,8
Муниципальная программа «Комплексное развитие улично-дорожной сети города Орла на 2020-2022 годы»	2800000000	871 380,4	6 169,2	877 549,6
Муниципальная адресная программа «Переселение граждан из аварийного жилищного фонда на территории муниципального образования «Город Орел» на 2019-2025 годы»	2900000000	160 994,9		160 994,9
Заместитель главы администрации - начальник финансово- экономического управления администрации города Орла			И.Н.Краличев	

Приложение 19
к решению Орловского городского Совета народных депутатов
№ 65/1077 - ГС от 26 марта 2020 года

Распределение бюджетных ассигнований на реализацию муниципальных программ на 2021 и 2022 годы

Единица измерения: тыс. руб.

Наименование	ЦСт	сумма	
		2021 год	2022 год
Муниципальные программы	2000000000	3 405 188,7	3 222 734,6
Муниципальная программа «Формирование современной городской среды на территории города Орла на 2018-2024 годы»	2400000000	179 097,6	183 350,8
из них:			
Муниципальная программа «Формирование современной городской среды на территории города Орла на 2018-2024 годы»	*2400000000*	*2 377,1*	*2 334,2*
Благоустройство дворовых территорий в рамках МП «Формирование современной городской среды на территории города Орла на 2018-2024 годы»- средства дорожного фонда	*24004S3180*	*14,7*	*14,7*
Поддержка государственных программ субъектов Российской Федерации и муниципальных программ формирования современной городской среды, в рамках МП «Формирование современной городской среды на территории города Орла на 2018-2024 годы»	*240F255550*	*100 480,5*	*104 776,6*
Благоустройство дворовых территорий многоквартирных домов муниципальных образований Орловской области, общественных территорий и иных территорий муниципальных образований Орловской области, в рамках МП «Формирование современной городской среды на территории города Орла на 2018-2024 годы»	*240F2S3180*	*76 225,3*	*76 225,3*
Муниципальная программа «Обеспечение жильем молодых семей в городе Орле на 2017-2020 годы»	2500000000	12 356,6	11 891,8
Муниципальная программа «Развитие муниципальной системы образования города Орла на 2018 - 2020 годы»	2600000000	2 373 013,7	2 586 918,7
Муниципальная программа «Комплексное развитие улично-дорожной сети города Орла на 2020-2022 годы»	2800000000	726 403,2	435 528,7
Муниципальная адресная программа «Переселение граждан из аварийного жилищного фонда на территории муниципального образования «Город Орел» на 2019-2025 годы»	2900000000	114 317,6	5 044,6
Заместитель главы администрации - начальник финансово- экономического управления администрации города Орла			И.Н.Краличев

Приложение 20
к решению Орловского городского
Совета народных депутатов
№ 65/1077 - ГС от 26 марта 2020 года

Прогнозируемое поступление доходов и распределение бюджетных ассигнований Дорожного фонда города Орла на 2020 год

тыс.рублей

Наименование показателя	Сумма	Поправки	Сумма с учетом поправок
Остаток средств Дорожного фонда (средства вышестоящих бюджетов)	46 883,2	0,0	46 883,2
Всего доходы	**1 205 242,9**	**7 984,3**	**1 213 227,2**
в том числе:			
Доходы от уплаты акцизов на нефтепродукты	13 068,0	0,0	13 068,0
Безвозмездные поступления из вышестоящих бюджетов	1 163 715,0	0,0	1 163 715,0
Всего расходы	**1 252 126,1**	**7 984,3**	**1 260 110,4**
средства вышестоящих бюджетов	*1 210 598,2*	*0,0*	*1 210 598,2*
средства городского бюджета	*41 527,9*	*7 984,3*	*49 512,2*
Проектирование, строительство и реконструкция автомобильных дорог местного значения и искусственных сооружений на них	62 163,6	126,9	62 290,5
средства вышестоящих бюджетов	*47 023,2*		*47 023,2*
средства городского бюджета	*15 140,4*	*126,9*	*15 267,3*
Муниципальная программа «Комплексное развитие улично-дорожной сети города Орла на 2020-2022 годы»	1 097 672,8	6 042,3	1 103 715,1
средства вышестоящих бюджетов	*1 075 080,5*	*0,0*	*1 075 080,5*
средства городского бюджета	*22 592,3*	*6 042,3*	*28 634,6*
Ремонт автомобильных дорог общего пользования местного значения	279 232,2	1 107,2	280 339,4
средства вышестоящих бюджетов	*271 111,0*		*271 111,0*
средства городского бюджета	*8 121,2*	*1 107,2*	*9 228,4*
Содержание автомобильных дорог общего пользования местного значения	396 515,0	1 584,7	398 099,7
средства вышестоящих бюджетов	*389 856,0*		*389 856,0*
средства городского бюджета	*6 659,0*	*1584,7*	*8 243,7*
Ремонт, капитальный ремонт автомобильных дорог в рамках реализации регионального проекта «Программа комплексного развития объединенной дорожной сети Орловской области, а также Орловской городской агломерации на 2019-2024 годы» национального проекта «Безопасные и качественные автомобильные дороги»	410 963,8	955,2	411 919,0
средства вышестоящих бюджетов	*407 106,9*		*407 106,9*
средства городского бюджета	*3 856,9*	*955,2*	*4 812,1*
Устройство (монтаж) средств организации и регулирования дорожного движения на автомобильных дорогах города Орла	10 961,8	2 395,2	13 357,0
средства вышестоящих бюджетов	*7 006,6*		*7 006,6*
средства городского бюджета	*3 955,2*	*2 395,2*	*6 350,4*
Благоустройство дворовых территорий в рамках реализации МП «Формирование современной городской среды на территории города Орла на 2018-2024 годы»	88 519,7	0,0	88 519,7
средства вышестоящих бюджетов	*87 634,5*		*87 634,5*
средства городского бюджета	*885,2*		*885,2*
Строительство, ремонт дорог и дворовых территорий за счет средств Программы по выполнению наказов избирателей депутатам Орловского городского Совета народных депутатов	2 910,0	1 815,1	4 725,1
средства городского бюджета	*2 910,0*	*1 815,1*	*4 725,1*
Закон Орловской области от 26 января 2007 года №655-ОЗ «О наказах избирателей депутатам Орловского областного Совета народных депутатов»	860,0	0,0	860,0
средства вышестоящих бюджетов	*860,0*		*860,0*
Заместитель главы администрации - начальник финансово- экономического управления администрации города Орла		И.Н.Краличев	

Приложение 21
к решению Орловского городского
Совета народных депутатов
№ 65/1077 - ГС от 26 марта 2020 года

Прогнозируемое поступление доходов и распределение бюджетных ассигнований Дорожного фонда города Орла на плановый период 2021 - 2022 годов

тыс.рублей

Наименование показателя	Сумма	
	2021 год	2022 год
Всего доходы	**1 100 168,2**	**803 988,4**
в том числе:		
Доходы от уплаты акцизов на нефтепродукты	13 068,0	13 068,0
Безвозмездные поступления из вышестоящих бюджетов	1 081 491,2	788 088,0
Всего расходы	**1 100 168,2**	**803 988,4**
средства вышестоящих бюджетов	*1 081 491,2*	*788 088,0*
средства городского бюджета	*18 677,0*	*15 900,4*
Проектирование, строительство и реконструкция автомобильных дорог местного значения и искусственных сооружений на них	297 525,0	292 219,7
средства вышестоящих бюджетов	*287 625,0*	*287 625,0*
средства городского бюджета	*9 900,0*	*4 594,7*
Муниципальная программа «Комплексное развитие улично-дорожной сети города Орла на 2020-2022 годы»	726 403,2	435 528,7
средства вышестоящих бюджетов	*718 403,2*	*425 000,0*
средства городского бюджета	*8 000,0*	*10 528,7*
Ремонт автомобильных дорог общего пользования местного значения	49 817,2	72 975,2
средства вышестоящих бюджетов	*49 817,2*	*70 000,0*
средства городского бюджета	*0,0*	*2 975,2*
Содержание автомобильных дорог общего пользования местного значения	358 353,5	358 353,5
средства вышестоящих бюджетов	*355 000,0*	*355 000,0*
средства городского бюджета	*3 353,5*	*3 353,5*
Ремонт, капитальный ремонт автомобильных дорог в рамках реализации регионального проекта «Программа комплексного развития объединенной дорожной сети Орловской области, а также Орловской городской агломерации на 2019-2024 годы» национального проекта «Безопасные и качественные автомобильные дороги»	316 753,5	3 200,0
средства вышестоящих бюджетов	*313 586,0*	*0,0*
средства городского бюджета	*3 167,5*	*3 200,0*
Устройство (монтаж) средств организации и регулирования дорожного движения на автомобильных дорогах города Орла	1 478,9	1 000,0
средства вышестоящих бюджетов	*0,0*	*0,0*
средства городского бюджета	*1 478,9*	*1 000,0*
Благоустройство дворовых территорий в рамках реализации МП «Формирование современной городской среды на территории города Орла на 2018-2024 годы»	76 240,0	76 240,0
средства вышестоящих бюджетов	*75 463,0*	*75 463,0*
средства городского бюджета	*777,0*	*777,0*
Заместитель главы администрации - начальник финансово- экономического управления администрации города Орла	И.Н.Краличев	

РОССИЙСКАЯ ФЕДЕРАЦИЯ
ОРЛОВСКАЯ ОБЛАСТЬ
МУНИЦИПАЛЬНОЕ ОБРАЗОВАНИЕ «ГОРОД ОРЕЛ»
АДМИНИСТРАЦИЯ ГОРОДА ОРЛА
ПОСТАНОВЛЕНИЕ

26 марта 2020г. **№ 1163**

Орёл

О внесении изменений в постановление администрации города Орла от 24 октября 2016 года №4798 «Об утверждении схем размещения нестационарных торговых объектов на территории города Орла»

В целях упорядочения размещения и функционирования нестационарных торговых объектов на территории города Орла, создания условий для улучшения организации и качества торгового обслуживания населения, руководствуясь постановлением администрации города Орла от 21 сентября 2015 года №4192 «О размещении нестационарных объектов на территории муниципального образования «Город Орёл» и статьей 22 Устава города Орла, администрация города Орла постановляет:

1. Внести в постановление администрации города Орла от 24 октября 2016 года №4798 «Об утверждении схем размещения нестационарных торговых объектов на территории города Орла» следующие изменения:

1.1. Приложение №1 «Схема размещения нестационарных торговых объектов (киосков, павильонов) на земельных участках, находящихся в государственной или муниципальной собственности на территории города Орла» к постановлению:

а) дополнить графическими изображениями размещения нестационарных торговых объектов №№ 452-455 (Приложение) и строками №№ 452-455 следующего содержания:

«

452	павильон	ул. Рощинская, 2	муниципальная собственность	непродоволь-ственные товары, обслужива-ние мототехники	200,0	согласно условиям договора, но не более 5 лет
453	павильон	пер. Ягодный, в районе дома №5	муниципальная собственность	продукция собственного производства, услуги общественно-го питания	60,0	согласно условиям договора, но не более 5 лет
454	павильон	ул. Новосильская, напро-тив дома №11	государственная собственность не разграничена	продовольст-венные и непродовольственные товары	208	согласно условиям договора, но не более 5 лет при обязательном согласовании проектной до-кументации и монтажных работ с МПП ВКХ «Орелводоканал с учетом требований Правил охраны сетей водоснабжения и водоотведения, утвержденных постановлением администрации города Орла от 29.11.2010 №3995. Восстановление 6 деревьев
455	павильон	ул. Игнатова, в районе дома №3	муниципальная собственность	продукция собственного производства предпри-ятий общественно-го питания	10	согласно условиям договора, но не более 5 лет

»;

б) изложить графические схемы размещения нестационарных торговых объектов №№ 449, 451 (Приложение) и строки №№ 199, 439, 443, 444, 447, 449, 451 в следующей редакции:

«

199	Киоск	ул. Металлургов, 13	государственная собственность не разграничена	цветы срез, промышлен-ные товары	15,0	согласно условиям договора, но не более 5 лет
439	павильон	ул. Васильевская, в районе д. №117	государственная собственность не разграничена	продоволь-ственные товары	15,0	согласно условиям договора, но не более 5 лет
443	киоск	МБУК «Детский парк»	муниципальная собственность	игрушки, сувениры	9,0	согласно условиям договора, но не более 5 лет
444	киоск	МБУК «Детский парк»	муниципальная собственность	кондитерские изделия, безалкоголь-ные напитки, мороженое	9,0	согласно условиям договора, но не более 5 лет
447	киоск	МБУК «Детский парк»	муниципальная собственность	игрушки, сувениры	9,0	согласно условиям договора, но не более 5 лет
449	киоск	МБУК «Детский парк»	муниципальная собственность	игрушки, сувениры	9,0	согласно условиям договора, но не более 5 лет
451	киоск	МБУК «Детский парк»	муниципальная собственность	кондитерские изделия, безалкоголь-ные напитки, мороженое	9,0	согласно условиям договора, но не более 5 лет

»;

в) исключить строки №№ 84, 308, 445, 448, 450 и графические изображения №№84, 308, 445, 448, 450:

«

84	Киоск	ул. Р. Люксембург (ул. Комсо-мольская, №53)	муниципальная собственность	печатная продукция	8,22	согласно условиям договора, но не более 5 лет
308	павильон	ул. Дмитрия Блынского, в районе дома №2	государственная собственность	плодоовощ-ная про-дукция	20	согласно условиям договора, но не более 5 лет
445	киоск	МБУК «Детский парк»	муниципальная собственность	кондитерские изделия, безалкоголь-ные напитки, мороженое	6,0	согласно условиям договора, но не более 5 лет
448	киоск	МБУК «Детский парк»	муниципальная собственность	кондитерские изделия, безалкоголь-ные напитки, мороженое	6,0	согласно условиям договора, но не более 5 лет
450	Летнее кафе	МБУК «Детский парк»	муниципальная собственность	кулинарные, кондитер-ские изделия, мороже-ное, безалкоголь-ные напитки	70,0	согласно условиям договора, но не более 5 лет

»;

1.2. Приложение №2 «Схемы размещения нестационарных торговых объектов (за исключением киосков и павильонов) на земельных участках, находящихся в государственной или муниципальной собственности на территории города Орла» к постановлению:

а) дополнить графическими изображениями размещения нестационарных торговых объектов №№ 200 - 205 (Приложение) и строками №№ 188-193 следующего содержания:

«

200	передвижная тележка	сквер 5-й Орловской стрелковой дивизии	государственная собственность не разграничена	мороженое	4	с 15 апреля по 15 октября
201	передвижная тележка	площадь Содружества	муниципальная собственность	мороженое	4	с 15 апреля по 15 октября
202	передвижная тележка	пер. Почтовый (район под-весного моста)	муниципальная собственность	мороженое	4	с 15 апреля по 15 октября
203	низкотемпературный прилавок	ул. Матвеева, в районе дома №8а	муниципальная собственность	мороженое	2	с 15 апреля по 15 октября
204	летнее кафе	ул.Тургенева, 16	муниципальная собственность	кулинарные, кондитер-ские изделия, мороже-ное, безалкогольные напитки	24,8	с 15 апреля по 15 октября
205	летнее кафе	ул.Тургенева, 16	муниципальная собственность	кулинарные, кондитер-ские изделия, мороже-ное, безалкогольные напитки	31	с 15 апреля по 15 октября

»;

б) изложить в новой редакции графическую схему №№113,188, 190 (Приложение) и содержание строк №№ 99, 113:

«

99	специализированный автоприцеп	Московское шоссе, в районе дома № 111г	государственная собственность не разграничена	продукция собственного производства предприятий общественно-го питания	8	с 1 января по 31 декабря
113	летнее кафе	ул. Ленина, в районе дома №24/26	муниципальная собственность	кулинарные, кондитер-ские изделия, мороже-ное, безалкогольные напитки	41,19	с15 апреля по 15 октября

»;

в) исключить графические изображения и строки №№46, 48, 112:

«

46	автоцистерна (или ролл-бар)	ул. Комсомольская (у сквера Ермолова)	муниципальная собственность	квас	8	с 15 апреля по 15 октября
48	автоцистерна (или ролл-бар)	ул. Гостиная (у сквера Маяковского)	муниципальная собственность	квас	8	с 15 апреля по 15 октября
112	летнее кафе	Сквер Маяковского	муниципальная собственность	кулинарные, кондитер-ские изделия, мороже-ное, безалкогольные напитки	98	с15 апреля по 15 октября

»;

1.3. Приложение № 3 к постановлению Схему размещения объектов праздничной торговли на земельных участках, находящихся в государственной или муниципальной собственности на территории города Орла дополнить графическими схемами №№ 50-82 и строками №№ 50-82 следующего содержания:

«

50	палатка	МАУК «Городской парк культуры и отдыха»	муниципальная собственность	игрушки, сувениры	4,0	09.05.2020 05.08.2020
51	палатка	МАУК «Городской парк культуры и отдыха»	муниципальная собственность	игрушки, сувениры	4,0	09.05.2020 05.08.2020
52	палатка	МАУК «Городской парк культуры и отдыха»	муниципальная собственность	игрушки, сувениры	4,0	09.05.2020 05.08.2020
53	палатка	МАУК «Городской парк культуры и отдыха»	муниципальная собственность	игрушки, сувениры	4,0	09.05.2020 05.08.2020
54	палатка	МАУК «Городской парк культуры и отдыха»	муниципальная собственность	игрушки, сувениры	4,0	09.05.2020 05.08.2020
55	палатка	МАУК «Городской парк культуры и отдыха»	муниципальная собственность	игрушки, сувениры	4,0	09.05.2020 05.08.2020
56	палатка	МАУК «Городской парк культуры и отдыха»	муниципальная собственность	игрушки, сувениры	4,0	09.05.2020 05.08.2020
57	палатка	МАУК «Городской парк культуры и отдыха»	муниципальная собственность	игрушки, сувениры	4,0	09.05.2020 05.08.2020
58	палатка	МАУК «Городской парк культуры и отдыха»	муниципальная собственность	игрушки, сувениры	4,0	09.05.2020 05.08.2020
59	палатка	МАУК «Городской парк культуры и отдыха»	муниципальная собственность	игрушки, сувениры	4,0	09.05.2020 05.08.2020
60	палатка	МАУК «Городской парк культуры и отдыха»	муниципальная собственность	игрушки, сувениры	4,0	09.05.2020 05.08.2020
61	палатка	МАУК «Городской парк культуры и отдыха»	муниципальная собственность	игрушки, сувениры	4,0	09.05.2020 05.08.2020
62	палатка	МАУК «Городской парк культуры и отдыха»	муниципальная собственность	игрушки, сувениры	4,0	09.05.2020 05.08.2020
63	палатка	МАУК «Городской парк культуры и отдыха»	муниципальная собственность	народные промыслы	4,0	09.05.2020 05.08.2020
64	палатка	МАУК «Городской парк культуры и отдыха»	муниципальная собственность	народные промыслы	4,0	09.05.2020 05.08.2020
65	палатка	МАУК «Городской парк культуры и отдыха»	муниципальная собственность	народные промыслы	4,0	09.05.2020 05.08.2020
66	палатка	МАУК «Городской парк культуры и отдыха»	муниципальная собственность	народные промыслы	4,0	09.05.2020 05.08.2020
67	палатка	МАУК «Городской парк культуры и отдыха»	муниципальная собственность	народные промыслы	4,0	09.05.2020 05.08.2020
68	палатка	МАУК «Городской парк культуры и отдыха»	муниципальная собственность	народные промыслы	4,0	09.05.2020 05.08.2020
69	палатка	МАУК «Городской парк культуры и отдыха»	муниципальная собственность	народные промыслы	4,0	09.05.2020 05.08.2020
70	палатка	МАУК «Городской парк культуры и отдыха»	муниципальная собственность	народные промыслы	4,0	09.05.2020 05.08.2020
71	палатка	МАУК «Городской парк культуры и отдыха»	муниципальная собственность	народные промыслы	4,0	09.05.2020 05.08.2020
72	палатка	МАУК «Городской парк культуры и отдыха»	муниципальная собственность	народные промыслы	4,0	09.05.2020 05.08.2020
73	палатка	МАУК «Городской парк культуры и отдыха»	муниципальная собственность	народные промыслы	4,0	09.05.2020 05.08.2020
74	палатка	МАУК «Городской парк культуры и отдыха»	муниципальная собственность	народные промыслы	4,0	09.05.2020 05.08.2020
75	палатка	МАУК «Городской парк культуры и отдыха»	муниципальная собственность	народные промыслы	4,0	09.05.2020 05.08.2020
76	палатка	МАУК «Городской парк культуры и отдыха»	муниципальная собственность	народные промыслы	4,0	09.05.2020 05.08.2020
77	палатка	МАУК «Городской парк культуры и отдыха»	муниципальная собственность	народные промыслы	4,0	09.05.2020 05.08.2020
78	палатка	МАУК «Городской парк культуры и отдыха»	муниципальная собственность	народные промыслы	4,0	09.05.2020 05.08.2020
79	палатка	МАУК «Городской парк культуры и отдыха»	муниципальная собственность	народные промыслы	4,0	09.05.2020 05.08.2020
80	палатка	МАУК «Городской парк культуры и отдыха»	муниципальная собственность	народные промыслы	4,0	09.05.2020 05.08.2020
81	палатка	МАУК «Городской парк культуры и отдыха»	муниципальная собственность	народные промыслы	4,0	09.05.2020 05.08.2020
82	палатка	МАУК «Городской парк культуры и отдыха»	муниципальная собственность	народные промыслы	4,0	09.05.2020 05.08.2020

».

2. Управлению документационной работы и информационных технологий аппарата администрации города Орла (О.Н. Трифонова) опубликовать настоящее постановление в средствах массовой информации и разместить на официальном сайте администрации города Орла в сети «Интернет».

3. Контроль за исполнением настоящего постановления возложить на заместителя главы администрации города Орла – начальника финансово-экономического управления администрации города Орла И.Н. Краличева.

Глава администрации города Орла А.С. Муромский

Приложение
к постановлению
администрации города Орла
от 26 марта 2020г. № 1163

№ 452
Павильон по адресу: г. Орёл, ул. Рощинская, 2

№ 453
Павильон по адресу: г. Орёл, пер. Ягодный, в районе дома №5

№ 454
Павильон по адресу: г. Орёл, ул. Новосильская, напротив дома №11

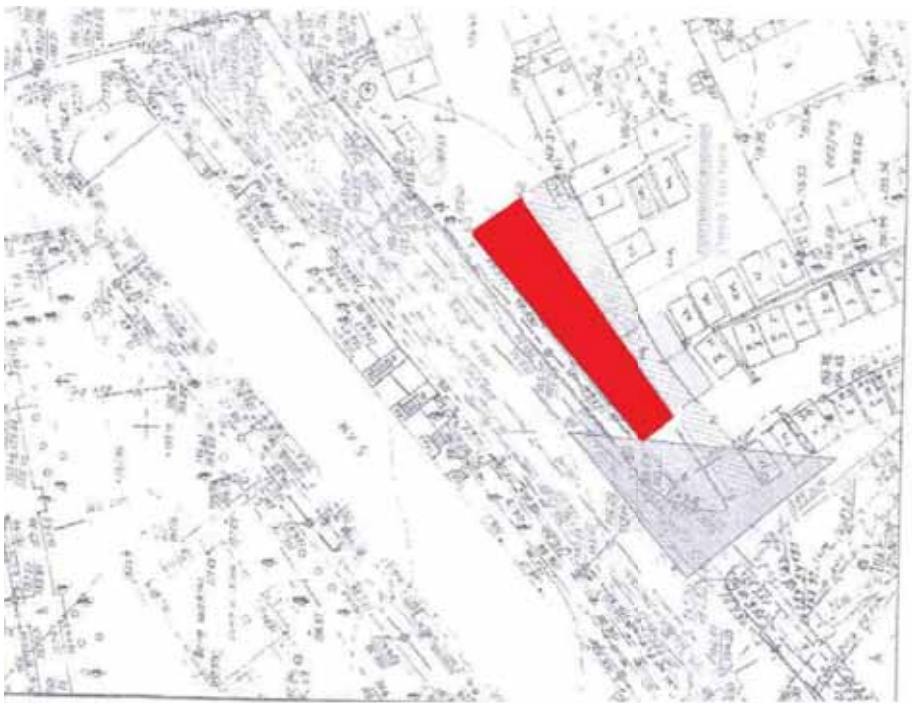

№ 455
Павильон по адресу: г. Орёл, ул. Игнатова, в районе дома №3

№ 449

Торговый киоск, размещаемый на территории МБУК «Детский парк»

№ 451

Торговый киоск, размещаемый на территории МБУК «Детский парк»

№ 200
Передвижная тележка по адресу: г. Орёл, сквер 5-й Орловской стрелковой дивизии

№ 201
Передвижная тележка по адресу: г. Орёл, площадь Содружества

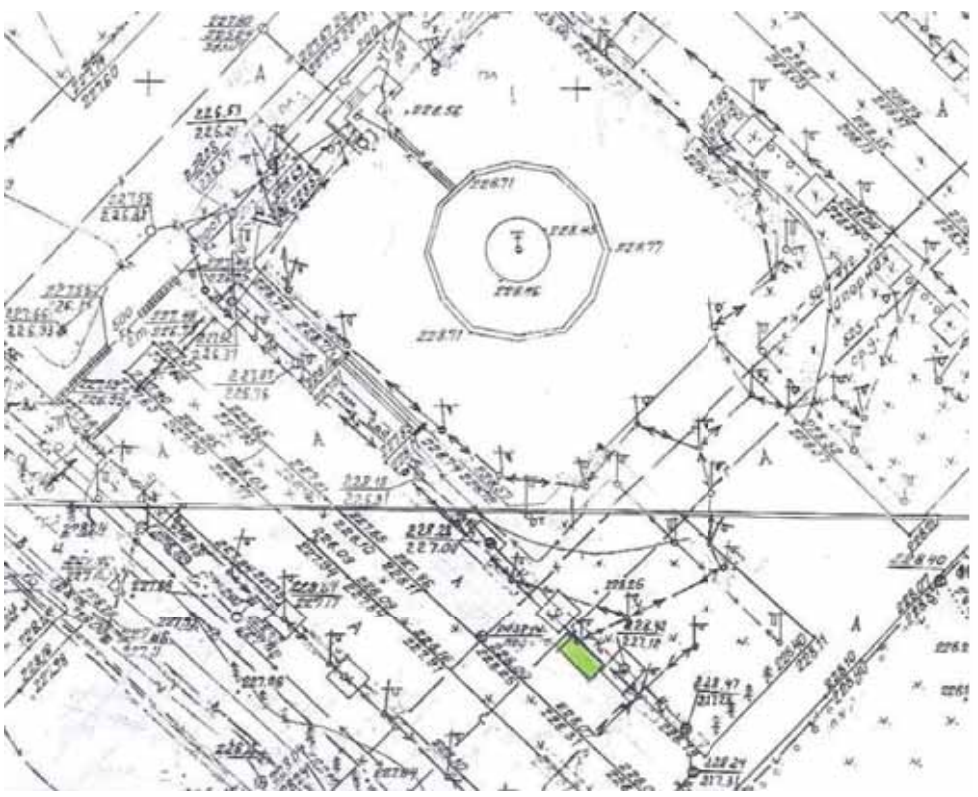

№ 202
Передвижная тележка по адресу: г. Орёл, пер. Почтовый (район подвесного моста)

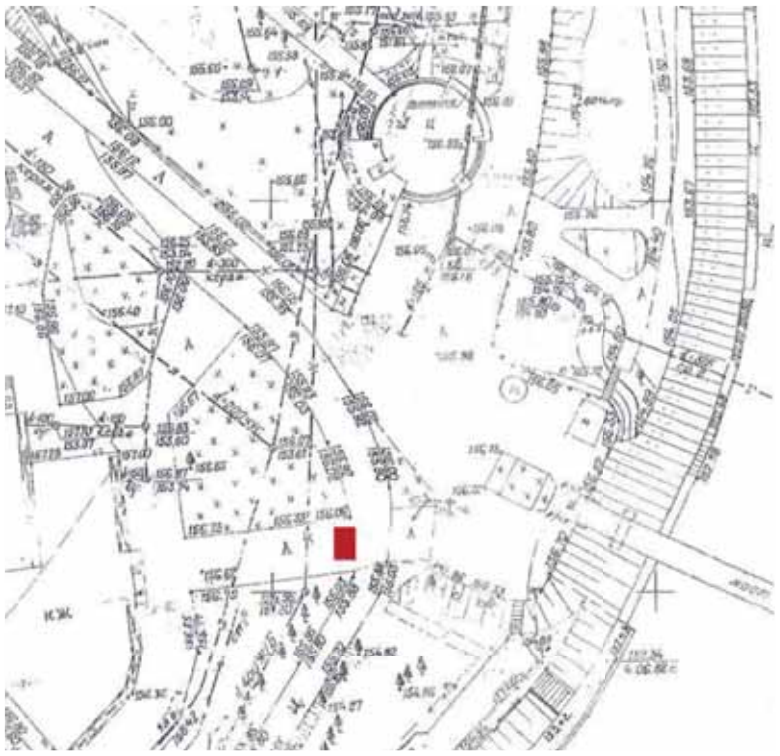

№ 203
Низкотемпературный прилавок по адресу: г. Орёл, ул. Матвеева, в районе дома №8а

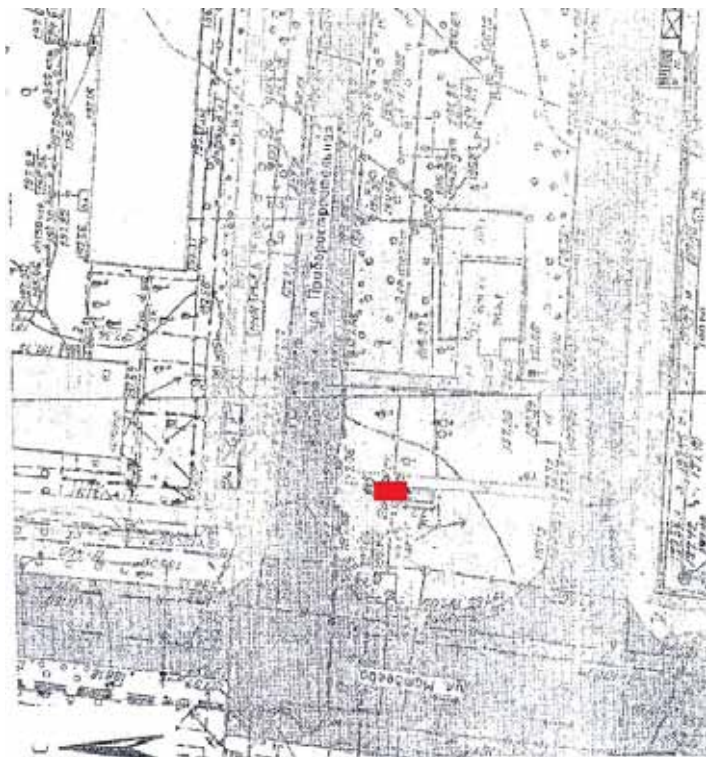

№ 204, 205
Летние кафе по адресу: г. Орёл, ул.Тургенева, 16

№ 113
Летнее кафе по адресу: г. Орёл, ул. Ленина, в районе дома №24/26

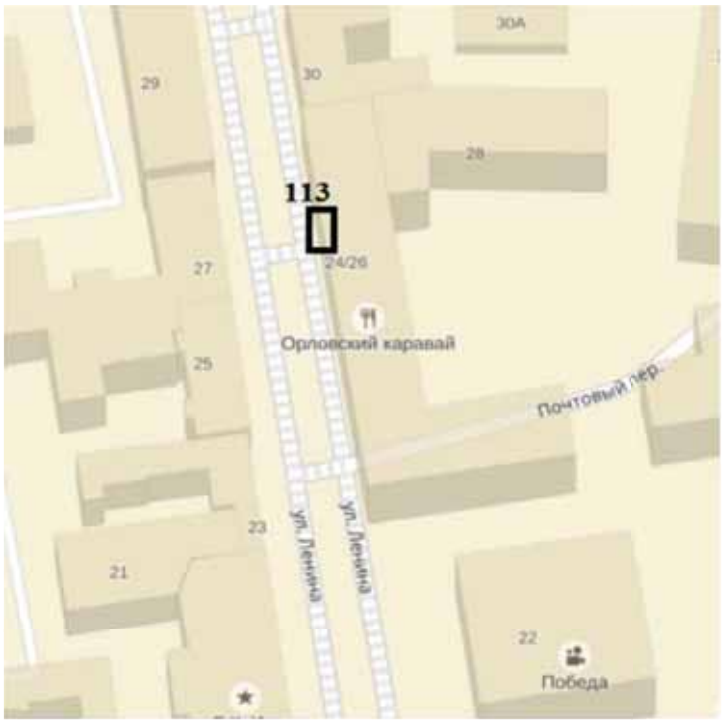

№ 188

Палатка, размещаемая на территории МАУК «Городской парк культуры и отдыха»

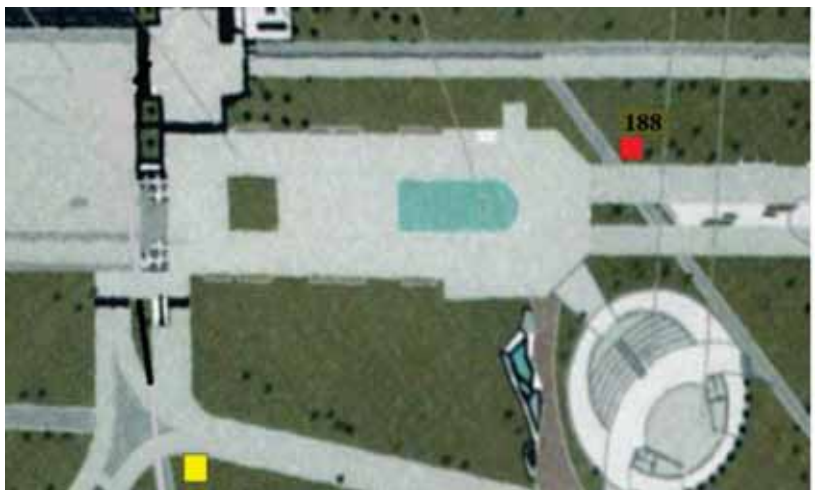

№ 190

Палатка, размещаемая на территории МАУК «Городской парк культуры и отдыха»

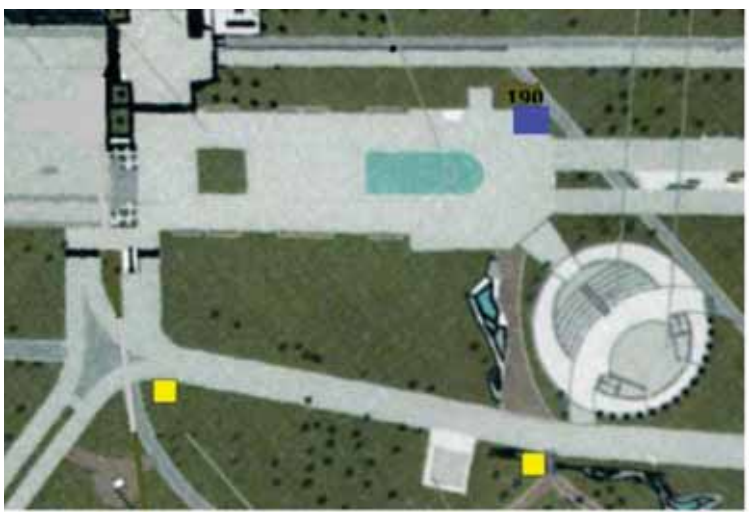

Графическое изображение схемы размещения
объектов праздничной торговли
на улицах и площадях города Орла
(МАУК «Городской парк культуры и отдыха»)

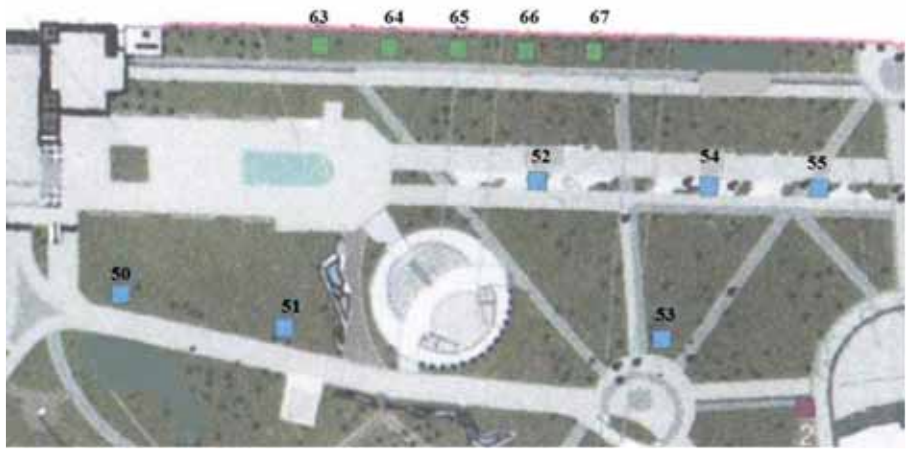

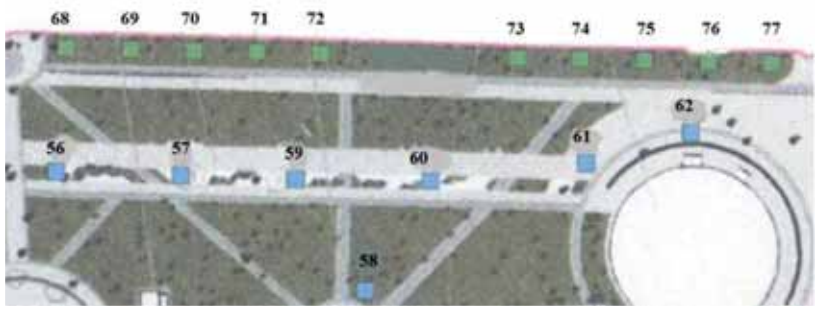

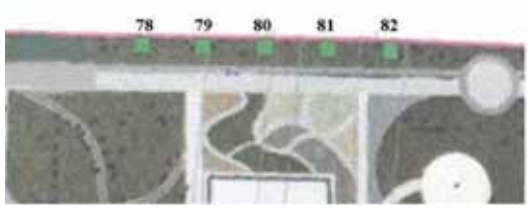

Заместитель главы администрации
города Орла – начальник финансово-
экономического управления И.Н. Краличев

РОССИЙСКАЯ ФЕДЕРАЦИЯ
ОРЛОВСКАЯ ОБЛАСТЬ
МУНИЦИПАЛЬНОЕ ОБРАЗОВАНИЕ «ГОРОД ОРЁЛ»
Администрация города Орла
ПОСТАНОВЛЕНИЕ

26 марта 2020г. **№ 1164**

Орёл

О проведении городской пионерской военно-патриотической игры «Зарница»

В целях гражданско-патриотического и физического воспитания подрастающего поколения, развития юнармейского движения в городе Орле, осуществления комплексных мер по подготовке молодёжи к службе в Вооружённых Силах России, пропаганды и популяризации здорового образа жизни среди молодежи, администрация города Орла постановляет:

1. Организовать и провести 23-24 апреля 2020 года городскую пионерскую военно-патриотическую игру «Зарница» в БПОУ 00 «Орловский технологический техникум» (город Орел, ул. Раздольная, 100).

2. Утвердить Положение о проведении городской пионерской военно- патриотической игры «Зарница» (приложение).

3. Управлению документационной работы и информационных технологий аппарата администрации города Орла (О.Н. Трифонова) опубликовать настоящее постановление в средствах массовой информации и разместить на официальном сайте администрации города Орла в сети интернет (www.orel-adm.ru).

4. Контроль за исполнением настоящего постановления возложить на заместителя главы администрации города Орла - руководителя аппарата администрации города Орла И.В. Проваленкову.

Глава администрации города Орла А.С. Муромский

Приложение
к постановлению администрации города Орла
26 марта 2020г. № 1164

Положение
о проведении городской пионерской военно-патриотической игры «Зарница»

1. Общие положения

1.1. Городская пионерская военно-патриотическая игра «Зарница» (далее - Игра) - это комплекс просветительско-соревновательных мероприятий в рамках гражданско-патриотического воспитания,

1.2. Игра проводится в рамках реализации государственной программы «Патриотическое воспитание граждан Российской Федерации на 2016-2020 годы», утвержденной постановлением Правительства Российской Федерации от 30 декабря 2015 г. № 1493.

1.3. Игра является итогом работы за 2019-2020 учебный год по физической культуре, спорту и туризму, развитию и совершенствованию навыков действий в экстремальных условиях, во время дорожно-транспортных происшествий, подготовке к военным профессиям, службе в Российских вооружённых силах.

1.4. Настоящее Положение об организации и проведении Игры (далее - Положение) определяет порядок организации и проведения Игры, требования к участникам, условия участия и конкурсных испытаний на период 2019-2020 годов.

2. Цели и задачи Игры

2.1. Цели Мероприятия:

совершенствование системы патриотического воспитания, обеспечивающей формирование у молодых граждан Российской Федерации патриотического сознания, чувства верности долгу по защите своего Отечества, активной гражданской позиции, здорового образа жизни;

- развитие военно-патриотического движения и системы военно- спортивных игр в Российской Федерации;
- развитие юнармейского движения на Орловщине.

2.2. Задачи Мероприятия:

- углубленное изучение детьми и молодежью истории Отечества, истории Орловского края, истории Вооруженных Сил Российской Федерации;
- популяризация среди детей и молодежи профессий Вооруженных Сил Российской Федерации;
- развитие у подрастающего поколения инициативы и лидерских качеств, самостоятельности мышления;
- психологическая подготовка подрастающего поколения к преодолению трудностей, выработка навыков действовать в экстремальных ситуациях;
- популяризация здорового образа жизни;

методическая подготовка организаторов и инструкторов по патриотическому воспитанию.

3. Организаторы Игры

3.1. Общее руководство организацией и проведением Игры осуществляет областной штаб Игры, в состав которого входят представители следующих структур, учреждений и общественных организаций: областной пионерской организации «Орлята», городской пионерской организации «Орлята», бюджетного профессионального образовательного учреждения «Орловский технологический техникум», бюджетного учреждения культуры Орловской области «Орловский краеведческий музей», бюджетного учреждения Орловской области дополнительного образования «Центр детского (юношеского) технического творчества, туризма и экскурсий», бюджетного учреждения Орловской области дополнительного образования «Дворец пионеров и школьников имени Ю. А. Гагарина», федерального государственного казённого военного образовательного учреждения высшего образования «Академии Федеральной службы охраны Российской Федерации», федерального государственного казённого образовательного учреждения высшего образования «Орловский юридический институт Министерства внутренних дел Российской Федерации имени В.В. Лукьянова».

3.2. Городской штаб Игры осуществляет общее руководство и координирует организацию и проведение Игры:

- избирает судейскую коллегию Игры;
- принимает решения по всем вопросам касающихся организации и проведения Игры;
- координирует исполнение порядка проведения этапов Игры;
- осуществляет сбор копий протоколов Игры;
- организует проведение торжественного открытия, торжественной церемонии награждения победителей Игры;
- обеспечивает освещение этапов Игры в средствах массовой информации;
- формирует единую базу данных участников III этапа Игры из числа участников Игр - победителей районных этапов.

3.3. Решения Городского штаба Игры принимаются коллегиально.

3.4. Городской Штаб Игры является высшей инстанцией по решению спорных вопросов, связанных с проведением Игры.

3.5. Для проведения этапов Игры создаются школьные, муниципальные/районные организационные комитеты (далее — школьный, муниципальный/районный, Штаб этапа Игры), в которые входят представители учреждений и организаций, указанных в п. 3.1. настоящего Положения.

3.6. Непосредственное проведение этапов Игры возлагается на:

I этап Игр (уровень образовательных организаций) организует и проводит Школьный штаб этапа Игры, состав которого утверждается приказом директора образовательной организации с учетом п. 4.2. настоящего Положения. Полномочия Школьного штаба этапа Игры указаны в п.п. 4.1. - 4.8. настоящего Положения. Решения Школьного штаба этапа Игры принимаются коллегиально.

II этап Игры (муниципальный/районный уровень) организует и проводит муниципальный/районный штаб этапа Игры, состав которого утверждается приказом/постановлением органа власти в муниципалитете/районе,

осуществляющего управление в сфере образования/молодежной политики с учетом п. 4.2. настоящего Положения. Полномочия муниципального/районного штаба этапа Игры указаны в п.п. 4.1/-4.8. настоящего Положения. Решения муниципального/районного штаба этапа Игры принимаются коллегиально.

4. Штаб Игры

4.1. Штаб этапа Игры действует в период подготовки и проведения этапа Игры и отвечает за организацию и проведение соревнований и конкурсов в соответствии с настоящим Положением:

- занимается организационно-бытовыми и административными овопросами на соответствующем этапе Игры;
- избирает судейскую коллегию соответствующего этапа Игры;
- решает все технические и методические вопросы, связанные с проведением этапа Игры;
- отвечает за подведение итогов соревнований в рамках этапа Игры, осуществляет своевременную и правильную информацию о результатах этапа Игры;
- формирует и предоставляет итоговую отчетность (протоколы) о проведенных этапах Игры в вышестоящий штаб Игры.

4.2. В состав штаба этапа Игры входят:

- начальник штаба этапа Игры;
- главный судья Игры;
- судья этапа Игры;
- секретарь Игры.
- полномочные представители учреждений, ведомств, объединений, участвующих в организации и проведении этапов Игры.

4.3. Штабом этапа Игры руководит Начальник штаба этапа Игры, который распределяет сферы полномочий и ответственности между членами штаба этапа Игры, а также организациями, привлеченными для реализации Положения Игры, организовывает рассмотрение поданных командами протестов и лично принимает участие в их рассмотрении, участвует в заседаниях судейской коллегии, распределяет обязанности между волонтерами и привлеченными специалистами, созывает заседания штаба этапа Игры для решения организационных и текущих вопросов; оперативно решает вопросы организационно-бытового характера.

4.4. Главный судья Игры несет всю ответственность за проведение соревнований в соответствии с Положением. Главный судья Игры: возглавляет судейскую коллегию Игры, которая оценивает проводимые соревнования Игры и вносит баллы каждого участника каждой команды в итоговый протокол соответствующего этапа Игры. Решения судейской коллегии каждого этапа Игры принимаются коллегиально.

4.5. Секретарем является лицо, не входящее в состав судейской коллегии этапа Игры; координирует работу судейской коллегии этапа Игры; по поручению начальника штаба этапа Игры совместно с судейской коллегией этапа Игры рассматривает поступившие протесты (п. S.3 Положения), лично принимает участие в их рассмотрении; отвечает за подведение итогов этапа Игры, своевременную и правильную информацию о результатах соревнований этапа Игры; взаимодействует с членами штаба этапа Игры с учетом их полномочий; собирает протоколы проведения этапа Игры и составляет сводный протокол проведения этапа Игры; подготавливает материалы и документацию для проведения соревнований этапа Игры, проверяет заявки команд, проверяет правильность протоколов судейства соревнований этапа Игры, составляет сводный протокол результатов этапа Игры; принимает заявления и протесты от капитанов команд и докладывает о них начальнику штаба этапа Игры; формирует рабочие папки с первичной и итоговой документацией этапа Игры и передает их начальнику штаба этапа Игры; взаимодействует с членами штаба этапа Игры с учетом их полномочий.

4.6. Члены штаба этапа Игры и судейской коллегии Игры не могут участвовать в судействе команд, где представлены участники клубов или объединений, в которых данные специалисты работают в каком-либо качестве.

5. Правила соревнований

5.1. Кодекс спортивной этики.

5.1.1. Игра проходит в соответствии с Кодексом спортивной этики Совета Европы «Справедливая игра - путь к победе», принятым в 1985 году. Кодекс включает в себя положение о праве детей и юношества участвовать и наслаждаться спортивной деятельностью, а также обязанности учреждений и взрослых лиц распространять правила Справедливой игры и обеспечивать уважение этих прав.

5.1.2. Понятие «Справедливая игра» включает в себя больше, чем простое следование правилам Игры: оно включает в себя понятия дружбы, уважения и почитания атмосферы, в которой осуществляется спортивная деятельность. Справедливая игра - это образ мышления, а не только поведение. Она исключает обман, применение допинга, насилие, оскорбление (физическое и словесное), эксплуатацию, а также неравные возможности. Принцип Справедливой игры - уважительное и бережное отношение друг к другу и к каждому в отдельности, является важным аспектом в установлении таких взаимоотношений и стиля поведения, которые делают Игру безопасной для всех участников.

5.1.3. Все участники и организаторы Игры должны соблюдать Кодекс спортивной этики, принципы Справедливой игры, настоящее Положение.

5.2. Расписание соревнований.

5.2.1. Соревнования - это не только программа спортивных состязаний, это единый комплекс разнообразных мероприятий, связанных между собой идейно и во времени.

5.2.2. Команды, сознательно подавшие заявку на участие в Игре, обязаны принимать все пункты расписания соревнований как обязательные к исполнению и участию.

5.2.3. Нарушениями расписания соревнований считается: опоздание команды или ее представителя на мероприятия соревнований (негрубое нарушение); регулярное опоздание команды или ее представителя на мероприятия соревнований (грубое нарушение); самовольная отлучка с мероприятий Игры (грубое нарушение).

5.2.4. В случае неоднократного грубого нарушения расписания соревнований команда может быть дисквалифицирована.

5.2.5. О всех изменениях в расписании соревнований должно быть оперативно сообщено руководителю команды, а в случае его отсутствия - представителю команды.

5.3. Протесты.

5.3.1. Протесты, подписанные руководителем команды, подаются в письменном виде через главного секретаря этапа Игры на имя начальника штаба этапа Игры с обязательным указанием пунктов Положения, которые протестующий считает нарушенными. Протест должен быть подан в течение трех часов с момента окончания соревновательного этапа, либо иного факта, вызвавшего несогласие и нарекания со стороны заявителя. Секретарь должен поставить на протесте дату и время его подачи и немедленно ознакомить с ним начальника штаба Игры, подготовить материалы, необходимые для разбора протеста.

5.3.2. Все протесты рассматриваются на заседании штаба этапа Игры с участием представителей соответствующей судейской коллегии не менее трех членов судейской коллегии этапа Игры. Протесты, составленные с нарушениями указанных выше требований, штаб Игры имеет право не рассматривать.

5.3.3. Окончательное решение по протесту, поданному в письменном виде через секретаря этапа Игры на имя начальника штаба этапа Игры с обязательным указанием пунктов Положения, которые протестующий считает нарушенными, принимает начальник штаба Игры, путем коллегиально разбора предмета протеста с участием представителей судейской коллегии этапа Игры.

5.4. Дисциплинарные взыскания.

5.4.1. Недисциплинированное и халатное поведение членов, руководителей, тренеров команд, лиц, обслуживающих этап Игры, включает в себя, но не ограничивается следующими пунктами: пререкания с судьями, давление на судей и/или официальных лиц; апелляция к зрителям; неэтичное отношение друг к другу, соперникам, зрителям, судьям или организаторам Игры, нецензурная брань, выкрики до, во время, и после прохождения Игры, порочащие и/или оскорбляющие участников, судей, зрителей, организаторов и мешающие проведению соревнований; курение членов, руководителей и тренеров команд, представителей Штаба Игры и судейской коллегии Игр в местах, не предусмотренных для курения; публичное распитие алкогольных напитков; не обеспечение общественного порядка и безопасности на территории проведения и в ходе проведения этапа Игры; публичные действия, которые каким-либо образом могут испортить репутацию членов штаба этапа Игры; предъявление фиктивных заявочных документов; небрежное отношение к имуществу, предоставленному организаторами Игры или имуществу других команд, а также умышленное повреждение имущества; неучастие команды в официальных церемониях: открытие, закрытие, награждение участников, а также игнорирование общих мероприятий Игры, предусмотренных расписанием; несоблюдение командой требований по внешнему виду, форме и спортивной одежде, требуемой для прохождения соревновательных испытаний и программы Игры; нарушение командой требований по экипировке: отсутствие необходимой для участия в программе этапа Игры экипировки, неравноценная замена предметов экипировки.

5.4.2. При наличии оснований (письменное заявление в штаб Игры, зарегистрированное секретарем Игры) рассматривать действия членов, руководителей, тренеров команд, нарушающие Положение о проведении Игры, возможно применение дисциплинарных взысканий. Штаб этапа Игры, после выяснения всех причин вправе: вынести предупреждение; дисквалифицировать команду;

5.4.3. Решение о дисциплинарном взыскании оформляется специальным протоколом заседания штаба этапа Игры за подписью начальника штаба Игры и еще трех членов штаба Игры и судейской коллегии. Представитель команды, нарушившей Положение, также должен расписаться в протоколе. В случае отказа от подписания данного протокола об этом делается специальная запись секретарем заседания.

5.4.4. Копия протокола о дисциплинарном взыскании и сопроводительное письмо, подготовленное секретарем этапа Игры, направляются им в адрес администрации муниципального района или городского округа, от которого была представлена данная команда.

6. Финансовое обеспечение

6.1. Расходы, связанные с проведением этапов Игры (наградного материала, призов и подарков участникам) несут проводящие организации.

6.2. Расходы по питанию участников, закупка материалов и оборудования для подготовки и проведения соревновательной программы, расходы по командированию участников команд на Игру (проезд к месту проведения и обратно, страхование участников) осуществляются за счёт направляющей стороны.

6.3. Для проведения этапов Игры возможно привлечение дополнительных бюджетных и внебюджетных финансовых средств.

7. Подведение итогов и награждение

7.1. Победители и призёры определяются в каждом конкурсе соревновательной программы отдельно и в общем зачёте.

7.2. Жюри оставляет за собой право при одинаковом количестве баллов, набранных участниками, присудить два первых, два вторых и два третьих места в каждом конкурсе соревновательной программы.

7.3. Победители и призёры в каждом конкурсе и в общекомандном зачёте награждаются дипломами I, II и III степени.

7.4. Места определяются по наименьшему количеству времени, затраченному на прохождение этапов и наименьшему количеству баллов, полученных в ходе конкурсов.

7.5. Командное первенство определяется по сумме мест, занятых командами на конкурсах и соревнованиях. Победитель определяется по наименьшей сумме мест.

7.6. Команда, не участвующая в каком-либо соревновании или конкурсе, занимает места после команд, которые приняли участие во всех соревнованиях и конкурсах Игры.

8. Участники Мероприятия

8.1. В Мероприятии принимают участие команды обучающихся муниципальных общеобразовательных учреждений города Орла. Состав команды: 10 участников (6 юношей, 4 девушки) и один руководитель.

К соревнованиям допускаются мальчики и девочки, которым в день проведения финала не исполнилось 15 лет. Командир команды - юноша или девушка из состава команды.

8.2. К Игре допускаются участники, не имеющие медицинских противопоказаний для участия в физкультурно-спортивных мероприятиях.

8.3. Участники команды обязаны:

- соблюдать настоящее Положение, требования Штаба Игры и судейской коллегии Игры;
- соблюдать требования безопасности во время участия в физкультурных и спортивных мероприятиях, учебно-тренировочных занятиях и при нахождении на объектах Игры;

соблюдать этические нормы поведения и общения как внутри команды, так и с членами других команд Игры, членами Штаба Игры и судейской коллегии Игры;

- соблюдать санитарно-гигиенические и экологические требования; - в случае плохого самочувствия своевременно обращаться в медицинский пункт Игры;
- соблюдать форму одежды, указанную в настоящем Положении; - соблюдать программу проведения этапа Игры;

Не соблюдение пунктов 5.1.3. является грубым нарушением правил Игры и может повлечь за собой отстранение участника с сообщением родителям (лицам их замещающих). Штабом Игры может быть принято решение об отстранении участника от дальнейшего прохождения этапов Игры. О происшествии информируется руководитель командирующей организации и руководитель соответствующей структуры управления образованием.

8.4. Команду сопровождает руководитель команды - педагог или представитель образовательного учреждения старше 18 лет, на которого возлагается ответственность за жизнь и здоровье членов команды.

8.5. Руководитель команды несет ответственность за:

- формирование команды;
- подготовку пакета заявочной документации в соответствии с требованиями данного Положения и за ее достоверность;
- наличие необходимого снаряжения;
- соблюдение дисциплины, санитарных норм и техники безопасности всеми членами команды.

8.6. Руководитель команды имеет право получать справки в Штабе Игры и в судейской коллегии этапа Игры по всем вопросам, связанным с организацией и проведением Игры, а также подавать протесты в соответствии с п. 5.3. Положения об организации и проведении Игры.

8.7. Руководитель не вправе:

- вмешиваться в работу судей; создавать помехи деятельности судейских бригад;
- оказывать помощь своей команде словом и делом, если не было просьбы судей;
- находиться в зоне проведения этапа Игры.

В случае фиксации судьями хотя бы одной из перечисленных выше ситуаций результат команде не засчитывается, и она занимает на данном этапе Игры последнее место.

8.8. Участники команд должны прибывать на место проведения Игры в соответствующей форме одежды (включая головной убор) с эмблемой (нашивкой), свидетельствующей о принадлежности к команде.

9. Программа проведения Мероприятия

В программе Мероприятия следующие конкурсы:

1. Конкурс «Гражданином быть - обязан!».

В конкурсе принимают участие 5 человек от команды. Конкурс состоит из двух этапов: «Литературный» и «Граждановедческий».

1- й этап - «Литературный» собеседование по кинофильму «Частное пионерское» фильм 1, 2013 г. Представителям от команд задается по 5 вопросов.

За каждый правильный ответ начисляется 1 балл.

Максимальное количество за этап - 5 баллов.

2- й этап - «Граждановедческий» - выполнение тестовых заданий из 20 вопросов на знание терминологии по курсу граждановедения.

За каждый правильный ответ начисляется 1 балл.

Максимальное количество за этап - 20 баллов.

Максимальное количество за конкурс - 25 баллов.

Место команды в конкурсе определяется по наибольшему количеству набранных баллов.

2. Конкурс «Страницы истории Отечества».

Конкурс проводится в соответствии с требованиями Всероссийского положения по проведению игры «Зарница».

В конкурсе принимают участие 5 человек от команды. На выполнение задания дается 10-15 мин.

Конкурс состоит из трех этапов: «Основные этапы Великой Победы», «Золотое созвездие Героев»; «Созвездие городов-героев»; проводится в тестовой форме.

1- й этап - «Основные этапы Великой Победы» - выполнение тестовых заданий из 10 вопросов на знание истории Великой Отечественной войны.

Общее количество за 1 этап -12 баллов.

2- й этап - «Золотое созвездие Героев» - выполнение тестовых заданий из 6 вопросов на знание материала, посвященного орловцам - Героям Советского Союза, пионерам - Героям Советского Союза, истории Победы.

Общее количество за этап - 9 баллов.

3- й этап - «Созвездие городов-героев» - выполнение тестовых заданий из 13 вопросов на знание Городов - героев.

Общее количество за этап - 13 баллов.

Максимальное количество за конкурс - 34 балла.

Место команды в конкурсе определяется по наибольшему количеству набранных баллов.

3 .Конкурс «Первая помощь».

Конкурс предполагает выполнение тестовых заданий из 10 вопросов на знание медицинских основ деятельности участников в экстремальной ситуации. В конкурсе участвуют 4 человека от команды.

За каждый правильный ответ начисляется 1 балл.

Максимальное количество за конкурс - 10 баллов.

Место команды в конкурсе определяется по наибольшему количеству набранных баллов.

4. Конкурс «Красив в строю силен в бою».

Все строевые приемы, включенные в программу конкурса, выполняются 1 - 2 раза в соответствии со Строевым уставом Вооруженных Сил РФ (ред. от 16.05.2017 г.). В конкурсе принимает участие вся команда (10 человек). Форма одежды - парадная. Конкурс проводится поэтапно на 2 учебных местах:

Учебное место № 1. «Строевые приемы в составе отделения на месте». Выполнение команды «Отделение, ко мне», «В две шеренги становись», «Отделение, заравниться» «Становись», «Равняйсь», «Смирно». Сдача рапорта о начале выступления. Ответ на приветствие, команда «Вольно». Выполнение команд «Разойдись», «В одну шеренгу становись». «Равняйсь», «Смирно», «Вольно», «Заравниться». Повороты на месте в одношереножном строю (по два раза). Расчет по порядку номеров. Размыкание от середины строя/смыкание к середине. Перестроение в двухшереножный строй и обратно. Одиночные строевые приемы: выход участника из шеренги (судья произвольно выбирает 2- х участников из состава отделения. Одного юношу и одну девушку), выполнение поворотов на месте (по 1 разу), движение строевым шагом, отдание воинского приветствия в движении, подход к начальнику, возвращение в строй.

Учебное место № 2 «Строевые приемы в составе отделения в движении». Выполнение команд «Разойдись», «В колонну по - три становись». Движение строевым шагом. Изменение направления движения. Выполнение воинского приветствия в движении в составе отделения. Прохожде-

ние с песней в колонне по 3 человека походным маршем, остановка отделения по команде «Стой!». Сдача рапорта об окончании выступления.

На каждом этапе отделению отводится контрольное время 7 минут.

Таблица 5. Критерии оценки конкурса «Красив в строю силен в бою»

№ п/п	Наимено-вание	Команды выполнены четко, без заминок, синхронно, строевой шаг соответствует требованиям Устава.	Команды выполнены не синхронно, строе-вой шаг соответствуе т требованиям Устава.	Команды выполнены не четко, не синхронно, строевой шаг не соответ-ствует требованиям Устава.	Командир. Команды подаются четко, уверенно, громким голосом, соответствуют требованиям Устава.	Командир. Команды подаются не четко, не уверенно, тихо, не соответствуют требованиям Устава.
1	Выполнение команды «Отделение, ко мне», «В две шеренги становись», «Отделение, заправиться» «Становись» «Равняйсь», «Смирно»;	0,5 балла	0,25 балла	0 баллов	0,5 балла	0 баллов
2	Сдача рапорта о начале выступления	0,5 балла	0,25 балла	0 баллов	0,5 балла	0 баллов
3	Ответ на приветствие, команда «Вольно»;	0,5 балла	0,25 балла	0 баллов	0,5 балла	0 баллов
4	Выполнение команд «Разойдись», «В одну шеренгу становись»;	0,5 балла	0,25 балла	0 баллов	0,5 балла	0 баллов
5	«Равняйсь», «Смирно», «Вольно», «За-правитьс я»;	0,5 балла	0,25 балла	0 баллов	0,5 балла	0 баллов
6	Повороты на месте в одношерено жн ом строю (по два раза);	0,5 балла	0,25 балла	0 баллов	0,5 балла	0 баллов
7	Расчет по порядку номеров;	0,5 балла	0,25 балла	0 баллов	0,5 балла	0 баллов
8	Размыкание от середины строя/смы- кание к середине;	0,5 балла	0,25 балла	0 баллов	0,5 балла	0 баллов
9	Перестрое- ние в двухшерено жный строй и обратно;	0,5 балла	0,25 балла	0 баллов	0,5 балла	0 баллов
10	Одиночная строевая подготовка					
10.1	Выполнение поворотов на месте(по 1 разу)	0,5 балла	0,25 балла	0 баллов		0 баллов
10.2	Движение строевым шагом	0,5 балла	0,25 балла	0 баллов		0 баллов
10.3	Повороты в движении (по 1разу)	0,5 балла	0,25 балла	0 баллов		0 баллов
10.4	Приветствие в движении	0,5 балла	0,25 балла	0 баллов		0 баллов
10.5	Подход к начальнику	0,5 балла	0,25 балл	0 баллов		0 баллов
10.6	Возвраще- ние в строй	0,5 балла	0,25 балла	0 баллов		0 баллов
11	Строевая подготовка в составе отделения					
11.1	Выполнение команд «Разойдись», «В колонну по- два становись»	0,5 балла	0,25 балла	0 баллов	0,25 балла	0 баллов
11.2	Движение строевым шагом	0,5 балла	0,25 балла	0 баллов	0,5 балла	0 баллов
11.3	Изменение направления движения	0,5 балла	0,25 балла	0 баллов	0,5 балла	0 баллов
11.4	Выполнение воинского приветствия в движении в составе отделения	0,5 балла	0,25 балла	0 баллов	0,25 балла	0 баллов
11.5	Прохожде- ние с песней в колонне по 3 человека походным маршем	0,5 балла	0,25 балла	0 баллов	0,25 балл	0 баллов
11.6	Сдача рапорта об окончании выступления	0,5 балла	0,25 балла	0 баллов	0,25 балл	0 баллов
	Итого	10,5 баллов;	5,25 балла	0 баллов	6,5 баллов	0 баллов

Зачет командный и среди командиров. Максимальное количество за конкурс-10,5 баллов

Место команды в конкурсе определяется по наибольшему количеству набранных баллов.

4. Конкурс «Огневой рубеж».

Конкурс состоит из двух этапов: теоретического и практического. В конкурсе участвует вся команда.

1- й этап - теоретический - проводится в тестовой форме, 20 вопросов на знание основ военной службы, видов, родов войск и т.д.

За каждый правильный ответ начисляется 1 балл.

Максимальное количество за этап - 20 баллов.

Место команды в этапе определяется по наибольшему количеству баллов.

2- й этап - практический - участвует один человек, которому предоставляется одна попытка неполной разборки и сборки макета массогабаритного автомата Калашникова (ММГ АК-74).

Место команды в этапе определяется по наименьшему времени разборки и сборки макета оружия, а также соблюдением правильной последовательности.

Место команды в конкурсе определяется по результатам суммы мест двух этапов конкурса.

5. Конкурс «Равнение на знамёна».

В конкурсе принимают участие командир и 2 знаменные группы, в составе каждой - знаменосец и 2 ассистента. Конкурс состоит из двух этапов: теоретического и практического.

1- й этап - теоретический - проводится в тестовой форме, 10 вопросов из истории, символов и пионерских ритуалов, государственных символов Орловской области и города Орла.

За каждый правильный ответ начисляется 1 балл.

Максимальное количество за этап -10 баллов.

2- й этап - практический - предполагает умение выполнять ритуалы со знаменем.

Критерии оценки практического этапа:

- правильность выполнения одного из трёх вариантов ассистирования знаменной группы;
- соблюдение ритуала минуты молчания;
- правильность выполнения смены знамённых групп;
- правильность выполнения строевых приемов;
- соблюдение внешнего вида участников (косы/пучки для девочек, стрижка для мальчиков, черная обувь, пионерский галстук, отутюженная форма, головной убор);
- действия командира и команды (подача команд, командный голос, умение ориентироваться на плацу, отношение к знамени).

Максимальное количество за каждый критерий - 5 баллов.

Максимальное количество за практический этап - 30 баллов. Максимальное количество баллов за конкурс - 40 баллов.

Место команды в конкурсе определяется по наибольшему количеству набранных баллов по результатам двух этапов.

6. Конкурс «Патриотическая песня».

В конкурсе участвует вся команда. Члены команды исполняют музыкально- литературную композицию гражданско-патриотической направленности (о военных походах русских солдат, о Родине, о России, на тему Великой Отечественной Войны и других локальных военных действий (в Афганистане, Чечне и т.д.). Время исполнения - не более 6 минут.

За каждую просроченную минуту штраф 1 балл.

Музыкальное сопровождение: фонограмма («минусовка»), собственный аккомпанемент (при необходимости музыкальное сопровождение может быть предоставлено при условии заявки не позднее двух дней до начала мероприятия). За несоблюдение требований к исполнению композиции судейская коллегия вправе остановить выступление.

Критерии оценки конкурса:

- патриотическое содержание, композиционное единство;
- артистизм, оригинальность, художественное решение;
- качество исполнения, уровень музыкального сопровождения;
- внешний вид участников, сценическая культура.

Максимальное количество за критерий — 5 баллов.

Максимальное количество за конкурс - 20 баллов.

7. Конкурс «Юнармейский корреспондент».

В конкурсе участвует вся команда. Команде необходимо создать боевой листок на тему: «Зарница-2020».

Содержание боевого листка:

- блиц-опрос (о ходе проведения игры);
- заметка, посвящённая 75-летию Победы в Великой Отечественной войне;
- эмблема команды;

Блиц-опрос проводится одним членом команды. В боевом листке команда отражает ответы минимум 8-ми участников блиц-опроса: судей конкурсов, участников других команд, руководителей других команд, организаторов игры. Категория опрашиваемых выбирается командой самостоятельно. Вопрос для блиц-опроса команда получает на карточке по жребию.

Заметку пишет один член команды. Задача юнкоровской работы - увековечение памяти о значении Великой Отечественной войны и о Победе для русского человека. Заметка должна иметь авторство, в ней могут быть отражены следующие микротемы: «Великая Отечественная война в моей семье», «Герои нашего города», «Без срока давности...», «Поклонимся подвигам ветеранов...», «Жизнь фронтовая...».

Эмблема команды (символ) - графическое изображение, которое отражает имидж команды, её историю, цели и ценности; служит средством индивидуализации.

Критерии оценки содержания боевого листка:

Критерии оценки эмблемы:

- оригинальность художественного замысла (наличие - 1 балл, отсутствие -0 баллов);
- оригинальность цветового решения (наличие - 1 балл, отсутствие - 0 баллов;
- цельность композиции (наличие - 1 балл, отсутствие - 0 баллов);
- читаемость эмблемы (наличие - 1 балл, отсутствие - 0 баллов);
- возможность переноса на поверхность (наличие - 1 балл, отсутствие – 0 баллов.

Критерии оценки блиц-проса:

- оригинальность представленных ответов (наличие - 1 балл, отсутствие – 0 баллов);
- дополнительные авторские пояснения к ответам или дополнительные авторские комментарии, выводы (наличие - 1 балл, отсутствие - 0 баллов.
- грамотность (0-1 ошибка - 5 баллов, 2-3 ошибки - 4 балла, 4-5 ошибок – 3 балла, 6-7 ошибок - 2 балла, 8-9 ошибок - 1 балл, 10 и более - 0 баллов).

Критерии оценки заметки:

- раскрытие темы (тема раскрыта полностью - 3 балла, тема раскрыта частично - 2 балла, тема раскрыта в малозначительной степени - 1 балл, тема не раскрыта - 0 баллов).
- соблюдение жанровых особенностей текста (полное - 2 балла, частичное — 1 балл, отсутствие - 0 баллов).
- грамотность (0-1 ошибка - 5 баллов, 2-3 ошибки - 4 балла, 4-5 ошибок - 3 балла, 6-7 ошибок - 2 балла, 8-9 ошибок - 1 балл, 10 и более - 0 баллов).

Задания выполняются собственноручно на месте проведения игры участниками команды. Каждая команда должна иметь при себе лист форматом А1 (половина ватмана), клей, цветную бумагу для необходимых аппликаций, цветные и простые карандаши, ластики, фломастеры, маркеры.

Максимальное количество баллов за конкурс — 20.

Место команды в конкурсе определяется по наибольшему количеству набранных баллов.

8. Конкурс «Туристическая полоса препятствий».

В конкурсе принимают участие 6 человек, не менее 2 девочек. Соревнования проводятся на пересечённой местности (до 1 км). Участники демонстрируют физическую выносливость, туристические навыки.

Этапы конкурса:

1 -й этап - вязка страховочных узлов.

Команда из предложенных узлов вяжет 6 (шесть), согласно выбранной карточке (прямой, стремя, двойной проводник, восьмерка, схватывающий, австрийский проводник, штык, встречный).

За каждый неправильно завязанный узел штраф 10 сек.

2- й этап - определение топознаков по карточкам.

Команда определяет три топографических знака по предложенным карточкам.

За каждый неправильно названный знак штраф 10 сек.

3- й этап - определение расстояния по карте.

Команда определяет расстояние между пунктами на карте любым способом. Допускается ошибка до 5% расстояния.

За неправильное определение расстояния штраф: при ошибке до 10% - 10 сек., при ошибке до 15% - 20 сек., при ошибке свыше 15% - 30 сек.

4- й этап - определение азимута по карте.

Команда определяет азимут на КП на карте любым известным ей способом (с помощью компаса, транспортира, линейки и тд.).

Допускается ошибка отклонения от 0° до 5°.

За неправильное определение азимута: при отклонении от 5° до 10 °— 10 сек., при отклонении от 10° до 15°- 20 сек., свыше 15° - 30 сек.

5- й этап - определение лекарственных растений. Команда по предложенным карточкам определяет 3 лекарственных растения.

За каждое неправильное определение растения штраф - 10 сек.

Результат команды в конкурсе определяется по времени нахождения на дистанции и штрафному времени, полученному при выполнении заданий на этапах.

Место команды определяется по наименьшему времени прохождения дистанции.

9. Конкурс «Быстрее. Выше. Сильнее».

В конкурсе принимает участие вся команда. Каждый участник команды преодолевает заданную дистанцию и выполняет 3 броска в мишень (дартсат- лон).

За каждый промах начисляется штрафное время - один промах - 5 сек.

Место команды в конкурсе определяется по наименьшему времени прохождения дистанции.

10. Конкурс «Комплекс вольных упражнений».

В конкурсе участвует вся команда. Выполняемый комплекс определяется жребием. Команда в развернутом строю. Командир располагается лицом к личному составу, дает счет и выполняет комплекс в зеркальном отображении. Участники команды выполняют комплекс физических упражнений на 16 счетов.

Критерии оценки конкурса:

- упражнение выполнено без ошибок, синхронно, легко и уверенно - 15 баллов;
- упражнение выполнено уверенно, но были допущены незначительные ошибки (недостаточная амплитуда движений, небольшое сгибание ног и рук, не совсем синхронно) -10-14 баллов;
- упражнение выполнено неуверенно и со значительными ошибками (значительное сгибание и разведение ног, большое сгибание рук и тела, не синхронно) - 5-9 баллов;
- упражнение не выполнено или искажено (пропуск элемента, потеря равновесия, падение) - 0-4 баллов

Максимальное количество за конкурс - 15 баллов.

Место команды в конкурсе определяется по наибольшему количеству набранных баллов.

11. Конкурс капитанов «Командир шагает впереди».

Конкурс состоит из трех этапов: «Теоретический», «Практический», «Работа командира». В конкурсе участвует командир.

1- й этап - «Теоретический» предполагает выполнение тестовых заданий из 5 вопросов на знание психологических и педагогических основ деятельности командира в команде, решение конфликтных ситуаций, взаимоотношения в коллективе.

Максимальное количество за правильный ответ - 1 балл.

Максимальное количество за этап - 5 баллов.

2- й этап - «Практический». Оценивается умение решения ситуаций нравственно-этического содержания в течение 3 минут.

Критерии оценки конкурса:

- выбор и обоснование вариантов решения - 1 балл;
- выбор конкретного содержания, организационных форм, методов для решения задачи - 1 балл;
- составление грамотного окончательного плана решения задачи - 2 балл;
- соблюдение конкретного времени ее решения - 1 балл.

Максимальное количество за этап - 5 баллов,

3- й этап - «Работа командира». Оценивается результативность работы командира в течение 2 дней соревнований. Каждая команда за не нарушение правил поведения команды на 13 конкурсных этапах получает по 1 баллу. Судьи каждого конкурсного этапа передают сведения о работе командира председателю судейской комиссии.

За нарушение правил поведения команды, на каком - либо из этапов, штраф 1 балл.

Максимальное количество за этап - 13 баллов.

Максимальное количество за конкурс - 23 балла.

Место команды в конкурсе определяется по наибольшему количеству набранных баллов.

12. Конкурс «Безопасность на улицах и дорогах».

Конкурс состоит из двух этапов: теоретического и практического, проводится в тестовой форме.

1-й этап - теоретический - выполнение тестовых заданий из 10 вопросов на знание правил дорожного движения для пешеходов, пассажиров и велосипедистов. В нем участвует 8 человек от команды.

За каждый правильный ответ начисляется 1 балл.

Максимальное количество за этап - 10 баллов.

2-й этап - практический - выполнение тестовых заданий из 10 вопросов на знание марок отечественных и импортных автомобилей, участвуют 2 человека от команды.

Максимальное количество за этап - 10 баллов.

Максимальное количество за конкурс - 20 баллов.

Место команды в конкурсе определяется по наибольшему количеству набранных баллов.

Подведение итогов осуществляет судейская коллегия Мероприятия по результатам конкурсных этапов. Победители и призеры Мероприятия определяются по наименьшей общей сумме мест за каждый конкурс. При равенстве суммы мест победа присуждается команде, у которой наибольшее количество первых мест по отдельным конкурсам.

Команда, не участвующая в каком-либо конкурсе, занимает последнее место после команд, которые приняли участие во всех соревнованиях и конкурсах.

Заявки на участие в Мероприятии, заверенные в соответствии с приказом Министерства здравоохранения и социального развития РФ от 9 августа 2010 г. № 613-н «Об утверждении порядка оказания медицинской помощи при проведении физкультурных и спортивных мероприятий» спортивным врачом и специализированным медицинским учреждением, с указанием фамилии, имени, отчества, даты рождения и места регистрации участника, визы врача, согласно установленной формы и на фирменном бланке учреждения, подаются до 18 апреля 2020 на электронный адрес: suholenceva@mail.ru. Оригинал заявки предоставляется непосредственно на Мероприятие на фирменном бланке учреждения.

Заместитель начальника управления по организационной работе,
молодёжной политике и связям с общественными организациями аппарата администрации города Орла С.В.Седов

Приложение № 1
к Положению об организации и
проведении городской пионерской
военно-патриотической игры
«Зарница»

ЗАЯВКА
на участие в проведении городской пионерской военно-патриотической игры
«Зарница»

Район _____

Полное название образовательной организации _____

№	ФИО	Дата рождения	Паспортные данные (серия, номер, кем и когда выдан)	Место жительства, контактный номер телефона	Клас с	Допуск врача к соревнов аниям Допущен (личная подпись врача и печать)	Подпис ь
1	2	3	4	5	6	7	8

Всего допущено к соревнованиям 10 человек.

Врач: _____
Дата (печать лечебного учреждения)

Командир команды _____

Руководитель команды _____/_____/

№	Фамилия, имя, отчество (полностью)	Дата рождения	Паспорт	Место работы, должность	Контактные данные телефон и E-mail	Статус
						Руководит ель команды

Личности участников городской пионерской военно-патриотической игры «Зарница» подтверждаю. _____/_____/
(должность руководителя направляющей организации) (подпись)

Дата
МП
Заместитель начальника управления по организационной работе, молодёжной политике и связям с общественными организациями аппарата администрации
города Орла С.В. Седов

Приложение № 2
к Положению об организации и проведении городской
пионерской военно-патриотической игры «Зарница»

СПРАВКА

Настоящей справкой удостоверяется, что со всеми нижеперечисленными членами команды _____ (указать наименование команды) направленными для участия в городской пионерской военно- патриотической игре «Зарница», проведен инструктаж по следующим темам:

1. Правила поведения во время Игры.
2. Меры безопасности во время движения в транспорте и пешком к месту соревнований.
3. Меры безопасности во время соревнований, противопожарная безопасность.
4. Правила поведения на полевом учебном Центре Академии ФСО России.

№ п/п	Фамилия, имя, отчество	Текст согласия	Личная подпись участника и родителя
1		Правила Игры, Положение, условия проведения, инструктажи мною прочитаны и принимаются	
2			
3			
...			

5. Инструктаж проведен

_____

6. (указать должность и фамилию имя отчество проводящего инструктаж)
Подпись лица, проводившего инструктаж: / /
Руководитель команды
(указать должность и фамилию имя отчество)
Приказом/Постановлением от № назначен
ответственным за жизнь, здоровье и безопасность выше перечисленных членов команды в пути следования и во время проведения Игры.
Руководитель направляющей организации / /
Подпись ФИО
МП
Заместитель начальника управления по организационной работе,
молодёжной политике и связям с общественными организациями аппарата администрации города Орла С.В.Седов

Приложение № 3
к Положению об организации
и проведении городской
пионерской военно-патриотической
игры «Зарница»

Согласие на обработку данных несовершеннолетнего

Председатель Городского Совета пионерской организации «Орлята» Сухоленцева Е.Н, 302028, г. Орёл, ул. С.-Щедрина, д. 31
от _____,
проживающего по адресу _____,
паспорт серии _____ № _____ выдан_____
дата выдачи _____

Согласие на обработку персональных данных

Я, _____ являюсь участником мероприятий Городской пионерской организации «Орлята» (далее – Организация), несовершеннолетним участником мероприятий Организации в возрасте старше 14 лет (нужное подчеркнуть), в соответствии с требованиями ст. 9 Федерального закона от 27 июля 2006 г. № 152-ФЗ «О персональных данных», даю свое согласие на обработку моих персональных данных, необходимых Организации в связи с отношениями, возникающими между участником мероприятий Организации и Организацией. Перечень моих персональных данных, передаваемых Организации на обработку: - сведения о документах, удостоверяющих личность участника мероприятий Организации (свидетельство о рождении и/или паспорт); - сведения о составе семьи; - сведения о месте проживания; - сведения о моем месте работы или учебы.
Я даю согласие на обработку Организацией своих персональных данных, то есть совершение, в том числе, следующих действий: обработку (включая сбор, систематизацию, накопление, хранение, уточнение (обновление, изменение), использование, обезличивание, блокирование, уничтожение персональных данных), при этом общее описание вышеуказанных способов обработки данных приведено в Федеральном законе от 27 июля 2006 г. № 152-ФЗ, а также на публикацию моих видео-, фото-изображений с моей фамилией, именем, отчеством, наименованием образовательной организации, и моих работ, представленных на конкурс, проходящий в рамках мероприятий Организации, в официальных группах Организации, созданных в социальных сетях в Интернете и на официальном сайте Организации, а также на объектах наружной рекламы (баннерах, билбордах, афишах и пр.), на передачу такой информации третьим лицам, в случаях, установленных нормативными документами вышестоящих органов и законодательством.
Настоящее согласие действует бессрочно.
Настоящее согласие может быть мной отозвано в любой момент.
В случае неправомерного использования предоставленных данных согласие отзывается моим письменным заявлением. Я по письменному запросу имею право на получение информации, касающейся обработки моих персональных данных (в соответствии со ст.14 Федерального закона от 27 июля 2006 г. № 152- ФЗ). «____»_____ 20 ___ г. _____ _____
Подпись ФИО
Подтверждаю, что ознакомлен(а) с положениями Федерального закона от 27 июля 2006 г. №152-ФЗ «О персональных данных», права и обязанности в области защиты персональных данных мне разъяснены. «____»_____ 20 ___ г. _____ _____
Подпись ФИО

Согласие на обработку данных родителя несовершеннолетнего/малолетнего в возрасте.

Председатель Городского Совета пионерской организации «Орлята» Сухоленцева Е.Н. , 302028, г. Орёл, ул. С.-Щедрина, д. 31
от _____,
проживающего по адресу _____,
паспорт серии _____ № _____ выдан_____
дата выдачи _____

Согласие на обработку персональных данных

Я, _____ являюсь родителем несовершеннолетнего в возрасте старше 14 лет, малолетнего (нужное подчеркнуть) _____ принимающего участие в мероприятии Городской пионерской организации «Орлята» (далее – Организация), в соответствии с требованиями ст. 9 Федерального закона от 27 июля 2006 г. № 152-ФЗ «О персональных данных», даю свое согласие на обработку моих, моего ребенка персональных данных, необходимых Организации в связи с отношениями, возникающими между принимающим участие в мероприятиях Организации и Организацией. Перечень моих, моего ребенка персональных данных, передаваемых Организации на обработку: - сведения, удостоверяющие мою личность и личность участника мероприятия Организации (свидетельство о рождении и/или паспорт); - сведения о составе семьи; - сведения о месте проживания; - сведения о месте учебы моего ребенка.
Я даю согласие на обработку Организацией моих, моего ребенка персональных данных, то есть совершение, в том числе, следующих действий: обработку (включая сбор, систематизацию, накопление, хранение, уточнение (обновление, изменение), использование, обезличивание, блокирование, уничтожение персональных данных), при этом общее описание вышеуказанных способов обработки данных приведено в Федеральном законе от 27 июля 2006 г. № 152- ФЗ, а также на публикацию видео-, фото-изображений моего ребенка с его фамилией, именем, отчеством, наименованием образовательной организации, и работ моего ребенка, представленных на конкурс, проходящий в рамках мероприятий Организации, в официальных группах Организации, созданных в социальных сетях в Интернете и на официальном сайте Организации, а также на объектах наружной рекламы (баннерах, билбордах, афишах и пр.), на передачу такой информации третьим лицам, в случаях, установленных нормативными документами вышестоящих органов и законодательством.
Настоящее согласие действует бессрочно.
Настоящее согласие может быть мной отозвано в любой момент.
В случае неправомерного использования предоставленных данных согласие отзывается моим письменным заявлением. Я по письменному запросу имею право на получение информации, касающейся обработки моих, моего ребенка персональных данных (в соответствии со ст.14 Федерального закона от 27 июля 2006 г. № 152-ФЗ). «__»_____ 20___ г. _____ _____
Подпись ФИО
Подтверждаю, что ознакомлен(а) с положениями Федерального закона от 27 июля 2006 г. №152-ФЗ «О персональных данных», права и обязанности в области защиты персональных данных мне разъяснены. «___»_____ 20___ г. _____ _____
Подпись ФИО

Заместитель начальника управления
по организационной работе, молодёжной
политике и связям с общественными
организациями аппарата администрации
города Орла С.В. Седов

Приложение № 4
к Положению об организации и проведении городской
пионерской военно-патриотической игры «Зарница»

ЛИЧНОЕ СНАРЯЖЕНИЕ

Комплекты формы одежды - парадная и повседневная (с головным убором). На рукаве или груди - эмблема команды. Спортивная (единообразная).
Сменную одежду и обувь на случай дождя или холодной погоды.
Обувь - спортивная, для полевых и строевых занятий
Головной убор единообразный для членов команды (кепка или бандана)
Блокнот, карандаш, авторучка.
Необходима сменная одежда и обувь на случай дождя или холодной погоды.
Каждый должен иметь питание для каждого участника,кружку, ложку, тарелку, ручку, блокнот, клей, карандаши, фломастеры, краски, лист бумаги форматом А2 (половина стандартного ватмана).
Заместитель начальника управления по организационной работе,
молодёжной политике и связям с общественными организациями аппарата администрации города Орла С.В.Седов

Приложение № 5
к Положению об организации и проведении городской
пионерской военно-патриотической игры «Зарница»

Штаб
городской пионерской военно-патриотической игры «Зарница»

1. Губенков Олег Евгеньевич - начальника штаба игры, полковник, зав. кафедрой «Организация деятельности государственной инспекции безопасности дорожного движения» ФГКОУ ВО «Орловский юридический институт МВД Российской Федерации имени В.В. Лукьянова» (по согласованию);
2. Суворов Игорь Леонидович - заместитель начальника штаба игры, полковник, председатель Межрегиональной общественной организации «Союз Советских офицеров» (по согласованию);
3. Горьков Юрий Иванович - БПОУ 00 «Орловский технологический техникум» (по согласованию);
4. Савков Сергей Игоревич - преподаватель - организатор ОБЖ БПОУ ОО «Орловский технологический техникум» (по согласованию);
5. Сухоленцева Елена Николаевна - председатель городского совета пионерской организации «Орлята» (по согласованию);
6. Зубова Галина Михайловна - председатель Областного совета пионерской организации «Орлята» (по согласованию);
7. Макарова Татьяна Александровна - методист МБУ ДО «Дом детского творчества №4 г. Орла» (по согласованию);
8. Кирилов Станислав Станиславович - судья конкурса «Основы военных знаний» - начальник отдела по безопасности БПОУ 00 «Орловский автодорожный техникум», главный судья Игры, председатель судейской коллегии (по согласованию);
9. Коцарева Людмила Александровна - старший методист МБУ ДО «Центр детского творчества №2 города Орла», секретарь судейской коллегии (по согласованию).

Судейская коллегия
городской пионерской военно-патриотической игры «Зарница»

1. Кирилов Станислав Станиславович - судья конкурса «Огневой рубеж» - начальник отдела по безопасности БПОУ 00 «Орловский автодорожный техникум», главный судья Игры, председатель судейской коллегии (по согласованию);
2. Коцарева Людмила Александровна -старший методист МБУ ДО «Центр детского творчества №2 города Орла», секретарь судейской коллегии (по согласованию);

Члены судейской коллегии:

3. Балакин Олег Анатольевич - судья конкурса «Туристическая полоса препятствий» - директор БУ ОО ДО «Центр детского (юношеского) технического творчества, туризма и экскурсий» (по согласованию);
4. Ноздрина Ольга Александровна- судья конкурса «Равнения на знамена», ветеран пионерского движения, член областного Совета пионерской организации «Орлята», старший методист муниципального учреждения дополнительного образования БУ ОО ДО «Центр детского (юношеского) технического творчества, туризма и экскурсий» (по согласованию);
5. Зуева Вероника Гелиевна - судья конкурса «Гражданином быть - обязан!» (по согласованию);
6. Коськова Елена Сергеевна - судья конкурса «Юнармейский корреспондент», член областного Совета пионерской организации «Орлята» (по согласованию);
7. Лисогор Илья Александрович - судья конкурса «Комплекс вольных упражнений» - сотрудник ФГКВОУ ВО «Академия ФСО России» (по согласованию);
8. Макеев Павел Васильевич - судья конкурса «Красив в строю силен в бою» - сотрудник ФГКВОУ ВО «Академия ФСО России» (по согласованию);
9. Сахаров Василий Иванович - судья конкурсов «Быстрее. Выше. Сильнее» - сотрудник ФГКВОУ ВО «Академия ФСО России» (по согласованию);
10. Скрюченкова Ирина Юрьевна - судья конкурса «Страницы история Отечества» - старший научный сотрудник Научно-исследовательского отдела БУК 00 «Орловский краеведческий музей» (по согласованию);
13. Полякова-Скульбеда Ольга Сергеевна - судья конкурса «Патриотическая песня» - педагог-руководитель эстрадной вокальной студии «Аллегро» БОУ ОО ДОД «Дворец пионеров и школьников имени Ю.А. Гагарина» (по согласованию);
14. Есипова Татьяна Михайловна - судья конкурса капитанов «Командир шагает впереди» - член областного Совета пионерской организации «Орлята» (по согласованию);
15. Петровская Оксана Михайловна- судья конкурса медсестёр «Если ты остался один на один с пострадавшим» - педагог дополнительного образования БУ ОО ДО «Центр детского (юношеского) технического творчества, туризма и экскурсий» (по согласованию);
16. Губенков Олег Евгеньевич - судья конкурса медсестёр «Безопасность на улицах и дорогах», полковник, зав. кафедрой «Организация деятельности государственной инспекции безопасности дорожного движения» ФГКОУ ВО «Орловский юридический институт МВД Российской Федерации имени В.В. Лукьянова» (по согласованию).

Заместитель начальника управления по организационной работе,
молодёжной политике и связям с общественными организациями аппарата администрации города Орла С.В. Седов

РОССИЙСКАЯ ФЕДЕРАЦИЯ
ОРЛОВСКАЯ ОБЛАСТЬ
МУНИЦИПАЛЬНОЕ ОБРАЗОВАНИЕ «ГОРОД ОРЁЛ»
АДМИНИСТРАЦИЯ ГОРОДА ОРЛА
ПОСТАНОВЛЕНИЕ

27 марта 2020г. **№ 1177**

Орёл

О введении особого противопожарного режима на территории города Орла

В связи с повышением пожарной опасности, ростом числа пожаров и последствий от них на территории города Орла, на основании статьи 30 Федерального закона от 21.12.1994 № 69-ФЗ «О пожарной безопасности», распоряжения Правительства Орловской области от 27.03.2020 №186-р, постановления администрации города Орла от 28.01.2020 № 210 «Об утверждении Плана мероприятий по обеспечению пожарной безопасности на территории города Орла в 2020 году», администрация города Орла постановляет:

1. Ввести с 28 марта 2020 года на территории города Орла особый противопожарный режим.
2. Создать оперативные группы по организации и осуществлению мероприятий по сбору анализу и обмену информации на период действия особого противопожарного режима (приложение).
3. Руководителям оперативных групп ежедневно до 16.00 предоставлять информацию в МКУ «ЕДДС города Орла» о проведенной работе за прошедшие сутки.
4. МКУ «ЕДДС города Орла» (С.В. Мартюхин) организовать обобщение представляемой оперативными группами информации с последующим представлением её в Главное управление МЧС России по Орловской области по линии оперативных дежурных.
5. Территориальным управлениям по Советскому, Северному, Железнодорожному, Заводскому районам администрации города Орла (А.В.Левковский, В.И. Маркин, Ю.М. Тарасов, Ю.А. Студенников) совместно с управлением по безопасности администрации города Орла (И.В. Тарасов) довести до председателей домовых и уличных комитетов, садоводческих некоммерческих товариществ и гаражно-строительных кооперативов требования по соблюдению пожарной безопасности, особого противопожарного режима, а также ограничения пребывания граждан в лесопарках и въезда в них автомобильных средств.
6. МКУ «Управление коммунального хозяйства города Орла» (Д.А. Фролов):
6.1. принять меры по ограничению пребывания граждан в лесопарковых зонах и въезда в них транспортных средств, проведения в лесопарковых зонах определенного вида работ;
6.2. организовать установку по границам территории лесопарковых зон предупредительных аншлагов с указанием информации о введении соответствующего ограничения на период действия особого противопожарного режима;
6.3. организовать патрулирование лесопарковых зон с целью выявления очагов пожара и оперативного реагирования по их ликвидации;
6.4. организовать взаимодействие с пожарно-спасательными частями для оперативного принятия мер по ликвидации возможных чрезвычайных ситуаций, связанных с лесными пожарами.
7. Управлению по безопасности администрации города Орла (И.В. Тарасов) совместно с отделом по взаимодействию со средствами массовой информации администрации города Орла (И.Е. Башкатова) организовать информирование населения о введении особого противопожарного режима на территории города Орла, об ограничениях на использование открытого огня и правилах поведения при обнаружении природных пожаров.
8. Рекомендовать УМВД России по городу Орлу (С.В. Бахтин):
8.1. организовать патрулирование границ лесопарковых зон для ограничения посещения гражданами лесопарковых зон и въезда в них транспортных средств, а также соблюдение гражданами особого противопожарного режима;
8.2. организовать проведение превентивных мероприятий с лицами, ведущими асоциальный образ жизни, злоупотребляющими спиртными напитками и наркотическими средствами, без определенного места жительства с целью предотвращения совершения ими действий (бездействия), способствующих возникновению пожаров;
8.3. активизировать разъяснительную работу с несовершеннолетними, осужденными и состоящими на учете в органах внутренних дел, по недопущению совершения ими административных правонарушений и преступлений, связанных с нарушением действующего законодательства в области пожарной безопасности.
9. Управлению документационной работы и информационных технологий аппарата администрации города Орла (О.Н. Трифонова) опубликовать настоящее постановление в средствах массовой информации.
10. Контроль за исполнением настоящего постановления возложить на первого заместителя главы администрации города Орла О.В. Минкина.

Глава администрации города Орла А.С. Муромский

Приложение
к постановлению
администрации города Орла
от 27 марта 2020г. № 1177

СОСТАВ
оперативных групп по организации и осуществлению мероприятий по сбору анализу и обмену информации на период действия особого противопожарного режима

На территории Заводского района города Орла:

Студенников Ю.А.	заместитель главы администрации города Орла - начальник территориального управления по Заводскому району — руководитель оперативной группы по Заводскому району города Орла
Персидский Н.Н.	начальник отдела организационной работы и делопроизводства территориального управления по Заводскому району — заместитель руководителя оперативной группы по Заводскому району города Орла
Оперативная группа комплектуется по решению руководителя оперативной группы Заводского района из числа специалистов территориального управления по Заводскому району	
На территории Советского района города Орла:	
Левковский А.В.	заместитель главы администрации города Орла - начальник территориального управления по Советскому району - руководитель оперативной группы по Советскому району города Орла
Лобова Л.Л.	начальник отдела по благоустройству и коммунальным вопросам территориального управления по Советскому району — заместитель руководителя оперативной группы по Советскому району города Орла
Оперативная группа комплектуется по решению руководителя оперативной группы Советского района из числа специалистов территориального управления по Советскому району	
На территории Железнодорожного района города Орла:	
Дутов О.А.	заместитель начальника территориального управления по Железнодорожному району - руководитель оперативной группы по Железнодорожному району города Орла
Гришин С.Ю.	главный специалист отдела по благоустройству и коммунальным вопросам территориального управления по Железнодорожному району - заместитель руководителя оперативной группы по Железнодорожному району города Орла
Оперативная группа комплектуется по решению руководителя оперативной группы Железнодорожного района из числа специалистов территориального управления по Железнодорожному району	
На территории Северного района города Орла:	
Ничипоров В.Н.	заместитель начальника территориального управления по Северному району - руководитель оперативной группы по Северному району города Орла
Свиридонов А.В.	начальник отдела по благоустройству и коммунальным вопросам территориального управления по Северному району - заместитель руководителя оперативной группы по Северному району города Орла

Оперативная группа комплектуется по решению руководителя оперативной группы Северного района из числа специалистов территориального управления по Северному району	
На территории города Орла: оперативная группа администрации города Орла, при возникновении чрезвычайной ситуации муниципального характера, вызванная природными пожарами	
Минкин О.В.	Первый заместитель главы администрации города- руководитель оперативной группы по городу Орлу
Тарасов И.В.	начальник управления по безопасности администрации города Орла - заместитель руководителя оперативной группы по городу Орлу
Дохнадзе М.Г.	начальник отдела по делам гражданской обороны и чрезвычайным ситуациям управления по безопасности администрации города Орла
Миронов В.М.	главный специалист отдела по делам гражданской обороны и чрезвычайным ситуациям управления по безопасности администрации города Орла
Ольхов И.С.	инженер отдела по делам гражданской обороны и чрезвычайным ситуациям управления по безопасности администрации города Орла
Пшеничников А.Н.	инженер отдела по делам гражданской обороны и чрезвычайным ситуациям управления по безопасности администрации города Орла

Начальник управления по безопасности администрации города Орла И.В. Тарасов

РОССИЙСКАЯ ФЕДЕРАЦИЯ
ОРЛОВСКАЯ ОБЛАСТЬ
МУНИЦИПАЛЬНОЕ ОБРАЗОВАНИЕ «ГОРОД ОРЁЛ»
Администрация города Орла
ПОСТАНОВЛЕНИЕ

30 марта 2020г. **№ 1234**

Орёл

О внесении изменений в постановление администрации города Орла от 27 февраля 2020 г. № 707 «О проведении аукционов на право заключения договоров на размещение нестационарных торговых объектов на территории муниципального образования «Город Орёл»»

В целях предупреждения распространения коронавирусной инфекции (COVID-2019) и обеспечения соблюдения прав среднего и малого бизнеса администрация города Орла постановляет:

1. Дополнить постановление от 27.02.2020 №707 «О проведении аукционов на право заключения договоров на размещение нестационарных торговых объектов на территории муниципального образования «Город Орёл» пунктом 1.1 следующего содержания:

«1.1. Аукцион, в котором принял участие один участник, провести в заочной форме.»

2. Управлению документационной работы и информационных технологий аппарата администрации города Орла (О.Н. Трифонова) опубликовать настоящее постановление в средствах массовой информации и разместить на официальном сайте администрации города Орла в сети Интернет.

3. Контроль за исполнением настоящего постановления возложить на заместителя главы администрации города Орла - начальника финансово- экономического управления администрации города Орла И.Н. Краличева.

Глава администрации города Орла А.С. Муромский

РОССИЙСКАЯ ФЕДЕРАЦИЯ
ОРЛОВСКАЯ ОБЛАСТЬ
МУНИЦИПАЛЬНОЕ ОБРАЗОВАНИЕ «ГОРОД ОРЁЛ»
Администрация города Орла
ПОСТАНОВЛЕНИЕ

31 марта 2020г. **№ 1271**

Орёл

О внесении изменений в постановление администрации города Орла от 12 августа 2019 г. № 3450 «О ведомственной целевой программе «Развитие физической культуры и массового спорта в городе Орле на 2020-2022 годы»

Руководствуясь ст. 22 Устава города Орла, администрация города Орла постановляет:

1. Внести в приложение 1 к постановлению администрации города Орла от 12 августа 2019 г. № 3450 «О ведомственной целевой программе «Развитие физической культуры и массового спорта в городе Орле на 2020-2022 годы» следующие изменения:

1.1. слова «до 33,0» заменить на слова «до 48,0»;

1.2. цифры «33,0» заменить на слова «до 48,0».

2. Управлению документационной работы и информационных технологий аппарата администрации города Орла (О.Н. Трифонова) опубликовать настоящее постановление в средствах массовой информации и разместить на официальном сайте администрации города Орла в сети Интернет (www.orel-adm.ru).

3. Контроль за исполнением настоящего постановления возложить на заместителя главы администрации города Орла - начальника управления социальной поддержки населения, физической культуры и спорта администрации города Орла Е.В. Данилевскую.

Глава администрации города Орла А.С. Муромский

РОССИЙСКАЯ ФЕДЕРАЦИЯ
ОРЛОВСКАЯ ОБЛАСТЬ
МУНИЦИПАЛЬНОЕ ОБРАЗОВАНИЕ «ГОРОД ОРЁЛ»
Администрация города Орла
ПОСТАНОВЛЕНИЕ

31 марта 2020г. **№ 1273**

Орёл

О внесении изменений в постановление администрации города Орла от 10.04.2006 № 149 «О создании Орловской городской межведомственной комиссии по признанию помещения жилым помещением, жилого помещения непригодным для проживания и многоквартирного дома аварийным и подлежащим сносу или реконструкции»

В связи с организационно-кадровыми мероприятиями в администрации города Орла, руководствуясь ст. 22 Устава города Орла, администрация города Орла постановляет:

1. Внести в приложении № 1 к постановлению администрации города Орла от 10.04.2006 № 149 «О создании Орловской городской межведомственной комиссии по признанию помещения жилым помещением, жилого помещения непригодным для проживания и многоквартирного дома аварийным и подлежащим сносу или реконструкции» следующие изменения:

1.1. слова «Пронина Юлия Вячеславовна» заменить словами «Метиоглова Татьяна Васильевна».

2. Управлению документационной работы и информационных технологий аппарата администрации города Орла (О.Н. Трифонова) опубликовать настоящее постановление в средствах массовой информации.

3. Контроль за исполнением настоящего постановления возложить на заместителя главы администрации города Орла - начальника управления городского хозяйства и транспорта администрации города Орла Е.А. Гришина.

Глава администрации города Орла А.С. Муромский

РОССИЙСКАЯ ФЕДЕРАЦИЯ
ОРЛОВСКАЯ ОБЛАСТЬ
МУНИЦИПАЛЬНОЕ ОБРАЗОВАНИЕ «ГОРОД ОРЁЛ»
АДМИНИСТРАЦИЯ ГОРОДА ОРЛА
ПОСТАНОВЛЕНИЕ

01 апреля 2020г. **№ 1295**

Орёл

О внесении изменений в постановление администрации города Орла от 16.08.2017 № 3605 «Об общественном обсуждении проекта муниципальной программы «Формирование современной городской среды на территории города Орла на 2018-2024 годы» и участии граждан и организаций в формировании перечня мероприятий по благоустройству территорий города Орла на 2018-2024 годы»

Руководствуясь статьей 22 Устава города Орла, в связи с протестом прокуратуры Советского района от 28.02.2020 № 14-2020 на Порядок представления, рассмотрения и оценки предложения заинтересованных лиц для формирования перечня дворовых территорий в целях включения дворовой территории в муниципальную программы «Формирование современной городской среды на территории города Орла на 2018-2024 годы», утвержденный постановлением администрации города Орла от 16.08.2017 № 3605 «Об общественном обсуждении проекта муниципальной программы «Формирование современной городской среды на территории города Орла на 2018 - 2024 годы» и участии граждан и организаций в формировании перечня мероприятий по благоустройству территорий города Орла на 2018-2024 годы», администрация города Орла постановляет:

1. Внести следующие изменения в постановление администрации города Орла от 16.08.2017 № 3605 «Об общественном обсуждении проекта муниципальной программы «Формирование современной городской среды на территории города Орла на 2018-2024 годы» и участии граждан и организаций в формировании перечня мероприятий по благоустройству территорий города Орла на 2018-2024 годы»:

1.1. Пункт 9 приложения 2 к постановлению изложить в следующей редакции:

«9. Формирование перечня дворовых территорий, подлежащих ремонту в течение очередного года реализации Программы, осуществляется общественной комиссией по организации общественного обсуждения проекта Программы на основании следующих критериев, подлежащих оценке в баллах:

№	Критерии оценки предложения по включению дворовой территории многоквартирного дома в перечень мероприятий на очередной год реализации Программы	Оценка в баллах
1.	Период, прошедший с момента подачи заинтересованными лицами заявления о ремонте дворовой территории до дня заседания общественной комиссией по организации общественного обсуждения проекта Программы	2 (за каждый месяц)
2.	Количество квартир в многоквартирном доме:	
	До 40	10
	От 41 до 80	15
	От 81 до 120	20
	Более 120	25
3.	Год ввода многоквартирного дома в эксплуатацию:	
	2010 и позднее	0
	2000-2009	5
	1990-1999	10
	1980-1989	15
	1970-1979	20
	1969 и ранее	25
4.	Доля собственников помещений в многоквартирном доме, принявших решение о проведении ремонта дворовой территории, от общего числа собственников	
	51-66 %	0
	67-80%	10
	более 80%	20
5.	Доля софинансирования собственников помещений от общей стоимости работ благоустройства дворовой территории многоквартирного дома:	
	Без софинансирования	0
	До 5% (включительно)	5
	от 5% до 10% (включительно)	10
	от 10% до 20% (включительно)	20
	от 20% до 30% (включительно)	30
	от 30% до 40% (включительно)	40
	от 40% до 50% (включительно)	50
6.	Проведение капитального ремонта многоквартирного дома	
	Не проводился	0
	Проводился в течение последних 5 лет	20
	Проводился более 5 лет назад	10
7.	Использование дворовой территории многоквартирного дома для проезда к социальным объектам (школы, детские сады, медицинские учреждения):	
	используется для проезда к социальным объектам	20
	не используется для проезда к социальным объектам	0
8.	Фактор комплексности дворовой территории (территория объединяет дворовые территории 2-х и более многоквартирных домов, в том числе - территории, отремонтированные в предыдущие годы реализации Программы)	
	Фактор комплексности имеется	50
	Фактор комплексности отсутствует	0
9.	Ремонт участка улично-дорожной сети, прилегающего к дворовой территории и обеспечивающего проезд к ней	
	Запланирован в течение очередного года реализации Программы или проведен в течение двух предыдущих лет	20
	Не запланирован в течение очередного года реализации Программы, не проведен в течение двух предыдущих лет	0
Итоговая сумма баллов:		

1.2. Пункт 9.1. приложения 2 к постановлению изложить в следующей редакции:

«9.1. Физическое состояние дворовой территории и необходимость ее благоустройства определяется по результатам инвентаризации общественной территории, проведенной в соответствии с Порядком инвентаризации уровня благоустройства дворовых территорий, общественных территорий и индивидуальных жилых домов и земельных участков, предоставленных для их размещения, утвержденным Постановлением Правительства Орловской области от 31.08.2017 № 372 «Об утверждении государственной программы Орловской области «Формирование современной городской среды на территории Орловской области».

1.3. Пункт 10 приложения 2 к постановлению изложить в следующей редакции:

«10. В перечень дворовых территорий, подлежащих ремонту в течение очередного года реализации Программы, включаются дворовые территории, набравшие большее количество баллов. Количество дворовых территорий, подлежащих ремонту в течение очередного года реализации Программы, определяется исходя из объема выделенных лимитов бюджетных ассигнований».

1.4. Пункты 12, 13, 14 приложения 2 к постановлению исключить.

1.5. Пункт 15 приложения 2 считать пунктом 12.

2. Управлению документационной работы и информационных технологий аппарата администрации города Орла (Трифонова О.Н.) опубликовать настоящее постановление в средствах массовой информации и разместить на официальном сайте администрации города Орла в информационно-телекоммуникационной сети «Интернет» (www.orel-adm.ru).

3. Контроль за исполнением настоящего постановления возложить на первого заместителя главы администрации города Орла О.В. Минкина и заместителя главы администрации города Орла - начальника управления городского хозяйства и транспорта администрации города Орла Е.А. Гришина.

Глава администрации города Орла А.С. Муромский

РОССИЙСКАЯ ФЕДЕРАЦИЯ
ОРЛОВСКАЯ ОБЛАСТЬ
МУНИЦИПАЛЬНОЕ ОБРАЗОВАНИЕ «ГОРОД ОРЁЛ»
Администрация города Орла
ПОСТАНОВЛЕНИЕ

02 апреля 2020 **№ 1313**

Орёл

О внесении изменений в постановление администрации города Орла от 26 марта 2020 года № 1131 «О демонтаже дорожного знака по улице Васильевской в районе дома № 123»

В целях обеспечения безопасности дорожного движения в городе Орле, в соответствии с Федеральным законом от 10.12.1995 № 196-ФЗ «О безопасности дорожного движения», протоколом заседания внеочередной комиссии по безопасности дорожного движения от 06.02.2020 № 1, администрация города Орла постановляет:

1. Внести изменения в постановление от 26 марта 2020 года № 1131 «О демонтаже дорожного знака по улице Васильевской в районе дома № 123».

1.1. пункт 1 постановления изложить в новой редакции:

«1. Муниципальному казенному учреждению «Управление коммунальным хозяйством города Орла» (Д. А. Фролов) организовать работы по демонтажу дорожных знаков 5.19.1, 5.19.2 «Пешеходный переход» по улице Васильевской в районе дома № 123».

2. Управлению документационной работы и информационных технологий аппарата администрации города Орла (О. Н. Трифонова) опубликовать настоящее постановление в средствах массовой информации.

3. Контроль за исполнением настоящего постановления возложить на заместителя главы администрации города Орла - начальника управления городского хозяйства и транспорта администрации города Орла Е. А. Гришина.

Глава администрации города Орла А.С.Муромский

РОССИЙСКАЯ ФЕДЕРАЦИЯ
ОРЛОВСКАЯ ОБЛАСТЬ
МУНИЦИПАЛЬНОЕ ОБРАЗОВАНИЕ «ГОРОД ОРЁЛ»
АДМИНИСТРАЦИЯ ГОРОДА ОРЛА
ПОСТАНОВЛЕНИЕ

03 апреля 2020г. **№ 1334**

Орёл

О внесении изменений в постановление администрации города Орла от 29.04.2019 № 1802 «Об утверждении муниципальной адресной программы «Переселение граждан из аварийного жилищного фонда на территории муниципального образования «Город Орел» на 2019-2025 годы»

В соответствии со статьями 22, 31 Устава города Орла, администрация города Орла постановляет:

1. Внести следующие изменения в постановление администрации города Орла от 29.04.2019 № 1802 «Об утверждении муниципальной адресной программы «Переселение граждан из аварийного жилищного фонда на территории муниципального образования «Город Орел» на 2019-2025 годы»:

1.1. в Паспорте муниципальной адресной программы «Переселение граждан из аварийного жилищного фонда на территории муниципального образования «Город Орел» на 2019-2025 годы»:

1.1.1 строку 8 изложить в новой редакции:

«Объемы и источники финансирования	Финансирование муниципальной адресной программы осуществляется за счет средств федерального, областного и местного бюджетов. Общий объем средств, предусмотренных на реализацию Программы, - 1 541 049 345,30 рублей, в том числе по годам: этап 2019 - 2020 – 185 882 042,16 рублей; этап 2020 - 2021 – 133 147 848,78 рублей; этап 2021 - 2022 – 112 837 616,02 рублей; этап 2022 - 2023 – 409 299 122,15 рублей; этап 2023 - 2024 – 400 584 554,15 рублей; этап 2024 - 2025 – 299 298 162,04 рублей, из них: средства федерального бюджета – 1 471 452 071,73 рублей, в том числе по годам: этап 2019 - 2020 – 154 867 795,73 рублей; этап 2020 - 2021 – 118 763 226,68 рублей; этап 2021 - 2022 – 110 603 207,78 рублей; этап 2022 - 2023 – 401 194 189,04 рублей; этап 2023 - 2024 – 392 652 186,74 рублей; этап 2024 - 2025 – 293 371 465,76 рублей; средства областного бюджета – 31 863 152,25 рублей, в том числе по годам: этап 2019 - 2020 – 18 564 321,17 рублей; этап 2020 - 2021 – 1 199 628,55 рублей; этап 2021 - 2022 – 1 117 204,12 рублей; этап 2022 - 2023 – 4 052 466,56 рублей; этап 2023 - 2024 – 3 966 183,71 рублей; этап 2024 - 2025 – 2 963 348,14 рублей; средства бюджета города Орла – 37 734 121,32 рублей, в том числе по годам: этап 2019 - 2020 – 12 449 925,26 рублей; этап 2020 - 2021 – 13 184 993,55 рублей; этап 2021 - 2022 – 1 117 204,12 рублей; этап 2022 - 2023 – 4 052 466,55 рублей; этап 2023 - 2024 – 3 966 183,70 рублей; этап 2024 - 2025 – 2 963 348,14 рублей. Объемы финансирования Программы подлежат ежегодному уточнению при утверждении бюджета города Орла на очередной финансовый год.»

1.1.2. абзацы 4-10 раздела 8 изложить в новой редакции:

«Общая стоимость составляет 1 541 049 345,30 рублей, в том числе: средства Фонда содействия реформированию жилищно-коммунального хозяйства – 1 471 452 071,73 рублей; средства областного бюджета – 31 863 152,25 рублей; средства местных бюджетов – 37 734 121,32 рублей:

- этап 2019 - 2020 годов: средства Фонда содействия реформированию жилищно-коммунального хозяйства – 154 867 795,73 рублей, средства областного бюджета - 18 564 321,17 рублей, средства местного бюджета – 12 449 925,26 рублей;

- этап 2020 - 2021 годов: средства Фонда содействия реформированию жилищно-коммунального хозяйства - 118 763 226,68 рублей, средства областного бюджета - 1 199 628,55 рублей, средства местного бюджета – 13 184 993,55 рублей;

- этап 2021 - 2022 годов: средства Фонда содействия реформированию жилищно-коммунального хозяйства – 110 603 207,78 рублей, средства областного бюджета – 1 117 204,12 рублей, средства местного бюджета – 1 117 204,12 рублей;

- этап 2022 - 2023 годов: средства Фонда содействия реформированию жилищно-коммунального хозяйства – 401 194 189,04 рублей, средства областного бюджета – 4 052 466,56 рублей, средства местного бюджета – 4 052 466,55 рублей;

- этап 2023 - 2024 годов: средства Фонда содействия реформированию жилищно-коммунального хозяйства – 392 652 186,74 рублей, средства областного бюджета – 3 966 183,71 рублей, средства местного бюджета – 3 966 183,70 рублей;»;

- этап 2024 - 2025 годов: средства Фонда содействия реформированию жилищно-коммунального хозяйства – 293 371 465,76 рублей, средства областного бюджета – 2 963 348,14 рублей, средства местного бюджета – 2 963 348,14 рублей.».

1.1.3. приложения №,№ 1, 2, 3, 4 к муниципальной адресной программе «Переселение граждан из аварийного жилищного фонда на территории муниципального образования «Город Орел» на 2019-2025 годы» изложить в новой редакции (приложение №,№ 1, 2, 3, 4).;

1.1.4. приложение №2 к паспорту муниципальной адресной программы «Переселение граждан из аварийного жилищного фонда на территории муниципального образования «Город Орел» на 2019-2025 годы» изложить в новой редакции (приложение №5).

2. Управлению документационной работы и информационных технологий аппарата администрации города Орла (О.Н. Трифонова) опубликовать настоящее постановление в средствах массовой информации.

3. Контроль за исполнением настоящего постановления возложить на заместителя главы администрации города Орла – начальника управления городского хозяйства и транспорта администрации города Орла Е.А. Гришина.

Глава администрации города Орла А.С. Муромский

Приложение 1
к постановлению администрации города Орла
от 03 апреля 2020г. № 1334

Приложение 1
к муниципальной адресной программе «Переселение граждан, проживающих на территории Орловской области, из аварийного жилищного фонда» на 2019–2025 годы

Перечень многоквартирных домов, признанных аварийными до 1 января 2017 года

№	Наименование муниципального образования	Адрес многоквартирного дома	Год ввода дома в эксплуатацию	Дата признания многоквартирного дома аварийным	Сведения об аварийном жилищном фонде, подлежащем расселению до 1 сентября 2025 года		Планируемая дата окончания переселения
			год	дата	площадь, кв. м	количество человек	дата
1	2	3	4	5	6	7	8
По программе переселения 2019 – 2025 гг., в рамках которой предусмотрено финансирование за счет средств Фонда, в том числе:			x	x	44 154,66	3 198	x
Итого по городу Орлу			x	x	44 154,66	3 118	x
1	Орёл	г. Орёл, ул. 5 Августа, д. 14	1918	28.09.2015	130,60	10	31.08.2025
2	Орёл	г. Орёл, ул. Абрамова и Соколова, д. 76, лит. а	1956	30.12.2016	319,40	23	31.08.2025
3	Орёл	г. Орёл, ул. Автогрейдерная, д. 1	1957	04.06.2014	1 002,00	49	31.12.2024
4	Орёл	г. Орёл, ул. Автогрейдерная, д. 3	1957	24.09.2013	887,35	70	31.12.2023
5	Орёл	г. Орёл, ул. Автогрейдерная, д. 7	1958	03.09.2013	922,90	69	31.12.2023
6	Орёл	г. Орёл, ул. Автогрейдерная, д. 9	1958	27.01.2012	545,52	38	31.12.2020
7	Орёл	г. Орёл, ул. Андреева, д. 19	1962	05.07.2013	270,70	21	31.12.2023
8	Орёл	г. Орёл, ул. Андреева, д. 21	1959	01.11.2012	350,30	36	31.12.2021
9	Орёл	г. Орёл, ул. Антонова, д. 1	1965	31.10.2013	564,20	39	31.12.2023
10	Орёл	г. Орёл, ул. Антонова, д. 2	1962	31.10.2013	589,90	34	31.12.2023
11	Орёл	г. Орёл, ул. Антонова, д. 3	1966	31.10.2013	596,20	31	31.12.2023
12	Орёл	г. Орёл, ул. Антонова, д. 4	1961	31.10.2013	570,60	32	31.12.2023

13	Орёл	г. Орёл, ул. Антонова, д. 6	1960	31.10.2013	554,60	24	31.12.2023
14	Орёл	г. Орёл, ул. Антонова, д. 8	1960	31.10.2013	620,90	30	31.12.2023
15	Орёл	г. Орёл, пер. Бетонный, д. 4	1959	01.09.2014	641,50	63	31.12.2024
16	Орёл	г. Орёл, ул. Брянская, д. 1	1957	03.09.2013	116,40	7	31.12.2023
17	Орёл	г. Орёл, ул. Васильевская, д. 15	1917	25.12.2014	98,50	4	31.12.2024
18	Орёл	г. Орёл, ул. Васильевская, д. 27	1917	04.07.2012	367,20	26	31.12.2021
19	Орёл	г. Орёл, ул. Васильевская, д. 29	1917	31.10.2013	210,60	20	31.12.2023
20	Орёл	г. Орёл, ул. Васильевская, д. 33	1917	21.07.2014	118,30	14	31.12.2024
21	Орёл	г. Орёл, ул. Васильевская, д. 48	1881	27.01.2012	118,70	11	31.12.2020
22	Орёл	г. Орёл, ул. Ватная, д. 16	1959	25.09.2015	388,00	27	31.08.2025
23	Орёл	г. Орёл, ул. Высоковольтная, д. 6 а	1961	12.12.2012	85,80	10	31.12.2021
24	Орёл	г. Орёл, ул. Гагарина, д. 21	1917	08.12.2016	369,40	30	31.08.2025
25	Орёл	г. Орёл, пер. Гайдара, д. 4	1962	25.12.2014	274,90	18	31.08.2025
26	Орёл	г. Орёл, ул. Гайдара, д. 35	1960	25.12.2014	517,90	39	31.12.2024
27	Орёл	г. Орёл, ул. Гайдара, д. 39	1964	25.12.2014	511,00	35	31.08.2024
28	Орёл	г. Орёл, ул. Гайдара, д. 41	1959	25.12.2014	339,10	19	31.12.2024
29	Орёл	г. Орёл, ул. Гайдара, д. 43	1961	25.12.2014	273,90	17	31.12.2024
30	Орёл	г. Орёл, ул. Гайдара, д. 45	1960	25.12.2014	265,50	14	31.12.2024
31	Орёл	г. Орёл, ул. Гайдара, д. 47	1960	25.12.2014	271,40	19	31.12.2024
32	Орёл	г. Орёл, ул. Гвардейская, д. 8	1957	21.11.2014	367,60	32	31.12.2024
33	Орёл	г. Орёл, ул. Грановского, д. 1	1957	31.05.2012	406,60	27	31.12.2020
34	Орёл	г. Орёл, ул. Грановского, д. 5	1958	29.09.2015	370,40	25	30.08.2025
35	Орёл	г. Орёл, ул. Деповская, д. 13	1959	25.08.2016	318,20	19	31.08.2025
36	Орёл	г. Орёл, ул. Емельяна Пугачева, д. 90	1955	21.11.2014	570,80	58	31.12.2024
37	Орёл	г. Орёл, пер. Загородный, д. 11	1959	14.02.2014	271,30	17	30.12.2024
38	Орёл	г. Орёл, пер. Загородный, д. 13	1961	04.07.2012	566,10	40	31.12.2021
39	Орёл	г. Орёл, ул. Калинина, д. 45	1960	26.02.2013	372,20	27	31.12.2022
40	Орёл	г. Орёл, ул. Карачевская, д. 27	1917	28.09.2015	134,90	17	31.08.2025
41	Орёл	г. Орёл, ул. Карачевская, д. 49	1917	28.04.2016	159,10	14	31.08.2025
42	Орёл	г. Орёл, ул. Карачевская, д. 53	1917	24.01.2013	216,20	10	31.12.2021
43	Орёл	г. Орёл, ул. Карачевская, д. 62	1920	15.05.2013	113,70	11	31.12.2022
44	Орёл	г. Орёл, ул. Карачевская, д. 86	1884	31.05.2012	90,90	8	31.12.2020
45	Орёл	г. Орёл, ул. Карачевская, д. 116	1917	31.05.2012	96,50	3	31.12.2021
46	Орёл	г. Орёл, Карачевское ш., д. 9	1937	24.09.2013	170,90	9	31.12.2023
47	Орёл	г. Орёл, Карачевское ш., д. 58	1962	21.07.2014	404,10	23	31.12.2024
48	Орёл	г. Орёл, Карачевское ш., д. 62	1957	31.10.2013	390,80	29	31.12.2023
49	Орёл	г. Орёл, п. Кирпичного завода, д. 12	1959	08.10.2015	383,10	23	31.08.2025
50	Орёл	г. Орёл, п. Кирпичного завода, д. 14	1967	04.12.2013	493,08	61	31.12.2024
51	Орёл	г. Орёл, п. Кирпичного завода, д. 18	1960	12.12.2012	361,10	29	31.12.2021
52	Орёл	г. Орёл, ул. Коллективная, д. 1	1957	15.05.2013	414,20	19	31.12.2022
53	Орёл	г. Орёл, ул. Коллективная, д. 2	1960	05.07.2013	358,30	34	31.12.2023
54	Орёл	г. Орёл, ул. Коллективная, д. 8	1959	05.07.2013	376,90	29	31.12.2023
55	Орёл	г. Орёл, ул. Красина, д. 18	1916	30.07.2012	194,70	9	31.12.2021
56	Орёл	г. Орёл, ул. Куйбышева, д. 1	1961	31.10.2013	383,90	31	31.12.2020
57	Орёл	г. Орёл, ул. Куйбышева, д. 3	1961	31.10.2013	317,70	17	31.12.2020
58	Орёл	г. Орёл, ул. 1-я Курская, д. 14	1917	04.12.2013	114,50	6	31.12.2024
59	Орёл	г. Орёл, ул. 1-я Курская, д. 88, лит. б	1946	15.05.2013	428,20	46	31.12.2022
60	Орёл	г. Орёл, ул. 1-я Курская, д. 99А	1947	03.09.2013	789,30	50	31.12.2023
61	Орёл	г. Орёл, ул. 2-я Курская, д. 88	1917	08.12.2016	593,80	60	31.08.2025
62	Орёл	г. Орёл, ул. Латышских Стрелков, д. 2а	1953	04.04.2013	426,30	34	31.12.2022
63	Орёл	г. Орёл, ул. Латышских Стрелков, д. 92а	1961	31.10.2013	331,80	37	31.12.2023
64	Орёл	г. Орёл, ул. Ленина, д. 30 а	1917	25.12.2014	369,30	15	31.08.2024
65	Орёл	г. Орёл, пер. Лескова, д. 2	1952	12.12.2012	522,60	27	31.12.2022
66	Орёл	г. Орёл, пер. Лескова, д. 4	1953	12.12.2012	523,40	30	31.12.2022
67	Орёл	г. Орёл, ул. Лескова, д. 14	1952	12.12.2012	516,60	29	31.12.2022
68	Орёл	г. Орёл, ул. Лесная, д. 5	1946	21.03.2014	466,00	37	31.12.2024
69	Орёл	г. Орёл, ул. Льва Толстого, д. 20	1953	27.01.2012	384,90	15	31.12.2020
70	Орёл	г. Орёл, пер. Маслозаводской, д. 12	1958	25.08.2016	782,60	53	31.08.2025
71	Орёл	г. Орёл, ул. Мичурина, д. 70	1951	27.01.2012	264,40	22	31.12.2020
72	Орёл	г. Орёл, Московское ш., д. 64	1950	12.12.2012	167,40	16	31.12.2021
73	Орёл	г. Орёл, ул. Октябрьская, д. 6	1917	15.05.2013	266,30	19	31.12.2022
74	Орёл	г. Орёл, ул. Панчука, д. 18, лит. а	1917	04.12.2013	239,70	17	31.12.2024
75	Орёл	г. Орёл, ул. Панчука, д. 43	1917	04.06.2014	89,40	8	31.12.2024
76	Орёл	г. Орёл, ул. Песковская, д. 12 а	1959	05.07.2016	416,60	25	31.08.2025
77	Орёл	г. Орёл, ул. Плещеевская, д. 4	1961	31.10.2013	569,10	22	31.12.2023
78	Орёл	г. Орёл, ул. Плещеевская, д. 6	1957	31.10.2013	399,50	37	31.12.2020
79	Орёл	г. Орёл, ул. Плещеевская, д. 8	1958	31.10.2013	400,70	26	31.12.2020
80	Орёл	г. Орёл, ул. Плещеевская, д. 9	1959	31.10.2013	272,70	12	31.12.2023
81	Орёл	г. Орёл, ул. Плещеевская, д. 10	1957	27.01.2012	306,40	22	31.12.2020
82	Орёл	г. Орёл, ул. Плещеевская, д. 12	1957	31.10.2013	414,20	33	31.12.2020
83	Орёл	г. Орёл, ул. Плещеевская, д. 14	1959	27.01.2012	196,50	25	31.12.2020
84	Орёл	г. Орёл, ул. Плещеевская, д. 15	1959	31.10.2013	272,00	17	31.12.2023
85	Орёл	г. Орёл, ул. Плещеевская, д. 17	1959	31.10.2013	278,40	16	31.12.2023
86	Орёл	г. Орёл, ул. Плещеевская, д. 19	1959	31.10.2013	274,60	15	31.12.2023
87	Орёл	г. Орёл, ул. Плещеевская, д. 21	1959	31.10.2013	282,20	20	31.12.2023
88	Орёл	г. Орёл, б-р. Победы, д. 11	1953	12.12.2012	415,00	16	31.12.2021
89	Орёл	г. Орёл, ул. 1-я Посадская, д. 4\6	1917	15.05.2013	325,60	23	31.12.2022
90	Орёл	г. Орёл, ул. 2-я Посадская, д. 17	1891	08.12.2016	129,00	20	31.08.2025
91	Орёл	г. Орёл, ул. Привокзальная, д. 38	1917	04.12.2013	410,80	25	31.12.2024
92	Орёл	г. Орёл, ул. Привокзальная, д. 40	1917	04.12.2013	111,30	12	31.12.2024
93	Орёл	г. Орёл, ул. Привокзальная, д. 42	1917	29.02.2012	17,40	1	31.12.2020
94	Орёл	г. Орёл, ул. Прядильная, д. 50	1900	12.12.2012	84,60	10	31.12.2021
95	Орёл	г. Орёл, ул. 1-я Пушкарная, д. 8	1900	29.02.2012	291,90	27	31.12.2020
96	Орёл	г. Орёл, ул. 1-я Пушкарная, д. 14	1917	29.02.2012	377,00	21	31.12.2020
97	Орёл	г. Орёл, ул. Пушкина, д. 7а	1918	20.03.2015	182,10	16	31.08.2025
98	Орёл	г. Орёл, ул. Пушкина, д. 45	1917	28.04.2016	208,20	18	31.08.2025
99	Орёл	г. Орёл, ул. Пушкина, д. 100	1917	27.01.2012	19,30	3	31.12.2020
100	Орёл	г. Орёл, ул. Пушкина, д. 100а	1917	29.02.2012	167,70	14	31.12.2020
101	Орёл	г. Орёл, городок Рабочий, д. 20	1917	30.03.2012	16,10	2	31.12.2020
102	Орёл	г. Орёл, городок Рабочий, д. 31	1917	27.01.2012	78,90	3	31.12.2020
103	Орёл	г. Орёл, ул. Рельсовая, д. 4	1946	15.05.2013	256,50	15	31.12.2022
104	Орёл	г. Орёл, ул. Рельсовая, д. 8	1956	04.06.2014	409,60	25	31.12.2024
105	Орёл	г. Орёл, проезд Связистов, д. 2	1953	25.12.2014	226,30	9	31.12.2024
106	Орёл	г. Орёл, проезд Связистов, д. 4	1951	26.09.2014	146,40	14	31.12.2024
107	Орёл	г. Орёл, проезд Связистов, д. 12	1917	24.01.2013	205,20	14	31.12.2022
108	Орёл	г. Орёл, ул. Семинарская, д. 34	1898	25.12.2014	198,34	11	31.08.2025
109	Орёл	г. Орёл, ул. Серпуховская, д. 113	1957	25.09.2015	387,10	25	31.08.2025
110	Орёл	г. Орёл, ул. Смоленская, д. 78	1957	25.09.2015	416,70	25	31.08.2025
111	Орёл	г. Орёл, ул. Спивака, д. 66	1957	03.09.2013	412,92	25	31.12.2023
112	Орёл	г. Орёл, ул. Сурена Шаумяна, д. 34	1955	04.12.2013	789,20	48	31.12.2024
113	Орёл	г. Орёл, пер. Трамвайный, д. 2	1949	14.07.2016	642,75	53	31.08.2025
114	Орёл	г. Орёл, пер. Транспортный, д. 5	1917	04.12.2013	75,50	8	31.12.2024
115	Орёл	г. Орёл, пер. Транспортный, д. 14	1917	25.08.2016	228,10	27	31.08.2025
116	Орёл	г. Орёл, ул. Фестивальная, д. 27	1964	20.02.2016	383,50	18	31.08.2025
117	Орёл	г. Орёл, ул. Фестивальная, д. 29	1964	05.10.2016	389,60	20	31.08.2025
118	Орёл	г. Орёл, пер. Хвойный, д. 11	1961	21.07.2014	482,60	29	31.12.2024
119	Орёл	г. Орёл, пер. Хвойный, д. 12	1960	05.07.2013	272,00	13	31.12.2023
120	Орёл	г. Орёл, пер. Хлебный, д. 6	1946	15.05.2013	89,80	7	31.12.2022
121	Орёл	г. Орёл, ул. Цветаева, д. 1а	1962	31.10.2013	576,40	35	31.12.2024
122	Орёл	г. Орёл, ул. Цветаева, д. 3	1957	31.10.2013	418,40	39	31.12.2023
123	Орёл	г. Орёл, ул. Цветаева, д. 5	1958	05.07.2013	397,20	35	31.12.2022
124	Орёл	г. Орёл, ул. Черкасская, д. 73	1917	04.12.2013	75,00	9	31.12.2024
125	Орёл	г. Орёл, Щепная пл., д. 14	1890	20.02.2016	292,20	19	31.08.2025
126	Орёл	г. Орёл, проезд Щорса, д. 23	1958	24.03.2013	563,00	51	31.12.2023
127	Орёл	г. Орёл, пер. Южный, д. 20	1957	03.03.2015	429,50	42	31.08.2025

Заместитель главы администрации города Орла - начальник управления городского хозяйства и транспорта администрации города Орла Е.А. Гришин

Приложение 2
к постановлению администрации города Орла
от 03 апреля 2020г. № 1334

Приложение 2
к муниципальной адресной программе «Переселение граждан, проживающих на территории Орловской области, из аварийного жилищного фонда» на 2019–2025 годы

План реализации мероприятий по переселению граждан из аварийного жилищного фонда, признанного таковым до 1 января 2017 года, по способам переселения

№	Наименование муниципального образования	Всего расселяемая площадь жилых помещений	Расселение в рамках программы, не связанное с приобретением жилых помещений и связанное с приобретением жилых помещений без использования бюджетных средств					Расселение в рамках программы, связанное с приобретением жилых помещений за счет бюджетных средств										
			всего:	в том числе:				всего:			в том числе:							
				выкуп жилых помещений у собственников		договор о развитии застроенной территории	переселение в свободный жилищный фонд				строительство домов		приобретение жилых помещений у застройщиков, в т. ч.:				приобретение жилых помещений у лиц, не являющихся застройщиками	
													в строящихся домах		в домах, введенных в эксплуатацию			
			расселяемая площадь	расселяемая площадь	стоимость	расселяемая площадь	расселяемая площадь	расселяемая площадь	приобретаемая площадь	стоимость	приобретаемая площадь	стоимость	приобретаемая площадь	стоимость	приобретаемая площадь	стоимость	приобретаемая площадь	стоимость
		кв. м	кв. м	кв. м	руб.	кв. м	кв. м	кв. м	кв. м	руб.	кв. м	руб.	кв. м	руб.	кв. м	руб.	кв. м	руб.
	Всего по программе переселения, в рамках которой предусмотрено финансирование за счет средств Фонда. в т. ч.:	44 154,66																
	Всего по этапу 2019 года	5 288,72	3248,52	2736,22	96 024 368,10	0	512,30	2 040,20	2 507,70	72 857 674,06	0	0	2 507,70	72 857 674,06	0	0	0	0
	Всего по этапу 2020 года	4 150,94	2 806,54	2 026,70	75 778 258,10	779,84	0,00	1 344,40	1 763,40	57 369 590,68	0,00	0,00	1 763,40	57 369 590,68	0,00	0,00	0,00	0,00
	Всего по этапу 2021 года	3 978,86	2 178,56	1 395,80	44 530 207,40	782,76	0,00	1 800,30	2 220,90	69 748 740,97	0,00	0,00	2 220,90	69 748 740,97	0,00	0,00	0,00	0,00
	Всего по этапу 2022 года	11 744,17	7 918,57	7 918,57	233 607 801,29	0,00	0,00	3 825,60	3 825,60	115 983 118,71	0,00	0,00	3 825,60	115 983 118,71	0,00	0,00	0,00	0,00
	Всего по этапу 2023 года	11 052,02	7 005,85	7 005,85	212 236 124,59	0,00	0,00	4 046,17	4 046,17	125 846 945,41	0,00	0,00	4 046,17	125 846 945,41	0,00	0,00	0,00	0,00
	Всего по этапу 2024 года	7 939,95	5 553,75	5 553,75	215 970 021,17	0,00	0,00	2 386,20	2 386,20	73 422 538,83	0,00	0,00	2 386,20	73 422 538,83	0,00	0,00	0,00	0,00

Заместитель главы администрации города Орла - начальник управления городского хозяйства и транспорта администрации города Орла Е.А. Гришин

Приложение 3
к постановлению администрации города Орла
от 03 апреля 2020г. № 1334

Приложение 3
к муниципальной адресной программе «Переселение граждан, проживающих на территории Орловской области, из аварийного жилищного фонда» на 2019–2025 годы

План мероприятий по переселению граждан из аварийного жилищного фонда, признанного таковым до 1 января 2017 года

№	Наименование муниципального образования	Число жителей, планируемых к переселению	Количество расселяемых жилых помещений			Расселяемая площадь жилых помещений			Источники финансирования программы				Справочно: расчетная сумма экономии бюджетных средств				Справочно: возмещение части стоимости жилых помещений	
			всего	в том числе		всего	в том числе		всего	в том числе:			всего	в том числе:			в том числе:	
				собственность граждан	муниципальная собственность		собственность граждан	муниципальная собственность		за счет средств Фонда	за счет средств бюджета субъекта Российской Федерации	за счет средств местного бюджета		за счет переселения граждан по договору о развитии застроенной территории	за счет переселения граждан в свободный муниципальный жилищный фонд		за счет средств собственников жилых помещений	за счет средств иных лиц (инвестора по ДРЗТ)
		чел.	ед.	ед.	ед.	кв. м	кв. м	кв. м	руб.	руб.	руб.	руб.	руб.	руб.	руб.	руб.	руб.	руб.
	Всего по программе переселения, в рамках которой предусмотрено финансирование за счет средств Фонда. в т.ч.:	3 118	1 364	855	509	44154,66	27 419,65	16735,01	1 541 049 345,30	1 471 452 071,73	31 863 152,25	37 734 121,32	65 322 867,51	49 851 627,80	15 471 239,71	0,00	0,00	0,00
	Всего по этапу 2019 года	390	170	92	78	5 288,72	2 736,22	2 552,50	185 882 042,16	154 867 795,73	18 564 321,17	12 449 925,26	15 471 239,71	0,00	15 471 239,71	0,00	0,00	0,00
1	Итого по город Орёл	390	170	92	78	5 288,72	2 736,22	2 552,50	185 882 042,16	154 867 795,73	18 564 321,17	12 449 925,26	15 471 239,71	0,00	15 471 239,71	0,00	0,00	0,00
	Всего по этапу 2020 года	287	111	56	55	4 150,94	2 026,70	2 124,24	133 147 848,78	118 763 226,68	1 199 628,55	13 184 993,55	24 887 211,27	24 887 211,27	0,00	0,00	0,00	0,00
1	Итого по город Орёл	287	111	56	55	4 150,94	2 026,70	2 124,24	133 147 848,78	118 763 226,68	1 199 628,55	13 184 993,55	24 887 211,27	24 887 211,27	0,00	0,00	0,00	0,00
	Всего по этапу 2021 года	268	120	61	59	3 978,86	2 178,56	1 800,30	112 837 616,02	110 603 207,78	1 117 204,12	1 117 204,12	24 964 416,53	24 964 416,53	0,00	0,00	0,00	0,00
1	Итого по город Орёл	268	120	61	59	3 978,86	2 178,56	1 800,30	112 837 616,02	110 603 207,78	1 117 204,12	1 117 204,12	24 964 416,53	24 964 416,53	0,00	0,00	0,00	0,00
	Всего по этапу 2022 года	787	353	232	121	11 744,17	7 918,57	3 825,60	409 299 122,15	401 194 189,04	4 052 466,56	4 052 466,55	0,00	0,00	0,00	0,00	0,00	0,00
1	Итого по город Орёл	787	353	232	121	11 744,17	7 918,57	3 825,60	409 299 122,15	401 194 189,04	4 052 466,56	4 052 466,55	0,00	0,00	0,00	0,00	0,00	0,00
	Всего по этапу 2023 года	786	333	216	117	11 052,02	7 005,85	4 046,17	400 584 554,15	392 652 186,74	3 966 183,71	3 966 183,70	0,00	0,00	0,00	0,00	0,00	0,00
1	Итого по город Орёл	786	333	216	117	11 052,02	7 005,85	4 046,17	400 584 554,15	392 652 186,74	3 966 183,71	3 966 183,70	0,00	0,00	0,00	0,00	0,00	0,00
	Всего по этапу 2024 года	600	277	198	79	7 939,95	5 553,75	2 386,20	299 298 162,04	293 371 465,76	2 963 348,14	2 963 348,14	0,00	0,00	0,00	0,00	0,00	0,00
1	Итого по город Орёл	600	277	198	79	7 939,95	5 553,75	2 386,20	299 298 162,04	293 371 465,76	2 963 348,14	2 963 348,14	0,00	0,00	0,00	0,00	0,00	0,00

Заместитель главы администрации города Орла- начальник управления городского хозяйства и транспорта администрации города Орла Е.А. Гришин

Приложение 4
к постановлению администрации города Орла
от 03 апреля 2020г. № 1334

Приложение 4
к областной адресной программе
«Переселение граждан, проживающих на территории Орловской области, из аварийного жилищного фонда» на 2019–2025 годы

Планируемые показатели переселения граждан из аварийного жилищного фонда, признанного таковым до 1 января 2017 года

№	Наименование муниципального образования	Расселяемая площадь								Количество переселяемых жителей							
		2019 г.	2020 г.	2021 г.	2022 г.	2023 г.	2024 г.	2025 г.	всего	2019 г.	2020 г.	2021 г.	2022 г.	2023 г.	2024 г.	2025 г.	всего
		кв. м	кв. м	кв. м	кв. м	кв. м	кв. м	кв. м	кв. м	чел.	чел.	чел.	чел.	чел.	чел.	чел.	чел.
	Всего по программе переселения, в рамках которой предусмотрено финансирование за счет средств Фонда. в т.ч.:	710,00	5 378,92	5 330,74	3 774,86	11 689,10	10 569,59	6 701,45	44 154,66	67	393	347	270	785	750	506	3 118
	Всего по этапу 2019 года	710,00	4 578,72	x	x	x	x	x	5 288,72	67	323	x	x	x	x	x	390
2	Итого по городу Орлу	710,00	4 578,72	x	x	x	x	x	5 288,72	67	323	x	x	x	x	x	390
	Всего по этапу 2020 года	x	800,20	3 350,74	x	x	x	x	4 150,94	x	70	217	x	x	x	x	287
1	Итого по городу Орлу	x	800,20	3 350,74	x	x	x	x	4 150,94	x	70	217	x	x	x	x	287
	Всего по этапу 2021 года	x	x	1 980,00	1 998,86	x	x	x	3 978,86	x	x	130	138	x	x	x	268
2	Итого по городу Орлу	x	x	1 980,00	1 998,86	x	x	x	3 978,86	x	x	130	138	x	x	x	268
	Всего по этапу 2022 года	x	x	x	1 776,00	9 968,17	x	x	11 744,17	x	x	x	132	655	x	x	787
1	Итого по городу Орлу	x	x	x	1 776,00	9 968,17	x	x	11 744,17	x	x	x	132	655	x	x	787
	Всего по этапу 2023 года	x	x	x	x	1 720,93	9 331,09	x	11 052,02	x	x	x	x	130	656	x	786
1	Итого по городу Орлу	x	x	x	x	1 720,93	9 331,09	x	11 052,02	x	x	x	x	130	656	x	786
	Всего по этапу 2024 года	x	x	x	x	x	1 238,50	6 701,45	7 939,95	x	x	x	x	x	94	506	600
3	Итого по городу Орлу	x	x	x	x	x	1 238,50	6 701,45	7 939,95	x	x	x	x	x	94	506	600

Заместитель главы администрации города Орла - начальник управления городского хозяйства и транспорта администрации города Орла Е.А. Гришин

Приложение 5
к постановлению администрации города Орла
от 03 апреля 2020г. № 1334
Приложение 2
к паспорту муниципальной адресной программы
«Переселение граждан из аварийного жилищногофонда на территории муниципального образования «Город Орел»

ПЛАН-ГРАФИК
РЕАЛИЗАЦИИ ПРОГРАММЫ ПЕРЕСЕЛЕНИЯ

	Наименование муниципального образования/ способ переселения	Расселяемая площадь жилых помещений (кв. м)	Количество помещений (ед.)	Количество граждан (чел.)	Предоставляемая площадь (кв. м)	Образованы земельные участки под строительство	Оформлены права застройщика на земельные участки	Подготовлена проектная документация	Объявлен конкурс на строительство (приобретение) жилых помещений	Заключен контракт на строительство, договор на приобретение жилых помещений	Получено разрешение на строительство	Дом введен в эксплуатацию	Зарегистрировано право собственности муниципального образования на жилые помещения	Завершено переселение
1	2	3	4	5	6	7	8	9	10	11	12	13	14	15
Этап 2019 года														
	Итого г. Орел:					x	x	x	x	x	x	x	x	x
	Строительство многоквартирных домов					x	x	x	x	x	x	x	x	x
	Приобретение квартир у застройщика в построенных многоквартирных домах					x	x	x						
	Приобретение квартир у застройщика строящихся многоквартирных домах	2036,3	78	248	2507,7	x	x	x	x	МК №117 от 29.12.2019 МК № 118 от 29.12.2019	x	x	x	x
	Приобретение квартир у лиц, не являющихся застройщиками					x	x	x	x	x	x	x	x	x
	Этап 2020 года													
	Итого г. Орел:					x	x	x	x	x	x	x	x	x
	Строительство многоквартирных домов					x	x	x	x	x	x	x	x	x
	Приобретение квартир у застройщика в построенных многоквартирных домах					x	x	x			x	x		
	Приобретение квартир у застройщика строящихся многоквартирных домах	1344,4	55	190	1763,4	x	x	x	x	x	x	x	x	x
	Приобретение квартир у лиц, не являющихся застройщиками					x	x	x	x	x	x	x	x	x
	Этап 2021 года													
	Итого г. Орел:					x	x	x	x	x	x	x	x	x
	Строительство многоквартирных домов					x	x	x	x	x	x	x	x	x
	Приобретение квартир у застройщика в построенных многоквартирных домах					x	x	x			x	x		
	Приобретение квартир у застройщика строящихся многоквартирных домах	1800,3	59	174	2220,9	x	x	x	x	x	x	x	x	x
	Приобретение квартир у лиц, не являющихся застройщиками					x	x	x	x	x	x	x	x	x

Заместитель главы администрации города Орла-начальник управления городского хозяйства и транспорта администрации города Орла Е.А. Гришин

РОССИЙСКАЯ ФЕДЕРАЦИЯ
ОРЛОВСКАЯ ОБЛАСТЬ
МУНИЦИПАЛЬНОЕ ОБРАЗОВАНИЕ «ГОРОД ОРЁЛ»
Администрация города Орла
ПОСТАНОВЛЕНИЕ

03 апреля 2020г. **№ 1339**

Орёл

О регистрации Уставов территориального общественного самоуправления

На основании статьи 19 главы V Положения «О территориальном общественном самоуправлении в городе Орле», утвержденного решением Орловского городского Совета народных депутатов от 29.04.2014 № 48/0915-ГС, протоколов собраний жителей, на которых были приняты Уставы территориального общественного самоуправления, списков участников собраний, заверенных председателями и секретарями собраний жителей, администрация города Орла постановляет:

1. Присвоить Уставам территориального общественного самоуправления;
1.1. «Домовый комитет дома № 157 по Московскому шоссе Северного района» регистрационный № 376;
1.2. «Домовый комитет дома № 168 по Московскому шоссе Северного района» регистрационный № 377.
2. Территориальному управлению по Северному району администрации города Орла (В.И. Маркин):
2.1. Внести соответствующие записи в Реестр уставов территориального общественного самоуправления города Орла;
2.2. Выдать органам территориального общественного самоуправления зарегистрированные Уставы и Свидетельства о регистрации данных Уставов.
3. Управлению документационной работы и информационных технологий аппарата администрации города Орла (О.Н. Трифонова) опубликовать настоящее постановление в средствах массовой информации.
4. Контроль за исполнением настоящего постановления возложить на заместителя главы администрации города Орла - начальника территориального управления по Северному району администрации города Орла В.И. Маркина.

Глава администрации города Орла А.С. Муромский

РОССИЙСКАЯ ФЕДЕРАЦИЯ
ОРЛОВСКАЯ ОБЛАСТЬ
МУНИЦИПАЛЬНОЕ ОБРАЗОВАНИЕ «ГОРОД ОРЁЛ»
Администрация города Орла
ПОСТАНОВЛЕНИЕ

06 апреля 2020 **№ 1343**

Орёл

Об утверждении схемы организации дорожного движения по Карачевскому шоссе в районе дома № 74

В целях обеспечения безопасности дорожного движения в городе Орле, в соответствии с Федеральным законом от 10.12.1995 №196-ФЗ «О безопасности дорожного движения», руководствуясь Уставом города Орла и протоколом заседания комиссии по безопасности дорожного движения от 06.02.2020 № 1, администрация города Орла постановляет:

1. Утвердить схему организации дорожного движения по Карачевскому шоссе в районе дома № 74 (приложение).
2. Муниципальному казенному учреждению «Управление коммунальным хозяйством города Орла» (Д. А. Фролов) совместно с управлением городского хозяйства и транспорта администрации города Орла (Е, А. Гришин) внести изменения в Проект организации дорожного движения на автомобильных дорогах города Орла, утвержденный постановлением администрации города Орла от 30.12.2011 № 4288, в соответствии с настоящим постановлением.
3. Управлению документационной работы и информационных технологий аппарата администрации города Орла (О. Н. Трифонова) опубликовать настоящее постановление в средствах массовой информации.
4. Контроль за исполнением настоящего постановления возложить на заместителя главы администрации города Орла - начальника управления городского хозяйства и транспорта администрации города Орла Е. А. Гришина.

Глава администрации города Орла А.С.Муромский

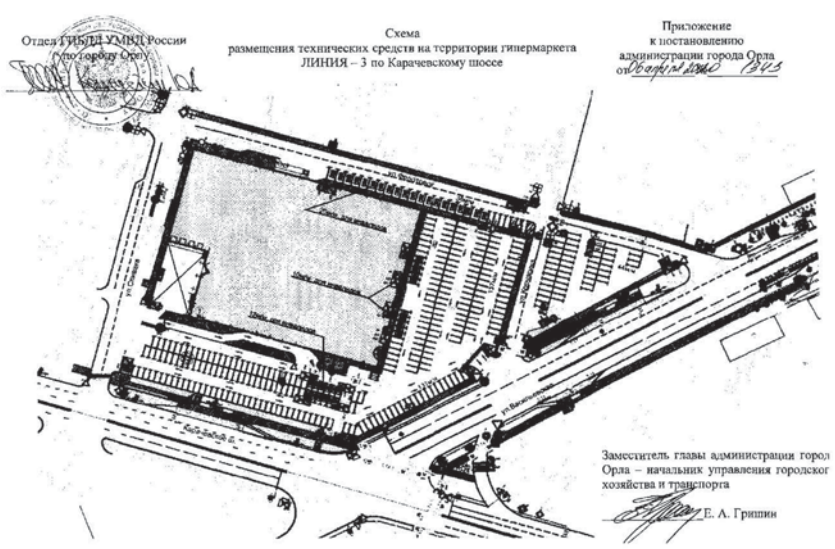

РОССИЙСКАЯ ФЕДЕРАЦИЯ
ОРЛОВСКАЯ ОБЛАСТЬ
МУНИЦИПАЛЬНОЕ ОБРАЗОВАНИЕ «ГОРОД ОРЁЛ»
Администрация города Орла
ПОСТАНОВЛЕНИЕ

06 апреля 2020 **№ 1344**

Орёл

О внесении изменений в постановление администрации города Орла от 22 апреля 2016 г. №1766 «Об утверждении Административного регламента Администрации города Орла по предоставлению муниципальной услуги «Оказание мер социальной поддержки по оплате путевок в загородные оздоровительные учреждения для детей, зарегистрированных в городе Орле, в каникулярное время»

Руководствуясь Федеральным законом от 27 июля 2010 года № 210-ФЗ «Об организации предоставления государственных и муниципальных услуг», постановлением администрации города Орла от 07 мая 2010 № 1471 «Об утверждении Порядка разработки и утверждения административных регламентов предоставления муниципальных услуг», Уставом города Орла, администрация города Орла постановляет:

1. Внести следующие изменения в постановление администрации города Орла от 22 апреля 2016 г. №1766 «Об утверждении Административного регламента Администрации города Орла по предоставлению муниципальной услуги «Оказание мер социальной поддержки по оплате путевок в загородные оздоровительные учреждения для детей, зарегистрированных в городе Орле, в каникулярное время»:

1.1. Исключить из преамбулы слова: «решением Орловского городского Совета народных депутатов от 31 марта 2016 № 8/0126-ГС «О мерах социальной поддержки при организации летней оздоровительной кампании 2016 года в городе Орле»,;

1.2. Заменить слова «постановлениями Администрации города Орла от 1 февраля 2016 года № 291 «О внесении изменений в постановление Администрации города Орла от 17.05.2012 № 1595 «О внесении изменений в Положение «О муниципальном органе управления образованием администрации города Орла - управлении образования администрации города Орла» словами «постановлениями Администрации города Орла от 09 марта 2016 года № 854 «Об утверждении Положения «Об управлении образования города Орла».

2. Управлению документационной работы и информационных технологий аппарата администрации города Орла (О.Н. Трифонова) опубликовать настоящее постановление в средствах массовой информации и на официальном сайте администрации города Орла в сети «Интернет».

3. Контроль за исполнением настоящего постановления возложить на заместителя главы администрации, города Орла - начальника управления социальной поддержки населения, физической культуры и спорта администрации города Орла Е.В. Данилевскую.

Глава администрации города Орла А.С.Муромский

РОССИЙСКАЯ ФЕДЕРАЦИЯ
ОРЛОВСКАЯ ОБЛАСТЬ
МУНИЦИПАЛЬНОЕ ОБРАЗОВАНИЕ «ГОРОД ОРЁЛ»
Администрация города Орла
ПОСТАНОВЛЕНИЕ

06 апреля 2020г. **№ 1346**

Орёл

Об открытии в муниципальных бюджетных дошкольных образовательных учреждениях города Орла дежурных групп смешанного типа для детей, родители которых работают в период с 6 по 30 апреля 2020 года в соответствии с Перечнем организаций, утвержденных постановлением Правительства Орловской области от 04.04.2020 года № 206 «Об утверждении перечня организаций (работодателей и их работников), на которые не распространяется действие Указа Президента Российской Федерации от 2 апреля 2020 года № 239 «О мерах по обеспечению санитарно-эпидемиологического благополучия населения на территории Российской Федерации в связи с распространением новой коронавирусной инфекции (COVID-19)»

Во исполнение Указа Президента РФ от 02.04.2020 года № 239 «О мерах по обеспечению санитарно-эпидемиологического благополучия населения на территории Российской Федерации в связи с распространением новой коронавирусной инфекции (COVID-19)» и пункта 9 приложения 1 постановления Правительства Орловской области от 04.04.2020 года № 206 «Об утверждении перечня организаций (работодателей и их работников), на которые не распространяется действие Указа Президента Российской Федерации от 2 апреля 2020 года № 239 «О мерах по обеспечению санитарно-эпидемиологического благополучия населения на территории Российской Федерации в связи с распространением новой коронавирусной инфекции (COVID-19)», администрация города Орла постановляет:

1. Открыть в муниципальных бюджетных дошкольных образовательных учреждениях города Орла №№ 2, 8, 22, 45, 50, 56, 63, 75, 79, 87, 91 дежурные группы смешанного типа по присмотру и уходу для детей, чьи родители работают в период с 6 по 30 апреля 2020 года.

2. Поручить управлению образования администрации города Орла (А.В. Шатохин) информировать Департамент образования Орловской области об открытии дежурных групп в муниципальных бюджетных дошкольных образовательных учреждениях города Орла и вносить изменения в их количественный и списочный состав в случае необходимости.

3. Управлению документационной работы и информационных технологий аппарата администрации города Орла (О.Н. Трифонова) опубликовать настоящее постановление в средствах массовой информации и разместить на официальном сайте администрации города Орла в сети Интернет.

4. Контроль за выполнением данного постановления возложить на заместителя главы администрации города Орла - начальника управления социальной поддержки населения, физической культуры и спорта администрации города Орла Е.В. Данилевскую.

Глава администрации города Орла А.С. Муромский

ОПОВЕЩЕНИЕ О НАЧАЛЕ ПУБЛИЧНЫХ СЛУШАНИЙ

от «06 апреля» 2020 г. № 41

Администрация города Орла, в лице комиссии по землепользованию и застройке города Орла, оповещает о начале публичных слушаний по проекту:

«Проект планировки и проект межевания территории по ул. Автовокзальная в границах земельных участков с кадастровыми номерами 57:25:0020708:19, 57:25:0020708:16, 57:25:0020708:15, 57:25:0020708:13, 57:25:0020708:11, 57:25:0020708:9, 57:25:0020708:8, 57:25:0020708:7, 57:25:0020708:6, 57:25:0020708:24, 57:25:0020708:4, 57:25:0020708:3»

Правовой акт о назначении публичных слушаний:
Постановление мэра города Орла от 03.04.2020 г. № 45-П
Перечень информационных материалов к указанному проекту:
- Проект планировки и проект межевания территории по ул. Автовокзальная в границах земельных участков с кадастровыми номерами 57:25:0020708:19, 57:25:0020708:16, 57:25:0020708:15, 57:25:0020708:13, 57:25:0020708:11, 57:25:0020708:9, 57:25:0020708:8, 57:25:0020708:7, 57:25:0020708:6, 57:25:0020708:24, 57:25:0020708:4, 57:25:0020708:3
Сроки проведения публичных слушаний по проекту:
с «08» апреля 2020 г. по «07» мая 2020 г.
Порядок проведения ПС включает:
Экспозиция (экспозиции) проекта, подлежащего рассмотрению на публичных слушаниях, проводится по адресу:
Пролетарская гора, д. 7; Управление градостроительства администрации города Орла.
Дата открытия экспозиции (экспозиций) «08» апреля 2020 г.
Срок проведения экспозиции (экспозиций):
с «08» апреля 2020 г. по «07» мая 2020 г.
Дни и часы, в которые возможно посещение указанной экспозиции (экспозиций):
Вторник, среда, четверг с 9.00 час. до 13.00 час. с 14.00 час. до 18.00 час.
Участники публичных слушаний вносят предложения и замечания, касающиеся проекта, подлежащего рассмотрению на публичных слушаниях, в срок: с «08» апреля 2020 г. по «07» мая 2020 г. в форме:
1) письменной или устной форме в ходе проведения непосредственного обсуждения на публичных слушаниях;
2) письменной форме в адрес Комиссии;
3) посредством записи в книге (журнале) учета посетителей экспозиции проекта, подлежащего рассмотрению на публичных слушаниях.
Наименование официального сайта, на котором будут размещены проект, подлежащий рассмотрению на публичных слушаниях, и информационные материалы к нему:
www.orel-adm.ru в блоке «Городская деятельность», раздел «Градостроительство и землепользование» - «Публичные слушания».
Дата размещения проекта, подлежащего рассмотрению на публичных слушаниях, и информационных материалов к нему на указанном официальном сайте: «08» апреля 2020 г.
Дата, время и место проведения собрания участников публичных слушаний: 07.05.2020 г., 16 час. 30 мин., в малом зале администрации г. Орла (г. Орел, ул. Пролетарская гора, 1)
Контактный номер телефона для получения справки по вопросам, связанным с проведением процедуры публичных слушаний: 76 43 52.
Председатель комиссии О.В. Минкин
Главный специалист сектора градостроительных планов, отклонений
и организации публичных процедур Ю.В. Галкина

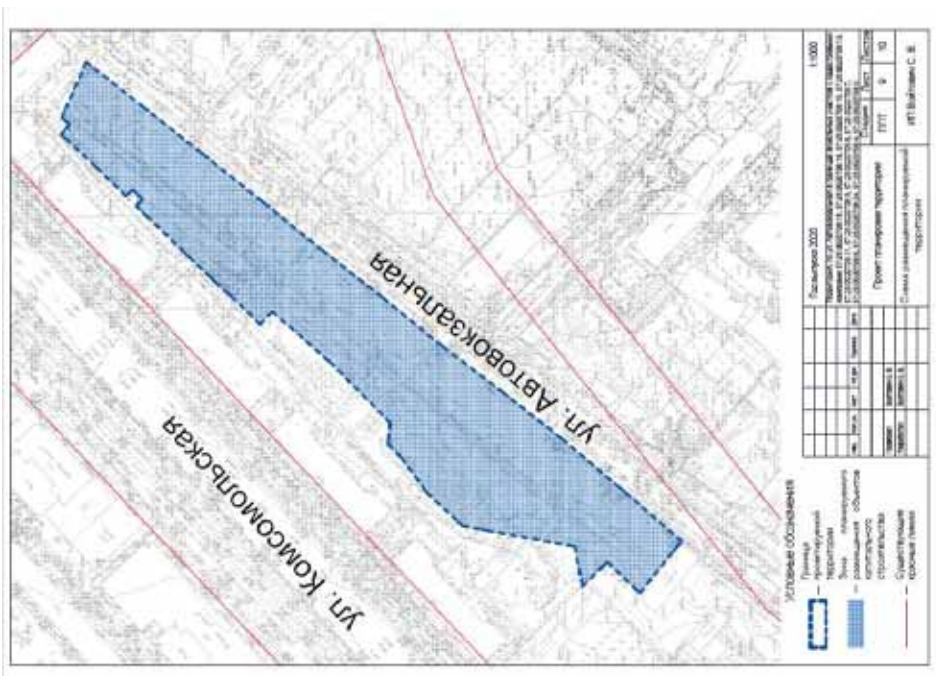

ОПОВЕЩЕНИЕ О НАЧАЛЕ ПУБЛИЧНЫХ СЛУШАНИЙ

от «06 апреля» 2020 г. № 42

Администрация города Орла, в лице комиссии по землепользованию и застройке города Орла, оповещает о начале публичных слушаний по проекту:

«Проект планировки и проект межевания территории, ограниченной улицами Песковская, Широко-Холодная, МОПРа, Холодная до границ земельных участков с кадастровыми номерами 57:25:0020428:5, 57:25:0020428:6, расположенных по адресу: г. Орел, ул. Песковская, 12А, в кадастровом квартале 57:25:0020428»

Правовой акт о назначении публичных слушаний:

Постановление мэра города Орла от 03.04.2020 г. № 44-П

Перечень информационных материалов к указанному проекту:

- Проект планировки и проект межевания территории, ограниченной улицами Песковская, Широко-Холодная, МОПРа, Холодная до границ земельных участков с кадастровыми номерами 57:25:0020428:5, 57:25:0020428:6, расположенных по адресу: г. Орел, ул. Песковская, 12А, в кадастровом квартале 57:25:0020428

Сроки проведения публичных слушаний по проекту:

с «08» апреля 2020 г. по «07» мая 2020 г.

Порядок проведения ПС включает:

Экспозиция (экспозиции) проекта, подлежащего рассмотрению на публичных слушаниях, проводится по адресу:

Пролетарская гора, д. 7; Управление градостроительства администрации города Орла.

Дата открытия экспозиции (экспозиций) «08» апреля 2020 г.

Срок проведения экспозиции (экспозиций):

с «08» апреля 2020 г. по «07» мая 2020 г.

Дни и часы, в которые возможно посещение указанной экспозиции (экспозиций):

Вторник, среда, четверг с 9.00 час. до 13.00 час. с 14.00 час. до 18.00 час.

Участники публичных слушаний вносят предложения и замечания, касающиеся проекта, подлежащего рассмотрению на публичных слушаниях, в срок: с «08» апреля 2020 г. по «07» мая 2020 г. в форме:

1) письменной или устной форме в ходе проведения непосредственного обсуждения на публичных слушаниях;

2) письменной форме в адрес Комиссии;

3) посредством записи в книге (журнале) учета посетителей экспозиции проекта, подлежащего рассмотрению на публичных слушаниях.

Наименование официального сайта, на котором будут размещены проект, подлежащий рассмотрению на публичных слушаниях, и информационные материалы к нему:

www.orel-adm.ru в блоке «Городская деятельность», раздел «Градостроительство и землепользование» - «Публичные слушания».

Дата размещения проекта, подлежащего рассмотрению на публичных слушаниях, и информационных материалов к нему на указанном официальном сайте: «08» апреля 2020 г.

Дата, время и место проведения собрания участников публичных слушаний: 07.05.2020 г., 17 час. 00 мин., в малом зале администрации г. Орла (г. Орел, ул. Пролетарская гора, 1)

Контактный номер телефона для получения справки по вопросам, связанным с проведением процедуры публичных слушаний: 76 43 52.

Председатель комиссии О.В. Минкин

Главный специалист сектора градостроительных планов, отклонений и организации публичных процедур Ю.В. Галкина

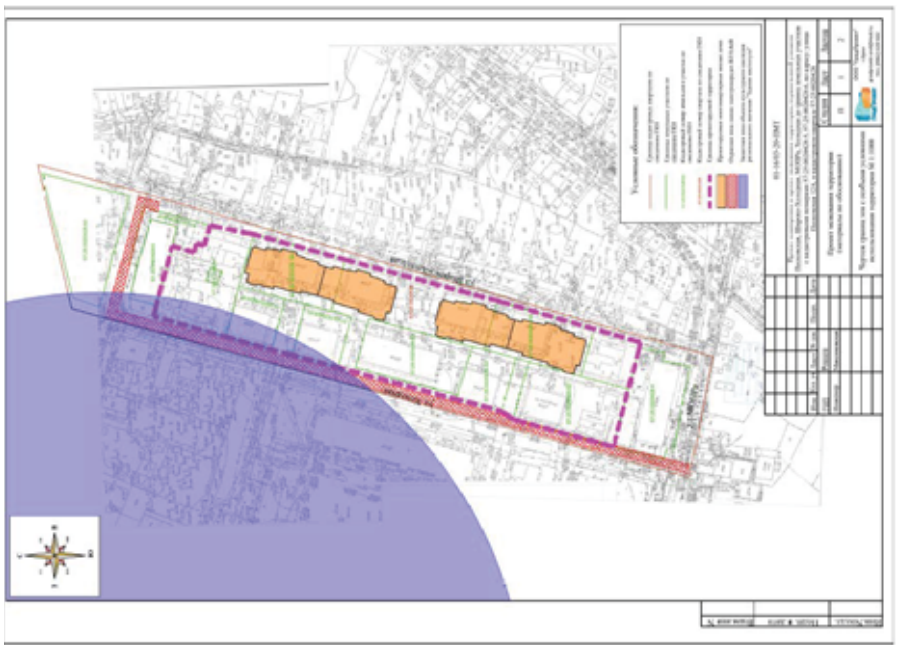

ИЗВЕЩЕНИЕ ОБ ОРГАНИЗАЦИИ ПРАЗДНИЧНОЙ ТОРГОВЛИ НА ТЕРРИТОРИИ МУНИЦИПАЛЬНОГО АВТОНОМНОГО УЧРЕЖДЕНИЯ КУЛЬТУРЫ «ГОРОДСКОЙ ПАРК КУЛЬТУРЫ И ОТДЫХА» 09 МАЯ 2020 ГОДА

Во исполнение Постановления Администрации города Орла от 21 сентября 2015г. № 4192 «О размещении нестационарных объектов на территории муниципального образования «Город Орёл», Муниципальное автономное учреждение культуры «Городской парк культуры и отдыха» извещает об организации 09 мая 2020 года праздничной торговли на территории МАУК «Городской парк культуры и отдыха».

При проведении мероприятий, посвященных празднику «День Победы» - 09 мая 2020 года организуется праздничная торговля на территории парка с размещением следующих мест:

Место проведения	Потребность в объектах праздничной торговли			
	изделия народных промыслов	игрушки, сувениры	кондитерские изделия, поп-корн, сладкая вата, мороженое, напитки	выездные объекты общественного питания
МАУК «Городской парк культуры и отдыха»	20 мест (площадью по 4 кв.м)	13 мест (площадью по 4 кв.м)	15 мест (площадью по 4 кв.м)	7 мест (площадью до 40 кв.м)

Перечень непродовольственных и продовольственных товаров для организации праздничной торговли, требования к оказанию услуг общественного питания указаны в Приложение №1 к извещению.

Схема размещения объектов праздничной торговли приведена в Приложении №2 к извещению.

В зависимости от специализации объектов стоимость размещения объектов праздничной торговли составляет:

№ п\п	Наименование объекта мелкорозничной торговли	Стоимость, руб.
1.	Реализация игрушек, сувениров	11887,0
2.	Реализация кондитерских изделий, поп-корна, сладкой ваты, мороженого, напитков	7429,0
3.	Выездные объекты общественного питания (с шашлыком)	13267,0
4.	Реализация изделий народных промыслов	594,0

В целях обеспечения санитарно-эпидемиологического благополучия населения заявки на участие в праздничной торговле принимаются в форме электронных документов по адресу электронной почты: buh-parkorel@rambler.ru.

Электронные документы направляются в виде файлов отсканированных с бумажных носителей образами документов, в формате jpeg, pdf, входящих в состав заявки на участие в праздничной торговле единым электронным письмом.

Для участия в праздничной торговле хозяйствующие субъекты подают в электронной форме по адресу электронной почты buh-parkorel@rambler.ru следующие файлы отсканированные с бумажного носителя:

- заявку (форма Заявки – Приложение №3 к извещению)
- копии учредительных документов (для юридических лиц)
- копия документа, удостоверяющего личность (для физических лиц)
- копия документа, подтверждающего полномочия руководителя (для юридических лиц) или копия документа, удостоверяющего права (полномочия) представителя юридического лица, если с заявлением обращается представитель юридического лица
- ассортиментный перечень товаров;
- фотографии объекта праздничной торговли, торгового оборудования;
- документы, подтверждающие наличие у заявителя предприятия общественного питания (для выездных объектов общественного питания).
- подписанный договор присоединения (Приложение № 4 к извещению)

Извещение является публичной офертой. Условием оферты является то, что договоры на размещение нестационарных торговых объектов при проведении праздничной торговли на территории муниципального автономного учреждения культуры «Городской парк культуры и отдыха» будут заключаться с первыми откликнувшимися лицами подавшими заявку на участие в праздничной торговле в электронной форме по адресу электронной почты: buh-parkorel@rambler.ru, число которых не превысит числа предлагаемых объектов, на основании чего хозяйствующий субъект получит право размещения торгового оборудования для организации праздничной торговли после оплаты места размещения объекта праздничной торговли.

Договор (форма согласно Приложению № 4 к извещению) является договором присоединения. Существенными условиями договора присоединения является то, что хозяйствующий субъект, осуществляющий праздничную торговлю, присоединяется и обязуется выполнять изложенные в договоре условия, определенные Положением о предоставлении права на размещение нестационарных торговых объектов при проведении культурно-массовых и иных мероприятий на территории муниципального образования «Город Орёл», утвержденным Постановлением Администрации города Орла от 21 сентября 2015 года № 4192.

Передача или уступка прав по Договору третьим лицам либо осуществление третьим лицом торговой деятельности с использованием Объекта не допускаются.

Уполномоченным органом является комиссия по рассмотрению заявок на право размещения объектов праздничной торговли на территории муниципального автономного учреждения культуры «Городской парк культуры и отдыха», состав которой утвержден приказом директора парка.

Контактные лица: секретарь комиссии Павлова Екатерина Валерьевна, тел. (4862) 59-88-09, заместитель председателя комиссии Калинин Владимир Иванович тел. 8-906-661-87-77.

Заявки на участие в праздничной торговле представляются организатору – комиссии по рассмотрению заявок на право размещения объектов праздничной торговли на территории муниципального автономного учреждения культуры «Городской парк культуры и отдыха» в форме электронных документов по адресу электронной почты: buh-parkorel@rambler.ru, с 09:00 (время московское) «06» апреля 2020г. по «05» мая 2020г. включительно.

Заявки, поданные в форме электронных документов ранее указанной даты и времени, а именно с 09:00 (время московское) «06» апреля 2020г. к рассмотрению не принимаются.

В день подачи представленных электронных документов на участие в праздничной торговле секретарем комиссии осуществляется проверка наличия всех необходимых документов, входящих в состав заявки, а также правильность их оформления.

На основании проверки секретарь комиссии в ответном электронном письме на адрес электронной почты, с какого поступили электронные документы подтверждает или отказывает в принятии заявки от хозяйствующего субъекта (с указанием причины отказа).

Секретарь комиссии регистрирует заявки, поданные в электронной форме по адресу электронной почты buh-parkorel@rambler.ru от хозяйствующих субъектов отвечающие требованиям извещения в журнале с указанием даты, времени подачи заявок (в соответствии с датой и временем электронного письма) и порядковым номером, а также согласовывает номер места объекта праздничной торговли на территории МАУК «Городской парк культуры и отдыха», в соответствии со Схемой размещения объектов праздничной торговли (Приложение №2 к извещению).

Рассмотрение заявок на право размещения объектов праздничной торговли на территории МАУК «Городской парк культуры и отдыха» состоится на заседании комиссии по рассмотрению заявок «06» мая 2020г.

Документация об организации праздничной торговли, размещена на сайте администрации города (www.orel-adm.ru) в разделе «Деятельность. Торговля и потребительский рынок. Извещения» и на официальном сайте учреждения www.parkorel.ru в разделе «Публичные документы».

Денежные средства за участие в праздничной торговле перечисляются в течении дня, следующего за днем проведения заседания комиссии по рассмотрению заявок на расчетный счет:

МАУК «Городской парк культуры и отдыха» (МАУК «ГПК и О»)
302040, г. Орел, ул. М.Горького, д.36
т./ф 59-88-09 (бухгалтерия), 59-88-08.
УФК по Орловской области (МАУК «ГПК и О» л/с 30546Ц69100)
ИНН 5701000449
КПП 575301001
ОГРН 1025700829990
р/с 40701810945251000797 в Отделении Орел
БИК 045402001
КБК 08010000000000000129
Назначение платежа: оплата за право размещения объектов праздничной торговли

Обращаем внимание на необходимость правильно указывать адрес электронной почты при создании заявки на участие в праздничной торговле.

Администрация МАУК «Городской парк культуры и отдыха» за неверно набранный адрес электронной почты ответственности не несет.

Директор МАУК «ГПК и О» А.А. Чистякова

Приложение №1 к извещению

Перечень
непродовольственных и продовольственных товаров для организации праздничной торговли

1. Сувенирная продукция
2. Изделия народного художественного промысла
3. Игрушки, шары
4. Кондитерские выпечные изделия, без кремовых начинок
5. Кондитерские изделия (конфеты, карамель, печенье, вафли и так далее) только в фасованном виде, шоколад, жевательная резинка, попкорн, сладкая вата (в специальном оборудовании)
6. Безалкогольные напитки (соки, лимонад, минеральная вода и так далее) в промышленной упаковке (пластик, картон, жесть), торговля в розлив только при наличии разовой посуды
7. Чай, кофе (торговля в розлив с применением разовой посуды)
8. Мороженое (при наличии морозильного оборудования)
9. Кулинарная продукция предприятий общественного питания при условии соблюдения требований СП 2.3.6.1079-01. «Санитарно-эпидемиологические требования к организациям общественного питания, изготовлению и оборотоспособности в них пищевых продуктов и продовольственного сырья»

При оказании услуги общественного питания в объекте праздничной торговли необходимо:

- иметь чистую сборно-разборную тентовую палатку, зонты, необходимое холодильное оборудование, столы и стулья для посетителей;
- иметь в достаточном количестве торговый инвентарь, лотки для выкладки товаров, посуду и столовые приборы одноразового использования, упаковочный материал, салфетки, скатерти, емкости для сбора мусора, другие предметы материально-технического оснащения, необходимые для выездной торговли;
- использовать для жарки шашлыка только готовый древесный уголь, металлические шампуры;
- обеспечить обслуживающий персонал униформой, головными уборами, фирменными нагрудными знаками (бейджами);
- иметь личные медицинские книжки обслуживающего персонала установленного образца с отметками о прохождении необходимых обследований, результатов лабораторных исследований, прохождении профессиональной гигиенической подготовки и аттестации;
- иметь ветеринарные справки на сырье, сопроводительные документы на сопутствующие пищевые продукты.

Приложение № 2 к извещению

Приложение № 3 к извещению

ЗАЯВКА
на право размещения объектов праздничной торговли
на территории МАУК «Городской парк культуры и отдыха»
в 2020 году

Хозяйствующий субъект_____
_____
(полное наименование)
Почтовый адрес: _____
ИНН _____ ОГРН_____
Телефон_____ Факс _____

Просим предоставить место для участия в организации праздничной торговли
09 мая 2020 года «День Победы»
(дата проведения мероприятия и название мероприятия)
на территории МАУК «Городской парк культуры и отдыха»:
Место № _____
(наименование, вид нестационарного торгового объекта)

Приложение:
1. копии учредительных документов (для юридических лиц);
2. копия документа, удостоверяющего личность (для физических лиц);
3. подписанный договор присоединения в 2-х экземплярах;
4. копия документа, подтверждающего полномочия руководителя (для юридических лиц), или копия документа, удостоверяющего права (полномочия) представителя юридического лица, если с заявлением обращается представитель юридического лица;
5. ассортиментный перечень товаров;
6. фотографии объекта праздничной торговли, торгового оборудования;
7. документы, подтверждающие наличие у заявителя предприятия общественного питания (для выездных объектов общественного питания).

_____ _____
дата подпись

Заявка принята:
___:___«____»_____20__ год _____
подпись лица, ответственного за прием заявок

Приложение № 4 к извещению

Договор присоединения №_____
на право размещения объектов праздничной торговли
на территории МАУК «ГПК и О» в 2020 году

г. Орел «___» _____ 2020 год

Муниципальное автономное учреждение культуры «Городской парк культуры отдыха», в лице директораЧистяковой Анны Александровны, действующего на основании Устава, и постановления администрации города Орла от 21 сентября 2015 года № 4192 «О размещении нестационарных объектов на территории муниципального образования «Город Орёл», с одной стороны,и _____ _____, в лице_____, действующей(его) на основании_____, с другой стороны, заключили настоящий договор о нижеследующем:

1. Настоящим _____,
(наименование хозяйствующего субъекта)
осуществляющий праздничную торговлю, присоединяется и обязуется выполнять нижеизложенные условия:
- соблюдать установленные правила торговли, санитарные нормы и правила, правила пожарной безопасности, ассортимент реализуемой продукции, не допускать реализацию напитков в стеклянной таре;
- обеспечить наличие вывески о своем наименовании, местонахождении, четко оформленных ценников и консультирование о реализуемом товаре;
- использовать для выездной торговли чистые сборно-разборные тентовые палатки, зонты, необходимое холодильное оборудование, столы и стулья для посетителей, стеллажи, столы для выкладки товаров и расчета с покупателем;
- иметь в достаточном количестве торговый инвентарь, лотки для выкладки товаров, посуду и столовые приборы одноразового использования, упаковочный материал, салфетки, скатерти, емкости для сбора мусора, другие предметы материально-технического оснащения, необходимые для выездной торговли;
- использовать для жарки шашлыка только готовый древесный уголь, металлические шампуры;
- обеспечить обслуживающий персонал униформой, головными уборами, фирменными нагрудными знаками (бейджами), иметь личные медицинские книжки обслуживающего персонала установленного образца с отметками о прохождении необходимых обследований, результатов лабораторных исследований, прохождении профессиональной гигиенической подготовки и аттестации;
- иметь ветеринарные справки на сырье, сопроводительные документы на сопутствующие пищевые продукты;
- обеспечивать доступ контролирующим органам к месту осуществления праздничной торговли;
- после завершения торговли и оказания услуг общественного питания производить уборку мусора по месту осуществления выездной торговли в радиусе 5 (пяти) метров от места размещения нестационарного торгового объекта.

2. Муниципальное автономное учреждение культуры «Городской парк культуры отдыха» обязано предоставить хозяйствующему субъекту для осуществления торговли согласно заявке (при соответствии последнего условиям участия в праздничной торговле) право на размещение объекта праздничной торговли по адресу: г. Орел, ул. М.Горького 36, место № ____ для осуществления деятельности _____ _____, в соответствии с утвержденной схемой размещения нестационарных торговых объектов (однодневная торговля) на территории МАУК «Городской парк культуры и отдыха».

3. Муниципальное автономное учреждение культуры «Городской парк культуры отдыха» имеет право:
- определять конкретное место (места) на территории парка для осуществления праздничной торговли;
- контролировать соблюдение требований к организации праздничной торговли хозяйствующими субъектами, участвующими в проведении праздничных и иных культурно-массовых мероприятий.

4. Настоящий договор действует на «09» мая 2020 г.

5. Неотъемлемой частью договора является документ об оплате права размещения объекта праздничной торговли.

6. Адреса и реквизиты Сторон
Сторона 1
МАУК «Городской парк культуры и отдыха»
302040, г. Орел, ул. М. Горького, д. 36
Тел./факс: 59-88-08, 59-88-09
ОГРН 1025700829990
ИНН 5701000449 КПП 575301001
р/с 40701810945251000797
в Отделении Орел
БИК 045402001
л/с 30546Ц69100
Сторона 2
(Наименование хозяйствующего субъекта)
место нахождения,
телефон, ИНН/КПП/ОГРН
Директор МАУК «ГПК и О»
_____А.А. Чистякова _____
Подпись, печать

ИЗВЕЩЕНИЕ ОБ ОРГАНИЗАЦИИ ПРАЗДНИЧНОЙ ТОРГОВЛИ НА ТЕРРИТОРИИ МУНИЦИПАЛЬНОГО БЮДЖЕТНОГО УЧРЕЖДЕНИЯ КУЛЬТУРЫ «ДЕТСКИЙ ПАРК» 09 МАЯ 2020 ГОДА

Во исполнение Постановления Администрации города Орла от 21 сентября 2015г. № 4192 «О размещении нестационарных объектов на территории муниципального образования «Город Орёл», Муниципальное бюджетное учреждение культуры «Детский парк» извещает об организации 09 мая 2020 года праздничной торговли на территории МБУК «Детский парк».

При проведении мероприятий, посвященных празднику «День Победы» - 09 мая 2020 года организуется праздничная торговля на территории парка с размещением следующих мест:

Место проведения	Потребность в объектах праздничной торговли			
	изделия народных промыслов	игрушки, сувениры	кондитерские изделия, поп-корн, сладкая вата, мороженое, напитки	выездные объекты общественного питания
МБУК «Детский парк»	0 мест	Место № 1 (площадью 4 кв.м)	0 мест	Место №2 (площадью до 40 кв.м)

Перечень непродовольственных и продовольственных товаров для организации праздничной торговли, требования к оказанию услуг общественного питания указаны в Приложение №1 к извещению.

Схема размещения объектов праздничной торговли приведена в Приложении №2 к извещению.

В зависимости от специализации объектов стоимость размещения объектов праздничной торговли составляет:

№ п\п	Наименование объекта мелкорозничной торговли	Стоимость, руб.
1.	Реализация игрушек, сувениров	11887,0
2.	Реализация кондитерских изделий, поп-корна, сладкой ваты, мороженого, напитков	7429,0
3.	Выездные объекты общественного питания (с шашлыком)	13267,0
4.	Реализация изделий народных промыслов	594,0

В целях обеспечения санитарно-эпидемиологического благополучия населения заявки на участие в праздничной торговле принимаются в форме электронных документов по адресу электронной почты: park.park@mail.ru

Электронные документы направляются в виде файлов отсканированных с бумажных носителей образами документов, в формате jpeg, pdf, входящих в состав заявки на участие в праздничной торговле единым электронным письмом.

Для участия в праздничной торговле хозяйствующие субъекты подают в электронной форме по адресу электронной почты park.park@mail.ru следующие файлы отсканированные с бумажного носителя:
- заявку (форма Заявки – Приложение №3 к извещению)
- копии учредительных документов (для юридических лиц)
- копия документа, удостоверяющего личность (для физических лиц)
- копия документа, подтверждающего полномочия руководителя (для юридических лиц) или копия документа, удостоверяющего права (полномочия) представителя юридического лица, если с заявлением обращается представитель юридического лица
- ассортиментный перечень товаров;
- фотографии объекта праздничной торговли, торгового оборудования;
- документы, подтверждающие наличие у заявителя предприятия общественного питания (для выездных объектов общественного питания).
- подписанный договор присоединения (Приложение № 4 к извещению)

Извещение является публичной офертой. Условием оферты является то, что договоры на размещение нестационарных торговых объектов при проведении праздничной торговли на территории муниципального бюджетного учреждения культуры «Детский парк» будут заключаться с первыми откликнувшимися лицами подавшими заявку на участие в праздничной торговле в электронной форме по адресу электронной почты: park.park@mail.ru , число которых не превысит числа предлагаемых объектов, на основании чего хозяйствующий субъект получит право размещения торгового оборудования для организации праздничной торговли после оплаты места размещения объекта праздничной торговли.

Договор (форма согласно Приложению № 4 к извещению) является договором присоединения. Существенными условиями договора присоединения является то, что хозяйствующий субъект, осуществляющий праздничную торговлю, присоединяется и обязуется выполнять изложенные в договоре условия, определенные Положением о предоставлении права на размещение нестационарных торговых объектов при проведении культурно-массовых и иных мероприятий на территории муниципального образования «Город Орёл», утвержденным Постановлением Администрации города Орла от 21 сентября 2015 года № 4192.

Передача или уступка прав по Договору третьим лицам либо осуществление третьим лицом торговой деятельности с использованием Объекта не допускаются.

Уполномоченным органом является комиссия по рассмотрению заявок на право размещения объектов праздничной торговли на территории муниципального бюджетного учреждения культуры «Детский парк», состав которой утвержден приказом директора парка.

Контактные лица: секретарь комиссии Леонова Людмила Вячеславовна, тел. 8 -953-619-81-44.

Заявки на участие в праздничной торговле представляются организатору – комиссии по рассмотрению заявок на право размещения объектов праздничной торговли на территории муниципального бюджетного учреждения культуры «Детский парк» в форме электронных документов по адресу электронной почты: park.park@mail.ru , с 09:00 (время московское) «07» апреля 2020г. по «06» мая 2020г. включительно.

Заявки, поданные в форме электронных документов ранее указанной даты и времени, а именно с 09:00 (время московское) «07» апреля 2020г. к рассмотрению не принимаются.

В день подачи представленных электронных документов на участие в праздничной торговле секретарем комиссии осуществляется проверка наличия всех необходимых документов, входящих в состав заявки, а также правильность их оформления.

На основании проверки секретарь комиссии в ответном электронном письме на адрес электронной почты, с какого поступили электронные документы подтверждает или отказывает в принятии заявки от хозяйствующего субъекта (с указанием причины отказа).

Секретарь комиссии регистрирует заявки, поданные в электронной форме по адресу электронной почты park.park@mail.ru от хозяйствующих субъектов отвечающие требованиям извещения в журнале с указанием даты, времени подачи заявок (в соответствии с датой и временем электронного письма) и порядковым номером, а также согласовывает номер места объекта праздничной торговли на территории МБУК «Детский парк», в соответствии со Схемой размещения объектов праздничной торговли (Приложение №2 к извещению).

Рассмотрение заявок на право размещения объектов праздничной торговли на территории МБУК «Детский парк», состоится на заседании комиссии по рассмотрению заявок «07» мая 2020г.

Документация об организации праздничной торговли, размещена на сайте администрации города (www.orel-adm.ru) в разделе «Деятельность. Торговля и потребительский рынок. Извещения» и на официальном сайте учреждения http://parksun.orl.muzkult.ru/ в разделе «Документы».

Денежные средства за участие в праздничной торговле перечисляются в течении дня, следующего за днем проведения заседания комиссии по рассмотрению заявок на расчетный счет:
МБУК «Детский парк»
302 028 г. Орел, ул., Левый берег р. Орлик, д. 21
ИНН 5753022595 КПП 575301001 УФК по Орловской области (МБУК «Детский парк» л/с 20546У43730) р/с 40701810945251000797 Отделение Орел г. Орел БИК 045402001 ОКТМО 54701000 КБК 00000000000000000120 за размещение праздничной торговли на территории парка по дог.№__ от « _____ 2020 г.

Назначение платежа: оплата за право размещения объектов праздничной торговли

Обращаем внимание что при организации праздничной торговлю участвуют только Место №1 и Место №2 (остальная территория парка закрыта в связи с реконструкцией)

Администрация МБУК «Детский парк» за неверно набранный адрес электронной почты ответственности не несет.

Директор МБУК «Детский парк» Н.А. Тышковец

Приложение №1 к извещению

Перечень
непродовольственных и продовольственных товаров для организации праздничной торговли

1. Сувенирная продукция
2. Изделия народного художественного промысла
3. Игрушки, шары
4. Кондитерские выпечные изделия, без кремовых начинок
5. Кондитерские изделия (конфеты, карамель, печенье, вафли и так далее) только в фасованном виде, шоколад, жевательная резинка, попкорн, сладкая вата (в специальном оборудовании)
6. Безалкогольные напитки (соки, лимонад, минеральная вода и так далее) в промышленной упаковке (пластик, картон, жесть), торговля в розлив только при наличии разовой посуды
7. Чай, кофе (торговля в розлив с применением разовой посуды)
8. Мороженое (при наличии морозильного оборудования)
9. Кулинарная продукция предприятий общественного питания при условии соблюдения требований СП 2.3.6.1079-01. «Санитарно-эпидемиологические требования к организациям общественного питания, изготовлению и оборотоспособности в них пищевых продуктов и продовольственного сырья»

При оказании услуги общественного питания в объекте праздничной торговли необходимо:
- иметь чистую сборно-разборную тентовую палатку, зонты, необходимое холодильное оборудование, столы и стулья для посетителей;
- иметь в достаточном количестве торговый инвентарь, лотки для выкладки товаров, посуду и столовые приборы одноразового использования, упаковочный материал, салфетки, скатерти, емкости для сбора мусора, другие предметы материально-технического оснащения, необходимые для выездной торговли;
- использовать для жарки шашлыка только готовый древесный уголь, металлические шампуры;
- обеспечить обслуживающий персонал униформой, головными уборами, фирменными нагрудными знаками (бейджами);
- иметь личные медицинские книжки обслуживающего персонала установленного образца с отметками о прохождении необходимых обследований, результатов лабораторных исследований, прохождении профессиональной гигиенической подготовки и аттестации;
- иметь ветеринарные справки на сырье, сопроводительные документы на сопутствующие пищевые продукты.

Приложение № 2 к извещению

Приложение № 3 к извещению

ЗАЯВКА
на право размещения объектов праздничной торговли
на территории МБУК «Детский парк»
в 2020 году

Хозяйствующий субъект_____
_____
(полное наименование)
Почтовый адрес: _____
ИНН _____ ОГРН_____
Телефон_____ Факс _____
Просим предоставить место для участия в организации праздничной торговли
09 мая 2020 года «День Победы»
(дата проведения мероприятия и название мероприятия)
на территории МБУК «Детский парк»:
Место № _____
(наименование, вид нестационарного торгового объекта)

Приложение:
1. копии учредительных документов (для юридических лиц);
2. копия документа, удостоверяющего личность (для физических лиц);
3. подписанный договор присоединения в 2-х экземплярах;
4. копия документа, подтверждающего полномочия руководителя (для юридических лиц), или копия документа, удостоверяющего права (полномочия) представителя юридического лица, если с заявлением обращается представитель юридического лица;
5. ассортиментный перечень товаров;
6. фотографии объекта праздничной торговли, торгового оборудования;
7. документы, подтверждающие наличие у заявителя предприятия общественного питания (для выездных объектов общественного питания).

_____ _____
дата подпись

Заявка принята:
___:___«____»_____20__ год _____
подпись лица, ответственного за прием заявок

Приложение № 4 к извещению

Договор присоединения №_____
на право размещения объектов праздничной торговли
на территории МБУК «Детский парк» в 2020 году

г. Орел «___» _____ 2020 год

Муниципальное бюджетное учреждение культуры «Детский парк», в лице директора Тышковец Натальи Александровны, действующего на основании Устава, и постановления администрации города Орла от 21 сентября 2015 года № 4192 «О размещении нестационарных объектов на территории муниципального образования «Город Орёл», с одной стороны,и _____, в лице_____, действующей(его) на основании_____, с другой стороны, заключили настоящий договор о нижеследующем:

1. Настоящим _____,
(наименование хозяйствующего субъекта)
осуществляющий праздничную торговлю, присоединяется и обязуется выполнять нижеизложенные условия:
- соблюдать установленные правила торговли, санитарные нормы и правила, правила пожарной безопасности, ассортимент реализуемой продукции, не допускать реализацию напитков в стеклянной таре;
- обеспечить наличие вывески о своем наименовании, местонахождении, четко оформленных ценников и консультирование о реализуемом товаре;
- использовать для выездной торговли чистые сборно-разборные тентовые палатки, зонты, необходимое холодильное оборудование, столы и стулья для посетителей, стеллажи, столы для выкладки товаров и расчета с покупателем;
- иметь в достаточном количестве торговый инвентарь, лотки для выкладки товаров, посуду и столовые приборы одноразового использова-

ния, упаковочный материал, салфетки, скатерти, емкости для сбора мусора, другие предметы материально-технического оснащения, необходимые для выездной торговли;

- использовать для жарки шашлыка только готовый древесный уголь, металлические шампуры;

- обеспечить обслуживающий персонал униформой, головными уборами, фирменными нагрудными знаками (бейджами), иметь личные медицинские книжки обслуживающего персонала установленного образца с отметками о прохождении необходимых обследований, результатов лабораторных исследований, прохождении профессиональной гигиенической подготовки и аттестации;

- иметь ветеринарные справки на сырье, сопроводительные документы на сопутствующие пищевые продукты;

- обеспечивать доступ контролирующим органам к месту осуществления праздничной торговли;

- после завершения торговли и оказания услуг общественного питания производить уборку мусора по месту осуществления выездной торговли в радиусе 5 (пяти) метров от места размещения нестационарного торгового объекта.

2. Муниципальное бюджетное учреждение культуры «Детский парк» обязано предоставить хозяйствующему субъекту для осуществления торговли согласно заявке (при соответствии последнего условиям участия в праздничной торговле) право на размещение объекта праздничной торговли по адресу: г. Орел, ул. Левый берег реки Орлик д. 21, место № ____ для осуществления деятельности _____ _____, в соответствии с утвержденной схемой размещения нестационарных торговых объектов (однодневная торговля) на территории МБУК «Детский парк».

3. Муниципальное бюджетное учреждение культуры «Детский парк» имеет право:

- определять конкретное место (места) на территории парка для осуществления праздничной торговли;

- контролировать соблюдение требований к организации праздничной торговли хозяйствующими субъектами, участвующими в проведении праздничных и иных культурно-массовых мероприятий.

4. Настоящий договор действует на «09» мая 2020 г.

5. Неотъемлемой частью договора является документ об оплате права размещения объекта праздничной торговли.

6. Адреса и реквизиты Сторон

Сторона 1	Сторона 2
МБУК «Детский парк» 302 028 г. Орел, ул., Левый берег р. Орлик, д. 21 ИНН 5753022595 КПП 575301001 УФК по Орловской области (МБУК «Детский парк» л/с 20546У43730) р/с 40701810945251000797 Отделение Орел г. Орел БИК 045402001 ОКТМО 54701000 КБК 00000000000000000120	(Наименование хозяйствующего субъекта) место нахождения, телефон, ИНН/КПП/ОГРН
Директор МБУК «Детский парк» _____Н.А. Тышковец	_____ Подпись, печать

ИНФОРМАЦИОННОЕ СООБЩЕНИЕ

Управление муниципального имущества и землепользования Администрации города Орла (продавец) сообщает, что объявленный на 03 апреля 2020 года открытый по форме подачи предложений по цене имущества и составу участников аукцион в электронной форме по продаже составляющих муниципальную казну объектов муниципальной собственности на электронной площадке универсальной торговой платформы ЗАО «Сбербанк-АСТ», размещенной на сайте в сети Интернет http://utp.sberbank-ast.ru (торговая секция «Приватизация, аренда и продажа прав»):

№	Наименование	Улица	Дом	Помещение	Площадь кв.м.
1	Нежилое помещение	Карачевский пер.	23	б/н	287,2
2	Нежилое помещение	Карачевское шоссе	6	75	102,2
3	Нежилое помещение	Кромская	5	149	432,5
4	Нежилое помещение	Октябрьская	205	86	301,9
5	Нежилое помещение	Победы бул.	5	103	254,5
6	Нежилое подвальное помещение № 81	Почтовый пер.	6	81	522,6
7	Нежилое помещение	Цветаева	42	65	214,5
8	Нежилое помещение	Цветаева	42	66	42,8
9	Нежилое помещение	Цветаева	42	71	347,1

признан несостоявшимся в связи с отсутствием заявок на участие в торгах.

* * *

Объявлен конкурс на замещение должности муниципальной службы заместителя начальника отдела потребительского рынка финансово-экономического управления администрации города Орла.

Требования к кандидатам:

для замещения должности муниципальной службы заместителя начальника отдела потребительского рынка финансово-экономического управления администрации города Орла:

- высшее образование;

- стаж муниципальной службы не менее 2 лет или стаж работы по специальности, направлению подготовки не менее 4 лет, а также не менее одного года стажа муниципальной службы или стажа работы по специальности, направлению подготовки для лиц, имеющих дипломы специалиста или магистра с отличием, в течение трех лет со дня выдачи диплома;

- необходимо знать: Конституцию Российской Федерации, федеральные законы, указы Президента Российской Федерации, Налоговый и Бюджетный кодексы Российской Федерации применительно к исполнению своих должностных обязанностей законы Орловской области, Устав (Основной Закон) Орловской области, Устав города Орла, в частности, знание Федеральных законов от 06.10.2003 №131-ФЗ «Об общих принципах местного самоуправления в РФ», от 02.03.2007 №25-ФЗ «О муниципальной службе Российской Федерации», от 28.12. 2009г. № 381-ФЗ «Об основах государственного регулирования торговой деятельности в РФ», от 22.11.1995г. № 171-ФЗ «О государственном регулировании производства и оборота этилового спирта, алкогольной и спиртосодержащей продукции», решения Орловского городского Совета народных депутатов, Положения о финансово-экономическом управлении администрации города Орла, Положения об отделе потребительского рынка финансово-экономического управления администрации города Орла, нормативные правовые акты, регулирующие вопросы, отнесенные к компетенции отдела потребительского рынка финансово-экономического управления администрации города Орла, нормативные правовые акты, регулирующие делопроизводство, нормы охраны труда, техники безопасности и противопожарной защиты, правила делового этикета.

Необходимо иметь навыки:

работы с правовыми системами «Гарант», «Консультант Плюс», в Государственной информационной системе о государственных и муниципальных платежах (ГИС ГМП), в системе государственного информационного обеспечения в области торговой деятельности в Российской Федерации (ГСТД),

подготовки делового письма, владеть прогрессивными методами работы, повышающими оперативность и качество выполнения должностных обязанностей, ведения деловых переговоров, аналитической работы и контроля, публичных выступлений, разрешения конфликтов и др.

в области информационно-коммуникационных технологий необходимо обладать знаниями: аппаратного и программного обеспечения, возможностей и особенностей применения современных информационно-коммуникационных технологий в муниципальных органах, включая использование возможностей межведомственного документооборота, общих вопросов в области обеспечения информационной безопасности, работы с внутренними и периферийными устройствами компьютера, работы с информационно-телекоммуникационными сетями, в том числе сетью Интернет, работы в операционной системе, работы в текстовом редакторе, работы с электронными таблицами, работы с базами данных; подготовки презентаций, использования графических объектов в электронных документах; управления электронной почтой.

В конкурсную комиссию предоставляются следующие документы:

- личное заявление;

- собственноручно заполненную и подписанную анкету по установленной форме с фотографией (форма анкеты утверждена распоряжением Правительства РФ от 26.05.2005 г. №667-р);

- паспорт (оригинал и копию);

- трудовую книжку (оригинал и копию);

- документ об образовании (оригинал и копию);

- справку о доходах, расходах об имуществе и обязательствах имущественного характера, утвержденную Указом Президента Российской Федерации от 23 июня 2014 г. № 460;

- страховое свидетельство обязательного пенсионного страхования (оригинал и копию);

- свидетельство о постановке физического лица на учет в налоговом органе по месту жительства на территории Российской Федерации (оригинал и копию);

- документы воинского учета – для военнообязанных и лиц, подлежащих призыву на военную службу (оригинал и копию);

- заключение медицинского учреждения об отсутствии заболевания, препятствующего поступлению на муниципальную службу (по учетной форме №001-ГС/у);

- резюме и характеристики (по желанию);

Дата и время проведения конкурсов (заседаний комиссии по подведению итогов конкурсов) 14 мая 2020 года в 15 час. 00 мин.

Приём документов производится с 13 апреля 2020 года по 12 мая 2020 года по адресу: г.Орел, Пролетарская гора, 1, каб. 321.

Телефон: 43-51-57;

Адрес в Интернет: www.orel-adm.ru

Режим работы с 9.00 до 18.00, перерыв с 13.00 до 14.00.

ПРОЕКТ

Трудовой договор
с муниципальным служащим
город Орел «____»_____ 20___ г.

_____

Должность и ФИО представителя нанимателя (Работодателя)

_____ ,

действующий на основании Устава г. Орла, именуемый в дальнейшем «Работодатель», с одной стороны, и гражданин (ка) _____ _____ , именуемый (ая) в дальнейшем «Работник», с другой стороны, именуемые совместно «Стороны», заключили настоящий трудовой договор о нижеследующем.

I. Общие положения.

1.1. Работодатель заключает настоящий трудовой договор с муниципальным служащим, назначенным в отдел потребительского рынка финансово-экономического управления администрации города Орла на ведущую должность муниципальной службы (категория «специалисты») – заместителем начальника отдела;

установив испытательный срок с «_____» _____ 20___ г. по «_____» _____ 20___ г.,

присвоив квалификационный разряд _____ .

распоряжением администрации города Орла от «___»_____20__ года №_____.

1.2. Настоящий трудовой договор заключается на неопределенный срок.

1.3. Дата начала работы «___»_____ 20___ года.

1.4. Настоящий трудовой договор регулирует трудовые и иные отношения между Работодателем и Работни¬ком. Работа по данному трудовому договору является основным местом работы Работника.

II. Права и обязанности сторон.

2.1. Работник имеет право на:

2.1.1 письменное оформление содержания и объема должностных обязанностей и создание условий для их исполнения, ознакомление с документами, устанавливающими его права и обязанности по замещаемой должности муниципальной службы, критериями оценки качества исполнения должностных обязанностей и условиями продвижения по службе;

2.1.2 обеспечение организационно-технических условий, необходимых для исполнения должностных обязанностей;

2.1.3 оплату труда и другие выплаты в соответствии с трудовым законодательством, законодательством о муниципальной службе и трудовым договором;

2.1.4 отдых, обеспечиваемый установлением нормальной продолжительности рабочего (служебного) времени, предоставлением выходных дней и нерабочих праздничных дней, а также ежегодного оплачиваемого отпуска;

2.1.5 получение в установленном порядке информации и материалов, необходимых для исполнения должностных обязанностей, а также на внесение предложений о совершенствовании деятельности администрации города (района);

2.1.6 участие по своей инициативе в конкурсе на замещение вакантной должности муниципальной службы;

2.1.7 повышение квалификации в соответствии с муниципальным правовым актом за счет средств местного бюджета;

2.1.8 защиту своих персональных данных;

2.1.9 ознакомление со всеми материалами своего личного дела, с отзывами о профессиональной деятельности и другими документами до внесения их в его личное дело, а также на приобщение к личному делу его письменных объяснений;

2.1.10 объединение, включая право создавать профессиональные союзы, для защиты своих прав, социально-экономических и профессиональных интересов;

2.1.11 рассмотрение индивидуальных трудовых споров в соответствии с трудовым законодательством, защиту своих прав и законных интересов на муниципальной службе, включая обжалование в суд их нарушений;

2.1.12 пенсионное обеспечение в соответствии с законодательством Российской Федерации;

2.1.13 выполнение после предварительного письменного уведомления работодателя иной оплачиваемой работы, если это не повлечет за собой конфликт интересов, и если иное не предусмотрено законодательством о муниципальной службе;

2.1.14 иные права, предусмотренные трудовым законодательством с особенностями, установленными законодательством о муниципальной службе.

2.2 «Работнику» в связи с прохождением муниципальной службы, запрещается:

2.2.1 состоять членом органа управления коммерческой организации, если иное не предусмотрено федеральными законами или если ему не поручено участвовать в управлении этой организацией;

2.2.2 замещать другую муниципальную должность, государственную должность Российской Федерации либо государственную должность субъекта Российской Федерации, а также должность государственной службы, оплачиваемую выборную должность в органе профессионального союза;

2.2.3 заниматься предпринимательской деятельностью;

2.2.4 быть поверенным или представителем по делам третьих лиц в администрации города (района), в которых он замещает должность муниципальной службы либо которые непосредственно подчинены или подконтрольны ему, если иное не предусмотрено федеральными законами;

2.2.5 получать в связи с должностным положением или в связи с исполнением должностных обязанностей вознаграждения от физических и юридических лиц (подарки, денежное вознаграждение, ссуды, услуги, оплату развлечений, отдыха, транспортных расходов и иные вознаграждения). Подарки, полученные муниципальным служащим в связи с протокольными мероприятиями, со служебными командировками и с другими официальными мероприятиями, признаются муниципальной собственностью и передаются муниципальным служащим по акту в администрацию города, за исключением случаев, установленных Гражданским кодексом Российской Федерации;

2.2.6 выезжать в командировки за счет средств физических и юридических лиц, за исключением служебных командировок;

2.2.7 использовать в целях, не связанных с исполнением должностных обязанностей, средства материально-технического, финансового и иного обеспечения, другое муниципальное имущество;

2.2.8 разглашать или использовать в целях, не связанных с муниципальной службой, в том числе после увольнения, сведения, отнесенные в соответствии с федеральными законами к сведениям конфиденциального характера, или служебную информацию, ставшие ему известными в связи с исполнением должностных обязанностей;

2.2.9 допускать публичные высказывания, суждения и оценки, в том числе в средствах массовой информации, в отношении деятельности органов местного самоуправления, избирательной комиссии муниципального образования и их руководителей, если это не входит в его должностные обязанности;

2.2.10 принимать без письменного разрешения главы муниципального образования награды, почетные и специальные звания (за исключением научных) иностранных государств, международных организаций;

2.2.11 использовать преимущества должностного положения для предвыборной агитации, а также для агитации по вопросам референдума;

2.2.12 использовать свое должностное положение в интересах политических партий, религиозных и других общественных объединений, а также публично выражать отношение к указанным объединениям в качестве муниципального служащего;

2.2.13 создавать в органах местного самоуправления, муниципальных органах структуры политических партий, религиозных и других общественных объединений (за исключением профессиональных союзов, а также ветеранских и иных органов общественной самодеятельности) или способствовать созданию указанных структур;

2.2.14 прекращать исполнение должностных обязанностей в целях урегулирования трудового спора;

2.2.15 входить в состав органов управления, попечительских или наблюдательных советов, иных органов иностранных некоммерческих неправительственных организаций и действующих на территории Российской Федерации их структурных подразделений, если иное не предусмотрено международным договором Российской Федерации или законодательством Российской Федерации;

2.2.16 заниматься без письменного разрешения работодателя оплачиваемой деятельностью, финансируемой исключительно за счет средств иностранных государств, международных и иностранных организаций, иностранных граждан и лиц без гражданства, если иное не предусмотрено международным договором Российской Федерации или законодательством Российской Федерации;

2.2.17 исполнять данное ему неправомерное поручение, представив руководителю, давшему поручение, в письменной форме обоснование неправомерности в соответствии с законодательством.

2.3 Работник обязан:

2.3.1 соблюдать Конституцию РФ, федеральные конституционные законы, федеральные законы, законы Орловской области, иные нормативные правовые акты РФ, Орловской области, устав муниципального образования и иные муниципальные правовые акты и обеспечивать их исполнение;

2.3.2 соблюдать Регламент администрации, должностную инструкцию, порядок работы со служебной информацией;

2.3.3 соблюдать при исполнении должностных обязанностей права и законные интересы граждан и организаций;

2.3.4 поддерживать уровень квалификации, необходимый для надлежащего исполнения должностных обязанностей;

2.3.5 не разглашать сведения, составляющие государственную и иную охраняемую законами тайну, а также сведения, ставшие ему известными в связи с исполнением должностных обязанностей, в том числе сведения, касающиеся частной жизни и здоровья граждан или затрагивающие их честь и достоинство;

2.3.6 беречь государственное и муниципальное имущество;

2.3.7 представлять в установленном порядке предусмотренные законодательством Российской Федерации сведения о себе и членах своей семьи, а также сведения о доходах, об имуществе и обязательствах имущественного характера;

2.3.8 сообщать работодателю о выходе из гражданства Российской Федерации в день выхода или о приобретении гражданства иностранного государства в день его приобретения;

2.3.9 соблюдать ограничения, выполнять обязательства, не нарушать запреты, которые установленные законодательством;

2.3.10 сообщать работодателю о личной заинтересованности при исполнении должностных обязанностей, которая может привести к конфликту интересов, и принимать меры по предотвращению подобного конфликта, уведомлять работодателя (представителя нанимателя), органы прокуратуры или другие органы государственной власти обо всех случаях обращения к нему каких-либо лиц в целях склонения к совершению коррупционных правонарушений;

2.3.11 при прекращении муниципальной службы возвратить все документы, содержащие служебную информацию.

2.3.12 соблюдать положения Кодекса этики и служебного поведения муниципальных служащих органов местного самоуправления города Орла, Муниципальной избирательной комиссии города Орла, утвержденного решением Орловского городского Совета народных депутатов от 27 ноября 2014 года №57/1057-ГС».

2.4 Работодатель обязан:

2.4.1 в пределах своих правомочий гарантировать соблюдение прав и законных интересов «Работника», обязуясь не вмешиваться в текущую рабочую деятельность за исключением случаев, предусмотренных действующим за¬конодательством.

2.4.2 обеспечить безопасность труда и условия, отвечающие требованиям охраны и гигиены труда (ст. 22 Трудового кодекса РФ).

2.4.3 предоставлять по требованию Работника полную информацию о его персональных данных, хранящихся у Работодателя (ст. 89 Трудового кодекса РФ);

2.4.4 осуществлять обязательное социальное страхование Работника в соответствии с Трудовым кодексом РФ и иными федеральными законами.

III. Режим и условия оплаты труда.

3.1 Работодатель устанавливает Работнику:

3.1.1 рабочий день в соответствии с Регламентом администрации г. Орла с 9.00 до 18.00 продолжительностью 8 часов, обеденный перерыв с 13.00 до 14.00;

3.1.2 в соответствии с действующими на момент заключения настоящего трудового договора муниципальными правовыми актами органов местного самоуправления города Орла, регулирующими оплату труда муниципальных служащих заместитель начальника отдела потребительского рынка финансово-экономического управления администрации города Орла месячный должностной оклад в размере 9297,00 рублей; надбавка за особые условия муниципальной службы – XXXX рублей, надбавка за выслугу лет – XXXX рублей, ежемесячное денежное поощрение – 9297,00 рублей;

3.1.3 денежное содержание Работнику выплачивается два раза в месяц 1 и 16 числа и в соответствии с порядком, определенным ст. 136 Трудового кодекса РФ, в месте выполнения работы, либо перечисляются на указанный счет в банке, на условиях, определенных договором между Работником и банком, который обслуживает Работодателя;

3.1.4 ежегодный основной оплачиваемый отпуск продолжительностью 30 календарных дней;

3.1.5 ежегодный дополнительный оплачиваемый отпуск за выслугу лет в соответствии с законодательством Российской Федерации и Орловской области о муниципальной службе;

3.2 В случае смерти Работника в период действия трудового договора, его семье выплачивается пособие в размере трех должностных окладов Работника;

3.3 Вопросы премирования и оказания материальной помощи регулируются соответствующим нормативно-правовым актом муниципального образования «Город «Орел».

IV. Расторжение трудового договора.

4.1 Основаниями прекращения трудового договора являются:

4.1.1 истечение срока действия (в случае заключения срочного трудового договора);

4.1.2 соглашение сторон;

4.1.3 инициатива Работодателя;

4.1.4 инициатива Работника;

4.1.5 перевод Работника по его просьбе или с его согласия на работу к другому работодателю или переход на выборную работу (должность);

4.1.6 отказ Работника от продолжения работы в связи с изменением существенных условий трудового договора;

4.1.7 разглашения сведений, составляющих государственную или служебную тайну;

4.1.8 в случае вступления в законную силу приговора суда, которым Работник осужден к лишению свободы или иному наказанию, исключающему возможность продолжения работы по трудовому договору;

4.1.9 другие обстоятельства, предусмотренные законодательством.

4.2 По истечении срока действия трудовой договор расторгается согласно п. 2 ст. 77 Трудового кодекса РФ, о чём Работник предупреждается в письменной форме не менее чем за три дня до увольнения. Если по истечении срока действия трудового договора трудовые отношения между сторонами фактически продолжаются, и ни одна из сторон не потребовала их прекращения, трудовой договор считается продленным на тех же условиях на неопределенный срок.

4.3 По соглашению сторон расторжение трудового договора оформляется соглашением к нему, которое является неотъемлемой частью трудового договора и действует с момента подписания его сторонами. В этом случае Работнику выплачивается выходное пособие в размере трех среднемесячных заработных плат.

4.4. По инициативе Работника трудовой договор расторгается по истечении двух недель с момента письменного предупреждения об этом Работодателя. Трудовой договор может быть расторгнут до истечения указанного срока по соглашению сторон или по основаниям, установленным законодательством Российской Федерации.

4.5 Помимо оснований для расторжения трудового договора, предусмотренных Трудовым кодексом Российской Федерации, трудовой договор с муниципальным служащим может быть также расторгнут по инициативе работодателя в случае:

4.5.1 достижения предельного возраста, установленного для замещения должности муниципальной службы;

4.5.2 прекращения гражданства РФ, прекращения гражданства иностранного государства – участника международного договора Российской Федерации, в соответствии с которым иностранный гражданин имеет право находиться на муниципальной службе, приобретения гражданства иностранного государства, получения вида на жительство или иного документа, подтверждающего право на постоянное проживание гражданина РФ на территории иностранного государства, не являющегося участником международного договора РФ, в соответствии с которым гражданин Российской Федерации, имеющий гражданство иностранного государства, имеет право находиться на муниципальной службе;

4.5.3 несоблюдения ограничений и запретов, связанных с муниципальной службой.

V. Ответственность сторон.

5.1 Сторона по настоящему трудовому договору, причинившая ущерб другой стороне, возмещает этот ущерб в соответствии с действующим законодательством РФ.

5.2 Работник, за нарушение требований, установленных законом, привлекается к уголовной, административ¬ной, дисциплинарной и иной ответственности.

5.3 Работник несет материальную ответственность за ущерб, причиненный Работодателю в результате его действий или бездействия в соответствии со ст. 238, 241, 242, 243, 246, 247, 248, 249 Трудового кодекса РФ.

5.4 Ущерб, причиненный Работнику увечьем, либо иным повреждением здоровья, связанный с исполнением им своих трудовых обязанностей, подлежит возмещению в соответствии с действующим трудовым законодательством.

5.5 Работодатель несёт материальную ответственность в случае нарушения установленного срока выплаты заработной платы, оплаты отпуска, выплат при увольнении и других выплат, причитающихся Работнику. Размер денежной компенсации определяется в соответствии с действующим законодательством РФ.

VI. Прочие условия.

6.1 Споры, возникающие между сторонами, разрешаются в установленном действующем законодательством порядке.

6.2 Трудовой договор составлен в двух экземплярах, один из которых хранится у Работника, другой – у Работодателя.

6.3 Во всём остальном, что не предусмотрено настоящим трудовым договором, стороны руководствуются действующим законодательством РФ, регулирующим трудовые отношения.

6.4 Трудовой договор вступает в силу с момента его подписания обеими сторонами.

ПОДПИСИ СТОРОН:

«Работник»

_____
_____
_____
_____

(Ф.И.О., адрес по прописке)

Паспорт _____ № _____

Выдан _____

_____

«_____»_____ 20_____ г.

_____

подпись «Работодатель»

_____
должность

_____

_____
ФИО

_____
подпись

ОРЛОВСКАЯ ОБЛАСТЬ
Администрация города Орла
Управление муниципального имущества и землепользования
РАСПОРЯЖЕНИЕ

07.04.2020 **№ 147**

Орёл
Об условиях приватизации имущества казны муниципального образования «Город Орел» и организации продажи муниципального имущества на аукционе

Во исполнение Прогнозного плана (программы) приватизации муниципального имущества города Орла на 2020 год, утвержденного решением Орловского городского Совета народных депутатов № 60/1025-ГС от 28 ноября 2019 года, в соответствии с Федеральным законом «О приватизации государственного и муниципального имущества» от 21 декабря 2001 г. № 178-ФЗ, решением Орловского городского Совета народных депутатов № 22/0381-ГС от 30 августа 2012 г. «Об организации продажи муниципального имущества города Орла в соответствии с Федеральным законом от 21 декабря 2001 года № 178-ФЗ «О приватизации государственного и муниципального имущества» и признании утратившими силу муниципальных нормативных правовых актов», решением Орловского городского Совета народных депутатов № 65/1178-ГС от 28 мая 2015 года «О Положении «О порядке принятия решений об условиях приватизации имущества казны муниципального образования «Город Орел», Положением об организации и проведении продажи государственного или муниципального имущества в электронной форме, утвержденным Постановлением Правительства РФ от 27 августа 2012 г. № 860:

1. Утвердить условия приватизации муниципального имущества города Орла на аукционе в соответствии с приложением к настоящему распоряжению.

2. Отделу реестра и сделок с недвижимостью (Н. К. Моногарова) провести процедуру продажи муниципального имущества в соответствии с действующим законодательством и условиями приватизации, утвержденными настоящим распоряжением.

3. Опубликовать настоящее распоряжение в официальном печатном издании администрации города Орла, а также разместить на официальном сайте администрации города Орла, на официальном сайте Российской Федерации в сети «Интернет» для размещения информации о проведении торгов, определенном Правительством Российской Федерации, на электронной площадке – универсальная торговая платформа ЗАО «Сбербанк-АСТ» (сайт http://utp.sberbank-ast.ru в сети Интернет, торговая секция «приватизация, аренда и продажа прав»).

4. Контроль за исполнением настоящего распоряжения возложить на заместителя начальника Управления муниципального имущества и землепользования администрации города Орла М. В. Савельеву.

Приложение: информационное сообщение о проведении Управлением муниципального имущества и землепользования администрации города Орла аукционных торгов в электронной форме по продаже объектов муниципального имущества в 1 экз. на 15 л.

Начальник управления Т. В. Решетова

ИНФОРМАЦИОННОЕ СООБЩЕНИЕ
о проведении Управлением муниципального имущества
и землепользования администрации города Орла аукционных торгов в электронной форме по продаже объектов муниципального имущества

I. ИЗВЕЩЕНИЕ

Продавец:
Управление муниципального имущества и землепользования Администрации города Орла
Адрес: 302028, г. Орел, Пролетарская гора, д. 1. тел. 8 (4862) 47-55-41, факс 43-27-32
Оператор электронной площадки: ЗАО «Сбербанк-АСТ», владеющее сайтом www.utp.sberbank-ast.ru/AP в информационно-телекоммуникационной сети «Интернет»
Адрес: 119435, г. Москва, Большой Саввинский переулок, дом 12, стр. 9, тел: (495) 787-29-97, (495) 787-29-99

1. Законодательное регулирование: Аукцион проводится в соответствии с Федеральным законом от 21.12.2001 № 178-ФЗ «О приватизации государственного и муниципального имущества» (далее Закон о приватизации), Положением об организации и проведении продажи государственного или муниципального имущества в электронной форме, утвержденным постановлением Правительства Российской Федерации от 27.08.2012 № 860, решением Орловского городского Совета народных депутатов № 60/1025-ГС от 28 ноября 2019 года «Об утверждении Прогнозного плана (программы) приватизации муниципального имущества города Орла на 2020 год».

2. Орган местного самоуправления, принявший решение об условиях приватизации муниципального имущества, реквизиты указанного решения:

Решение об условиях приватизации муниципального имущества принято Управлением муниципального имущества и землепользования администрации города Орла (распоряжение Управления муниципального имущества и землепользования Администрации города Орла от 07.04.2020 № 147 - далее Распоряжение).

3. Предмет аукциона: Продажа объектов муниципального имущества (перечень муниципального имущества, наименование, место расположения по каждому объекту муниципального имущества, указаны в приложении № 1).

4. Способ приватизации муниципального имущества: открытый аукцион в электронной форме.

5. Начальная цена продажи муниципального имущества и сумма задатка: указана в таблице по каждому лоту отдельно в приложении № 1.

5.1. Информационное сообщение о проведении аукциона по продаже имущества и условиях его проведения являются условиями публичной оферты в соответствии со статьей 437 Гражданского кодекса Российской Федерации. Подача Претендентом заявки и перечисление задатка являются акцептом такой оферты, и договор о задатке считается заключенным в письменной форме.

5.2. Задаток для участия в аукционе служит обеспечением исполнения обязательства победителя аукциона по заключению договора купли-продажи и оплате приобретенного на торгах имущества.

5.3. Платежи по перечислению задатка для участия в торгах и порядок возврата задатка осуществляются в соответствии с Регламентом торговой секции «Приватизация, аренда и продажа прав» универсальной торговой платформы ЗАО «Сбербанк-АСТ» www.utp.sberbank-ast.ru.

5.4. Задаток возвращается всем участникам аукциона, кроме победителя, в течение 5 (пяти) календарных дней с даты подведения итогов аукциона. Задаток, перечисленный победителем аукциона, засчитывается в сумму платежа по договору купли-продажи.

5.5. При уклонении или отказе победителя аукциона от заключения в установленный в пункте 11 настоящего информационного сообщения срок договора купли-продажи имущества, задаток ему не возвращается.

5.6. Задаток должен поступить на счет Оператора не позднее даты окончания приема заявок.

5.7. Задаток перечисляется по следующим реквизитам:
ПОЛУЧАТЕЛЬ:
Наименование: ЗАО «Сбербанк-АСТ»
ИНН: 7707308480КПП: 770701001
Расчетный счет: 40702810300020038047
БАНК ПОЛУЧАТЕЛЯ:
Наименование банка: ПАО «СБЕРБАНК РОССИИ» Г. МОСКВА
БИК: 044525225
Корреспондентский счет: 30101810400000000225

6. Порядок определения победителя торгов: представлен в разделе III пункта 2 «Порядок проведения аукциона» настоящего информационного сообщения.

7. Форма заявки на участие в торгах: электронный документ в соответствии с Регламентом торговой секции «Приватизация, аренда и продажа прав» универсальной торговой платформы ЗАО «Сбербанк-АСТ» www.utp.sberbank-ast.ru (приложение № 2). Подача заявки предполагает согласие претендента на обработку персональных данных.

8. Величина повышения начальной цены («шаг аукциона»): 5% от начальной (стартовой) цены объекта. Фиксированная сумма «шага аукциона» указана в таблице по каждому лоту отдельно (приложение № 1).

9. Исчерпывающий перечень документов, необходимых для участия в торгах, подаваемых путем прикрепления их электронных образов в личном кабинете на электронной площадке, требования к их оформлению:

Заявка на участие в торгах должна содержать фирменное наименование (наименование), сведения об организационно-правовой форме, о месте нахождения, почтовый адрес (для юридического лица), фамилия, имя, отчество, паспортные данные, сведения о месте жительства (для физического лица), номер контактного телефона.

Юридические лица одновременно с заявкой предоставляют:

-заверенные копии учредительных документов;

-документ, содержащий сведения о доле Российской Федерации, субъекта Российской Федерации или муниципального образования в уставном капитале юридического лица (реестр владельцев акций либо выписка из него или заверенное печатью юридического лица (при наличии печати) и подписанное его руководителем письмо);

-документ, который подтверждает полномочия руководителя юридического лица на осуществление действий от имени юридического лица (копия решения о назначении этого лица или о его избрании) и в соответствии с которым руководитель юридического лица обладает правом действовать от имени юридического лица без доверенности;

Физические лица одновременно с заявкой предоставляют – копию документа, удостоверяющего личность.

Иностранные юридические лица одновременно с заявкой предоставляют - надлежащим образом заверенный перевод на русский язык документов о государственной регистрации юридического лица или физического лица в качестве индивидуального предпринимателя в соответствии с законодательством соответствующего иностранного государства, полученных не ранее чем за 6 месяцев до даты размещения на официальном сайте торгов информационного сообщения (извещения) о проведении торгов.

В случае, если от имени претендента действует его представитель по доверенности, к заявке должна быть приложена доверенность на осуществление действий от имени претендента, оформленная в установленном порядке, или нотариально заверенная копия такой доверенности. В случае, если доверенность на осуществление действий от имени претендента подписана лицом, уполномоченным руководителем юридического лица, заявка должна содержать также документ, подтверждающий полномочия этого лица.

Одно лицо имеет право подать только одну заявку на один объект приватизации.

Заявки подаются на электронную площадку, начиная с даты начала приема заявок до времени и даты окончания приема заявок, указанных в информационном сообщении. Порядок подачи заявок определен Регламентом торговой секции «Приватизация, аренда и продажа прав» универсальной торговой платформы ЗАО «Сбербанк-АСТ» www.utp.sberbank-ast.ru.

При приеме заявок от Претендентов Оператор обеспечивает конфиденциальность данных о Претендентах и участниках, за исключением случая направления электронных документов Продавцу, регистрацию заявок и прилагаемых к ним документов в журнале приема заявок.

В течение одного часа со времени поступления заявки Оператор сообщает Претенденту о ее поступлении путем направления уведомления с приложением электронных копий зарегистрированной заявки и прилагаемых к ней документов.

10. Срок, место и порядок представления информационного сообщения:

Информационное сообщение о проведении электронного аукциона, а также образец договора купли-продажи имущества размещается на официальном сайте Российской Федерации для размещения информации о проведении торгов www.torgi.gov.ru, официальном сайте администрации города Орла www.orel-adm.ru и в открытой для доступа неограниченного круга лиц части электронной площадки на сайте www.utp.sberbank-ast.ru. С информационным сообщением можно ознакомиться с даты размещения информационного сообщения до даты окончания срока приема заявок, на участие в аукционе на официальных сайтах торгов и на электронной площадке.

Любое заинтересованное лицо независимо от регистрации на электронной площадке со дня начала приема заявок вправе направить на электронный адрес Оператора запрос о разъяснении положений информационного сообщения. Такой запрос в режиме реального времени направляется в «личный кабинет» Продавца для рассмотрения при условии, что запрос поступил Продавцу не позднее 5 (пяти) рабочих дней до даты окончания подачи заявок. В течение 2 (двух) рабочих дней со дня поступления запроса Продавец предоставляет Оператору для размещения в открытом доступе разъяснение с указанием предмета запроса, но без указания лица, от которого поступил запрос.

Любое заинтересованное лицо независимо от регистрации на электронной площадке с даты размещения информационного сообщения на официальных сайтах торгов до даты окончания срока приема заявок на участие в аукционе вправе осмотреть выставленное на продажу имущество. Запрос на осмотр выставленного на продажу имущества может быть направлен на электронный адрес Продавца gribovan@orel-adm.ru с указанием следующих данных:

- Ф.И.О. (физического лица, руководителя организации или их представителей);
- название организации (если имеется);
- дата аукциона и номер(а) лота (лотов);
- адрес(а) объекта(ов) недвижимости;
- площадь(и) объекта(ов) недвижимости;
- действующий контактный телефон, не позднее чем за два рабочих дня до даты окончания срока подачи заявок на участие в аукционе.

С документацией по продаваемым объектам, условиями договора купли-продажи имущества можно ознакомиться в Управлении муниципального имущества и землепользования Администрации города Орла по адресу: г. Орел, Пролетарская гора, д. 1, каб. 505 в рабочие дни (выходные – суббота, воскресенье) с 9 до 13 и с 14 до 18 часов, тел. 8 (4862) 47-55-41.

В выставляемых на продажу помещениях могут быть расположены инженерно-технические коммуникации, являющиеся общим имуществом собственников многоквартирного дома (здания).

Победитель торгов, не реализовавший свое право на осмотр объекта и изучение его технической документации, лишается права предъявлять претензии к управлению по поводу юридического и фактического состояния объекта.

Документооборот между Претендентами, участниками торгов, Продавцом и Оператором осуществляется через электронную площадку в форме электронных документов либо электронных образов документов, заверенных электронной подписью лица, имеющего право действовать от имени Претендента. Наличие электронной подписи уполномоченного (доверенного) лица означает, что документы и сведения, поданные в форме электронных документов, направлены от имени Претендента, участника торгов, Продавца либо Оператора и отправитель несет ответственность за подлинность и достоверность таких документов и сведений (электронные документы, направляемые Оператором либо размещенные им на электронной площадке, должны быть подписаны усиленной квалифицированной электронной подписью лица, имеющего права действовать от имени Оператора).

Сведения обо всех предыдущих торгах по продаже такого имущества, объявленных в течение года, предшествующего его продаже, и об итогах торгов по продаже такого имущества: приведены в таблице по каждому лоту отдельно (приложение № 1).

Продавец вправе:

- отказаться от проведения аукциона не позднее чем за 3 (три) дня до даты проведения аукциона;

- принять решение о внесении изменений в информационное сообщение и (или) документацию об аукционе не позднее, чем за 3 (три) дня до даты окончания срока подачи заявок на участие в аукционе.

Задатки возвращаются заявителям в течение 5 (пяти) дней с даты публикации извещения об отказе от проведения аукциона на официальных сайтах торгов, электронной площадке.

Оператор извещает Претендентов об отказе Продавца от проведения аукциона не позднее следующего рабочего дня со дня принятия соответствующего решения путем направления указанного сообщения в «личный кабинет» Претендентов.

При этом изменения, внесенные в информационное сообщение и (или) документацию об аукционе, размещаются на официальных сайтах торгов в срок не позднее окончания рабочего дня, следующего за датой принятия решения о внесении указанных изменений.

При внесении изменений срок подачи заявок на участие в аукционе продлевается таким образом, чтобы с даты размещения на официальных сайтах торгов внесенных изменений до даты окончания подачи заявок на участие в аукционе составлял не менее 25 (двадцати пяти) дней. При этом Продавец не несет ответственность в случае, если Претендент не ознакомился с изменениями, внесенными в Информационное сообщение и (или) документацию об аукционе, размещенными надлежащим образом.

11. Срок заключения договора купли-продажи:

Договор купли-продажи имущества (приложение № 3), заключается между Продавцом и победителем аукциона в соответствии с Гражданским кодексом Российской Федерации, Законом о приватизации в течение 5 рабочих дней со дня подведения итогов аукциона.

Договор купли-продажи имущества заключается с победителем в форме электронного документа.

При уклонении или отказе победителя аукциона от заключения в установленный срок договора купли-продажи имущества результаты аукциона аннулируются Продавцом, победитель утрачивает право на заключение указанного договора, задаток ему не возвращается.

При заключении договора изменение условий договора по соглашению сторон или в одностороннем порядке не допускается.

Продавец обязуется передать победителю аукциона имущество в 10 (десяти)-дневный срок с момента полного поступления цены продажи.

В срок не позднее пяти рабочих дней с даты подписания акта приема-передачи заявление о государственной регистрации прав и прилагаемые к нему документы в отношении проданного имущества направляются в орган регистрации.

12. Условия и сроки платежа по договору купли-продажи:

Оплата приобретаемого на электронном аукционе имущества в соответствии с договором купли-продажи производится единовременно в течение 8 рабочих дней со дня заключения договора купли-продажи. Задаток победителя продажи муниципального имущества засчитывается в счет оплаты приобретенного имущества и подлежит перечислению на счет Продавца в течение 5 (пяти) календарных дней со дня истечения срока, установленного для заключения договора купли-продажи.

Факт оплаты имущества подтверждается выпиской со счета, указанного в договоре купли-продажи.

13. Сроки, время подачи заявок, проведения электронного аукциона, подведения итогов продажи муниципального имущества

Указанное в настоящем информационном сообщении время – московское.

При исчислении сроков, указанных в настоящем информационном сообщении, принимается время сервера электронной торговой площадки – московское.

Место проведения электронного аукциона: электронная площадка – универсальная торговая платформа ЗАО «Сбербанк-АСТ», размещенная на сайте http://utp.sberbank-ast.ru в сети Интернет (торговая секция «приватизация, аренда и продажа прав»).

Все действия на электронной площадке осуществляются в соответствии с Регламентом универсальной торговой платформы ЗАО «Сбербанк-АСТ» (размещен по адресу: http://utp.sberbank-ast.ru/AP/Notice/1027/Instructions) и Регламентом торговой секции «Приватизация, аренда и продажа прав» универсальной торговой платформы ЗАО «Сбербанк-АСТ» utp.sberbank-ast.ru.

Дата начала приема заявок на участие в аукционе – с 9-00 час. 09 апреля 2020г.

Дата окончания приема заявок на участие в аукционе – в 18-00 час. 04 мая 2020г.

Рассмотрение заявок и признание претендентов участниками аукциона – 05 мая 2020г.

Электронный аукцион состоится (дата и время начала приема предложений от участников аукциона) – 06 мая 2020г. в 11-00 час.

Подведение итогов аукциона: по месту нахождения Продавца, процедура аукциона считается завершенной со времени подписания Продавцом протокола об итогах аукциона.

II. ОБЩИЕ ПОЛОЖЕНИЯ

1. Порядок регистрации на электронной площадке

1.1. Для обеспечения доступа к участию в электронном аукционе Претендентам необходимо пройти процедуру регистрации на электронной площадке.

1.2. Регистрация на электронной площадке осуществляется без взимания платы.

1.3. Регистрации на электронной площадке подлежат Претенденты, ранее не зарегистрированные на электронной площадке или регистрация которых на электронной площадке была ими прекращена.

1.4. Регистрация на электронной площадке проводится в соответствии с Регламентом универсальной торговой платформы ЗАО «Сбербанк-АСТ».

2. Условия допуска и отказа в допуске к участию в аукционе

2.1. Покупателями могут быть любые физические и юридические лица, за исключением:

государственных и муниципальных унитарных предприятий, государственных и муниципальных учреждений;

юридических лиц, в уставном капитале которых доля Российской Федерации, субъектов Российской Федерации и муниципальных образований превышает 25 процентов, кроме случаев, предусмотренных статьей 25 Федерального закона от 21 декабря 2001 г. № 178-ФЗ «О приватизации государственного и муниципального имущества»;

юридических лиц, местом регистрации которых является государство или территория, включенные в утверждаемый Министерством финансов Российской Федерации перечень государств и территорий, предоставляющих льготный налоговый режим налогообложения и (или) не предусматривающих раскрытия и предоставления информации при проведении финансовых операций (офшорные зоны), и которые не осуществляют раскрытие и предоставление информации о своих выгодоприобретателях, бенефициарных владельцах и контролирующих лицах в порядке, установленном Правительством Российской Федерации;

Понятие «контролирующее лицо» используется в том же значении, что и в статье 5 Федерального закона от 29 апреля 2008 года N 57-ФЗ «О порядке осуществления иностранных инвестиций в хозяйственные общества, имеющие стратегическое значение для обеспечения обороны страны и безопасности государства». Понятия «выгодоприобретатель» и «бенефициарный владелец» используются в значениях, указанных в статье 3 Федерального закона от 7 августа 2001 года N 115-ФЗ «О противодействии легализации (отмыванию) доходов, полученных преступным путем, и финансированию терроризма».

2.2. Претендент не допускается к участию в аукционе по следующим основаниям:

2.2.1. Представленные документы не подтверждают право Претендента быть покупателем имущества в соответствии с законодательством Российской Федерации.

2.2.2. Представлены не все документы в соответствии с перечнем, указанным в информационном сообщении о проведении аукциона, или оформление представленных документов не соответствует законодательству Российской Федерации.

2.2.3. Не подтверждено поступление в установленный срок задатка на счет Оператора, указанного в информационном сообщении.

2.2.4. Заявка подана лицом, не уполномоченным Претендентом на осуществление таких действий.

Перечень указанных оснований отказа Претенденту в участии в аукционе является исчерпывающим.

2.3. Информация об отказе в допуске к участию в аукционе размещается на официальных сайтах торгов и в открытой части электронной площадки в срок не позднее рабочего дня, следующего за днем принятия указанного решения.

3. Порядок и срок отзыва заявок, порядок внесения изменений в заявку

3.1. Претендент вправе не позднее дня окончания приема заявок отозвать заявку путем направления уведомления об отзыве заявки на электронную площадку.

3.2. В случае отзыва Претендентом заявки в установленном порядке, уведомление об отзыве заявки вместе с заявкой в течение одного часа поступает в «личный кабинет» Продавца, о чем Претенденту направляется соответствующее уведомление.

3.3. Изменение заявки допускается только путем подачи Претендентом новой заявки в установленные в информационном сообщении сроки о проведении аукциона, при этом первоначальная заявка должна быть отозвана.

III. ПРОВЕДЕНИЕ АУКЦИОНА ПО ПРОДАЖЕ ИМУЩЕСТВА

1. Рассмотрение заявок

1. Для участия в аукционе Претенденты перечисляют задаток в размере 20 процентов начальной цены продажи имущества и посредством использования личного кабинета на электронной площадке размещают Заявку на участие в торгах и иные документы в соответствии с перечнем, приведенным в информационном сообщении.

2. В день определения участников аукциона, указанный в информационном сообщении, Оператор через «личный кабинет» Продавца обеспечивает доступ Продавца к поданным Претендентами заявкам и документам, а также к журналу приема заявок.

3. Продавец в день рассмотрения заявок и документов Претендентов подписывает протокол о признании Претендентов участниками, в котором приводится перечень принятых заявок (с указанием имен (наименований) Претендентов), перечень отозванных заявок, имена (наименования) Претендентов, признанных участниками, а также имена (наименования) Претендентов, которым было отказано в допуске к участию в аукционе, с указанием оснований такого отказа.

4. Претендент приобретает статус участника аукциона с момента подписания протокола о признании Претендентов участниками аукциона.

5. Не позднее следующего рабочего дня после дня подписания протокола о признании Претендентов участниками аукциона всем Претендентам, подавшим заявки, направляется уведомление о признании их участниками аукциона или об отказе в признании участниками аукциона с указанием оснований отказа.

Выписка из Протокола о признании Претендентов Участниками аукциона, содержащая информацию о не допущенных к участию в аукционе, размещается в открытой части электронной площадки, а также на официальных сайтах торгов.

6. Проведение процедуры аукциона должно состояться не позднее третьего рабочего дня со дня определения участников аукциона, указанного в информационном сообщении.

2. Порядок проведения аукциона

1. Электронный аукцион проводится в указанные в информационном сообщении день и час путем последовательного повышения участниками начальной цены на величину, равную либо кратную величине «шага аукциона».

«Шаг аукциона» устанавливается Продавцом в фиксированной сумме, составляющей не более 5 (пяти) процентов начальной цены продажи, и не изменяется в течение всего аукциона.

Во время проведения процедуры аукциона Оператор обеспечивает доступ участников к закрытой части электронной площадки и возможность представления ими предложений о цене имущества.

2. Со времени начала проведения процедуры аукциона Оператором размещается:

- в открытой части электронной площадки - информация о начале проведения процедуры аукциона с указанием наименования имущества, начальной цены и текущего «шага аукциона»;

- в закрытой части электронной площадки - помимо информации, указанной в открытой части электронной площадки, также предложения о цене имущества и время их поступления, величина повышения начальной цены («шаг аукциона»), время, оставшееся до окончания приема предложений о цене имущества.

Подача предложений о цене подается в соответствии с Регламентом торговой секции «Приватизация, аренда и продажа прав» универсальной торговой платформы ЗАО «Сбербанк-АСТ» utp.sberbank-ast.ru.

3. В течение одного часа со времени начала проведения процедуры аукциона участникам предлагается заявить о приобретении имущества по начальной цене. В случае, если в течение указанного времени:

- поступило предложение о начальной цене имущества, то время для представления следующих предложений об увеличенной на «шаг аукциона» цене имущества продлевается на 10 минут со времени представления каждого следующего предложения. Если в течение 10 минут после представления последнего предложения о цене имущества следующее предложение не поступило, аукцион с помощью программно-аппаратных средств электронной площадки завершается;

- не поступило ни одного предложения о начальной цене имущества, то аукцион с помощью программно-аппаратных средств электронной площадки завершается. В этом случае временем окончания представления предложений о цене имущества является время завершения аукциона.

4. Во время проведения процедуры аукциона программными средствами электронной площадки обеспечивается:

- исключение возможности подачи участником предложения о цене имущества, не соответствующего увеличению текущей цены на величину «шага аукциона»;

- уведомление участника в случае, если предложение этого участника о цене имущества не может быть принято в связи с подачей аналогичного предложения ранее другим участником.

5. Победителем аукциона признается участник, предложивший наибольшую цену имущества.

6. Ход проведения процедуры аукциона фиксируется Оператором в электронном журнале, который направляется Продавцу в течение одного часа со времени завершения приема предложений о цене имущества для подведения итогов аукциона путем оформления протокола об итогах аукциона. Протокол об итогах аукциона, содержащий цену имущества, предложенную победителем, и удостоверяющий право победителя на заключение договора купли-продажи имущества, подписывается Продавцом в течение одного часа со времени получения электронного журнала и размещается на официальных сайтах торгов в течение дня, следующего за днем подписания указанного протокола.

7. Процедура аукциона считается завершенной с момента подписания Продавцом протокола об итогах аукциона.

Для получения протокола подведения итогов на бумажном носителе победителю аукциона на следующий день после проведения аукциона в электронной форме, необходимо обратиться в Управление муниципального имущества и землепользования Администрации города Орла по адресу: г. Орел, Пролетарская гора, д. 1, каб. 505 в рабочие дни (выходные – суббота, воскресенье) с 9 до 13 и с 14 до 18 часов, тел. 8 (4862) 47-55-41.

8. Аукцион признается несостоявшимся в следующих случаях:

- не было подано ни одной заявки на участие либо ни один из Претендентов не признан участником;

- принято решение о признании только одного Претендента участником;

- ни один из участников не сделал предложение о начальной цене имущества.

9. Решение о признании аукциона несостоявшимся оформляется протоколом об итогах аукциона.

10. В течение одного часа со времени подписания протокола об итогах аукциона победителю направляется уведомление о признании его победителем с приложением данного протокола, а также размещается в открытой части электронной площадки следующая информация:

- наименование имущества и иные позволяющие его индивидуализировать сведения;
- цена сделки;
- фамилия, имя, отчество физического лица или наименование юридического лица – Победителя.

Приложение:
1. Перечень выставляемых на открытый аукцион объектов муниципального имущества;
2. Форма заявки на участие в продаже имущества;
3. Проект договора купли-продажи.

Приложение № 1

Перечень выставляемых на открытый аукцион объектов муниципального имущества

№	Наименование	Улица	Дом	Помещение	Площадь кв.м.	Этаж	Начальная цена с учетом НДС	Шаг аукциона (5% начальной стоимости)	Сумма задатка (20% начальной стоимости)	Дата несостоявшихся торгов	Причины, по которым торги не состоялись	Дата отчета	№ отчета	Исполнитель отчета об оценке рыночной стоимости
1	Нежилое помещение	Карачевский пер.	23		287,2	подвал	897 000	44 850	179 400	20.02.19, 03.04.19, 23.08.19, 04.10.19, 15.11.19, 28.02.20, 03.04.20	Отсутствие заявок на участие в торгах	26.12.19	2077-19	ИП Кондратов С.В.
2	Нежилое помещение	Карачевское шоссе	6	75	102,2	подвал	304 000	15 200	60 800	20.02.19, 03.04.19, 23.08.19, 04.10.19, 15.11.19, 28.02.20, 03.04.20	Отсутствие заявок на участие в торгах	26.12.19	2079-19	ИП Кондратов С.В.
3	Нежилое помещение	Кромская	5	149	432,5	подвал	453 000	22 650	90 600	20.02.19, 03.04.19, 23.08.19, 04.10.19, 15.11.19, 28.02.20, 03.04.20	Отсутствие заявок на участие в торгах	26.12.19	2078-19	ИП Кондратов С.В.
4	Нежилое помещение	Октябрьская	205	86	301,9	подвал	1 379 000	68 950	275 800	20.02.19, 03.04.19, 23.08.19, 04.10.19, 15.11.19, 28.02.20, 03.04.20	Отсутствие заявок на участие в торгах	26.12.19	2080-19	ИП Кондратов С.В.
5	Нежилое помещение	Победы б-р	5	103	254,5	подвал	1 406 000	70 300	281 200	22.05.19, 22.11.19, 28.02.20, 03.04.20	Отсутствие заявок на участие в торгах	16.10.19	1485-19	ИП Кондратов С.В.
6	Нежилое подвальное помещение № 81	Почтовый пер.	6	81	522,6	подвал	2 613 000	130 650	522 600	06.09.19, 16.10.19, 22.11.19, 28.02.20, 03.04.20	Отсутствие заявок на участие в торгах	26.12.19	2081-19	ИП Кондратов С.В.
7	Нежилое помещение	Цветаева	42	65	214,5	1	4 416 000	220 800	883 200	20.12.2019, 28.02.20, 03.04.20	Отсутствие заявок на участие в торгах	23.10.19	1566-19	ИП Кондратов С.В.
8	Нежилое помещение	Цветаева	42	66	42,8	подвал	274 000	13 700	54 800	20.12.2019, 28.02.20, 03.04.20	Отсутствие заявок на участие в торгах	23.10.19	1564-19	ИП Кондратов С.В.
9	Нежилое помещение	Цветаева	42	71	347,1	подвал	1 790 000	89 500	358 000	20.02.19, 22.05.19, 23.08.19, 20.12.19, 28.02.20, 03.04.20	Отсутствие заявок на участие в торгах	23.10.19	1565-19	ИП Кондратов С.В.

Заявка на участие

Сведения о процедуре

Тип процедуры	Аукцион (приватизация)
Номер извещения	
Наименование процедуры	

Сведения о лоте

Номер лота	
Наименование лота	

Сведения о пользователе

ИНН	
КПП	
ОГРН	
Полное наименование	
Сокращенное наименование	
Место нахождения	
Почтовый адрес	
E-mail	
Телефон	
Информация	Внимание! Документы о пользователе, содержащиеся в регистрационных данных на площадке и актуальные на дату и время окончания срока подачи заявок на участие, будут направлены на рассмотрение Продавцу-Организатору торгов вместе с заявкой на участие.

Сведения о представителе, подавшем заявку

ФИО представителя	
Информация	Внимание! Документы о представителе, подавшем заявку, содержащиеся в регистрационных данных на площадке и актуальные на дату и время окончания срока подачи заявок на участие, будут направлены на рассмотрение Продавцу-Организатору торгов вместе с заявкой на участие.

Сведения и документы

Заявление	Подавая заявку на участие в торгах, физическое лицо или юридическое лицо в лице уполномоченного представителя подтверждает, что на дату подписания заявки ознакомлено с Регламентом электронной площадки, в соответствии с которым осуществляется перечисление задатка для участия в торгах и устанавливается порядок возврата задатка. Физическое лицо, либо представитель юридического лица, действующий от его имени и в его интересах, ознакомлен с положениями Федерального закона от 27 июля 2006

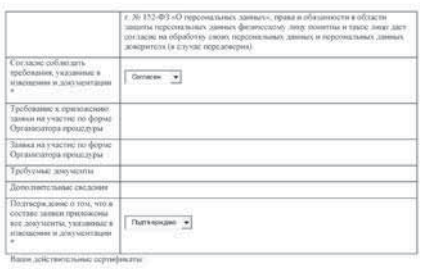

г. № 152-ФЗ «О персональных данных», права и обязанности в области защиты персональных данных физическому лицу понятны и таким лицо дает согласие на обработку своих персональных данных и персональных данных доверителя (в случае переговоров).

Согласие соблюдать требования, указанные в извещении и документации *	Согласен
Требование к приложению заявки на участие по форме Организатора процедуры	
Заявка на участие по форме Организатора процедуры	
Требуемые документы	
Дополнительные сведения	
Подтверждение о том, что в составе заявки приложены все документы, указанные в извещении и документации *	Подтверждаю

Ваши действительные сертификаты

Инструкция по заполнению электронной формы заявки на участие

1. Раздел «Сведения о процедуре»:
   - поля «Номер извещения», «Наименование процедуры» заполняются автоматически данными из извещения.
2. Раздел «Сведения о лоте»:
   - поля «Номер лота», «Наименование лота» заполняются автоматически данными из извещения.
3. Раздел «Сведения о пользователе»:
   - поля раздела заполняются автоматически данными из регистрационных данных пользователя на площадке.
4. Раздел «Сведения о представителе, подавшем заявку»:
   - поле «ФИО представителя» заполняется автоматически данными из регистрационных сведений пользователя на площадке.
5. Раздел «Сведения и документы»:
   - поле «Согласие соблюдать требования, указанные в извещении и документации»: необходимо выбрать значение «Согласен»;
   - поле «Заявка на участие по форме Организатора процедуры»: необходимо прикрепить файл документа с заявкой, в случае если в поле «Требование к приложению заявки на участие по форме Организатора процедуры» указано значение «Требуется»;
   - поле «Требуемые документы»: необходимо прикрепить файлы документов, указанных Организатором торгов в извещении (документации о торгах);
   - поле «Дополнительные сведения»: могут быть указаны сведения для Организатора процедуры по усмотрению пользователя;
   - поле «Подтверждение о том, что в составе заявки приложены все документы, указанные в извещении и документации»: необходимо выбрать значение «Подтверждаю».

Максимально возможный размер файла документа для загрузки - 51200 кБ.
Максимально допустимое количество прикрепленных файлов документов – 100.

Электронная заявка должна быть подписана электронной подписью пользователя.

ДОГОВОР N___
купли-продажи
город Орёл "____"_____2020 г.

Управление муниципального имущества и землепользования администрации города Орла, внесено в Единый государственный реестр юридических лиц Инспекцией Министерства Российской Федерации по налогам и сборам по Советскому району г. Орла 11 октября 2002 г. за основным государственным регистрационным номером 1025700826502, именуемое в дальнейшем "Продавец", в лице начальника Решетовой Татьяны Владимировны, действующего на основании Положения об Управлении муниципального имущества и землепользования администрации города Орла, утверждённого постановлением администрации города Орла № 5092/1 от 02.12.2019, зарегистрированного МРИ ФНС № 9 по Орловской области рег. № 2205700004728 от 17.01.2020, с одной стороны, и

Покупатель, реквизиты Покупателя, именуемый в дальнейшем «Покупатель», с другой стороны, заключили настоящий договор о нижеследующем:

1. ПРЕДМЕТ ДОГОВОРА.

1.1. В соответствии с Федеральным Законом от 21 декабря 2001 года № 178-ФЗ «О приватизации государственного и муниципального имущества» на основании Прогнозного плана (программы) приватизации муниципального имущества города Орла на 2020 год, утверждённого решением Орловского городского Совета народных депутатов № _____ от _____ года, распоряжения Управления муниципального имущества и землепользования Администрации города Орла от _____ № ___, протокола о результатах аукциона от _____ года и признании участника аукциона победителем Продавец продаёт, а Покупатель приобретает в собственность объект муниципальной казны:

– нежилое помещение общей площадью __ кв. м, этаж __, расположенное по адресу: _____, принадлежащее на праве собственности Муниципальному образованию «Город Орёл», номер и дата государственной регистрации № _____ от _____, кадастровый номер 57:25:_____.

1.2. Право собственности на нежилое помещение возникает с момента государственной регистрации в соответствии со ст. 8.1. ГК РФ.

2. УСЛОВИЯ И СРОКИ РАСЧЁТОВ.

Для физ. лиц:

2.1. Цена продажи нежилого помещения по настоящему договору составляет _____ руб. (_____ тысяч _____ руб. __ коп.) с учётом НДС.

2.2. Покупатель обязуется уплатить за передаваемое нежилое помещение _____ руб. (_____ тысяч _____ руб. __ коп.) с учётом НДС, в течение 8 (восьми) рабочих дней с момента подписания настоящего договора. В счёт оплаты за помещение засчитывается сумма внесённого задатка в размере ____,__ (_____ тысячи _____) руб. ___ коп.

Денежные средства перечисляются на счёт Управления муниципального имущества и землепользования Администрации города Орла, указанный в п. 6 настоящего договора. Оплата считается произведённой Покупателем с момента зачисления банком суммы платежа на счёт Управления муниципального имущества и землепользования Администрации города Орла.

Для юр. лиц:

2.1. Цена продажи нежилого помещения по настоящему договору составляет _____ (_____ тысяч _____) руб. _____ коп. с учетом НДС, в том числе _____,__ руб. цена продажи без учета НДС, налог на добавленную стоимость _____,_ руб.

2.2. Покупатель обязуется уплатить за передаваемое нежилое помещение _____ (_____ тысяч _____) руб. _____ коп. с учетом НДС, в том числе _____,__ руб. цена продажи без учета НДС, налог на добавленную стоимость _____,_ руб., в течение 8 (восьми) рабочих дней с момента подписания настоящего договора.

В счёт оплаты за помещение засчитывается сумма внесённого задатка в размере _____,00 (_____ тысяч) руб.

Денежные средства за нежилое помещение без учета налога на добавленную стоимость перечисляются на счет Управления муниципального имущества и землепользования Администрации города Орла, указанный в п. 6 настоящего договора. Оплата считается произведенной Покупателем с момента зачисления банком суммы платежа на счет Управления муниципального имущества и землепользования Администрации города Орла.

Налог на добавленную стоимость уплачивается покупателем в соответствии с п. 3 ст. 161 Налогового Кодекса РФ.

3. ПРАВА И ОБЯЗАННОСТИ СТОРОН.

3.1. Продавец обязуется передать Покупателю нежилое помещение в 10 (десяти)-дневный срок с момента полного поступления цены продажи (п. 2.2. настоящего договора) на счёт Продавца и оплаты пени по договору в случае просрочки платежа. Приём и передача помещения оформляются актом приёма-передачи. Акт приёма-передачи является неотъемлемой частью настоящего договора.

3.2. Покупатель обязуется принять нежилое помещение в 10 (десяти)-дневный срок в соответствии с п. 3.1. настоящего договора.

3.3. Покупатель, приобретая права собственности на нежилое помещение, несёт бремя содержания принадлежащего ему имущества в соответствии со ст. 210 ГК РФ.

Покупатель обязан принимать участие в расходах на содержание здания и мест общего пользования в нём пропорционально площади выкупаемого нежилого помещения.

3.4. Покупатель обязуется надлежаще выполнять следующие условия, связанные с содержанием и эксплуатацией приобретаемого нежилого помещения:

- беспрепятственно допускать в помещения, передаваемые ему в собственность, представителей организаций, обеспечивающих обслуживание здания, его инженерных коммуникаций;
- в случае возникновения аварийных ситуаций на инженерных сетях принимать все меры по их ликвидации и обеспечению доступа к ним представителей соответствующих служб в любое время суток, в любой календарный день года;
- не ухудшать своими действиями или бездействием техническое состояние помещений и инженерных сетей в них;
- не производить изменений в инженерных коммуникациях без согласования с управляющими компаниями и ресурсоснабжающими организациями;
- капитальный ремонт в целях переоборудования и перепланировки покупаемых нежилых помещений должен осуществляться за счёт собственных средств собственника на основании проектов, разработанных организациями, имеющими государственную лицензию на проектирование, согласованных и утверждённых в установленном порядке.

4. ОТВЕТСТВЕННОСТЬ СТОРОН.

4.1. В случае несвоевременного исполнения денежного обязательства, указанного в п.2.2, Покупатель обязан уплатить пени в размере 0,0___% от неуплаченной в срок суммы за каждый день просрочки на счёт Продавца (исходя из ключевой ставки Центрального банка Российской Федерации _,__ процентов годовых, действующей на дату опубликования информационного сообщения о продаже нежилого помещения).

4.2. В случае просрочки Покупателем платежа, указанного в п. 2.2. настоящего договора, или его части свыше тридцати дней Продавец вправе в одностороннем порядке отказаться от исполнения договора, в этом случае договор считается расторгнутым в соответствии с п. 2 ст. 450.1 ГК РФ, задаток не возвращается.

5. ЗАКЛЮЧИТЕЛЬНЫЕ ПОЛОЖЕНИЯ.

5.1. Настоящий договор вступает в силу с даты подписания акта приема-передачи.

5.2. Договор составлен в трёх экземплярах, имеющих одинаковую юридическую силу, один из них остаётся у Продавца, второй - у Покупателя, третий – для органа, осуществляющего государственную регистрацию.

5.3. Споры, возникающие между сторонами по настоящему договору, рассматриваются арбитражным судом, судом общей юрисдикции, мировыми судьями в соответствии с подведомственностью дел по месту заключения настоящего договора в городе Орле.

6. ЮРИДИЧЕСКИЕ АДРЕСА И РЕКВИЗИТЫ.

Продавец: Управление муниципального имущества и землепользования
администрации города Орла.
Адрес: 302028, г. Орёл, ул. Пролетарская Гора, 1.
Получатель: ИНН 5701000921, КПП 575301001, УФК по Орловской области
(УМИЗ л/с 05543012010), расчетный счет № 40302810145253001935 в Отделении Орел, БИК 045402001, ОКТМО 54701000, КБК 16311402043040000410.
Телефон: 43-27-32
Покупатель: _____.

ПРОДАВЕЦ:
_____ Т. В. Решетова
м.п.

ПОКУПАТЕЛЬ:
_____

ЗАКЛЮЧЕНИЕ О РЕЗУЛЬТАТАХ ПУБЛИЧНЫХ СЛУШАНИЙ

от «06» апреля 2020 г.

Наименование проекта, рассмотренного на публичных слушаниях:
«Предоставление разрешений на условно разрешенный вид использования земельного участка – индивидуальный жилой дом (код 1.110) и на отклонение от предельных параметров разрешенного строительства, реконструкции объекта капитального строительства на земельном участке с кадастровым номером 57:25:0020416:24, площадью 748 кв. м, местоположением: г. Орел, ул. МОПРа, 75, в части:
- минимальной площади земельного участка менее 800 кв. м (748 кв. м);
- минимальных отступов от границ земельного участка с северо-восточной стороны на расстоянии 4,0 м, с юго-восточной стороны на расстоянии 2,4 м, с юго-западной стороны на расстоянии 2,2 м»
Правовой акт о назначении публичных слушаний
Постановление мэра г. Орла от 05.03.2020 г. № 31-П
Количество участников публичных слушаний: 1 человек
Реквизиты протокола публичных слушаний, на основании которого подготовлено заключение: от «31» марта 2020 года № 43
Предложения и замечания граждан, являющихся участниками публичных слушаний и постоянно проживающих на территории, в пределах которой проводятся публичные слушания

№ п/п	Содержание	Аргументированные рекомендации комиссии
1.	Не поступало	Не поступало

Предложения и замечания иных участников публичных слушаний

№ п/п	Содержание	Аргументированные рекомендации комиссии
1.	Не поступало	Не поступало

Выводы по результатам публичных слушаний:
1. Публичные слушания в городе Орле по вопросу предоставления разрешений на условно разрешенный вид использования земельного участка – индивидуальный жилой дом (код 1.110) и на отклонение от предельных параметров разрешенного строительства, реконструкции объекта капитального строительства на земельном участке с кадастровым номером 57:25:0020416:24, площадью 748 кв. м, местоположением: г. Орел, ул. МОПРа, 75, в части:
- минимальной площади земельного участка менее 800 кв. м (748 кв. м);
- минимальных отступов от границ земельного участка с северо-восточной стороны на расстоянии 4,0 м, с юго-восточной стороны на расстоянии 2,4 м, с юго-западной стороны на расстоянии 2,2 м проведены в соответствии с действующим законодательством, Положением «О порядке проведения публичных слушаний по вопросам градостроительной деятельности в городе Орле» и Правилами землепользования и застройки городского округа «Город Орёл».
2. Подготовить рекомендации главе администрации города Орла в соответствии со статьями 39, 40 Градостроительного кодекса Российской Федерации для принятия решения по рассматриваемому вопросу.
Председатель комиссии по землепользованию и застройке города Орла, первый заместитель главы администрации города Орла О.В. Минкин
Секретарь комиссии с правом голосования, начальник отдела градостроительного землепользования управления градостроительства администрации города Орла М.В. Родштейн

ЗАКЛЮЧЕНИЕ О РЕЗУЛЬТАТАХ ПУБЛИЧНЫХ СЛУШАНИЙ

от «30» марта 2020 г.

Наименование проекта, рассмотренного на публичных слушаниях: «Предоставление разрешений на условно разрешенный вид использования земельного участка – индивидуальный жилой дом (код 1.110) и на отклонение от предельных параметров разрешенного строительства, реконструкции объекта капитального строительства на земельном участке с кадастровым номером 57:25:0010724:189, площадью 1195 кв. м, местоположением: г. Орел, ул. Пожарная, 36а, в части:
- минимальных отступов от границ земельного участка с юго-западной стороны на расстоянии 0 м»
Правовой акт о назначении публичных слушаний
Постановление мэра г. Орла от 03.03.2020 г. № 30-П
Количество участников публичных слушаний: 3 человека
Реквизиты протокола публичных слушаний, на основании которого подготовлено заключение: от «25» марта 2020 года № 39
Предложения и замечания граждан, являющихся участниками публичных слушаний и постоянно проживающих на территории, в пределах которой проводятся публичные слушания

№ п/п	Содержание	Аргументированные рекомендации комиссии
1.	Не поступало	Не поступало

Предложения и замечания иных участников публичных слушаний

№ п/п	Содержание	Аргументированные рекомендации комиссии
1.	Не поступало	Не поступало

Выводы по результатам публичных слушаний:
1. Публичные слушания в городе Орле по вопросу предоставления разрешений на условно разрешенный вид использования земельного участка – индивидуальный жилой дом (код 1.110) и на отклонение от предельных параметров разрешенного строительства, реконструкции объекта капитального строительства на земельном участке с кадастровым номером 57:25:0010724:189, площадью 1195 кв. м, местоположением: г. Орел, ул. Пожарная, 36а, в части:
- минимальных отступов от границ земельного участка с юго-западной стороны на расстоянии 0 м проведены в соответствии с действующим законодательством, Положением «О порядке проведения публичных слушаний по вопросам градостроительной деятельности в городе Орле» и Правилами землепользования и застройки городского округа «Город Орёл».
2. Подготовить рекомендации главе администрации города Орла в соответствии со статьями 39, 40 Градостроительного кодекса Российской Федерации для принятия решения по рассматриваемому вопросу.
Председатель комиссии по землепользованию и застройке города Орла, первый заместитель главы администрации города Орла О.В. Минкин
Член Комиссии, ответственный за организацию проведения публичных слушаний Л.А. Шлыкова

ЗАКЛЮЧЕНИЕ О РЕЗУЛЬТАТАХ ПУБЛИЧНЫХ СЛУШАНИЙ

от «30» марта 2020 г.

Наименование проекта, рассмотренного на публичных слушаниях: «Предоставление разрешения на отклонение от предельных параметров разрешенного строительства, реконструкции объекта капитального строительства – индивидуального жилого дома на земельном участке с кадастровым номером 57:25:0030739:4, площадью 562,86 кв. м, местоположением: г. Орел, ул. Пушкина, 210, в части:
- максимального процента застройки более 40 % (44,7%),
- минимальных отступов от границ земельного участка с северной стороны на расстоянии 0 м, с западной стороны на расстоянии 0 м, с восточной стороны на расстоянии 2,3 м»
Правовой акт о назначении публичных слушаний
Постановление мэра г. Орла от 02.03.2020 г. № 29-П
Количество участников публичных слушаний: 1 человек
Реквизиты протокола публичных слушаний, на основании которого подготовлено заключение: от «25» марта 2020 года № 41
Предложения и замечания граждан, являющихся участниками публичных слушаний и постоянно проживающих на территории, в пределах которой проводятся публичные слушания

№ п/п	Содержание	Аргументированные рекомендации комиссии
1.	Не поступало	Не поступало

Предложения и замечания иных участников публичных слушаний

№ п/п	Содержание	Аргументированные рекомендации комиссии
1.	Не поступало	Не поступало

Выводы по результатам публичных слушаний:
1. Публичные слушания в городе Орле по вопросу предоставления разрешения на отклонение от предельных параметров разрешенного строительства, реконструкции объекта капитального строительства – индивидуального жилого дома на земельном участке с кадастровым номером 57:25:0030739:4, площадью 562,86 кв. м, местоположением: г. Орел, ул. Пушкина, 210, в части:
- максимального процента застройки более 40 % (44,7%),

- минимальных отступов от границ земельного участка с северной стороны на расстоянии 0 м, с западной стороны на расстоянии 0 м, с восточной стороны на расстоянии 2,3 м проведены в соответствии с действующим законодательством, Положением «О порядке проведения публичных слушаний по вопросам градостроительной деятельности в городе Орле» и Правилами землепользования и застройки городского округа «Город Орёл».

2. Подготовить рекомендации главе администрации города Орла в соответствии со статьей 40 Градостроительного кодекса Российской Федерации для принятия решения по рассматриваемому вопросу.

Председатель комиссии по землепользованию и застройке города Орла, первый заместитель главы администрации города Орла О.В. Минкин

Член Комиссии, ответственный за организацию проведения публичных слушаний Л.А. Шлыкова

ЗАКЛЮЧЕНИЕ О РЕЗУЛЬТАТАХ ПУБЛИЧНЫХ СЛУШАНИЙ

от «30» марта 2020 г.

Наименование проекта, рассмотренного на публичных слушаниях: «Проект межевания территории, ограниченной земельными участками с кадастровыми номерами 57:25:0030407:64, 57:25:0030407:63, 57:25:0030407:82, 57:25:0030407:81, 57:25:0030407:10, 57:25:0030407:17, 57:25:0030407:11 в городе Орле Орловской области»

Правовой акт о назначении публичных слушаний

Постановление мэра г. Орла от 20.02.2020 г. № 20-П

Количество участников публичных слушаний: 2 человека

Реквизиты протокола публичных слушаний, на основании которого подготовлено заключение: от «26» марта 2020 года № 42

Предложения и замечания граждан, являющихся участниками публичных слушаний и постоянно проживающих на территории, в пределах которой проводятся публичные слушания

№ п/п	Содержание	Аргументированные рекомендации комиссии
1.	Не поступало	Не поступало

Предложения и замечания иных участников публичных слушаний

№ п/п	Содержание	Аргументированные рекомендации комиссии
1.	Не поступало	Не поступало

Выводы по результатам публичных слушаний:

1. Публичные слушания в городе Орле по проекту межевания территории, ограниченной земельными участками с кадастровыми номерами 57:25:0030407:64, 57:25:0030407:63, 57:25:0030407:82, 57:25:0030407:81, 57:25:0030407:10, 57:25:0030407:17, 57:25:0030407:11 в городе Орле Орловской области проведены в соответствии с действующим законодательством, Положением «О порядке проведения публичных слушаний по вопросам градостроительной деятельности в городе Орле» и Правилами землепользования и застройки городского округа «Город Орёл».

2. Участники публичных слушаний не возражали против проекта межевания территории, ограниченной земельными участками с кадастровыми номерами 57:25:0030407:64, 57:25:0030407:63, 57:25:0030407:82, 57:25:0030407:81, 57:25:0030407:10, 57:25:0030407:17, 57:25:0030407:11 в городе Орле Орловской области.

Председатель комиссии по землепользованию и застройке города Орла, первый заместитель главы администрации города Орла О.В. Минкин

Член Комиссии, ответственный за организацию проведения публичных слушаний Л.А. Шлыкова

ЗАКЛЮЧЕНИЕ О РЕЗУЛЬТАТАХ ПУБЛИЧНЫХ СЛУШАНИЙ

от «30» марта 2020 г.

Наименование проекта, рассмотренного на публичных слушаниях: «Предоставление разрешения на отклонение от предельных параметров разрешенного строительства, реконструкции объекта капитального строительства – индивидуального жилого дома на земельном участке с кадастровым номером 57:25:0031460:14, площадью 520 кв. м, местоположением: г. Орел, ул. Смоленская, 58, в части минимальных отступов от границ земельного участка с северо-восточной стороны на расстоянии 0,3 м»

Правовой акт о назначении публичных слушаний

Постановление мэра г. Орла от 02.03.2020 г. № 28-П

Количество участников публичных слушаний: 2 человека

Реквизиты протокола публичных слушаний, на основании которого подготовлено заключение: от «25» марта 2020 года № 40

Предложения и замечания граждан, являющихся участниками публичных слушаний и постоянно проживающих на территории, в пределах которой проводятся публичные слушания

№ п/п	Содержание	Аргументированные рекомендации комиссии
1.	Не поступало	Не поступало

Предложения и замечания иных участников публичных слушаний

№ п/п	Содержание	Аргументированные рекомендации комиссии
1.	Не поступало	Не поступало

Выводы по результатам публичных слушаний:

1. Публичные слушания в городе Орле по вопросу предоставления разрешения на отклонение от предельных параметров разрешенного строительства, реконструкции объекта капитального строительства – индивидуального жилого дома на земельном участке с кадастровым номером 57:25:0031460:14, площадью 520 кв. м, местоположением: г. Орел, ул. Смоленская, 58, в части минимальных отступов от границ земельного участка с северо-восточной стороны на расстоянии 0,3 м проведены в соответствии с действующим законодательством, Положением «О порядке проведения публичных слушаний по вопросам градостроительной деятельности в городе Орле» и Правилами землепользования и застройки городского округа «Город Орёл».

2. Подготовить рекомендации главе администрации города Орла в соответствии со статьей 40 Градостроительного кодекса Российской Федерации для принятия решения по рассматриваемому вопросу.

Председатель комиссии по землепользованию и застройке города Орла, первый заместитель главы администрации города Орла О.В. Минкин

Член Комиссии, ответственный за организацию проведения публичных слушаний Л.А. Шлыкова

ОПОВЕЩЕНИЕ О НАЧАЛЕ ПУБЛИЧНЫХ СЛУШАНИЙ

от «31» марта 2020 г. № 40

Администрация города Орла, в лице комиссии по землепользованию и застройке города Орла, оповещает о начале публичных слушаний по проекту:

«Проект планировки и проект межевания территории для строительства линейного объекта «Водовод от ул. Авиационная до ул. Генерала Родина» в г. Орле Орловской области»

Правовой акт о назначении публичных слушаний:

Постановление мэра города Орла от 31.03.2020 г. № 43-П

Перечень информационных материалов к указанному проекту:

- Проект планировки и проект межевания территории для строительства линейного объекта «Водовод от ул. Авиационная до ул. Генерала Родина» в г. Орле Орловской области

Сроки проведения публичных слушаний по проекту:

с «08» апреля 2020 г. по «07» мая 2020 г.

Порядок проведения ПС включает:

Экспозиция (экспозиции) проекта, подлежащего рассмотрению на публичных слушаниях, проводится по адресу:

Пролетарская гора, д. 7; Управление градостроительства администрации города Орла.

Дата открытия экспозиции (экспозиций) «08» апреля 2020 г.

Срок проведения экспозиции (экспозиций):

с «08» апреля 2020 г. по «07» мая 2020 г.

Дни и часы, в которые возможно посещение указанной экспозиции (экспозиций):

Вторник, среда, четверг с 9.00 час. до 13.00 час. с 14.00 час. до 18.00 час.

Участники публичных слушаний вносят предложения и замечания, касающиеся проекта, подлежащего рассмотрению на публичных слушаниях, в срок: с «08» апреля 2020 г. по «07» мая 2020 г. в форме:

1) письменной или устной форме в ходе проведения непосредственного обсуждения на публичных слушаниях;

2) письменной форме в адрес Комиссии;

3) посредством записи в книге (журнале) учета посетителей экспозиции проекта, подлежащего рассмотрению на публичных слушаниях.

Наименование официального сайта, на котором будут размещены проект, подлежащий рассмотрению на публичных слушаниях, и информационные материалы к нему:

www.orel-adm.ru в блоке «Городская деятельность», раздел «Градостроительство и землепользование» - «Публичные слушания».

Дата размещения проекта, подлежащего рассмотрению на публичных слушаниях, и информационных материалов к нему на указанном официальном сайте: «08» апреля 2020 г.

Дата, время и место проведения собрания участников публичных слушаний: 07.05.2020 г., 16 час. 00 мин., в малом зале администрации г. Орла (г. Орел, ул. Пролетарская гора, 1)

Контактный номер телефона для получения справки по вопросам, связанным с проведением процедуры публичных слушаний: 76 43 52.

Председатель комиссии О.В. Минкин

Главный специалист сектора градостроительных планов, отклонений и организации публичных процедур Ю.В. Галкина

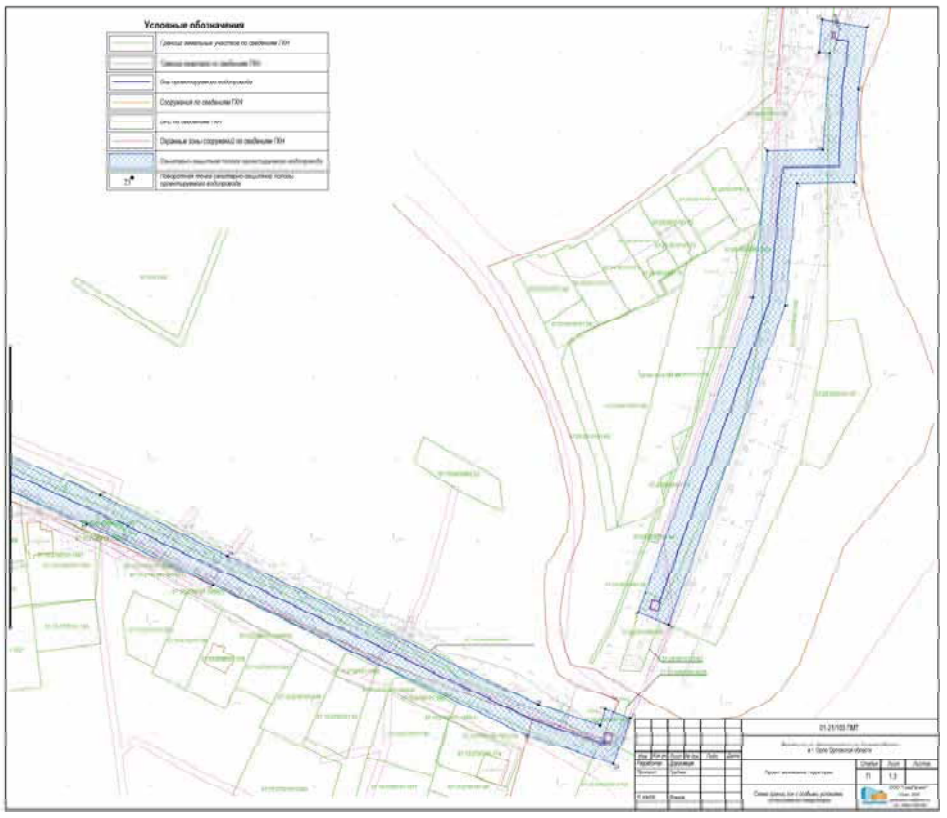
Условные обозначения
01-21/103 ПМТ

Условные обозначения
Ось проектируемого водопровода
Сооружения по свабированию ГКН
СИС по свабированию ГКН
Поворотные точки формируемых участков
01-21/103 ПМТ

01-21/103 ПМТ

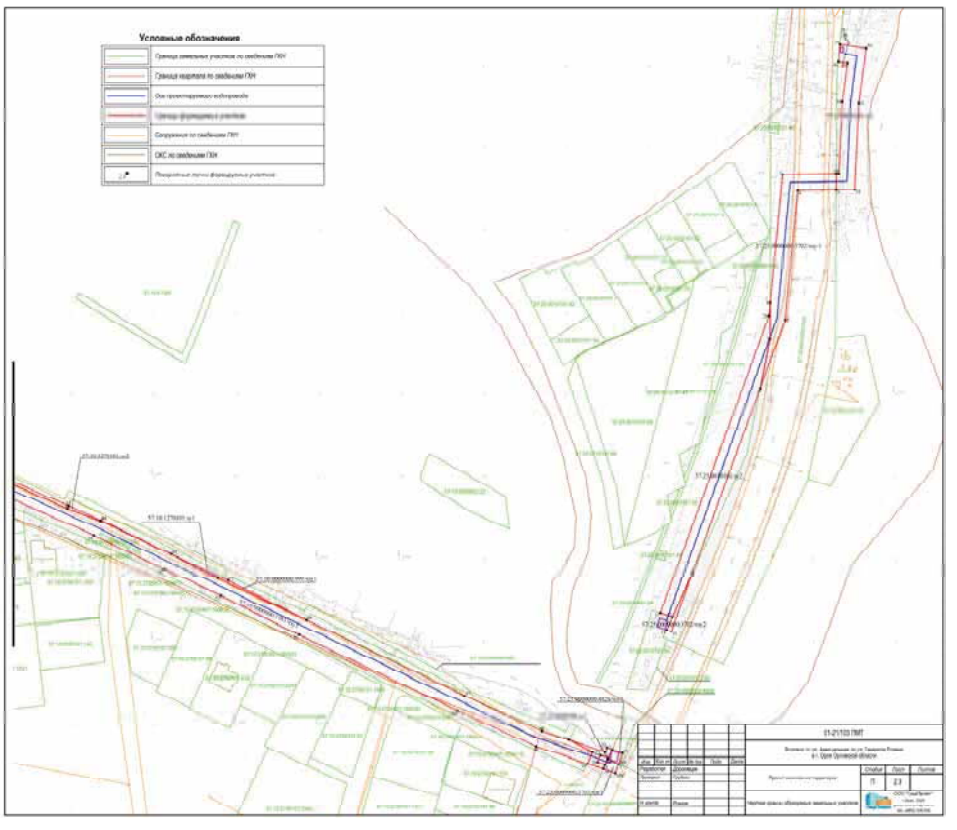
Условные обозначения
Граница земельных участков по сведениям ГКН
Граница квартала по сведениям ГКН
Ось проектируемого водопровода
Сооружения по сведениям ГКН
СИС по сведениям ГКН
01-21/103 ПМТ

ОБЩЕСТВО С ОГРАНИЧЕННОЙ ОТВЕТСТВЕННОСТЬЮ «ГрадПроект»
302040, г. Орел, ул. Октябрьская, д.79, пом.156;
www.gp57.ru; e-mail: info@gp57.ru; тел. (4862) 303-302; 630-602
ИНН 5753202446 КПП 575301001 ОГРН 1145749003707 БИК 044525201
ПАО АКБ «АВАНГАРД» г. Москва р/с 40702810009100002780 к/с 30101810000000000201

Свидетельство СРО №1516-2017-5753202446-01

ПРОЕКТ ПЛАНИРОВКИ И ПРОЕКТ МЕЖЕВАНИЯ ТЕРРИТОРИИ ДЛЯ СТРОИТЕЛЬСТВА ЛИНЕЙНОГО ОБЪЕКТА

«Водовод от ул. Авиационная до ул. Генерала Родина»
в г. Орле Орловской области

01-21/103 ПМТ

Том 3

2020 г.

ОБЩЕСТВО С ОГРАНИЧЕННОЙ ОТВЕТСТВЕННОСТЬЮ «ГрадПроект»
302040, г. Орел, ул. Октябрьская, д.79, пом.156;
www.gp57.ru; e-mail: info@gp57.ru; тел. (4862) 303-302; 630-602
ИНН 5753202446 КПП 575301001 ОГРН 1145749003707 БИК 044525201
ПАО АКБ «АВАНГАРД» г. Москва р/с 40702810009100002780 к/с 30101810000000000201

Свидетельство СРО №1516-2017-5753202446-01

ПРОЕКТ ПЛАНИРОВКИ И ПРОЕКТ МЕЖЕВАНИЯ ТЕРРИТОРИИ ДЛЯ СТРОИТЕЛЬСТВА ЛИНЕЙНОГО ОБЪЕКТА

«Водовод от ул. Авиационная до ул. Генерала Родина»
в г. Орле Орловской области

01-21/103 ПМТ

Том 3

Начальник отдела
территориального планирования: Т. С. Грудева

Разработал: Р. В. Дорогавцев

2020 г.

СОДЕРЖАНИЕ

Обозначение	Наименование	Примечание
01-21/103 ПМТ.С	Содержание	
01-21/103 - СП	Состав проектной документации	
01-21/103 ПМТ	Проект межевания территории	
	Текстовая часть	
	1. Цели подготовки проекта межевания территории	Стр. 4
	2. Формирование земельных участков проектируемого линейного объекта	Стр. 4
	3. Параметры проектируемых земельных участков. Ведомость координат земельных участков	Стр. 5
	4. Формирование санитарно-защитной полосы линейного объекта	Стр. 15
	5. Формирование красных линий	Стр. 18
	Графическая часть	
01-21/103 ПМТ	Чертеж границ зон с особыми условиями использования территории	Лист 1
01-21/103 ПМТ	Чертеж границ образуемых земельных участков	Лист 2

Взам. инв. №
Подп. и дата
Инв. № подл.

Изм.	Кол.уч.	Лист	№ док.	Подпись	Дата	01-21/103 ПМТ.С		
Разработал		Дорогавцев				Содержание	Стадия	Лист	Листов
Проверил		Грудева					П	1	1
Н. контр.		Рожков					ООО "ГрадПроект"		

СОСТАВ ПРОЕКТНОЙ ДОКУМЕНТАЦИИ

Номер тома	Обозначение	Наименование	Примечание
1	01-21/103 ПМТ	Проект планировки и проект межевания территории для строительства линейного объекта «Водовод от ул. Авиационная до ул. Генерала родина» в г. Орле Орловской области Основная (утверждаемая) часть	
2	01-21/103 ПМТ	Проект планировки и проект межевания территории для строительства линейного объекта «Водовод от ул. Авиационная до ул. Генерала родина» в г. Орле Орловской области Материалы по обоснованию	
3	01-21/103 ПМТ	Проект межевания территории для строительства линейного объекта «Водовод от ул. Авиационная до ул. Генерала родина» в г. Орле Орловской области Проект межевания территории	

Взам. инв. №
Подп. и дата
Инв. № подл.

Изм.	Кол.уч.	Лист	№ док.	Подпись	Дата	01-21/103 - СП		
Разработал		Дорогавцев				Состав проектной документации	Стадия	Лист	Листов
Проверил		Грудева					П	1	1
Н. контр.		Рожков					ООО "ГрадПроект"		

1. Цели подготовки проекта межевания территории

В соответствии с частью 1 статьи 43 подготовка проекта межевания территории выполняется применительно к территории, на которой расположены проектируемые сети водоснабжения.

Проект межевания выполнен в соответствии с:

- сведениями государственного кадастра недвижимости, предоставленными на территорию проектирования;
- Градостроительным кодексом Российской Федерации и Градостроительным кодексом Орловской области;
- Земельным кодексом Российской Федерации;
- Генеральным планом городского округа «Город Орел»;
- на основании чертежей планировки территории (том 1), согласованных с заказчиком.

Подготовка проекта межевания осуществлена в целях установления границ земельных участков, планируемых для размещения проектируемых сетей водоснабжения.

Местоположение проектируемых водопроводных сетей не противоречит Генеральному плану г. Орла.

2. Формирование земельных участков проектируемого линейного объекта

При подготовке документации по планировке территории линейного объекта выявлено, что проектируемые сети частично расположены в границах земельных участков с видом разрешённого использования: «Земли общего пользования». Следовательно, формирование земельных участков и их частей в границах земельных участков с кадастровыми номерами: 57:25:0010101:62, 57:10:0030801:4014, 57:10:0030801:1006, 57:10:0030801:1005, 57:25:0021106:56,

Взам. инв. №
Подп. и дата
Инв. № подл.

Изм.	Кол.уч.	Лист	№ док.	Подпись	Дата	01-21/103 ПМТ		
Разработал		Дорогавцев				Проект межевания территории	Стадия	Лист	Листов
Проверил		Грудева					П	1	15
Н. контр.		Рожков					ООО "ГрадПроект"		

57:25:0020701:2551 не требуется.

На территории проектирования существует установленная система геодезической сети специального назначения для определения координат точек земной поверхности с использованием спутниковых систем. Система координат – МСК-57. Действующая система геодезической сети удовлетворяет требованиям выполнения землеустроительных работ для установления границ земельных участков на местности.

Границы земельных участков для размещения проектируемого линейного объекта определены исходя из условий минимальной площади занятия земель и оптимальной ширины строительной полосы, по действующим нормам.

Расположение проектируемых объектов обусловлено необходимостью обеспечить наименьшее воздействие на окружающую природную среду, использовать инфраструктуру существующих объектов и минимизировать потребность в земельных ресурсах при строительстве объекта.

Ширина полосы отвода земель, предоставляемых на период строительства водопроводных сетей, в условиях сложившейся застройки и в соответствии со сведениями государственного кадастра недвижимости (далее – ГКН) составляет 10 м.

В границах земельного участка с кадастровым номером 57:10:0000000:999 полоса отвода проектируемого водовода составит 4 м в связи со сложившейся застройкой и уточненными границами смежных земельных участков с видом разрешенного использования «Для ведения личного подсобного хозяйства» согласно сведениям ГКН.

3. Параметры проектируемых земельных участков. Ведомость координат земельных участков

В данном проекте сформированы земельные участки временного отвода для размещения сетей водоснабжения из земель населенных пунктов.

Взам. инв. №
Подп. и дата
Инв. № подл.

Изм.	Кол.уч.	Лист	№ док.	Подпись	Дата	01-21/103 ПМТ	Лист 2

Основные характеристики территории межевания (перечень и площади образуемых земельных участков, виды разрешенного использования и пр.) представлены в экспликации образуемых земельных участков (таблица 1).

Таблица №1 *Экспликация образуемых земельных участков*

Условный номер ЗУ	Способ образования	Вид разрешённого использования/ характеристика части	Площадь, м²
57:25:0000000:3702/чзу1	Образование части земельного участка с целью дальнейшего установления сервитута (публичного сервитута)	Трубопроводный транспорт	1267
57:25:0000000:3702/чзу2	Образование части земельного участка с целью дальнейшего установления сервитута (публичного сервитута)	Трубопроводный транспорт	55
57:25:0000000:4826/чзу1	Образование части земельного участка с целью дальнейшего установления сервитута (публичного сервитута)	Трубопроводный транспорт	67
57:10:0000000:зу1	Образование из земель государственной или муниципальной собственности	Трубопроводный транспорт (код по классификатору 7.5)	109
57:25:0010101:зу2	Образование из земель государственной или муниципальной собственности	Трубопроводный транспорт (код по классификатору 7.5)	1732
57:25:0010101:зу1	Образование из земель государственной или муниципальной собственности	Трубопроводный транспорт (код по классификатору 7.5)	941
57:10:0000000:1583/чзу1	Образование части земельного участка с целью дальнейшего установления сервитута (публичного сервитута)	Трубопроводный транспорт	6130
57:10:0000000:999/чзу3	Образование части земельного участка с целью дальнейшего установления сервитута (публичного сервитута)	Трубопроводный транспорт	11
57:10:0000000:999/чзу1	Образование части земельного участка с целью дальнейшего установления сервитута (публичного сервитута)	Трубопроводный транспорт	45
57:10:1270101:зу1	Образование из земель государственной или муниципальной собственности	Трубопроводный транспорт (код по классификатору 7.5)	22
57:10:1270101:зу2	Образование из земель муниципальной или государственной собственности	Трубопроводный транспорт (код по классификатору 7.5)	39
57:10:0000000:999/чзу2	Образование части земельного участка с целью дальнейшего установления сервитута (публичного сервитута)	Трубопроводный транспорт	141
57:10:0000000:зу2	Образование из земель государственной или муниципальной собственности	Трубопроводный транспорт (код по классификатору 7.5)	2187
57:10:0000000:999/чзу4	Образование части земельного участка с целью дальнейшего установления сервитута (публичного сервитута)	Трубопроводный транспорт	600
57:10:0030801:11105/чзу1	Образование части земельного участка с целью дальнейшего установления сервитута (публичного сервитута)	Трубопроводный транспорт	4499
57:10:0030801:13991/чзу1	Образование части земельного участка с целью дальнейшего установления сервитута (публичного сервитута)	Трубопроводный транспорт	2742

Взам. инв. №
Подп. и дата
Инв. № подл.

Изм.	Кол.уч.	Лист	№ док.	Подпись	Дата	01-21/103 ПМТ	Лист 3

57:10:0030801:5491/чзу1	Образование части земельного участка с целью дальнейшего установления сервитута (публичного сервитута)	Трубопроводный транспорт	1831
57:25:0020901:зу1	Образование из земель государственной или муниципальной собственности	Трубопроводный транспорт (код по классификатору 7.5)	303
57:10:0030801:зу1	Образование из земель государственной или муниципальной собственности	Трубопроводный транспорт (код по классификатору 7.5)	4
57:25:0000000:4331/чзу1	Образование части земельного участка с целью дальнейшего установления сервитута (публичного сервитута)	Трубопроводный транспорт	7276
57:25:0000000:зу1	Образование из земель государственной или муниципальной собственности	Трубопроводный транспорт (код по классификатору 7.5)	12 277
57:25:0000000:4835/чзу1	Образование части земельного участка с целью дальнейшего установления сервитута (публичного сервитута)	Трубопроводный транспорт	1138
57:25:0000000:3703/чзу1	Образование части земельного участка с целью дальнейшего установления сервитута (публичного сервитута)	Трубопроводный транспорт	45

Площадь **всех** земельных участков, отводимых для строительства сетей водоснабжения, составляет **49 808** м² (ориентировочно).

Площадь **образуемых** земельных участков, отводимых **во временное пользование,** составляет – **43 461** м² (ориентировочно).

Ведомость координат земельных участков

Таблица №2. *Таблица координат поворотных точек образуемых земельных участков*

57:25:0000000:3702/чзу1

Номера характерных точек	X	Y
1	357683.77	1287081.15
2	357684.35	1287113.63
3	357674.35	1287113.59
4	357673.78	1287090.23
5	357595.55	1287082.66
6	357554.24	1287067.58
7	357583.84	1287073.53
8	357605.58	1287073.58
1	357683.77	1287081.15

Взам. инв. №
Подп. и дата
Инв. № подл.

Изм.	Кол.уч.	Лист	№ док.	Подпись	Дата	01-21/103 ПМТ	Лист 4

57:25:0000000:3702/чзу2

Номера характерных точек	X	Y
9	357441.6	1287026.45
10	357406.33	1287013.58
11	357407.27	1287010.82
12	357414.94	1287014.32
9	357441.6	1287026.45

57:25:0000000:4826/чзу1

Номера характерных точек	X	Y
13	357330.82	1286970.67
14	357329.34	1286975.45
15	357334.48	1286977.77
16	357332.18	1286983.99
17	357325.65	1286981.58
18	357328.62	1286974.96
19	357325.25	1286973.43
20	357327.01	1286969
13	357330.82	1286970.67

57:10:0000000:зу1

Номера характерных точек	X	Y
21	357340.26	1286951.42
22	357332.85	1286973.58
23	357335.65	1286974.62
15	357334.48	1286977.77
14	357329.34	1286975.45
13	357330.82	1286970.67
20	357327.01	1286969
19	357325.25	1286973.43
24	357322.74	1286972.29
25	357325.94	1286962.73
26	357332.94	1286965.98
21	357340.26	1286951.42

Взам. инв. №
Подп. и дата
Инв. № подл.

Изм.	Кол.уч.	Лист	№ док.	Подпись	Дата	01-21/103 ПМТ	Лист 5

57:25:0010101:зу2

Номера характерных точек	X	Y
8	357605.58	1287073.58
7	357583.84	1287073.53
6	357554.24	1287067.58
9	357441.6	1287026.45
12	357414.94	1287014.32
27	357417.44	1287006.99
28	357597.78	1287072.83
8	357605.58	1287073.58

57:25:0010101:зу1

Номера характерных точек	X	Y
29	357762.41	1287115.9
30	357760.26	1287131.78
31	357727.29	1287127.32
32	357674.55	1287124.84
3	357674.35	1287113.59
2	357684.35	1287113.63
33	357684.38	1287115.29
34	357728.19	1287117.35
35	357751.69	1287120.53
36	357752.45	1287114.94
29	357762.41	1287115.9

57:10:0000000:1583/чзу1

Номера характерных точек	X	Y
37	357585.41	1286382.11
38	357597.85	1286388.03
39	357523.9	1286554.31
40	357522.79	1286555
41	357511.25	1286579.85
42	357480.73	1286647.34
43	357473.36	1286667.45
44	357453.29	1286710.35
45	357438.4	1286738.58
46	357413.12	1286792.43
47	357367.29	1286888.18
48	357345.69	1286935.21
21	357340.26	1286951.42

Взам. инв. № | Подп. и дата | Инв. № подл.

Изм. | Кол.уч. | Лист | № док. | Подпись | Дата

01-21/103 ПМТ

Лист 6

26	357332.94	1286965.98
25	357325.94	1286962.73
49	357336.38	1286931.52
50	357358.24	1286883.93
51	357404.14	1286788.03
52	357427.93	1286740.51
53	357444.27	1286706.04
54	357464.81	1286663.4
55	357503.94	1286574.58
56	357585.05	1286392.21
57	357581.77	1286390.46
37	357585.41	1286382.11

57:10:0000000:999/чзу3

Номера характерных точек	X	Y
38	357597.85	1286388.03
58	357583.36	1286381.13
59	357583.76	1286380.19
60	357597.97	1286387.76
38	357597.85	1286388.03

57:10:0000000:999/чзу1

Номера характерных точек	X	Y
61	357439.83	1286738.75
62	357436.92	1286744.89
46	357413.12	1286792.43
45	357438.4	1286738.58
61	357439.83	1286738.75

57:10:1270101:зу1

Номера характерных точек	X	Y
44	357453.29	1286710.35
61	357439.83	1286738.75
45	357438.4	1286738.58
44	357453.29	1286710.35

57:10:1270101:зу2

Номера характерных точек	X	Y
42	357480.73	1286647.34
63	357482.44	1286648.18

Взам. инв. № | Подп. и дата | Инв. № подл.

Изм. | Кол.уч. | Лист | № док. | Подпись | Дата

01-21/103 ПМТ

Лист 7

64	357473.9	1286667.59
44	357453.29	1286710.35
43	357473.36	1286667.45
42	357480.73	1286647.34

57:10:0000000:999/чзу2

Номера характерных точек	X	Y
39	357523.9	1286554.31
65	357513.08	1286578.63
63	357482.44	1286648.18
42	357480.73	1286647.34
41	357511.25	1286579.85
40	357522.79	1286555
39	357523.9	1286554.31

57:10:0000000:зу2

Номера характерных точек	X	Y
66	357663.65	1286193.98
67	357672.06	1286199.47
68	357579.42	1286377.88
59	357583.76	1286380.19
58	357583.36	1286381.13
37	357585.41	1286382.11
57	357581.77	1286390.46
69	357565.99	1286382.05
66	357663.65	1286193.98

57:10:0000000:999/чзу4

Номера характерных точек	X	Y
67	357672.06	1286199.47
66	357663.65	1286193.98
70	357612.6	1286160.71
71	357594.27	1286144.9
72	357552.99	1286109.31
73	357555.62	1286104.13
74	357555.79	1286106.45
75	357615.01	1286157.5
76	357673.92	1286195.9
67	357672.06	1286199.47

Взам. инв. № | Подп. и дата | Инв. № подл.

Изм. | Кол.уч. | Лист | № док. | Подпись | Дата

01-21/103 ПМТ

Лист 8

57:10:0030801:11105/чзу1

Номера характерных точек	X	Y
77	357556.08	1286103.16
73	357555.62	1286104.13
72	357552.99	1286109.31
78	357551.32	1286112.67
79	357395.92	1286112.97
80	357375.82	1286113.17
81	357361.13	1286113.27
82	357352.74	1286141.14
83	357352.83	1286154.09
84	357345.98	1286196.02
85	357291.82	1286360.43
86	357281.28	1286360.46
87	357336.24	1286193.64
88	357342.82	1286153.31
89	357342.73	1286139.7
90	357353.68	1286103.34
91	357511.93	1286103.53
92	357555.46	1286102.58
77	357556.08	1286103.16

57:10:0030801:13991/чзу1

Номера характерных точек	X	Y
93	356795.7	1286101.39
94	356788.85	1286361.08
95	356778.85	1286361.09
96	356785.43	1286111.18
97	356771.29	1286110.88
98	356771.43	1286100.88
93	356795.7	1286101.39

57:10:0030801:5491/чзу1

Номера характерных точек	X	Y
99	356765.79	1286100.76
100	356765.5	1286110.75
101	356591.9	1286107.05
102	356587.17	1286102.43
103	356584.25	1286102.41
104	356584.63	1286092.41
105	356591.28	1286092.47

Взам. инв. № | Подп. и дата | Инв. № подл.

Изм. | Кол.уч. | Лист | № док. | Подпись | Дата

01-21/103 ПМТ

Лист 9

106	356596.06	1286097.13
99	356765.79	1286100.76

57:25:0020901:зу1

Номера характерных точек	X	Y
107	356148.67	1286090.21
108	356148.1	1286100.2
109	356117.87	1286099.68
110	356118.55	1286089.6
107	356148.67	1286090.21

57:10:0030801:зу1

Номера характерных точек	X	Y
111	356149.15	1286090.23
112	356148.46	1286100.21
108	356148.1	1286100.2
107	356148.67	1286090.21
111	356149.15	1286090.23

57:25:0000000:4331/чзу1

Номера характерных точек	X	Y
110	356118.55	1286089.6
109	356117.87	1286099.68
113	356069.6	1286098.84
114	356061.78	1286246.97
115	356053.86	1286406.52
116	356051.9	1286491.51
117	356076.57	1286492.08
118	356070.98	1286572.9
119	356060.71	1286697.02
120	356074.56	1286698.33
121	356073.69	1286708.3
122	356049.93	1286706.04
123	356061.01	1286572.12
124	356065.87	1286501.83
125	356041.68	1286501.3
126	356043.16	1286436.67
127	356034.38	1286437.12
128	356035.02	1286427.08
129	356035.65	1286417

Взам. инв. № | Подп. и дата | Инв. № подл.

Изм. | Кол.уч. | Лист | № док. | Подпись | Дата

01-21/103 ПМТ

Лист 10

130	356037.23	1286414.22
131	356037.63	1286408.4
132	356043.81	1286408.53
133	356051.8	1286246.46
134	356060.14	1286088.41
110	356118.55	1286089.6

57:25:0000000:зу1

Номера характерных точек	X	Y
128	356035.02	1286427.08
127	356034.38	1286437.12
135	355923.66	1286442.77
136	355746.91	1286448.63
137	355654.54	1286465.11
138	355605.6	1286512.77
139	355528.81	1286592.25
140	355479.39	1286648.63
141	355277.24	1286863.38
142	355191.48	1286945.62
143	355153.88	1286984.52
144	355093.56	1287049.29
145	355107.14	1287063.74
146	355100.67	1287069.3
147	355099.48	1287070.17
148	355079.86	1287049.32
149	355146.63	1286977.64
150	355184.42	1286938.53
151	355270.05	1286856.43
152	355471.99	1286641.9
153	355521.45	1286585.48
154	355598.51	1286505.71
155	355649.76	1286455.81
156	355745.85	1286438.67
157	355880.86	1286433.88
158	355923.28	1286432.77
128	356035.02	1286427.08

57:25:0000000:4835/чзу1

Номера характерных точек	X	Y
159	355120.04	1287077.44
160	355070.41	1287117.06
161	355026.38	1287150.23

Взам. инв. № | Подп. и дата | Инв. № подл.

Изм. | Кол.уч. | Лист | № док. | Подпись | Дата

01-21/103 ПМТ

Лист 11

162	355023.65	1287147.16
163	355042.06	1287132.82
164	355038.1	1287128.88
165	355064.28	1287109.16
166	355102.46	1287078.68
167	355105.33	1287076.39
147	355099.48	1287070.17
146	355100.67	1287069.3
145	355107.14	1287063.74
159	355120.04	1287077.44

57:25:0000000:3703/чзу1

Номера характерных точек	X	Y
18	357328.62	1286974.96
168	357325.64	1286981.57
169	357320.29	1286979.59
24	357322.74	1286972.29
18	357328.62	1286974.96

4. Формирование санитарно-защитной полосы линейного объекта

Ширина санитарно-защитной полосы сетей водоснабжения согласно СанПиН 2.1.4.1110-02 – 20 м (по 10 м в обе стороны от оси водопровода).

Таблица №5. *Ведомость координат поворотных точек санитарно-защитной полосы*

Номера поворотной точки	Координаты земельных участков	
	X	Y
1	357764,54	1287137,41
2	357726,83	1287132,30
3	357669,63	1287129,62
4	357669,01	1287094,79
5	357594,43	1287087,57
6	357399,69	1287016,48
7	357406,55	1286997,69
8	357598,90	1287067,91
9	357688,69	1287076,61
10	357689,29	1287110,52
11	357749,05	1287114,72
12	357749,49	1287108,24

Взам. инв. № | Подп. и дата | Инв. № подл.

Изм. | Кол.уч. | Лист | № док. | Подпись | Дата

01-21/103 ПМТ

Лист 12

13	357769,03	1287110,07
14	357682,58	1286190,06
15	357586,14	1286375,79
16	357604,43	1286385,54
17	357517,66	1286580,66
18	357478,44	1286669,68
19	357441,43	1286747,05
20	357350,32	1286937,13
21	357337,77	1286974,63
22	357347,25	1286977,81
23	357342,16	1286993,03
24	357314,02	1286982,60
25	357331,75	1286929,61
26	357423,39	1286738,41
27	357460,26	1286661,33
28	357499,37	1286572,56
29	357578,59	1286394,43
30	357565,65	1286387,53
31	357561,50	1286379,83
32	357656,19	1286197,49
33	357609,08	1286169,05
34	357549,99	1286117,70
35	357512,13	1286118,53
36	357377,27	1286119,18
37	357364,52	1286119,38
38	357354,73	1286151,85
39	357345,98	1286204,90
40	357288,13	1286380,55
41	357098,57	1286382,59
42	356773,26	1286383,26
43	356780,30	1286116,07
44	356589,82	1286112,00
45	356585,12	1286107,42
46	356562,06	1286107,22
47	356478,74	1286104,99
48	356351,59	1286099,07
49	356299,26	1286096,02
50	356189,38	1286090,98
51	356188,43	1286109,11
52	356074,33	1286104,05
53	356066,78	1286247,22
54	356058,85	1286406,70
55	356057,02	1286486,60
56	356081,93	1286487,12
57	356075,96	1286573,28
58	356075,59	1286577,55
59	356066,19	1286692,51

Взам. инв. № | Подп. и дата | Инв. № подл.

Изм. | Кол.уч. | Лист | № док. | Подпись | Дата

01-21/103 ПМТ

Лист 13

60	356079,94	1286693,84
61	356078,02	1286713,74
62	356044,65	1286710,53
63	356055,66	1286575,87
64	356056,02	1286571,73
65	356060,53	1286506,68
66	356036,56	1286506,18
67	356038,04	1286441,94
68	355923,85	1286447,76
69	355881,32	1286448,87
70	355747,44	1286453,62
71	355656,92	1286469,76
72	355609,14	1286516,30
73	355532,49	1286595,64
74	355483,09	1286651,99
75	355280,70	1286867,00
76	355194,76	1286948,89
77	355157,51	1286987,90
78	355103,22	1287046,24
79	355128,47	1287072,66
80	355024,83	1287158,42
81	354989,98	1287122,53
82	355004,32	1287108,59
83	355026,31	1287131,24
84	355099,17	1287070,94
85	355075,74	1287046,42
86	355142,96	1286974,18
87	355180,62	1286934,73
88	355266,51	1286852,90
89	355468,28	1286638,54
90	355517,77	1286582,09
91	355594,97	1286502,18
92	355647,37	1286451,15
93	355745,32	1286433,68
94	355880,71	1286428,88
95	355923,08	1286427,78
96	356030,07	1286422,32
97	356030,50	1286403,23
98	356038,99	1286403,42
99	356046,80	1286246,20
100	356055,41	1286083,19
101	356169,50	1286088,25
102	356170,45	1286070,10
103	356300,30	1286076,05
104	356352,64	1286079,10
105	356479,48	1286085,00
106	356562,41	1286087,23

Взам. инв. № | Подп. и дата | Инв. № подл.

Изм. | Кол.уч. | Лист | № док. | Подпись | Дата

01-21/103 ПМТ

Лист 14

107	356593,33	1286087,48
108	356598,14	1286092,18
109	356800,83	1286096,50
110	356793,79	1286363,21
111	357098,44	1286362,59
112	357273,61	1286360,70
113	357326,50	1286200,12
114	357335,21	1286147,32
115	357349,58	1286099,61
116	357377,07	1286099,18
117	357511,86	1286098,53
118	357557,28	1286097,54
119	357620,90	1286152,83
14	357682,58	1286190,06

5. Формирование красных линий

Согласно статьи 1 Градостроительного кодекса Российской Федерации красные линии - линии, которые обозначают границы территорий общего пользования и подлежат установлению, изменению или отмене в документации по планировке территории (в соответствии с ФЗ от 02.08.2019г.№283 –ФЗ «О внесении изменений в Градостроительный кодекс РФ и отдельные законодательные акты РФ»).

Следовательно, красные линии на линейные объекты не подлежат установлению.

Красные линии (в соответствии со статьей 7 ФЗ от 02.08.2019г.№283 – ФЗ «О внесении изменений в Градостроительный кодекс РФ и отдельные законодательные акты РФ»), которые обозначают границы территорий, занятых линейными объектами и (или) предназначенных для размещения линейных объектов, и которые установлены до дня вступления в силу Федерального закона (с изменениями от 02.08.2019г.) или которые установлены, изменены документацией по планировке территории, указанной в части 1 статьи, сохраняют свое действие и могут быть отменены посредством утверждения проекта планировки территории и (или) проекта межевания территории и (или)

внесения в них изменений либо решением органа местного самоуправления поселения или городского округа.

ОБЩЕСТВО С ОГРАНИЧЕННОЙ ОТВЕТСТВЕННОСТЬЮ «ГрадПроект»
302040, г. Орел, ул. Октябрьская, д.79, пом.156;
www.gp57.ru; e-mail: info@gp57.ru; тел. (4862) 303-302; 630-602
ИНН 5753202446 КПП 575301001 ОГРН 1145749003707 БИК 044525201
ПАО АКБ «АВАНГАРД» г. Москва р/с 40702810009100002780 к/с 30101810000000000201

Свидетельство СРО №1516-2017-5753202446-01

ПРОЕКТ ПЛАНИРОВКИ И ПРОЕКТ МЕЖЕВАНИЯ ТЕРРИТОРИИ ДЛЯ СТРОИТЕЛЬСТВА ЛИНЕЙНОГО ОБЪЕКТА

«Водовод от ул. Авиационная до ул. Генерала Родина»
в г. Орле Орловской области

01-21/103 ППТ ОЧ

Том 1

2020 г.

ОБЩЕСТВО С ОГРАНИЧЕННОЙ ОТВЕТСТВЕННОСТЬЮ «ГрадПроект»
302040, г. Орел, ул. Октябрьская, д.79, пом.156;
www.gp57.ru; e-mail: info@gp57.ru; тел. (4862) 303-302; 630-602
ИНН 5753202446 КПП 575301001 ОГРН 1145749003707 БИК 044525201
ПАО АКБ «АВАНГАРД» г. Москва р/с 40702810009100002780 к/с 30101810000000000201

Свидетельство СРО №1516-2017-5753202446-01

ПРОЕКТ ПЛАНИРОВКИ И ПРОЕКТ МЕЖЕВАНИЯ ТЕРРИТОРИИ ДЛЯ СТРОИТЕЛЬСТВА ЛИНЕЙНОГО ОБЪЕКТА

«Водовод от ул. Авиационная до ул. Генерала Родина»
в г. Орле Орловской области

01-21/103 ППТ ОЧ

Том 1

Начальник отдела
территориального планирования: Т. С. Грудева

Разработал: Р. В. Дорогавцев

2020 г.

СОДЕРЖАНИЕ

Обозначение	Наименование	Примечание
01-21/103 ППТ ОЧ.С	Содержание	
01-21/103 - СП	Состав проектной документации	
01-21/103 ППТ ОЧ	Проект планировки территории. Основная (утверждаемая) часть	
	Текстовая часть	
	1. Основание для разработки проекта планировки	Стр. 4
	2. Сведения о линейном объекте и его краткая характеристика	Стр. 5
	3. Технико-экономические показатели и характеристика условий строительства	Стр. 6
	4. Перечень координат характерных точек границ зон планируемого размещения линейных объектов	Стр. 8
	5. Мероприятия, необходимые для освоения территории и сроки их реализации	Стр. 12
	Графическая часть	
01-21/103 ППТ ОЧ	Чертеж границ зон планируемого размещения линейного объекта	Лист 1
01-21/103 ППТ ОЧ	Чертеж развития инженерной инфраструктуры с проектными предложениями	Лист 2

СОСТАВ ПРОЕКТНОЙ ДОКУМЕНТАЦИИ

Номер тома	Обозначение	Наименование	Примечание
1	01-21/103 ППТ ОЧ	Проект планировки и проект межевания территории для строительства линейного объекта «Водовод от ул. Авиационная до ул. Генерала родина» в г. Орле Орловской области Основная (утверждаемая) часть	
2	01-21/103 ППТ МО	Проект планировки и проект межевания территории для строительства линейного объекта «Водовод от ул. Авиационная до ул. Генерала родина» в г. Орле Орловской области Материалы по обоснованию	
3	01-21/103 ПМТ	Проект межевания территории для строительства линейного объекта «Водовод от ул. Авиационная до ул. Генерала родина» в г. Орле Орловской области Проект межевания территории	

1. Основание для разработки проекта планировки территории

Федеральным законом Российской Федерации от 23 июля 2013 года № 247-ФЗ «О внесении изменений в статью 701 Земельного кодекса Российской Федерации и Градостроительный кодекс Российской Федерации» уточняются требования к документации по планировке территории, предназначенной для размещения линейных объектов транспортной инфраструктуры федерального значения, регионального значения и местного значения, а также устанавливаются требования к инженерным изысканиям, необходимым в целях подготовки такой документации.

По новым требованиям разработка проектной документации для строительства или реконструкции таких объектов должна осуществляться на основании проекта планировки и проекта межевания территории.

Согласно пункту 2 (в) «Положения о составе разделов проектной документации и требованиях к их содержанию», утвержденного постановлением Правительства Российской Федерации от 16.02.2008 года № 87, к линейным объектам относятся автомобильные и железные дороги, линии связи, линии электропередачи, магистральные трубопроводы и другие подобные объекты.

Цель разработки и задачи проекта планировки и проекта межевания территории – строительство линейного объекта - сети водоснабжения от ул. Авиационная до ул. Генерала Родина в г. Орле Орловской области с целью водообеспечения жителей города.

2. Сведения о линейном объекте и его краткая характеристика

Перечень основных документов исходно - разрешительной документации:

1. Градостроительный кодекс Российской Федерации;
2. Земельный кодекс Российской Федерации;
3. Федеральный закон от 27.12.2002 №184-ФЗ «О техническом регулировании»;
4. Градостроительный кодекс Орловской области, утвержденный решением областного Совета народных депутатов от 17 марта 2004 года №389-ОЗ (с изменениями и дополнениями);
5. Постановление Правительства Орловской области № 250 от 01 августа 2011 «Об утверждении региональных нормативов градостроительного проектирования Орловской области»;
6. Постановление Правительства Орловской области № 90 от 19 февраля 2020 «О внесении изменений в постановление Правительства Орловской области от 1 августа 2011 года № 250 «Об утверждении региональных нормативов градостроительного проектирования Орловской области»;
7. Генеральный план городского округа «Город Орел»;
8. Правила землепользования и застройки городского округа «Город Орел»;
9. Федеральный закон от 06.10.2003 г. №131-ФЗ «Об общих принципах организации местного самоуправления в Российской Федерации»;
10. Федеральный закон №7-ФЗ от 10 января 2002 «Об охране окружающей среды»;
11. Постановление Правительства РФ от 19.01.2006 №20 «Об инженерных изысканиях для подготовки проектной документации, строительства, реконструкции объектов капитального строительства» (вместе с «Положением о выполнении инженерных изысканий для подготовки проектной документации, строительства, реконструкции, капитального ремонта объектов капитального строительства»);
12. СП 31.13330.2012 Свод Правил «Водоснабжение. Наружные сети и сооружения»;

13. СП 42.13330.2016 Градостроительство. Планировка и застройка городских и сельских поселений. Актуализированная редакция СНиП 2.07.01-89* (с изменениями и дополнениями);

14. Закон Орловской области от 20 декабря 2019 № 2441-ОЗ «О перераспределении полномочий между органами местного самоуправления муниципальных образований орловской области и органами государственной власти орловской области».

Исходными данными для проектирования являются:

– Приказ Управления градостроительства, архитектуры и землеустройства Орловской области «О подготовке проекта планировки и проекта межевания территории для строительства линейного объекта «Водовод от ул. Авиационная до ул. Генерала родина» в г. Орле Орловской области от 18 ноября 2019 № 01-21/103;

– план - карта масштаба 1:1000;

– генеральный план городского округа «Город Орел»;

– правила землепользования и застройки городского округа «Город Орел»;

– схема расположения линейного объекта;

– справки, письма.

3. Технико-экономические показатели и характеристика условий строительства

Проектируемая территория находится в климатическом районе II В, который характеризуется умеренно-континентальным климатом с теплым летом и умеренно холодной зимой. Общие сведения о климатических условиях района расположения проектируемой территории приведены в таблице.

Таблица №1. *Климатические условия*

Наименование показателя	Единица измерения	Величина показателя
Абсолютная минимальная температура воздуха	°С	-35
Средняя температура воздуха наиболее холодного месяца	°С	-9,2
Абсолютная максимальная температура воздуха	°С	+38
Средняя температура воздуха наиболее жаркого месяца	°С	+18,8
Общее количество осадков за год	мм	515
Среднегодовая скорость ветра	м/сек	5,1

В зимний период заметно некоторое увеличение повторяемости южных и юго-западных ветров. Летом возрастает повторяемость ветров северных направлений. Число дней с сильным ветром более 15м/сек составляет 50 дней за год. Число дней с метелями - 43 за сезон.

При обследовании трассы отрицательные, опасные природные и техно-природные процессы не выявлены (оползни, суффозия, карст и пр.)

Проектируемая сеть водовода проходит вдоль улиц со сложившейся застройкой.

Таблица № 1. *Технико-экономические показатели сетей водоснабжения.*

№ п/п	Наименование	Ед. изм.	Количество
1	Протяженность трубопроводных сетей (ориентировочно)	м	5 445
2	Временный отвод, площадь (ориентировочно)	$м^2$	49 808

Во временное пользование отводятся земли под трассу водовода, площадки складирования материалов и временные дороги на период строительства, места для установки машины ГНБ. Границы полосы отвода находятся в границах земельных участков и их частей, частично предоставляемых во временное пользование (на период строительства).

Расчет диаметров водопроводных полиэтиленовых труб, количества колодцев и размещение пожарных гидрантов предусматривается проектом на строительство.

4. Перечень координат характерных точек границ зон планируемого размещения линейных объектов

Таблица 3. *Перечень координат характерных точек границ зон планируемого размещения линейного объекта*

Номера характерных точек границ	Координаты, м	
	X	Y
1	2	3
Орловская область (МСК-57)		
н1	*356352.35*	*1286084.09*
н2	*356300.04*	*1286081.04*
н3	*356175.18*	*1286075.32*
н4	*356174.33*	*1286091.45*
н5	*356148.79*	*1286090.21*
н6	*356060.14*	*1286088.41*
н7	*356051.80*	*1286246.46*
н8	*356043.86*	*1286406.15*
н9	*356043.81*	*1286408.53*
н10	*356037.63*	*1286408.40*
н11	*356037.23*	*1286414.22*
н12	*356035.65*	*1286417.00*
н13	*356035.02*	*1286427.08*
н14	*355923.28*	*1286432.77*
н15	*355880.86*	*1286433.88*
н16	*355745.85*	*1286438.67*
н17	*355649.76*	*1286455.81*
н18	*355598.51*	*1286505.71*
н19	*355521.45*	*1286585.48*
н20	*355471.99*	*1286641.90*
н21	*355270.05*	*1286856.43*
н22	*355184.42*	*1286938.53*
н23	*355146.63*	*1286977.64*
н24	*355079.86*	*1287049.32*
н25	*355105.33*	*1287076.39*
н26	*355064.28*	*1287109.16*
н27	*355025.94*	*1287138.03*
н28	*355003.33*	*1287114.74*
н29	*354996.17*	*1287121.73*
н30	*355024.92*	*1287151.33*
н31	*355070.41*	*1287117.06*
н32	*355120.04*	*1287077.44*
н33	*355110.87*	*1287067.69*
н34	*355097.81*	*1287053.81*
н35	*355093.56*	*1287049.29*
н36	*355153.88*	*1286984.52*
н37	*355191.48*	*1286945.62*
н38	*355277.24*	*1286863.38*
н39	*355479.39*	*1286648.63*
н40	*355528.81*	*1286592.25*
н41	*355605.60*	*1286512.77*
н42	*355654.54*	*1286465.11*
н43	*355746.91*	*1286448.63*
н44	*355881.17*	*1286443.88*
н45	*355923.66*	*1286442.77*
н46	*356043.16*	*1286436.67*

н47	*356041.68*	*1286501.30*
н48	*356065.87*	*1286501.83*
н49	*356061.01*	*1286572.12*
н50	*356049.93*	*1286706.04*
н51	*356073.69*	*1286708.30*
н52	*356074.51*	*1286698.33*
н53	*356060.71*	*1286697.02*
н54	*356070.98*	*1286572.90*
н55	*356076.57*	*1286492.08*
н56	*356051.90*	*1286491.51*
н57	*356053.86*	*1286406.52*
н58	*356061.78*	*1286246.97*
н59	*356069.60*	*1286098.84*
н60	*356148.10*	*1286100.20*
н61	*356148.46*	*1286100.21*
н62	*356183.79*	*1286101.91*
н63	*356184.65*	*1286085.76*
н64	*356299.52*	*1286091.03*
н65	*356351.88*	*1286094.08*
н66	*356478.93*	*1286099.99*
н67	*356562.15*	*1286102.22*
н68	*356587.17*	*1286102.43*
н69	*356591.90*	*1286107.05*
н70	*356785.43*	*1286111.18*
н71	*356778.39*	*1286378.25*
н72	*357098.54*	*1286377.59*
н73	*357286.83*	*1286375.56*
н74	*357345.98*	*1286196.02*
н75	*357352.83*	*1286154.09*
н76	*357352.74*	*1286141.14*
н77	*357361.13*	*1286113.27*
н78	*357395.92*	*1286112.97*
н79	*357512.06*	*1286113.53*
н80	*357551.32*	*1286112.67*
н81	*357552.99*	*1286109.31*
н82	*357612.60*	*1286160.71*
н83	*357663.65*	*1286193.98*
н84	*357565.99*	*1286382.05*
н85	*357585.05*	*1286392.21*
н86	*357503.94*	*1286574.58*
н87	*357464.81*	*1286663.40*
н88	*357444.27*	*1286706.04*
н89	*357427.93*	*1286740.51*
н90	*357404.14*	*1286788.03*
н91	*357358.24*	*1286883.93*
н92	*357336.38*	*1286931.52*
н93	*357320.29*	*1286979.59*
н94	*357332.18*	*1286983.99*
н95	*357335.65*	*1286974.62*
н96	*357332.85*	*1286973.58*
н97	*357340.26*	*1286951.42*

н98	*357345.69*	*1286935.21*
н99	*357367.29*	*1286888.18*
н100	*357413.12*	*1286792.43*
н101	*357436.92*	*1286744.89*
н102	*357453.29*	*1286710.35*
н103	*357473.90*	*1286667.59*
н104	*357513.08*	*1286578.63*
н105	*357597.97*	*1286387.76*
н106	*357579.42*	*1286377.88*
н107	*357673.92*	*1286195.90*
н108	*357615.01*	*1286157.50*
н109	*357555.79*	*1286106.45*
н110	*357555.62*	*1286104.13*
н111	*357556.08*	*1286103.16*
н112	*357555.46*	*1286102.58*
н113	*357511.93*	*1286103.53*
н114	*357395.90*	*1286102.97*
н115	*357353.68*	*1286103.34*
н116	*357342.73*	*1286139.70*
н117	*357342.82*	*1286153.31*
н118	*357336.24*	*1286193.64*
н119	*357279.57*	*1286365.64*
н120	*357098.47*	*1286367.59*
н121	*356788.66*	*1286368.22*
н122	*356795.70*	*1286101.39*
н123	*356596.06*	*1286097.13*
н124	*356591.28*	*1286092.47*
н125	*356562.33*	*1286092.23*
н126	*356479.29*	*1286090.00*
н1	*356352.35*	*1286084.09*
1	***2***	***3***
н127	*357406.33*	*1287013.58*
н128	*357595.55*	*1287082.66*
н129	*357673.93*	*1287090.25*
н130	*357674.55*	*1287124.84*
н131	*357727.29*	*1287127.32*
н132	*357760.26*	*1287131.78*
н133	*357762.41*	*1287115.90*
н134	*357752.45*	*1287114.94*
н135	*357751.69*	*1287120.53*
н136	*357728.19*	*1287117.35*

5. Мероприятия, необходимые для освоения территории и сроки их реализации

Трасса сети водоснабжения проходит по застроенной территории, а именно вдоль улиц с расположенными на них индивидуальными жилыми домами.

На период строительства необходимо временное отчуждение полосы под траншеи и отвалы грунта.

Строительство ведётся в 2 периода: подготовительный и основной.

Работы подготовительного периода

До начала подготовительного периода строительства должны быть решены следующие вопросы:

- утверждён рабочий проект;
- утверждён график обеспечения строительства материалами, конструкциями и деталями в необходимые для строительства сроки;
- утверждены и окончательно определены монтажные и специализированные организации;
- произведён в натуре отвод территории для строительства;
- получены и размещены заказы на поставку оборудования.

В *подготовительный период* строительства сетей должны быть выполнены следующие работы:

- организационно-техническая подготовка;
- создание и закрепление геодезической разбивочной основы;
- размещение мобильных зданий и сооружений;
- обеспечение энергоресурсами: водой и электроэнергией;
- освещение строительной площадки;
- засыпка оврага;
- вырубка деревьев с выкорчевкой пней;
- засыпка существующих выгребов на трассе самотечной канализации песком;
- снятие и вновь установка существующего ограждения;

- демонтаж существующих колодцев и монтаж новых;
- разборка существующего щебеночного покрытия.

Основные строительно-монтажные работы (СМР) по обустройству сети водоотведения включают следующие этапы:

- снятие и складирование растительного слоя грунта по трассе прохождения трубопроводов сети водоснабжения;
- разработка грунта в траншеи под трубопроводы;
- открытая укладка трубопроводов;
- обратная засыпка траншей;
- разработка грунта под колодцы;
- установка сборных железобетонных колодцев;
- обратная засыпка колодцев;
- вертикальная планировка.

Глубина заложения труб сети водоснабжения принимается согласно п. 11.40 СП 31.13330.2012, конкретных условий привязки и таблицы глубин проникновения 0° в почву.

При выполнении строительно-монтажных работ необходимо соблюдать правила, изложенные в СП 48.13330.2011 "Организация строительства. Актуализированная редакция СНиП 12-01-2004", СанПиН 2.2.3.1384-03 «Гигиенические требования к организации строительного производства и строительных работ».

Особое внимание необходимо уделить выполнению правил установки и эксплуатации строительных механизмов вблизи откосов и зон возможного обрушения грунта, а также ЛЭП, устройству ограждений опасных мест, выполнению электрозащитных устройств инструментов, оборудования и механизмов, работающих на электрической энергии (включая электросварку).

Оборудование, используемое при сварке труб должно иметь санитарно-эпидемиологический сертификат. Организация, ведущая строительные работы должна иметь лицензию и разрешение Гостехнадзора на применение сварочных аппаратов и сертификат соответствия.

Вопросы по технике безопасности должны отражаться при обязательной разработке проекта производства работ в виде конкретных инженерных решений.

До начала основного строительства, в местах размещения санитарно-бытовых помещений в составе проекта производства работ предусмотреть дополнительные мероприятия, обеспечивающие пожарную безопасность в соответствии требований ППБ 01-03. Во всех инвентарных санитарно-бытовых помещениях должны находиться первичные средства пожаротушения (огнетушители, ящик с песком, инвентарный щит).

Временные бытовые помещения располагаются на расстоянии не далее 200 метров от места производства работ и перемещаются по трассе по ходу проведения работ.

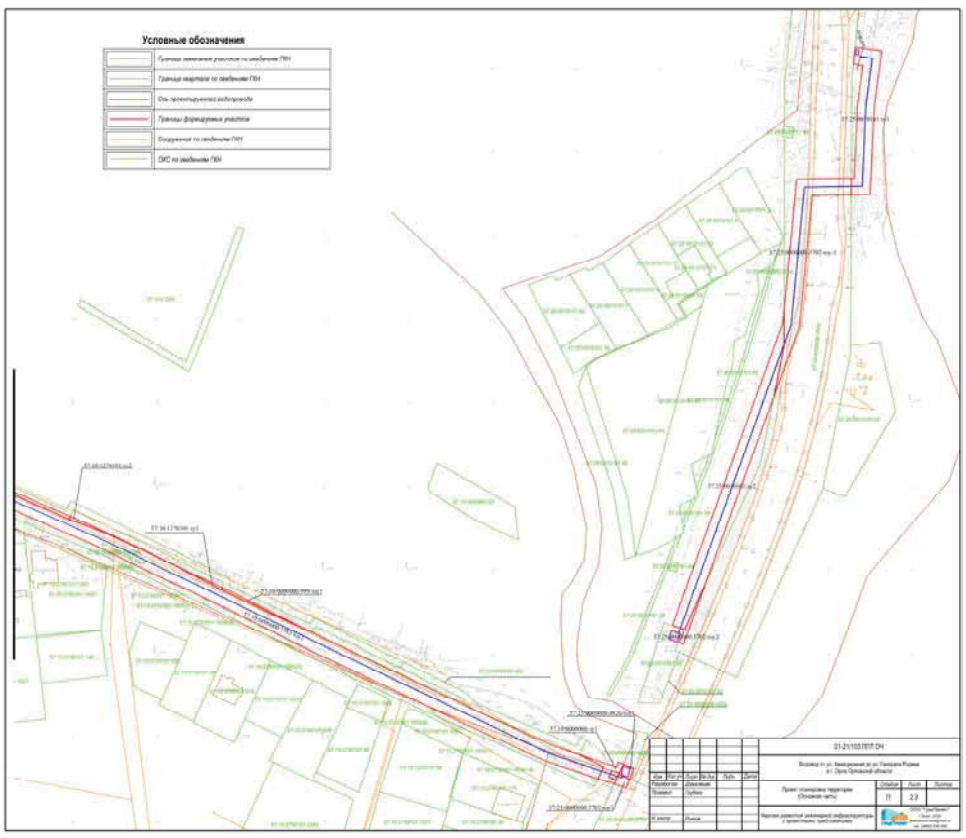

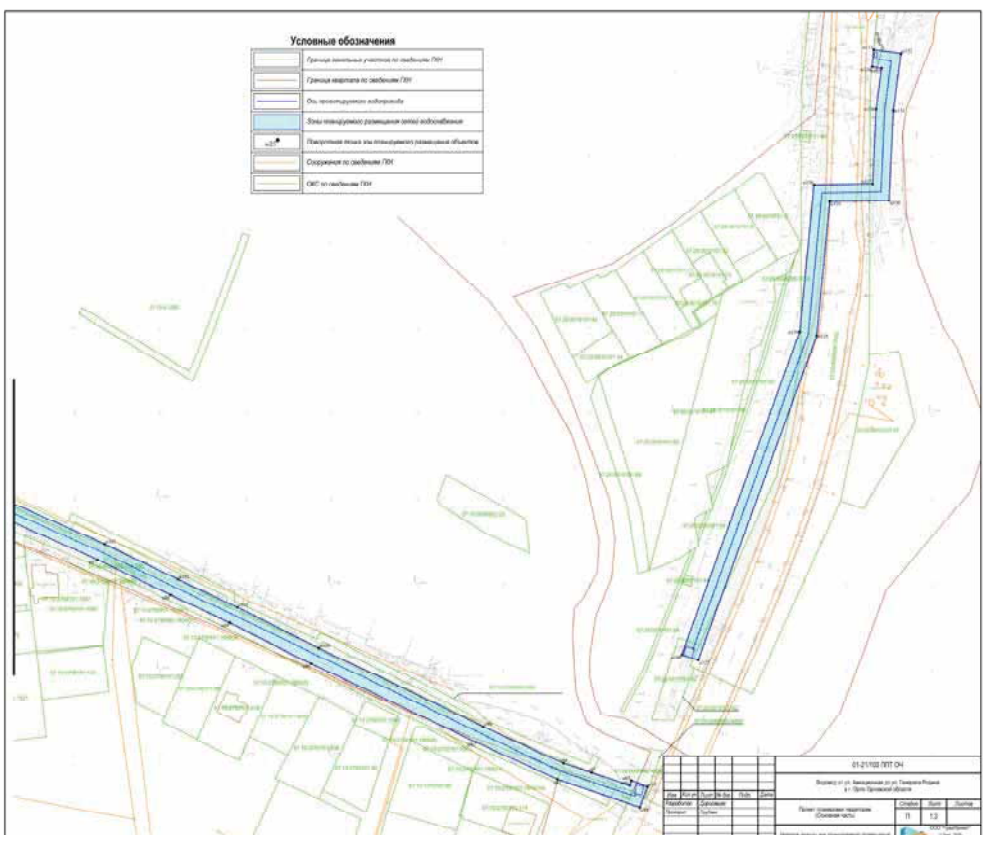

«ОРЛОВСКАЯ ГОРОДСКАЯ ГАЗЕТА»
Учредители: администрация города Орла, Орловский городской Совет народных депутатов.
Издатель: МАУ города Орла «Городское информационно-издательское агентство».
Директор и главный редактор Е.И. ГЛАЗКОВА.
Адрес издателя и редакции: 302030, г. Орел, пл. Мира, 3 (6-й этаж).
Телефоны: 544-911 (журналисты), 544-101 (бухгалтерия, факс).
E-mail: orel-gazeta@mail.ru

Редакция не всегда разделяет мнение авторов публикуемых материалов.
Коммерческая информация публикуется с пометкой «На правах рекламы» или «Реклама».
Цена свободная. Выходит по пятницам.
Индекс издания — 53223

Отпечатана в АО «Типография «Труд»
(302000, г. Орёл, ул. Ленина, 1).
Заказ № 266.
Тираж 2000 экз. Офсетная печать.
Подписано в печать 7.04.2020 г.:
по графику — 17.00, фактически — 17.00.

16+
Газета зарегистрирована управлением Федеральной службы по надзору в сфере связи, информационных технологий и массовых коммуникаций по Орловской области. Свидетельство серии ПИ № ТУ 57-00114 от 31 августа 2010 года.